COMITÁN DE DOMÍNGUEZ
AYUNTAMIENTO 2015•2018
Trabajando con el Pueblo

Cuenta Pública Municipal

INFORME ANUAL

ejercicio
2016

TESORERÍA MUNICIPAL

COMITÁN DE DOMÍNGUEZ AYUNTAMIENTO 2015-2018
Trabajando con el Pueblo

OFICIO No. 0158/TM/17

Asunto: Presentación de la Cuenta Pública anual 2016.

LIC. OSCAR EDUARDO RAMÍREZ AGUILAR
DIPUTADO PRESIDENTE DEL HONORABLE CONGRESO DEL ESTADO
DE LA H. "LXVII" LEGISLATURA DEL ESTADO DE CHIAPAS
PALACIO LEGISLATIVO
TUXTLA GUTIÉRREZ, CHIAPAS
P R E S E N T E

CON AT'N A LA COMISIÓN PERMANENTE DE "LXVII" LEGISLATURA DEL ESTADO DE CHIAPAS

Comitán de Domínguez, Chiapas, 30 de mayo del 2017.

En cumplimiento a lo establecido en los artículos, **30, Fracción XXVI**, de **La Constitución Política del Estado Libre y Soberano de Chiapas, 9º de la Ley de Fiscalización Superior del Estado del Estado de Chiapas**, del numeral 3, del acuerdo por el que se armoniza la estructura de las cuentas públicas, publicado en el Diario Oficial de la Federación, tomo DCCXXXIII, No. 4 de fecha 6 de octubre de 2014 y los Lineamientos para la Elaboración de la Cuenta Pública Municipal 2016 se remite a esta H. Legislatura, la **Cuenta Pública Anual del ejercicio 2016**, a cargo del Ayuntamiento de Comitan de Domínguez, Chiapas, la cual se integra como sigue:

Tomo I- Cuenta Pública Municipal

Presentación

Introducción

Fundamento legal

I. Información Contable de acuerdo a la Norma emitida por el Consejo Nacional de Armonización Contable (CONAC)

a) Estado de Actividades;

b) Estado de Situación financiera;

c) Estado de variación en la hacienda pública;

d) Estado de cambios en la situación;

e) Estado de flujos de efectivo;

f) Notas a los estados financieros;

g) Estado analítico del activo,

h) Estado analítico de la deuda y otros pasivos, del cual se derivarán las clasificaciones siguientes:

i) Estados Financieros Consolidados.

II. Información Presupuestaria de acuerdo a la Norma emitida por el Consejo Nacional de Armonización Contable (CONAC)

a) Estado analítico de los ingresos

b) Estado analítico del ejercicio del presupuesto de egresos (Clasificación Administrativa)

c) Estado analítico del ejercicio del presupuesto de egresos (Clasificación Económica - por Tipo de Gasto)

d) Estado analítico del ejercicio del presupuesto de egresos (Clasificación por Objeto del Gasto - Capítulo y Concepto)

e) Estado analítico del ejercicio del presupuesto de egresos (Clasificación Programática)

f) Estado analítico del ejercicio del presupuesto de egresos (Clasificación Funcional - Finalidad y Función)

III – Anexos

a) Formatos establecidos en diferentes ordenamientos.

b) Formato de información de obligaciones pagadas o garantizadas Con fondos federales.

c) Formato del ejercicio y destino de gasto federalizado y reintegros.

d) Formato de programas con recursos concurrentes por orden de gobierno.

e) Formatos del Fondo de Aportaciones para el Fortalecimiento de los Municipios y de las Demarcaciones Territoriales del Distrito Federal (FORTAMUN), y del Fondo de Aportaciones para la Infraestructura Social de las Demarcaciones del Distrito Federal (FISM DF).

f) Informes de Avance Físico Financieros de los Subsidios y Aportaciones Federales 2016

g) Informes de Avance Físico Financieros de Recursos Estatales.

h) Relación de cuentas bancarias específicas.

i) Integración de bienes inmuebles, muebles e intangibles al 31 de diciembre de 2016.

Tomo II- Información Consolidada de los Entes Públicos Municipales de Comitán de Domínguez, Chiapas Desconcentrados y Descentralizados.

- Desarrollo Integral de la Familia DIF
- Comité de Agua Potable y Alcantarillado Municipal (COAPAM)

En el mismo tenor, se señala que la información contenida en medios ópticos que acompañan a la misma, es copia fiel de la original generado por el **Sistema Integral de Administración Hacendaria Municipal SIAHM 2016**, que se encuentra bajo resguardo de la tesorería municipal, haciendo referencia que la documentación comprobatoria y justificativa generada se pone a disposición del Órgano Superior de Fiscalización del Estado de Chiapas, para la revisión correspondiente.

Una vez recepcionada la Cuenta Pública en mención se podrá a disposición en la página de internet www.comitan.gob.mx .

Atentamente

C. Lic. Mario Antonio Guillen Domínguez
Presidente Municipal Constitucional de Comitan de Domínguez,. Chiapas

C. Lic., María Guadalupe Domínguez Hernández
Síndico Municipal de Comitan de Domínguez, Chiapas

COMITÁN DE DOMÍNGUEZ AYUNTAMIENTO 2015-2018
Trabajando con el Pueblo

C. Dr. Víctor Hugo Guillen Meza
Tesorero Municipal de Comitan de Domínguez, Chiapas

C. Lic, Fernando Arguimiro Zea Vázquez Secretario del Ayuntamiento de Comitan de Domínguez, Chiapas

Con fundamento en el artículo 60, fracción IX de la Ley Orgánica Municipal para el Estado de Chiapas, **CERTIFICO**, que la información que se adjunta en medios ópticos, coincide en todas y cada una de sus partes con los originales que obran en los archivos de este Ayuntamiento, para los efectos conducentes.

C. Arq, Ernesto Alejandro Sanchez Crocker

Director de Obras Públicas Obras Publicas Municipales

C.C.P. **LIC. ALEJANDRO CULEBRO GALVÁN .-**Auditor Superior del Estado.-Blvd. Ángel Albino Corzo No. 934.Tuxtla Gutiérrez, Chiapas.
ARCHIVO
CONSECUTIVO

Estados Unidos Mexicanos

H. AYUNTAMIENTO CONSTITUCIONAL DE COMITÁN DE DOMÍNGUEZ, CHIAPAS 2015-2018

PRESIDENCIA MUNICIPAL Comitan de Dominguez Chiapas 2015 - 2018

SECRETARÍA MUNICIPAL Comitan de Dominguez Chiapas 2015 - 2018

SINDICATURA MUNICIPAL Comitan de Dominguez Chiapas 2015 - 2018

ASUNTO: ACTA DE SESIÓN EXTRAORDINARIA DE CABILDO No. 72/2017.

EN LA CIUDAD DE COMITÁN DE DOMÍNGUEZ, CHIAPAS; SIENDO LAS 14:00 HORAS DEL DÍA 22 DE MAYO DEL 2017, SE REUNIERON LOS INTEGRANTES DEL HONORABLE AYUNTAMIENTO, EN LA SALA DE CABILDOS DEL PALACIO MUNICIPAL, PREVIAMENTE CONVOCADOS, EN CUMPLIMIENTO CON LO DISPUESTO EN EL ARTÍCULO 40 FRACCIÓN XXIV Y 60 FRACCIÓN II DE LA LEY ORGÁNICA MUNICIPAL DEL ESTADO DE CHIAPAS, CON EL OBJETO DE CELEBRAR SESIÓN EXTRAORDINARIA DE CABILDO, BAJO EL SIGUIENTE ORDEN DEL DÍA: ----------

I. LISTA DE ASISTENCIA DEL H. AYUNTAMIENTO MUNICIPAL CONSTITUCIONAL Y DECLARATORIA DE INSTALACIÓN LEGAL DE LA SESIÓN. ----------

II. **LECTURA, ANÁLISIS, DISCUSIÓN Y EN SU CASO APROBACIÓN DE LA CUENTA PÚBLICA ARMONIZADA DEL MUNICIPIO CONFORME A LOS FORMATOS DEL CONAC (CONSEJO NACIONAL DE ARMONIZACIÓN CONTABLE) CORRESPONDIENTE AL EJERCICIO FISCAL 2016; LA PRESENTACIÓN DE LA CUENTA PUBLICA INTEGRADA DEL DIF (DESARROLLO INTEGRAL DE LA FAMILIA DEL MUNICIPIO DE COMITÁN DE DOMÍNGUEZ, CHIAPAS) Y EL COAPAM (COMITÉ DE AGUA POTABLE Y ALCANTARILLADO MUNICIPAL DEL MUNICIPIO DE COMITÁN DE DOMÍNGUEZ, CHIAPAS) Y LOS AJUSTES CONTABLES DEL INVENTARIO DE BIENES MUEBLES E INMUEBLES (DEPRECIACIÓN Y ACTUALIZACIÓN DEL INVENTARIO FÍSICO).** ----------

III. CLAUSURA DE LA SESIÓN. ----------

----------**DESAHOGO DEL ORDEN DEL DÍA:** ----------

PRIMER PUNTO DEL ORDEN DEL DÍA: LISTA DE ASISTENCIA DEL H. AYUNTAMIENTO MUNICIPAL CONSTITUCIONAL Y DECLARATORIA DE INSTALACIÓN LEGAL DE LA SESIÓN. - - - -

EL CIUDADANO SECRETARIO MUNICIPAL, FERNANDO ARGUIMIRO ZEA VÁZQUEZ, PROCEDIÓ A PASAR LISTA DE ASISTENCIA AL AYUNTAMIENTO CONSTITUCIONAL, CON EL OBJETO DE VERIFICAR EL QUÓRUM LEGAL, ESTANDO PRESENTES LOS CIUDADANOS: LICENCIADO MARIO ANTONIO GUILLÉN DOMÍNGUEZ, PRESIDENTE MUNICIPAL CONSTITUCIONAL, LICENCIADA MARÍA GUADALUPE DOMÍNGUEZ HERNÁNDEZ, SÍNDICO MUNICIPAL; REGIDORES: LICENCIADO FELIPE CABRERA MORENO, LICENCIADA CLAUDIA ELIZABETH HERNÁNDEZ LÓPEZ, LICENCIADO MARCO ANTONIO THOMAS VILLATORO, C. ELENA VÁZQUEZ VÁZQUEZ, LICENCIADO JOSÉ EDUARDO ALFONZO ALFONZO, LICENCIADA TERESA DE JESÚS HERNÁNDEZ ANDRÉS, CIUDADANO ENRIQUE PÉREZ PÉREZ, DOCTORA. ANA GABRIELA RAMOS MORALES, LICENCIADA CLAUDIA DE LEÓN RODRÍGUEZ, LICENCIADO JOSÉ VALENTI MANZO MONJARAS, QUÍMICA MAGALI DEL ROCÍO GUILLÉN ZEPEDA, LICENCIADA FABIOLA GUADALUPE RUIZ RUIZ, CIUDADANO FRANCISCO JAVIER RUIZ VERA, CIUDADANO FELIPE DE JESÚS VÁZQUEZ GÓMEZ. ----------

HABIÉNDOSE COMPROBADO LA EXISTENCIA DEL QUÓRUM LEGAL Y CON LA FACULTAD QUE LE CONFIERE EN LOS ARTÍCULOS 34, 40 FRACCIÓN XXIV DE LA LEY ORGÁNICA MUNICIPAL, EL LICENCIADO MARIO ANTONIO GUILLÉN DOMÍNGUEZ, PRESIDENTE MUNICIPAL CONSTITUCIONAL, INSTALÓ LEGALMENTE LA SESIÓN EXTRAORDINARIA DE CABILDO, DECLARANDO VÁLIDOS TODOS LOS ACUERDOS EMANADOS DE LA PRESENTE SESIÓN. CERRÁNDOSE EL PRIMER PUNTO DEL ORDEN DEL DÍA. ----------

SEGUNDO PUNTO DEL ORDEN DEL DÍA: LECTURA, ANÁLISIS, DISCUSIÓN Y EN SU CASO APROBACIÓN DE LA CUENTA PÚBLICA ARMONIZADA DEL MUNICIPIO CONFORME A LOS FORMATOS DEL CONAC (CONSEJO NACIONAL DE ARMONIZACIÓN CONTABLE) CORRESPONDIENTE AL EJERCICIO FISCAL 2016; LA PRESENTACIÓN DE LA CUENTA PUBLICA INTEGRADA DEL DIF (DESARROLLO INTEGRAL DE LA FAMILIA DEL MUNICIPIO DE COMITÁN DE DOMÍNGUEZ, CHIAPAS Y EL COAPAM (COMITÉ DE AGUA POTABLE Y ALCANTARILLADO MUNICIPAL DEL MUNICIPIO DE COMITÁN DE DOMÍNGUEZ, CHIAPAS) Y LOS AJUSTES CONTABLES DEL INVENTARIO DE BIENES MUEBLES E INMUEBLES (DEPRECIACIÓN Y ACTUALIZACIÓN DEL INVENTARIO FÍSICO). ----------

COMO PRIMER PUNTO DEL ORDEN DEL DÍA, EL HONORABLE CABILDO: ----------

H. AYUNTAMIENTO CONSTITUCIONAL DE COMITÁN DE DOMÍNGUEZ, CHIAPAS 2015-2018

PRESIDENCIA MUNICIPAL Comitan de Dominguez Chiapas 2015 - 2018

SINDICATURA MUNICIPAL Comitán de Domínguez Chiapas 2015 - 2018

SECRETARÍA MUNICIPAL Comitan de Dominguez Chiapas

ASUNTO: ACTA DE SESIÓN EXTRAORDINARIA DE CABILDO No. -72/2017.

EL QUE SUSCRIBE DR. VÍCTOR HUGO GUILLEN MEZA, TESORERO MUNICIPAL Y LIC. MARIO ANTONIO GUILLEN DOMÍNGUEZ EN SU CARÁCTER DE PRESIDENTE MUNICIPAL CONSTITUCIONAL DE HONORABLE AYUNTAMIENTO DEL MUNICIPIO DE COMITÁN DE DOMÍNGUEZ, CHIAPAS CON FUNDAMENTO EN LOS ARTÍCULOS 74 FRACCIÓN VI, 115 Y 116 DE LA CONSTITUCIÓN POLÍTICA DE LOS ESTADOS UNIDOS MEXICANOS; ARTICULO 18, 55 Y TÍTULO CUARTO, DE LA INFORMACIÓN FINANCIERA GUBERNAMENTAL Y LA CUENTA PÚBLICA, CAPÍTULOS I Y II: DEL CONTENIDO DE LA CUENTA PÚBLICA DE LA LEY GENERAL DE CONTABILIDAD GUBERNAMENTAL; 45 FRACCIÓN XX DE LA CONSTITUCIÓN POLÍTICA DEL ESTADO LIBRE Y SOBERANO DE CHIAPAS; 36 FRACCIÓN IV, Y 63 FRACCIÓN V DE LA LEY ORGÁNICA MUNICIPAL PARA EL ESTADO DE CHIAPAS, SOMETEN A LA APROBACIÓN DE ESTE HONORABLE CUERPO COLEGIADO LA SIGUIENTE PROPUESTA: ----------

CONSIDERANDO

I. QUE, EL ARTÍCULO 115 DE LA CONSTITUCIÓN POLÍTICA DE LOS ESTADOS UNIDOS MEXICANOS EN SU FRACCIÓN II, DETERMINA QUE LOS MUNICIPIOS ESTARÁN INVESTIDOS DE PERSONALIDAD JURÍDICA Y MANEJARÁN SU PATRIMONIO CONFORME A LA LEY. ----------

II. QUE, DE ACUERDO AL ARTÍCULO 36, FRACCIÓN IV, DE LA LEY ORGÁNICA MUNICIPAL DEL ESTADO DE CHIAPAS ESTABLECE COMO ATRIBUCIÓN DEL AYUNTAMIENTO EN MATERIA DE HACIENDA PUBLICA REVISAR Y APROBAR, EN SU CASO, EL PROYECTO DE CUENTA PÚBLICA QUE LE PRESENTE EL TESORERO MUNICIPAL Y REMITIRLO AL CONGRESO DEL ESTADO Y EN SU RECESO A LA COMISIÓN PERMANENTE PARA SU REVISIÓN Y SANCIÓN, A MÁS TARDAR EL TREINTA Y UNO DE ENERO DEL EJERCICIO SIGUIENTE. ----------

III. QUE, LA LEY ORGÁNICA MUNICIPAL DEL ESTADO DE CHIAPAS EN SU ARTÍCULO 63 FRACCIÓN V. DETERMINA COMO ATRIBUCIÓN Y OBLIGACIÓN DEL C. TESORERO MUNICIPAL, PRESENTAR AL AYUNTAMIENTO EN LOS PRIMEROS 15 DÍAS DEL MES DE ENERO DE CADA AÑO, LA CUENTA PÚBLICA DOCUMENTADA DEL AÑO DEL EJERCICIO ANTERIOR CON LOS SIGUIENTES INFORMES: BALANCE GENERAL, ESTADO DE ORIGEN Y APLICACIÓN DE RECURSOS MUNICIPALES Y EL ESTADO FINANCIERO DE LA HACIENDA MUNICIPAL. ----------

IV. QUE, EN EL ARTÍCULO 9º. DE LA LEY DE FISCALIZACIÓN SUPERIOR DEL ESTADO DE CHIAPAS DETERMINA QUE LOS AYUNTAMIENTOS PRESENTARÁN AL CONGRESO Y EN SUS RECESOS A LA COMISIÓN PERMANENTE A MÁS TARDAR EL 30 DE ABRIL DEL AÑO SIGUIENTE LA CUENTA PÚBLICA CORRESPONDIENTE AL AÑO ANTERIOR. SOLO SE PODRÁ AMPLIAR EL PLAZO DE PRESENTACIÓN DE LA CUENTA PÚBLICA, CUANDO MEDIE SOLICITUD DEL PROPIO AYUNTAMIENTO SUFICIENTEMENTE JUSTIFICADA A JUICIO DEL CONGRESO O DE LA COMISIÓN PERMANENTE, DEBIENDO COMPARECER EN TODO CASO EL PRESIDENTE MUNICIPAL A INFORMAR DE LAS RAZONES QUE LO MOTIVEN. EN NINGÚN CASO LA PRÓRROGA EXCEDERÁ DE UN MES. ----------

V. QUE, EL TÍTULO CUARTO DE LA LEY GENERAL DE CONTABILIDAD GUBERNAMENTAL DETERMINA CUÁL ES LA INFORMACIÓN FINANCIERA GUBERNAMENTAL PARA LA INTEGRACIÓN DE LA CUENTA PÚBLICA, ASÍ COMO SU CONTENIDO EN LO RELATIVO A LOS AYUNTAMIENTOS DE LOS MUNICIPIOS. ----------

VI. QUE, EN EL ARTÍCULO 55 DE LA LEY GENERAL DE CONTABILIDAD GUBERNAMENTAL SE ESTABLECE QUE LA CUENTA PÚBLICA DE LOS AYUNTAMIENTOS, DEBERÁN CONTENER COMO MÍNIMO LA INFORMACIÓN CONTABLE Y PRESUPUESTARIA A QUE SE REFIERE SU ARTÍCULO 48, ESTO ES LA INFORMACIÓN CONTABLE Y PRESUPUESTARIA A QUE SE REFIERE EL ARTÍCULO 46, FRACCIÓN I, INCISOS A), B), C), E) Y F); Y FRACCIÓN II, INCISOS A) Y B) DE DICHA NORMA; ASÍ MISMO, EL

ACUERDO POR EL QUE SE ARMONIZA LA ESTRUCTURA DE LAS CUENTAS PÚBLICAS, ESTIPULA QUE CUENTA PÚBLICA DE LOS AYUNTAMIENTOS DE LOS MUNICIPIOS: SE INTEGRA A SU VEZ POR LAS DEPENDENCIAS Y ORGANISMOS DESCONCENTRADOS DEL MUNICIPIO. ----------

VII. QUE, EN CUMPLIMIENTO AL CONSIDERANDO ANTERIOR, SE INTEGRA A LA CUENTA PÚBLICA ARMONIZADA DEL EJERCICIO FISCAL 2016 DE ÉSTE MUNICIPIO, LA INFORMACIÓN PROPORCIONADA POR EL **DESARROLLO INTEGRAL DE LA FAMILIA (DIF)** Y EL **COMITÉ MUNICIPAL DE AGUA POTABLE Y ALCANTARILLADO MUNICIPAL (COAPAM);** SIENDO ÉSTOS ÚLTIMOS QUIEN BAJO PROTESTA DE DECIR VERDAD SE HACEN RESPONSABLES DE LA VERACIDAD Y CONFIABILIDAD DE LA INFORMACIÓN PROPORCIONADA PARA LA INTEGRACIÓN DE LA CUENTA PÚBLICA ARMONIZADA 2016. ----------

VIII. QUE, EL ARTÍCULO 18 DE LA LEY GENERAL DE CONTABILIDAD GUBERNAMENTAL, SEÑALA QUE EL SISTEMA DE CONTABILIDAD GUBERNAMENTAL ESTARÁ CONFORMADO POR EL CONJUNTO DE REGISTROS, PROCEDIMIENTOS, CRITERIOS E INFORMES ESTRUCTURADOS SOBRE LA BASE DE PRINCIPIOS TÉCNICOS COMUNES DESTINADOS A CAPTAR, VALUAR, REGISTRAR, CLASIFICAR, INFORMAR E INTERPRETAR, LAS TRANSACCIONES, TRASFORMACIONES Y EVENTOS QUE, DERIVADOS DE LA ACTIVIDAD ECONÓMICA, MODIFICAN LA SITUACIÓN PATRIMONIAL DEL GOBIERNO Y DE LAS FINANZAS PÚBLICAS. ----------

IX. QUE, EL ARTÍCULO 23 DE LA LEY GENERAL DE CONTABILIDAD GUBERNAMENTAL, ESTABLECE LOS BIENES MUEBLES E INMUEBLES QUE LOS ENTES PÚBLICOS DEBERÁN REGISTRAR EN SU CONTABILIDAD. ASIMISMO, EN LA CUENTA PÚBLICA INCLUIRÁN LA RELACIÓN DE LOS BIENES QUE COMPONEN SU PATRIMONIO. ----------

X. QUE, EL ARTÍCULO 27 DE LA LEY GENERAL DE CONTABILIDAD GUBERNAMENTAL, ESTABLECE QUE LOS ENTES PÚBLICOS DEBERÁN LLEVAR A CABO EL LEVANTAMIENTO FÍSICO DEL INVENTARIO DE LOS BIENES A QUE SE REFIERE EL ARTÍCULO 23 DE ESTA LEY. DICHO INVENTARIO DEBERÁ ESTAR DEBIDAMENTE CONCILIADO CON EL REGISTRO CONTABLE. EN EL CASO DE LOS BIENES INMUEBLES, NO PODRÁ ESTABLECERSE UN VALOR INFERIOR AL CATASTRAL QUE LE CORRESPONDA. ----------

XI. QUE, EL ARTÍCULO 6 DE LA LEY GENERAL DE CONTABILIDAD GUBERNAMENTAL, ESTABLECE QUE EL CONSEJO NACIONAL DE ARMONIZACIÓN CONTABLE (CONAC) ES EL ÓRGANO DE COORDINACIÓN PARA LA ARMONIZACIÓN DE LA CONTABILIDAD GUBERNAMENTAL Y TIENE POR OBJETO LA EMISIÓN DE LAS NORMAS CONTABLES Y LINEAMIENTOS PARA LA GENERACIÓN DE INFORMACIÓN FINANCIERA QUE APLICARÁN LOS ENTES PÚBLICOS. ----------

XII. QUE, EL ARTÍCULO 9 DE LA LEY GENERAL DE CONTABILIDAD GUBERNAMENTAL, EN SU FRACCIÓN I, MENCIONA QUE EL CONSEJO NACIONAL DE ARMONIZACIÓN CONTABLE (CONAC) TENDRÁ LA FACULTAD DE EMITIR EL MARCO CONCEPTUAL, LOS POSTULADOS BÁSICOS, EL PLAN DE CUENTAS, LOS ELEMENTOS MÍNIMOS QUE DEBEN CONTENER LOS MANUALES DE CONTABILIDAD GUBERNAMENTAL, JUNTO CON LOS RECLASIFICADORES DE CATÁLOGOS DE CUENTAS PARA EL CASO DE LOS CORRESPONDIENTES AL SECTOR PARAESTATAL; ASÍ COMO LAS NORMAS CONTABLES Y DE EMISIÓN DE INFORMACIÓN FINANCIERA, GENERALES Y ESPECÍFICAS, QUE HAYAN SIDO FORMULADAS Y PROPUESTAS POR EL SECRETARIO TÉCNICO. ----------

XIII. QUE, DERIVADO DE LO DESCRITO EN LOS CONSIDERADOS XI Y XII ANTERIORES, EL CONSEJO NACIONAL DE ARMONIZACIÓN CONTABLE (CONAC) EMITE LAS REGLAS ESPECÍFICAS DEL REGISTRO Y VALORACIÓN DEL PATRIMONIO, ENTRE LAS CUALES SE CONTEMPLA: ----------

A) **INVENTARIOS Y ALMACENES;** INVENTARIO FÍSICO (ES LA VERIFICACIÓN PERIÓDICA DE LAS EXISTENCIAS CON QUE CUENTAN LOS ENTES PÚBLICOS Y SE DEBERÁ REALIZAR POR LO MENOS UNA VEZ AL AÑO, PREFERENTEMENTE AL CIERRE DEL EJERCICIO). ----------

B) **DEPRECIACIÓN, AMORTIZACIÓN** (ES LA DISTRIBUCIÓN SISTEMÁTICA DEL COSTO DE ADQUISICIÓN DE UN ACTIVO A LO LARGO DE SU VIDA ÚTIL), Y DETERIORO (ES EL IMPORTE DE UN ACTIVO QUE EXCEDE EL VALOR EN LIBROS A SU COSTO DE REPOSICIÓN) DEL EJERCICIO Y ACUMULADA DE BIENES. ----------

C) **MONTO DE CAPITALIZACIÓN DE LOS BIENES MUEBLES E INTANGIBLES**, CUYO COSTO UNITARIO DE ADQUISICIÓN SEA IGUAL O SUPERIOR A 35 DÍAS DE SALARIO MÍNIMO VIGENTE EN EL DISTRITO FEDERAL SE REGISTRARÁN CONTABLEMENTE COMO UN AUMENTO EN EL ACTIVO NO CIRCULANTE Y SE DEBERÁN IDENTIFICAR EN EL CONTROL ADMINISTRATIVO PARA EFECTOS DE CONCILIACIÓN CONTABLE. EXCEPTO EN EL CASO DE INTANGIBLES, CUYA LICENCIA TENGA VIGENCIA MENOR A UN AÑO, CASO EN EL CUAL SE LE DARÁ EL TRATAMIENTO DE GASTO DEL PERÍODO. ----------

D) **DIFERENCIAS OBTENIDAS** DE LA CONCILIACIÓN FÍSICA-CONTABLE Y DE LA BAJA DE BIENES. ----------

E) **BIENES SIN VALOR DE ADQUISICIÓN O SOBRANTES**: EN CASO DE NO CONOCERSE EL VALOR DE ADQUISICIÓN DE ALGÚN BIEN, EL MISMO PODRÁ SER ASIGNADO, PARA FINES DE REGISTRO CONTABLE POR EL ÁREA QUE DESIGNE LA AUTORIDAD COMPETENTE DEL ENTE PÚBLICO, CONSIDERANDO EL VALOR DE OTROS BIENES CON CARACTERÍSTICAS SIMILARES O, EN SU DEFECTO, EL QUE SE OBTENGA A TRAVÉS DE OTROS MECANISMOS QUE JUZGUE PERTINENTES. ----------

F) **BIENES NO LOCALIZADOS:** SE PROCEDERÁ A LA BAJA DE LOS BIENES Y SE REALIZARÁN LOS PROCEDIMIENTOS ADMINISTRATIVOS CORRESPONDIENTES, NOTIFICÁNDOSE A LOS ÓRGANOS INTERNOS DE CONTROL. ----------

XIII. QUE, DERIVADO DE LO DESCRITO EN EL CONSIDERANDO ANTERIOR, EL CONSEJO NACIONAL DE ARMONIZACIÓN CONTABLE (CONAC) ESTABLECE VALORES DE ACTIVOS Y PASIVOS CON LA FINALIDAD DE ESTABLECER LOS ELEMENTOS NECESARIOS PARA LA DETERMINACIÓN DE LA VALUACIÓN DE LA HACIENDA PÚBLICA/PATRIMONIO, ENTRE LOS CUALES ESTÁ CONTEMPLADO EL VALOR RAZONABLE EL CUAL REPRESENTA EL MONTO DE EFECTIVO O EQUIVALENTES QUE PARTICIPANTES EN EL MERCADO ESTARÍAN DISPUESTOS A INTERCAMBIAR PARA LA COMPRA O VENTA DE UN ACTIVO, O PARA ASUMIR O LIQUIDAR UN PASIVO, EN UNA OPERACIÓN ENTRE PARTES INTERESADAS, DISPUESTAS E INFORMADAS, EN UN MERCADO DE LIBRE COMPETENCIA. CUANDO NO SE TENGA UN VALOR DE INTERCAMBIO ACCESIBLE DE LA OPERACIÓN DEBE REALIZARSE UNA ESTIMACIÓN DEL MISMO MEDIANTE TÉCNICAS DE VALUACIÓN, POR CONSIGUIENTE, ES EL VALOR DE INTERCAMBIO DE UNA OPERACIÓN O UNA ESTIMACIÓN DE ÉSTE. ----------

XIV QUE, LA COORDINACIÓN DE CUENTA PÚBLICA INFORMÓ QUE EL VALOR DE LOS BIENES MUEBLES DE ESTE H. AYUNTAMIENTO ANTES DE INICIAR LA VALUACIÓN DEL PATRIMONIO ES DE $78,579,111.43 (SETENTA Y OCHO MILLONES QUINIENTOS SETENTA Y NUEVE MIL CIENTO ONCE PESOS 43/100 M.N.); UNA VEZ ASIGNADO EL VALOR RAZONABLE (VALOR DE MERCADO) EL MONTO ES DE $82,006,243.94 (OCHENTA Y DOS MILLONES SEIS MIL DOSCIENTOS CUARENTA Y TRES PESOS 94/100 M.N.), AL DETERMINAR LA VALUACIÓN Y DESPUÉS DE LA

DEPRECIACIÓN ACUMULADA Y CONFORME A LO ESTABLECIDO EN LA LEY GENERAL DE CONTABILIDAD GUBERNAMENTAL Y CONSIDERANDO LAS DIVERSAS DISPOSICIONES SE DETERMINÓ UN VALOR DE $32,353,719.18 (TREINTA Y DOS MILLONES TRESCIENTOS CINCUENTA Y TRES MIL SETECIENTOS DIECINUEVE PESOS 18/100 M.N.) ESTO POR LAS CARACTERÍSTICAS DE SU ESTADO, YA QUE NO SON DE UTILIDAD. ----------

XV QUE, LA COORDINACIÓN DE CUENTA PÚBLICA INFORMÓ QUE EL VALOR DE LOS BIENES INMUEBLES DE ESTE H. AYUNTAMIENTO ANTES DE INICIAR LA VALUACIÓN DEL PATRIMONIO ES DE $ 338´598,819.74 (TRESCIENTOS TREINTA Y OCHO MILLONES QUINIENTOS NOVENTA Y OCHO MIL OCHOCIENTOS DIECINUEVE PESOS 74/100 M.N.); UNA VEZ ASIGNADO EL VALOR CATASTRAL SE DETERMINÓ UN VALOR DE $345,591,819.74 (TRESCIENTOS CUARENTA Y CINCO MILLONES QUINIENTOS NOVENTA Y UN MIL OCHOCIENTOS DIECINUEVE PESOS 74/100 M.N.), DESPUÉS DE LA DEPRECIACIÓN ACUMULADA Y CONFORME A LO ESTABLECIDO EN LA LEY GENERAL DE CONTABILIDAD GUBERNAMENTAL Y CONSIDERANDO LAS DIVERSAS DISPOSICIONES SE DETERMINÓ UN VALOR DE $21,398,264.92 (VEINTIÚN MILLONES TRESCIENTOS NOVENTA Y OCHO MIL DOSCIENTOS SESENTA Y CUATRO PESOS 92/100 M.N.). ----------

XVI QUE, DE CONFORMIDAD CON LOS CONSIDERANDOS ANTERIORMENTE REFERIDOS, SE PRESENTA A ESTE HONORABLE CUERPO COLEGIADO PARA SU APROBACIÓN LA CUENTA PÚBLICA ARMONIZADA DEL MUNICIPIO CONFORME A LOS FORMATOS DEL CONAC (CONSEJO NACIONAL DE ARMONIZACIÓN CONTABLE) CORRESPONDIENTE AL EJERCICIO FISCAL 2016, ASÍ COMO LA PRESENTACIÓN DE LA CUENTA PÚBLICA INTEGRADA DEL DIF (DESARROLLO INTEGRAL DE LA FAMILIA) Y COAPAM (COMITÉ DE AGUA POTABLE Y ALCANTARILLADO MUNICIPAL) Y LOS AJUSTES CONTABLES DEL INVENTARIO DE BIENES MUEBLES E INMUEBLES DE ACUERDO A LOS MONTOS DEL CONSIDERANDO XIV Y XV RESPECTIVAMENTE (DEPRECIACIÓN Y ACTUALIZACIÓN DEL INVENTARIO FÍSICO) CUYA VALORACIÓN FUE DETERMINADA EN BASE A LOS SIGUIENTES CRITERIOS:

A) UNA VEZ DE HABER CONCLUIDO EL INVENTARIO FÍSICO, SE REALIZÓ LA CONCILIACIÓN FÍSICO- CONTABLE DURANTE DICHO PROCEDIMIENTO NO SE ENCONTRÓ ALGÚN PARÁMETRO DE COMPARACIÓN PARA OBTENER EL VALOR DE ADQUISICIÓN DE BIEN MUEBLE.

B) AL NO HABER UNA FORMA DE IDENTIFICAR DICHOS BIENES SE DETERMINÓ LA VALUACIÓN CORRESPONDIENTE EN BASE AL VALOR RAZONABLE (VALOR DE MERCADO) CALCULANDO UN PORCENTAJE EN BASE AL ESTADO DEL BIEN DETERMINANDO UN 75% A BIENES USADOS EN BUEN ESTADO, UN 60% A BIENES EN ESTADO DE USO REGULAR Y UN 25% A BIENES EN MAL ESTADO.

C) LA DEPRECIACIÓN DE BIENES MUEBLES E INMUEBLES. ----------

POR LO ANTERIORMENTE EXPUESTO Y FUNDADO, ME PERMITO PROPONER A CONSIDERACIÓN DE ÉSTE HONORABLE CABILDO, EL SIGUIENTE:

PUNTO DE ACUERDO

PRIMERO.- SE APRUEBE LA CUENTA PÚBLICA ARMONIZADA DEL MUNICIPIO CONFORME A LOS FORMATOS DEL CONAC (CONSEJO NACIONAL DE ARMONIZACIÓN CONTABLE) CORRESPONDIENTE AL EJERCICIO FISCAL 2016, ASÍ COMO LA PRESENTACIÓN DE LA CUENTA PÚBLICA INTEGRADA DEL DIF (DESARROLLO INTEGRAL DE LA FAMILIA) Y COAPAM (COMITÉ DE AGUA POTABLE Y ALCANTARILLADO MUNICIPAL) DEL MUNICIPIO DE COMITÁN

DE DOMÍNGUEZ, CHIAPAS Y LOS AJUSTES CONTABLES DEL INVENTARIO DE BIENES MUEBLES E INMUEBLES CONFORME A LOS VALORES ESTABLECIDOS EN EL CONSIDERANDO XIV, XV (DEPRECIACIÓN Y ACTUALIZACIÓN DEL INVENTARIO FÍSICO).--------

---

SEGUNDO.- SE APRUEBEN LOS ESTADOS FINANCIEROS Y REPORTES ARMONIZADOS, ASÍ COMO EL ESTADO DE ORIGEN Y APLICACIÓN DE RECURSOS DEL 01 AL 31 DE DICIEMBRE DE 2016; EL INFORME DE AVANCE DE GESTIÓN FINANCIERA DEL CUARTO TRIMESTRE DEL 2016 Y DENTRO DE LOS ESTADOS FINANCIEROS SE INCLUYEN LOS RECURSOS DEL RAMO 33. ----------

---

TERCERO.- QUE EL INFORME DE CUENTA PÚBLICA QUE CORRESPONDE AL EJERCICIO 2016, NO IMPLICA LIBERACIÓN ALGUNA DE RESPONSABILIDADES QUE PUDIERAN LLEGARSE A DETERMINAR POR LA AUTORIDAD COMPETENTE CON POSTERIORIDAD O QUE SE HAYAN FORMULADO EN REVISIONES YA AUDITADAS.----------

---

CUARTO.- CON LO ESTABLECIDO EN EL ARTÍCULO 9º. DE LA LEY DE FISCALIZACIÓN SUPERIOR DEL ESTADO DE CHIAPAS, SE INSTRUYE AL SECRETARIO DEL AYUNTAMIENTO PARA QUE UNA VEZ APROBADO ESTOS ACUERDOS SE ENVÍE A TESORERÍA PARA SU REMISIÓN AL CONGRESO DEL ESTADO Y EN SUS RECESOS A LA COMISIÓN PERMANENTE LA CUENTA PÚBLICA MUNICIPAL CORRESPONDIENTE AL EJERCICIO 2016, PARA SU FISCALIZACIÓN Y REVISIÓN, Y EN SU CASO APROBACIÓN O RECHAZO.----------

---

QUINTO.- PUBLÍQUESE LA CUENTA PÚBLICA CORRESPONDIENTE AL EJERCICIO 2016 EN LA PÁGINA OFICIAL DE INTERNET: WWW.COMITAN.GOB.MX.----------

---

ES CUANTO SEÑOR PRESIDENTE. ----------

EL PRESIDENTE MUNICIPAL, MENCIONA: ESTÁ A CONSIDERACIÓN DE ESTE CUERPO COLEGIADO, EL PUNTO DE ACUERDO A QUE SE LE HA DADO LECTURA, ¿ALGUIEN DESEA HACER USO DE LA PALABRA?. ----------

EL PRESIDENTE MUNICIPAL, COMENTA, HOY ESTAMOS CUMPLIENDO, PERO LOS QUE ESTAMOS CONVENCIDOS DE QUE TENEMOS QUE MEJORAR NUESTROS PROCESOS, HACERLOS LEY Y CUMPLIRLOS, PARA MAYOR TRANSPARENCIA PARA PRODUCIR Y MEJORAR EL EJERCICIO DE LOS DINEROS PÚBLICOS, ESTAMOS HABLANDO DE UN ANTES Y UN DESPUÉS, EN EFICIENCIA, EN EFICACIA, EN RESULTADOS, Y HAY UN ANTES Y UN DESPUÉS DE ESTO QUE ESTAMOS HACIENDO, Y NO SE PUDIESE HABER DADO, SIN LA VOLUNTAD DE TODOS USTEDES, PORQUE USTEDES HAN IDO APROBANDO LOS AVANCES MENSUALES DE LA CUENTA PÚBLICA ANUAL 2016, ESTO NO HUBIESE SIDO POSIBLE SIN TODOS USTEDES, SIN TODO EL TRABAJO DE TODAS LA ÁREAS, Y ME ALEGRA QUE COMITÁN CUMPLA CON LAS LEYES DETERMINADAS PARA LA PRESENTACIÓN DE LA CUENTA PUBLICA.----------

---

EL PRESIDENTE MUNICIPAL, EXPRESA: SI NO EXISTE NINGÚN OTRO COMENTARIO, LE SOLICITO A LA SECRETARIO DEL AYUNTAMIENTO, PROCEDA A TOMAR LA VOTACIÓN.----------

EL LICENCIADO FERNANDO ARGUIMIRO ZEA VÁZQUEZ, SECRETARIO DEL AYUNTAMIENTO, MENCIONA: HONORABLE CABILDO, QUIENES ESTÉN POR LA AFIRMATIVA DE APROBAR EL PUNTO ACUERDO A QUE SE HA DADO LECTURA, SÍRVANSE MANIFESTARLO LEVANTANDO LA MANO.----------

H. AYUNTAMIENTO CONSTITUCIONAL
DE COMITÁN DE DOMÍNGUEZ, CHIAPAS
2015-2018

SECRETARÍA MUNICIPAL
Comitan de Domínguez
Chiapas
2015 - 2018

ASUNTO: **ACTA DE SESIÓN EXTRAORDINARIA DE CABILDO No. -72/2017.**

SE APRUEBA POR UNANIMIDAD DE VOTOS EL CONTENIDO DE PUNTO DE ACUERDO EMITIDOS EN LA PRESENTE SESIÓN EXTRAORDINARIA DE CABILDO. ENSEGUIDA EL LICENCIADO MARIO ANTONIO GUILLÉN DOMÍNGUEZ, PRESIDENTE MUNICIPAL CONSTITUCIONAL, INSTRUYÓ AL SECRETARIO MUNICIPAL, PARA QUE HAGA DEL CONOCIMIENTO DE LA PRESENTE DISPOSICIÓN A LAS INSTANCIAS CORRESPONDIENTES. CERRÁNDOSE EL SEGUNDO PUNTO DEL ORDEN DEL DÍA. ----------

COMO TERCER PUNTO DEL ORDEN DEL DÍA: CLAUSURA DE LA SESIÓN. ----------
NO HABIENDO OTRO ASUNTO QUE TRATAR Y HABIÉNDOSE AGOTADO LOS PUNTOS DEL ORDEN DEL DÍA, ÉL SECRETARIO MUNICIPAL, DECLARÓ CONCLUIDA LA PRESENTE SESIÓN EXTRAORDINARIA DE CABILDO, SIENDO LAS 16:00 HORAS DEL DÍA 22 DE MAYO DE DOS MIL DIECISIETE, FIRMANDO PARA CONSTANCIA LOS INTEGRANTES DEL CABILDO QUE ESTUVIERON PRESENTES.- DAMOS FE. ----------

PRESIDENCIA MUNICIPAL
Comitan de Domínguez
Chiapas
2015 - 2018

LIC. MARIO ANTONIO GUILLÉN DOMÍNGUEZ
PRESIDENTE MUNICIPAL CONSTITUCIONAL

SINDICATURA MUNICIPAL
Comitán de Domínguez
Chiapas
2015 - 2018

LIC. MARÍA GUADALUPE DOMÍNGUEZ HERNÁNDEZ
SINDICO MUNICIPAL

REGIDORES:

LIC. FELIPE CABRERA MORENO

LIC. CLAUDIA ELIZABETH HERNÁNDEZ LÓPEZ

LIC. MARCO ANTONIO THOMAS VILLATORO

C. ELENA VÁZQUEZ VÁZQUEZ

LIC. JOSÉ EDUARDO ALFONZO ALFONZO

LIC. TERESA DE JESÚS HERNÁNDEZ ANDRÉS

Estados Unidos Mexicanos

H. AYUNTAMIENTO CONSTITUCIONAL DE COMITÁN DE DOMÍNGUEZ, CHIAPAS 2015-2018

PRESIDENCIA MUNICIPAL Comitan de Dominguez Chiapas 2015 - 2018

SINDICATURA MUNICIPAL Comitán de Domínguez Chiapas 2015 - 2018

ASUNTO: **ACTA DE SESIÓN EXTRAORDINARIA DE CABILDO No. -72/2017.**

C. ENRIQUE PÉREZ PÉREZ

DRA. ANA GABRIELA RAMOS MORALES

LIC. CLAUDIA DE LEÓN RODRÍGUEZ

LIC. JOSÉ VALENTI MANZO MONJARAS

QUÍMICA MAGALI DEL ROCÍO GUILLÉN ZEPEDA

LIC. FABIOLA GUADALUPE RUIZ RUIZ

C. FRANCISCO JAVIER RUIZ VERA

C. FELIPE DE JESÚS VÁZQUEZ GÓMEZ

SECRETARÍA MUNICIPAL Comitan de Dominguez Chiapas 2015 - 2018

LIC. FERNANDO ARGUIMIRO ZEA VÁZQUEZ
SECRETARIO MUNICIPAL

INDICE

Capítulo	Tema y/o Documentación	Pag
	TOMO I	
	Presentación	2
	Introducción	5
	Fundamento Legal	6
I	Información Contable de acuerdo a la Norma emitida por la CONAC	12
	a) Estado de Actividades	13
	b) Estado de Situación Financiera	16
	c) Edo. de variación de la Hcda. Pública	18
	d) Edo. de Cambios de la Situación Financiera	20
	e) Estado de Flujos de Efectivo	21
	f) Notas a los estados financieros	23
	g) Estado analítico del activo	68
	h) Edo. Analítico de la Deuda y otros pasivos	70
	i) Estados financieros consolidados de las dependencias y organismos desconcentrados y descentralizados	83
II	Información Presupuestaria de acuerdo a Norma emitida por la CONAC	104
	a) Estado analítico de ingresos	105
	b) Edo. analítico del ejercicio del presupuesto de egresos (Clasificación Administrativa)	114
	c) Edo. analítico del ejercicio del presupuesto de egresos (Clasificación Económica por Tipo de Gasto)	116
	d) Edo. analítico del ejercicio del presupuesto de egresos (Clasificación por Objeto del Gasto – capitulo y concepto)	138
	e) Edo. analítico del ejercicio del presupuesto de egresos (Clasificación Programática)	170
	f) Edo. analítico del ejercicio del presupuesto de egresos (Clasificación Funcional – Finalidad y Función)	201
III	ANEXOS	232
	a) Formatos establecidos en diferentes ordenamientos	233
	1.-Estado de Ingresos y Egresos (y BIS)	233
	2.-Estado Presupuestal de Egresos (y BIS)	236
	3.-Recursos Ajenos por Capítulos del Gasto	339
	4.-Pólizas de Cierre	344
	b) Formatos de Información de obligaciones pagadas o garantizadas Con fondos federales	425
	c) Formato del ejercicio y destino del gasto federalizado y Reintegros	432
	d) Formato de programas con recursos concurrentes por orden de Gobierno.	434
	e) Formato del FORTAMUN y FISM	436
	f) Informa de avances físico financieros de los subsidios y Aportaciones Federales 2016	452
	g) Informa de avance físico financieros de recursos Estatales	466
	h) Relación de cuentas bancarias específicas	468
	i) Integración de bienes inmuebles, muebles e intangibles al 31 de diciembre de 2016	471

III Información correspondiente a los Entes Públicos Municipales Desconcentrados y Descentralizados del Ayuntamiento .....TOMO II

DIF
1.- Estado de Situación Financiera..... 478
2.- Estado de Actividades 479
3.- Estado de Flujo de Efectivo 481
4.- Estado Analítico del Activo 482
5.- Estado de Variación de la Hcda. Pública..... 483
6.- Estado de Cambios de la Situación Financiera 485
7.- Estado de la Deuda 486
8.- Notas a los Estados Financieros 487
9.- Notas de Gestión administrativa 493
10. Estado de Ingresos y Egresos (y Bis) 500
11. Estado Analítico de Ingresos..... 502
12. Estado Presupuestal de Egresos (y Bis) 505
13. Estado analítico del ejercicio del presup. de egresos..... 512
14.Estado presupuestal de recursos ajenos 530
15. Informe de mov. De altas y bajas al patrimonio..... 532
16. Pólizas de cierre del ejercicio 535

COAPAM
1.- Estado de Situación Financiera..... 546
2.- Estado de Actividades 548
3.- Estado de Flujo de Efectivo 550
4.- Estado Analítico del Activo 552
5.- Estado de Variación de la Hcda. Pública..... 554
6.- Estado de Cambios de la Situación Financiera 556
7.- Estado de la Deuda 557
8.- Notas a los Estados Financieros 564
9.- Notas de Gestión administrativa 572
10. Estado de Ingresos y Egresos (y Bis) 581
11. Estado Analítico de Ingresos..... 583
12. Estado Presupuestal de Egresos (y Bis) 588
13. Estado analítico del ejercicio del presup. de egresos..... 597
14.Estado presupuestal de recursos ajenos 616
15. Informe de mov. De altas y bajas al patrimonio..... 618
16. Pólizas de cierre del ejercicio 621

COMITÁN DE DOMÍNGUEZ
AYUNTAMIENTO 2015•2018
Trabajando con el Pueblo

Cuenta Pública Municipal

INFORME ANUAL

ejercicio

2016

PRESENTACIÓN

TESORERÍA MUNICIPAL

PRESENTACIÓN

El 01 de octubre de 2015 entra en funciones la nueva Administración 2015-2018 a cargo del Presidente Municipal Lic. Mario Antonio Guillen Domínguez, cuya visión y misión se presentan a continuación:

Visión

Conducir el Desarrollo Municipal de Comitán de Domínguez, de manera honesta y transparente, siendo líderes en desarrollo humano y calidad de vida, con una infraestructura sustentable y figurando como municipio seguro líder a nivel nacional.

Misión

Generar Políticas Públicas que incluyan a la ciudadanía, a través del cumplimiento honesto del marco legal con programas de Desarrollo Humano Integral, proveyendo obras y servicios públicos eficientes, aplicando modelos de prevención del delito para la seguridad y cultura de la paz.

El objetivo de este documento, consiste en presentar la Cuenta Pública Municipal correspondiente al período comprendido del **1º de Enero al 31 de Diciembre de 2016**, ante las debidas instancias, considerando los aspectos normativos que obligan al Ayuntamiento a la elaboración de la misma y bajo los principios de una transparencia absoluta que permiten dar a conocer en forma clara el comportamiento que tuvieron las Finanzas Públicas Municipales durante el ejercicio que se presenta.

El presente documento corresponde al período del 1° de Enero al 31 de Diciembre de 2016, mismo que contiene los siguientes apartados:

Tomo I- Cuenta Pública Municipal

Presentación

Introducción

Fundamento legal

I. Información Contable de acuerdo a la Norma emitida por el Consejo Nacional de Armonización Contable (CONAC)

a) Estado de Actividades;

b) Estado de Situación financiera;

c) Estado de variación en la hacienda pública;

d) Estado de cambios en la situación;

e) Estado de flujos de efectivo;

f) Notas a los estados financieros;

g) Estado analítico del activo,

h) Estado analítico de la deuda y otros pasivos, del cual se derivarán las clasificaciones siguientes:

i) Estados Financieros Consolidados.

II. Información Presupuestaria de acuerdo a la Norma emitida por el Consejo Nacional de Armonización Contable (CONAC)

a) Estado analítico de los ingresos

b) Estado analítico del ejercicio del presupuesto de egresos (Clasificación Administrativa)

c) Estado analítico del ejercicio del presupuesto de egresos (Clasificación Económica - por Tipo de Gasto)

d) Estado analítico del ejercicio del presupuesto de egresos (Clasificación por Objeto del Gasto - Capítulo y Concepto)

e) Estado analítico del ejercicio del presupuesto de egresos (Clasificación Programática)

f) Estado analítico del ejercicio del presupuesto de egresos (Clasificación Funcional - Finalidad y Función)

III – Anexos

a) Formatos establecidos en diferentes ordenamientos.

b) Formato de información de obligaciones pagadas o garantizadas Con fondos federales.

c) Formato del ejercicio y destino de gasto federalizado y reintegros.

d) Formato de programas con recursos concurrentes por orden de gobierno.

e) Formatos del Fondo de Aportaciones para el Fortalecimiento de los Municipios y de las Demarcaciones Territoriales del Distrito Federal (FORTAMUN), y del Fondo de Aportaciones para la Infraestructura Social de las Demarcaciones del Distrito Federal (FISM DF).

f) Informes de Avance Físico Financieros de los Subsidios y Aportaciones Federales 2016

g) Informes de Avance Físico Financieros de Recursos Estatales.

h) Relación de cuentas bancarias específicas.

i) Integración de bienes inmuebles, muebles e intangibles al 31 de diciembre de 2016.

Tomo II- Información Consolidada de los Entes Públicos Municipales de Comitán de Domínguez, Chiapas Desconcentrados y Descentralizados.

- Desarrollo Integral de la Familia DIF
- Comité de Agua Potable y Alcantarillado Municipal (COAPAM)

INTRODUCCIÓN

La Tesorería Municipal de Comitán presenta la Cuenta Pública Municipal correspondiente al ejercicio 2016, la cual ha sido elaborada con el propósito de informar al H. Ayuntamiento, al H. Congreso del Estado y a la comunidad en general, sobre la información financiera y presupuestal de los recursos registrados durante el citado año.

Cabe destacar la participación que tuvieron los integrantes del Cuerpo Edilicio, en la presentación de los informes de Avance de Gestión Financiera correspondiente a los meses de Enero, Febrero, Marzo, Abril, Mayo, Junio, Julio, Agosto, Septiembre, Octubre, Noviembre y Diciembre y en la Cuenta Pública 2016, los cuales analizaron los resultados obtenidos y emitieron los comentarios pertinentes mostrando de esa manera mayor apertura y diálogo en lo referente a la administración del erario Municipal.

El documento se presenta en forma escrita y digitalizada para efectos de su presentación y cumplimiento a la **Ley Orgánica Municipal del Estado de Chiapas artículo 36, Fracción IV,** que mencionan que son atribuciones de los Ayuntamiento en materia de Hacienda Publica Revisar y aprobar, en su caso, el proyecto de cuenta pública que le presente el Tesorero Municipal y remitirlo al Congreso del Estado y en su receso a la Comisión Permanente para su revisión y sanción, a más tardar el treinta y uno de enero del ejercicio siguiente; Así mismo el **Artículo 63. Fracción** V. nos indica como atribución y obligación del C. Tesorero Municipal Presentar al ayuntamiento en los primeros 15 días del mes de enero de cada año, la cuenta pública documentada del año del ejercicio anterior con los siguientes informes: balance general, estado de origen y aplicación de recursos municipales y el estado financiero de la Hacienda Municipal

Para efectos de su presentación y cumplimiento la **Ley de Fiscalización Superior del Estado de Chiapas que menciona** artículo 9º.- los ayuntamientos presentarán al congreso y en sus recesos a la comisión permanente a más tardar el 30 de abril del año siguiente la Cuenta Pública correspondiente al año anterior. Solo se podrá ampliar el plazo de presentación de la Cuenta Pública, cuando medie solicitud del propio Ayuntamiento suficientemente justificada a juicio del Congreso o de la Comisión Permanente, debiendo comparecer en todo caso el Presidente Municipal a informar de las razones que lo motiven. En ningún caso la prórroga excederá de un mes.

COMITÁN DE DOMÍNGUEZ
AYUNTAMIENTO 2015•2018
Trabajando con el Pueblo

Cuenta Pública Municipal

INFORME ANUAL

ejercicio
2016

FUNDAMENTO LEGAL

TESORERÍA MUNICIPAL

FUNDAMENTO LEGAL

Se presenta la Cuenta Pública correspondiente al ejercicio 2016, con fundamento en las disposiciones legales siguientes:

La **Constitución Política de los Estados Unidos Mexicanos,** establece en el **Artículo 115** que los estados adoptarán, para su régimen interior, la forma de gobierno republicano, representativo, democrático, laico y popular, teniendo como base de su división territorial y de su organización política y administrativa, el municipio libre, en su **Fracción II** señala que los municipios estarán investidos de personalidad jurídica y manejarán su patrimonio conforme a la ley. Y en la **Fracción IV** cita que los municipios administrarán libremente su hacienda, la cual se formará de los rendimientos de los bienes que les pertenezcan, así como de las contribuciones y otros ingresos que las legislaturas establezcan a su favor, y de los ingresos derivados de la prestación de los servicios públicos a su cargo. Así mismo, indica que las legislaturas de los Estados aprobarán las leyes de ingresos de los Municipios, revisarán y fiscalizarán sus cuentas públicas, y los ayuntamientos deberán aprobar los presupuestos de egresos con base en sus ingresos disponibles.

Por otro lado, la **Ley de Fiscalización Superior del Estado de Chiapas**, señala en el **Artículo 2º Fracción XI** que para efectos de esta ley, se entiende por cuenta pública: El informe que los poderes del estado y los entes públicos estatales rinden de manera consolidada a través del ejecutivo estatal; así como el que rinden los municipios, y los entes públicos municipales en forma consolidada a través de aquel, al congreso, sobre su gestión financiera, a efecto de comprobar que la recaudación, administración, manejo, custodia y aplicación de los ingresos y egresos estatales y municipales durante un ejercicio fiscal comprendido del 1º de enero al 31 de diciembre de cada año, se ejercieron en los términos de las disposiciones legales y administrativas aplicables, conforme a los criterios y con base en los programas aprobados;

La Constitución Política del Estado Libre y Soberano de Chiapas, en su **Artículo 47,** Fracción XX, parra 3, establece que La cuenta pública del ejercicio fiscal correspondiente deberá ser presentada al Congreso del Estado o a la Comisión Permanente, en los recesos de aquél, a más tardar el treinta de abril del año siguiente al del ejercicio. Sólo se podrá ampliar el plazo de presentación cuando medie solicitud suficientemente justificada, a juicio del Congreso del Estado, para lo cual deberá comparecer el secretario del ramo correspondiente o bien el Presidente Municipal del Ayuntamiento respectivo, según se trate de cuenta pública estatal o municipal, a informar de las razones que motiven la solicitud; la prórroga no deberá exceder de treinta días naturales y, en tal supuesto, el Órgano de Fiscalización Superior contará con el mismo tiempo adicional para la presentación del informe del resultado de la revisión y fiscalización de la Cuenta Pública.

Por otro lado, **la Ley de Fiscalización Superior del Estado del Estado de Chiapas**, señala en el Artículo **9º,** los ayuntamientos presentarán al congreso y en sus recesos a la comisión permanente a más tardar el 30 de abril del año siguiente la cuenta pública correspondiente al año anterior.

Así mismo, en la **Normatividad Hacendaria Municipal 2016**, indica que la Cuenta Pública correspondiente al año anterior, se presentara en forma consolidada, impresa, y su respaldo de manera electrónica generado por el SIAHM. Así mismo, deberá incluirse lo correspondiente a los entes públicos municipales.

Cabe hacer mención que en el Artículo Séptimo de la **Ley de Fiscalización Superior del Estado de Chiapas** se menciona que para efectos del contenido de la cuenta pública estatal y municipal contendrá como mínimo los requisitos previstos por el artículo 53 de la ley general de contabilidad gubernamental y demás información que muestre el registro de las operaciones derivadas de la aplicación de las respectivas leyes de ingresos y del ejercicio de los presupuestos de egresos estatal y municipales, los efectos o consecuencias de las mismas operaciones y de otras cuentas en el activo y pasivo totales de las haciendas públicas estatal y municipales, y en su patrimonio neto, incluyendo el origen y aplicación de los recursos, así como el resultado de las operaciones de los poderes del estado, municipios y entes públicos estatales y municipales, además de los estados detallados de la deuda pública estatal y municipal.

Así mismo se aplicó lo dispuesto en el artículo Cuarto fracción IV TRANSITORIO de la Ley General de Contabilidad Gubernamental, publicada el miércoles 13 de diciembre de 2008 en el Diario Oficial de la Federación, así como a lo dispuesto en los acuerdos y normatividad que al respecto emita el Consejo Nacional de Armonización Contable, el cual mediante acuerdo publicado en el Diario Oficial de la Federación del día 8 de agosto del 2013, determinó que el plazo para la emisión de las Cuentas Públicas de los Municipios será para la correspondiente a la Cuenta Pública del ejercicio 2015.

El Consejo Nacional de Armonización Contable con fundamento en los artículos 6, 7 y 9 de la Ley General de Contabilidad Gubernamental, aprobó el siguiente: **Acuerdo por el que se armoniza la estructura de las cuentas públicas**

Que para efectos de la LGCG se entiende por Cuenta Pública al documento a que se refiere el artículo 74, fracción VI de la Constitución Política de los Estados Unidos Mexicanos; así como el informe que en términos del artículo 122 de la Constitución Política de los Estados Unidos Mexicanos rinde el Distrito Federal y los informes correlativos que, conforme a las constituciones locales, rinden los estados y los municipios.

Que para la **Cuenta Pública de los ayuntamientos de los municipios**, la LGCG establece en su artículo 55 que **deberán contener como mínimo la información contable y presupuestaria a que se refiere su artículo 48, esto es la información contable y presupuestaria a que se refiere el artículo 46, fracción I, incisos a), b), c), e) y f); y fracción II, incisos a) y b) de dicha norma.**

Que se armoniza la estructura de las cuentas públicas del Gobierno Federal, de las entidades federativas y de los Ayuntamientos de los Municipios. Así mismo se considera necesario hacer precisiones sobre la integración de dichas cuentas públicas.”

Artículo 46.- En lo relativo a la Federación, los sistemas contables de los poderes Ejecutivo, Legislativo y Judicial, las entidades de la Administración Pública paraestatal y los órganos autónomos, permitirán en la medida que corresponda, la generación periódica de los estados y la información financiera que a continuación se señala:

I. Información contable, con la desagregación siguiente:

a) Estado de Actividades;

b) Estado de Situación financiera;

c) Estado de variación en la hacienda pública;

d) Estado de cambios en la situación;

e) Estado de flujos de efectivo;

f) Informes sobre pasivos contingentes;

g) Notas a los estados financieros;

h) Estado analítico del activo,

I) Estado analítico de la deuda y otros pasivos, del cual se derivarán las clasificaciones siguientes:

1. Corto y largo plazo, así como por su origen en interna y externa;
2. Fuentes de financiamiento;
3. Por moneda de contratación, y
4. Por país acreedor;

II. Información presupuestaria, con la desagregación siguiente:

a) Estado analítico de ingresos, del que se derivará la presentación en clasificación económica por fuente de financiamiento y concepto, incluyendo los ingresos excedentes generados;

b) Estado analítico del ejercicio del presupuesto de egresos del que se derivarán las siguientes clasificaciones:

1. Administrativa;
2. Económica
3. Por objeto del gasto, y
4. Funcional.
5. Por Clasificación Programática.

El estado analítico del ejercicio del presupuesto de egresos deberá identificar los montos y adecuaciones presupuestarias y subejercicios por Ramo y Programa;

c) Endeudamiento neto, financiamiento menos amortización, del que derivan la clasificación por su origen en interno y externo;

d) Intereses de la deuda, y

e) Un flujo de fondos que resuma todas las operaciones;

III. Información programática, con la desagregación siguiente:

a) Gasto por categoría programática;
b) Programas y proyectos de inversión;
c) Indicadores de resultados, y

IV. La información complementaria para generar las cuentas nacionales y atender otros requerimientos provenientes de organismo internacionales de los que Mexico es miembro.

Los estados analíticos sobre deuda pública y otros pasivos, y el de patrimonio deberán considerar por concepto de saldo inicial del ejercicio, las entradas y salidas por transacciones, otros flujos económicos y el saldo final del ejercicio.

En las cuentas públicas se reportaran los esquemas bursátiles y de cobertura financieras de los entes públicos

Articulo reformado DOF 12-11-2012, 30-12-2015

Artículo 48.- En lo relativo a los ayuntamientos de los municipios y los órganos político-administrativos de las demarcaciones territoriales del Distrito Federal y las entidades de la Administración Pública Paraestatal municipal, los sistemas deberán producir, como mínimo, la información contable y presupuestaria a que se refiere el artículo 46, fracción I, incisos a), b), d) c), e) g) y h); y fracción II, incisos a) y b) de la presente ley.

Para efectos de presentación y cumplimiento a la **Ley de Disciplina Financiera de las Entidades Federativas y los Municipios**, el **Artículo 58**, señala que los Entes Públicos se sujetarán a la Ley General de Contabilidad Gubernamental para presentar la información financiera en los informes periódicos correspondientes y en su respectiva Cuenta Pública, así mismo en los **Criterios para la elaboración y presentación homogénea de la información financiera y de los formatos a que hace referencia la Ley de Disciplina Financiera de las Entidades Federativas y los Municipios**, publicados en el Diario Oficial el día 11 de octubre de 2016, señala en el numeral 8 **Publicación y Entrega de Información:** Los formatos para dar cumplimiento a la LDF especificados en el Anexo 1 se deberán publicar en la página oficial de internet del propio Ente Público, o en su caso, de la Entidad Federativa o Municipio, según se trate, de acuerdo a los tiempos en los cuales deben de presentar sus informes trimestrales, conforme lo establece la LGCG. Para el caso del cumplimiento anual, se incluirán en la Cuenta Pública, y en su caso, en la iniciativa de Ley de Ingresos y el proyecto de Presupuesto de Egresos como corresponda, según sea el caso.

Por último, en lo que se refiere a la reducción del impuesto del Predial anual, en el **Artículo Primero fracción XI de la Ley de Ingresos para el Municipio de Comitán de Domínguez, Chiapas,** se indica que: los Contribuyentes que paguen durante el primer trimestre, el impuesto anual correspondiente al año dos mil dieciséis, gozaran de una reducción del

15% cuando el pago se realice durante el mes de enero.
10% cuando el pago se realice durante el mes de febrero
5% cuando el pago se realice durante el mes de marzo

Estos descuentos fueron registrados en la cuentas municipales como subsidios ascendiendo a la cantidad de **$ 4'994,045.98 (cuatro millones novecientos noventa y cuatro mil cuarenta y cinco pesos 98/100 M.N.).**

A continuación se presenta la Cuenta Pública Municipal 2016, firmada por el Tesorero Municipal, el Presidente Municipal, la síndico el director de Obras Públicas y el Secretario de Ayuntamiento

COMITÁN DE DOMÍNGUEZ
AYUNTAMIENTO 2015•2018
Trabajando con el Pueblo

Cuenta Pública Municipal

INFORME ANUAL

ejercicio

2016

I.- INFORMACION CONTABLE DE ACUERDO A LA NORMA EMITIDA POR EL CONSEJO NACIONAL DE ARMONIZACION CONTABLE (CONAC)

TESORERÍA MUNICIPAL

COMITÁN DE DOMÍNGUEZ
ESTADO DE ACTIVIDADES
DEL : 01/01/2016 AL 31/12/2016

EA
Fecha: 30/05/2017
Pág. 1 de 3

	EJERCICIO ACTUAL	EJERCICIO ANTERIOR	NOTA REL.
INGRESOS Y OTROS BENEFICIOS			
INGRESOS DE GESTIÓN			EA-1
IMPUESTOS	**34,196,640.25**	**28,627,856.79**	
IMPUESTOS SOBRE LOS INGRESOS	69,892.50	313,957.50	
IMPUESTOS SOBRE EL PATRIMONIO	32,415,547.65	26,868,271.27	
ACCESORIOS DE IMPUESTOS	1,711,200.10	1,445,628.02	
CONTRIBUCIONES DE MEJORAS	**18,323.00**	**1,375.00**	
CONTRIBUCIONES DE MEJORAS POR OBRAS PÚBLICAS	18,323.00	1,375.00	
DERECHOS	**12,429,462.26**	**12,607,819.97**	
DERECHOS POR EL USO, GOCE, APROVECHAMIENTO O EXPLOTACIÓN DE BIENES DE DOMINIO PÚBLICO	3,229,332.81	3,114,336.00	
DERECHOS POR PRESTACIÓN DE SERVICIOS	4,079,393.50	4,525,482.00	
OTROS DERECHOS	5,120,735.95	4,968,001.97	
PRODUCTOS DE TIPO CORRIENTE	**182,146.66**	**173,783.59**	
PRODUCTOS DERIVADOS DEL USO Y APROVECHAMIENTO DE BIENES NO SUJETOS A RÉGIMEN DE DOMINIO PÚBLICO	182,146.66	172,783.59	
ENAJENACIÓN DE BIENES MUEBLES NO SUJETOS A SER INVENTARIADOS	0.00	1,000.00	
APROVECHAMIENTOS DE TIPO CORRIENTE	**2,334,832.53**	**2,557,482.70**	
MULTAS	2,334,832.53	2,557,482.70	
INGRESOS NO COMPRENDIDOS EN LAS FRACCIONES DE LA LEY DE INGRESOS CAUSADOS EN EJERCICIOS FISCALES ANTERIORES PENDIENTES DE LIQUIDACIÓN O PAGO	**4,804,677.39**	**4,597,545.94**	
IMPUESTOS NO COMPRENDIDOS EN LAS FRACCIONES DE LA LEY DE INGRESOS CAUSADOS EN EJERCICIOS FISCALES ANTERIORES PENDIENTES DE LIQUIDACIÓN O PAGO	4,804,677.39	4,540,339.22	
CONTRIBUCIONES DE MEJORAS, DERECHOS, PRODUCTOS Y APROVECHAMIENTOS NO COMPRENDIDOS EN LAS FRACCIONES DE LA LEY DE INGRESOS CAUSADOS EN EJERCICIOS FISCALES ANTERIORES PENDIENTES DE LIQUIDACIÓN O PAGO	0.00	57,206.72	
Total de Ingresos de Gestión	**53,966,082.09**	**48,565,863.99**	
PARTICIPACIONES, APORTACIONES, TRANSFERENCIAS, ASIGNACIONES, SUBSIDIOS Y OTRAS AYUDAS			EA-1
PARTICIPACIONES Y APORTACIONES	**318,829,687.90**	**330,687,416.06**	
PARTICIPACIONES	146,800,074.85	166,267,897.24	
APORTACIONES	172,029,613.05	164,419,518.82	
TRANSFERENCIAS, ASIGNACIONES, SUBSIDIOS Y OTRAS AYUDAS	**57,780,984.02**	**15,250,000.00**	
TRANSFERENCIAS INTERNAS Y ASIGNACIONES AL SECTOR PÚBLICO	12,872,144.31	0.00	
SUBSIDIOS Y SUBVENCIONES	44,908,839.71	15,250,000.00	
Total de Participaciones, Aportaciones, Transferencias, Asignaciones, Subsidios y Otras Ayudas	**376,610,671.92**	**345,937,416.06**	
OTROS INGRESOS Y BENEFICIOS			EA-2
INGRESOS FINANCIEROS	**1,082,335.22**	**227,659.07**	
INTERESES GANADOS DE VALORES, CRÉDITOS, BONOS Y OTROS	1,082,335.22	227,659.07	

ELABORÓ	REVISÓ	AUTORIZÓ
VICTOR HUGO GUILLEN MEZA	MARIA GUADALUPE DOMINGUEZ HERNANDEZ	MARIO ANTONIO GUILLEN DOMINGUEZ
TESORERO	**SINDICO**	**PRESIDENTE**

COMITÁN DE DOMÍNGUEZ
ESTADO DE ACTIVIDADES
DEL : 01/01/2016 AL 31/12/2016

EA
Fecha: 30/05/2017

	EJERCICIO ACTUAL	EJERCICIO ANTERIOR	NOTA REL.
OTROS INGRESOS Y BENEFICIOS VARIOS			
Total de Otros Ingresos y Beneficios	**1,082,335.22**	**227,659.07**	
TOTAL INGRESOS Y OTROS BENEFICIOS	**431,659,089.23**	**394,730,939.12**	
GASTOS Y OTRAS PÉRDIDAS			
GASTOS DE FUNCIONAMIENTO			EA-3
SERVICIOS PERSONALES	**110,485,055.34**	**103,096,424.62**	
REMUNERACIONES AL PERSONAL DE CARÁCTER PERMANENTE	45,675,854.86	44,434,120.59	
REMUNERACIONES AL PERSONAL DE CARÁCTER TRANSITORIO	54,533,974.82	51,064,450.43	
REMUNERACIONES ADICIONALES Y ESPECIALES	5,023,489.25	4,795,723.17	
SEGURIDAD SOCIAL	284,189.84	275,261.14	
OTRAS PRESTACIONES SOCIALES Y ECONÓMICAS	4,854,546.57	2,421,869.29	
PREVISIONES	113,000.00	105,000.00	
MATERIALES Y SUMINISTROS	**36,584,759.40**	**51,046,556.35**	
MATERIALES DE ADMINISTRACIÓN, EMISIÓN DE DOCUMENTOS Y ARTÍCULOS OFICIALES	4,151,083.76	13,740,847.33	
ALIMENTOS Y UTENSILIOS	1,443,614.84	621,137.98	
MATERIALES Y ARTÍCULOS DE CONSTRUCCIÓN Y REPARACIÓN	2,921,261.41	3,227,879.64	
PRODUCTOS QUÍMICOS, FARMACÉUTICOS Y DE LABORATORIO	414,306.18	141,563.87	
COMBUSTIBLES, LUBRICANTES Y ADITIVOS	17,545,283.08	24,364,236.36	
VESTUARIO, BLANCOS, PRENDAS DE PROTECCIÓN Y ARTÍCULOS DEPORTIVOS	3,971,711.47	2,091,406.11	
MATERIALES Y SUMINISTROS PARA SEGURIDAD	2,580,000.00	416,229.94	
HERRAMIENTAS, REFACCIONES Y ACCESORIOS MENORES	3,557,498.66	6,443,255.12	
SERVICIOS GENERALES	**70,934,214.52**	**84,320,236.87**	
SERVICIOS BÁSICOS	15,240,515.47	55,553,974.36	
SERVICIOS DE ARRENDAMIENTO	7,248,757.80	2,821,736.44	
SERVICIOS PROFESIONALES, CIENTÍFICOS, TÉCNICOS Y OTROS SERVICIOS	7,695,697.81	1,100,914.40	
SERVICIOS FINANCIEROS, BANCARIOS Y COMERCIALES	712,722.94	582,228.46	
SERVICIOS DE INSTALACIÓN, REPARACIÓN, MANTENIMIENTO Y CONSERVACIÓN.	3,360,716.17	4,722,231.73	
SERVICIOS DE COMUNICACIÓN SOCIAL Y PUBLICIDAD	4,416,343.33	3,510,192.76	
SERVICIOS DE TRASLADO Y VIÁTICOS	3,625,384.38	909,733.79	
SERVICIOS OFICIALES	18,540,919.43	13,949,001.25	
OTROS SERVICIOS GENERALES	10,093,157.19	1,170,223.68	
BIENES MUEBLES, INMUEBLES E INTANGIBLES	**111,008.53**	**8,307.46**	
MOBILIARIO Y EQUIPO DE ADMINISTRACIÓN	111,008.53	6,607.46	
MAQUINARIA, OTROS EQUIPOS Y HERRAMIENTAS	0.00	1,700.00	
Total de Gastos de Funcionamiento	**218,115,037.79**	**238,471,525.30**	

ELABORÓ	REVISÓ	AUTORIZÓ
VICTOR HUGO GUILLEN MEZA	MARIA GUADALUPE DOMINGUEZ HERNANDEZ	MARIO ANTONIO GUILLEN DOMINGUEZ
TESORERO	**SINDICO**	**PRESIDENTE**

COMITÁN DE DOMÍNGUEZ
ESTADO DE ACTIVIDADES
DEL : 01/01/2016 AL 31/12/2016

EA
Fecha: 30/05/2017
Pág. 3 de 3

	EJERCICIO ACTUAL	EJERCICIO ANTERIOR	NOTA REL.
TRANSFERENCIAS, ASIGNACIONES, SUBSIDIOS Y OTRAS AYUDAS			
TRANSFERENCIAS, ASIGNACIONES, SUBSIDIOS Y OTRAS AYUDAS			EA-3
TRANSFERENCIAS INTERNAS Y ASIGNACIONES AL SECTOR PÚBLICO	**7,419,038.34**	**0.00**	
TRANSFERENCIAS INTERNAS AL SECTOR PÚBLICO	7,419,038.34	0.00	
SUBSIDIOS Y SUBVENCIONES	**15,624,145.47**	**14,836,684.55**	
SUBSIDIO	15,624,145.47	14,836,684.55	
AYUDAS SOCIALES	**22,207,104.05**	**19,711,074.44**	
AYUDAS SOCIALES A PERSONAS	16,508,425.95	2,932,840.95	
AYUDAS SOCIALES A INSTITUCIONES	5,698,678.10	16,778,233.49	
Total de Transferencias, Asignaciones, Subsidios y Otras Ayudas	**45,250,287.86**	**34,547,758.99**	
INTERESES, COMISIONES Y OTROS GASTOS DE LA DEUDA PÚBLICA			EA-3
INTERESES DE LA DEUDA PÚBLICA	**1,385,952.67**	**1,454,445.11**	
INTERESES DE LA DEUDA PÚBLICA INTERNA	1,385,952.67	1,454,445.11	
Total de Intereses, Comisiones y Otros Gastos de la Deuda Pública	**1,385,952.67**	**1,454,445.11**	
OTROS GASTOS Y PERDIDAS EXTRAORDINARIAS			EA-3
ESTIMACIONES, DEPRECIACIONES, DETERIOROS, OBSOLESCENCIA Y AMORTIZACIONES	**27,424,961.40**	**25,348,122.70**	
DEPRECIACIÓN DE BIENES INMUEBLES	10,635,316.96	10,404,547.96	
DEPRECIACIÓN DE INFRAESTRUCTURA	179,200.00	179,200.00	
DEPRECIACIÓN DE BIENES MUEBLES	16,610,444.44	14,764,374.74	
Total de Otros Gastos y Pérdidas Extraordinarias	**27,424,961.40**	**25,348,122.70**	
INVERSIÓN PÚBLICA			EA-3
INVERSIÓN PÚBLICA NO CAPITALIZABLE	**86,825,361.48**	**127,182,325.78**	
CONSTRUCCIÓN EN BIENES NO CAPITALIZABLE	86,825,361.48	127,182,325.78	
Total de Inversión Pública			
TOTAL GASTOS Y OTRAS PERDIDAS	**379,001,601.20**	**427,004,177.88**	
AHORRO O DESAHORRO NETO DEL EJERCICIO	**52,657,488.03**	**-32,273,238.76**	

"Bajo protesta de decir verdad declaramos que los Estados Financieros y sus notas, son razonablemente correctos y son responsabilidad del emisor"

ELABORÓ	REVISÓ	AUTORIZÓ
VICTOR HUGO GUILLEN MEZA	MARIA GUADALUPE DOMINGUEZ HERNANDEZ	MARIO ANTONIO GUILLEN DOMINGUEZ
TESORERO	**SINDICO**	**PRESIDENTE**

COMITÁN DE DOMÍNGUEZ
ESTADO DE SITUACIÓN FINANCIERA
Al 31/12/2016
(P E S O S)

ESF
FECHA 30 / 05 / 2017
HOJA 1 DE 2

	SALDO AL PERIODO ACTUAL	SALDO ALPERIODO ANTERIOR	NOTA REL.
ACTIVO			
Activo Circulante			
Efectivo y Equivalentes			
Bancos / Tesorería	19,681,931.57	13,759,269.16	ESF-1
Derechos a Recibir Efectivo y Equivalentes			
Deudores Diversos por Cobrar a Corto Plazo	41,340,252.82	13,531,946.18	ESF-3
Derechos a Recibir Bienes o Servicios			
Anticipo a Contratistas por Obras Públicas a Corto Plazo	15,720,677.71	11,217,216.94	ESF-3
Total Activo Circulante	**76,742,862.10**	**38,508,432.28**	
Activo No Circulante			
Bienes Inmuebles, Infraestructura y Construcciones en Proceso			ESF-08
Terrenos	29,422,868.40	29,422,868.40	
Edificios no Habitacionales	291,125,329.07	284,132,329.07	
Infraestructura	4,480,000.00	4,480,000.00	
Construcciones en Proceso en Bienes de Dominio Público	30,650,163.33	4,069,753.88	
Otros Bienes Inmuebles	20,563,622.27	20,563,622.27	
Bienes Muebles			ESF-08
Mobiliario y Equipo de Administración	8,640,142.63	8,022,409.65	
Mobiliario y Equipo Educacional y Recreativo	19,075,878.99	16,544,510.26	
Equipo e Instrumental Médico y de Laboratorio	1,675,246.00	1,665,261.00	
Vehículo y Equipo de Trasporte	40,655,696.93	32,311,196.93	
Equipo de Defensa y Seguridad	2,640,868.62	2,640,868.62	
Maquinaria, Otros Equipos y Herramientas	8,388,906.57	6,063,745.98	
Colecciones, Obras de Arte y Objetos Valiosos	266,904.00	266,904.00	
Activos Intengibles			ESF-09
Software	662,600.20	662,600.20	
Depreciación, Deterioro y Amortización Acumulada de Bienes			
Depreciación Acumulada de Bienes Inmuebles	-21,039,864.92	-10,404,547.96	ESF-08
Depreciación Acumulada de Infeaestructura	-358,400.00	-179,200.00	ESF-08
Depreciación Acumulada de Bienes Muebles	-32,353,719.18	-14,764,374.74	ESF-08
Total Activo No Circulante	**404,496,242.91**	**385,497,947.56**	
TOTAL ACTIVO	**481,239,105.01**	**424,006,379.84**	
PASIVO			
Pasivo Circulante			
Cuentas por Pagar a Corto Plazo			ESF-12
Contratista por Obras Públicas por Pagar a Corto Plazo	6,190,545.52	1,260,626.81	
Retenciones y Contribuciones por Pagar a Corto Plazo	143,685.03	28,235.14	
Otras Cuentas por Pagar a Corto Plazo	85,037.43	4,439.33	

ELABORÓ	REVISÓ	AUTORIZÓ
VICTOR HUGO GUILLEN MEZA	MARIA GUADALUPE DOMINGUEZ HERNANDEZ	MARIO ANTONIO GUILLEN DOMINGUEZ
TESORERO	**SINDICO**	**PRESIDENTE**

COMITÁN DE DOMÍNGUEZ
ESTADO DE SITUACIÓN FINANCIERA
Al 31/12/2016
(P E S O S)

ESF
FECHA 30 / 05 / 2017
HOJA 2 DE 2

	SALDO AL PERIODO ACTUAL	SALDO ALPERIODO ANTERIOR	NOTA REL.
Total Pasivo Circulante	**6,419,267.98**	**1,293,301.28**	
Pasivo No Circulante			
Deuda Pública a Largo Plazo			ESF-12
Préstamos de la Deuda Pública Interna por Pagar a Largo Plazo	17,705,332.58	22,494,218.90	
Total Pasivo No Circulante	**17,705,332.58**	**22,494,218.90**	
TOTAL PASIVO	**24,124,600.56**	**23,787,520.18**	
HACIENDA PÚBLICA/PATRIMONIO			
Hacienda Pública/ Patrimonio Contribuído			
Donaciones de Capital			
Donaciones de Capital	3,915,600.00	0.00	
Total Hacienda Pública/ Patrimonio Contribuído	**3,915,600.00**	**0.00**	
Hacienda Pública/Patrimonio Generado			
Resultado de Ejercicio			
Resultado del Ejercicio (Ahorro/Desahorro)	52,657,488.03	-32,273,238.76	
Decrementos	0.00	-317,775.51	
Incrementos	761,079.42	0.00	
Resultados de Ejercicios Anteriores			
Resultados de Ejercicios Anteriores	399,771,796.78	432,809,873.93	
Rectificaciones de Resultados de Ejercicios Anteriores			
Cambios por Errorers Contables	8,540.22	0.00	
Total Hacienda Pública/Patrimonio Generado	**453,198,904.45**	**400,218,859.66**	
TOTAL HACIENDA PÚBLICA / PATRIMONIO	**457,114,504.45**	**400,218,859.66**	
TOTAL PASIVO MÁS HACIENDA PÚBLICA / PATRIMONIO	**481,239,105.01**	**424,006,379.84**	

"Bajo protesta de decir verdad declaramos que los Estados Financieros y sus notas, son razonablemente correctos y son responsabilidad del emisor"

ELABORÓ	REVISÓ	AUTORIZÓ
VICTOR HUGO GUILLEN MEZA	MARIA GUADALUPE DOMINGUEZ HERNANDEZ	MARIO ANTONIO GUILLEN DOMINGUEZ
TESORERO	**SINDICO**	**PRESIDENTE**

COMITÁN DE DOMÍNGUEZ
ESTADO DE VARIACIÓN EN LA HACIENDA PÚBLICA
DEL : 01/01/2016 AL 31/12/2016

EVHP
Fecha: 30/05/2017
Pág. 1 de 2

	Hacienda Pública / Patrimonio Contribuido	Hacienda Pública / Patrimonio Generado de Ejercicios Anteriores	Hacienda Pública / Patrimonio Generado del Ejercicio	Ajuste por Cambio de Valor	Total	Nota Relacionada
Rectificaciones de Resultados de Ejercicios Anteriores					**0.00**	
Cambios en Políticas Contables	0.00	0.00	0.00	0.00		
Cambios por Errores Contables	0.00	0.00	0.00	0.00		
Patrimonio Neto Inicial Ajustado del Ejercicio					**0.00**	
Aportaciones	0.00	0.00	0.00	0.00		
Donaciones de Capital	0.00	0.00	0.00	0.00		
Actualización de la Hacienda Pública / Patrimonio	0.00	0.00	0.00	0.00		
Variaciones de la Hacienda Pública / Patrimonial Neto del Ejercicio					**400,218,859.66**	
Resultados del Ejercicio (Ahorro/Desahorro)	0.00	0.00	-32,591,014.27	0.00		
Resultados de Ejercicios Anteriores	0.00	432,809,873.93	0.00	0.00		
Revalúos	0.00	0.00	0.00	0.00		
Reservas	0.00	0.00	0.00	0.00		
Hacienda Pública / Patrimonio Neto Final del Ejercicio 2015					**400,218,859.66**	

ELABORÓ	REVISÓ	AUTORIZÓ
VICTOR HUGO GUILLEN MEZA	MARIA GUADALUPE DOMINGUEZ HERNANDEZ	MARIO ANTONIO GUILLEN DOMINGUEZ
TESORERO	**SINDICO**	**PRESIDENTE**

COMITÁN DE DOMÍNGUEZ
ESTADO DE VARIACIÓN EN LA HACIENDA PÚBLICA
DEL : 01/01/2016 AL 31/12/2016

EVHP
Fecha: 30/05/2017
Pág. 2 de 2

	Hacienda Pública / Patrimonio Contribuido	Hacienda Pública / Patrimonio Generado de Ejercicios Anteriores	Hacienda Pública / Patrimonio Generado del Ejercicio	Ajuste por Cambio de Valor	Total	Nota Relacionada
Rectificaciones de Resultados de Ejercicios Anteriores					**8,540.22**	EVHP-2
Cambios en Políticas Contables	0.00	0.00	0.00	0.00		
Cambios por Errores Contables	0.00	0.00	0.00	8,540.22		
Patrimonio Neto Inicial Ajustado del Ejercicio					**3,915,600.00**	EVHP-1
Aportaciones	0.00	0.00	0.00	0.00		
Donaciones de Capital	3,915,600.00	0.00	0.00	0.00		
Actualización de la Hacienda Pública / Patrimonio	0.00	0.00	0.00	0.00		
Variaciones de la Hacienda Pública / Patrimonial Neto del Ejercicio					**453,190,364.23**	EVHP-2
Resultados del Ejercicio (Ahorro/Desahorro)	0.00	0.00	53,418,567.45	0.00		
Resultados de Ejercicios Anteriores	0.00	399,771,796.78	0.00	0.00		
Revalúos	0.00	0.00	0.00	0.00		
Reservas	0.00	0.00	0.00	0.00		
Saldo Neto en la Hacienda Pública / Patrimonio 2016					**457,114,504.45**	

"Bajo protesta de decir verdad declaramos que los Estados Financieros y sus notas, son razonablemente correctos y son responsabilidad del emisor"

ELABORÓ	REVISÓ	AUTORIZÓ
VICTOR HUGO GUILLEN MEZA	MARIA GUADALUPE DOMINGUEZ HERNANDEZ	MARIO ANTONIO GUILLEN DOMINGUEZ
TESORERO	**SINDICO**	**PRESIDENTE**

COMITÁN DE DOMÍNGUEZ
ESTADO DE CAMBIOS EN LA SITUACION FINANCIERA
AL 31/12/2016

ECSF
Fecha: 30/05/2017
Pág. 1 de 1

	AYUNTAMIENTO	
	ORIGEN	APLICACIÓN
ACTIVO		
ACTIVO CIRCULANTE		
EFECTIVO Y EQUIVALENTES	0.00	5,922,662.41
DERECHOS A RECIBIR EFECTIVO Y EQUIVALENTES	0.00	27,808,306.64
DERECHOS A RECIBIR BIENES O SERVICIOS	0.00	4,503,460.77
ACTIVO NO CIRCULANTE		
BIENES INMUEBLES, INFRAESTRUCTURA Y CONSTRUCCIONES EN PROCESO	0.00	33,573,409.45
BIENES MUEBLES	0.00	13,828,747.30
DEPRECIACIÓN, DETERIORO Y AMORTIZACIÓN ACUMULADA DE BIENES	0.00	28,403,861.40
PASIVO		
PASIVO CIRCULANTE		
CUENTAS POR PAGAR A CORTO PLAZO	5,125,966.70	0.00
PASIVOS DIFERIDOS A CORTO PLAZO	0.00	0.00
OTROS PASIVOS A CORTO PLAZO	0.00	0.00
PASIVO NO CIRCULANTE		
DEUDA PÚBLICA A LARGO PLAZO	0.00	4,788,886.32
HACIENDA PÚBLICA / PATRIMONIO		
HACIENDA PÚBLICA / PATRIMONIO CONTRIBUIDO		
DONACIONES DE CAPITAL	3,915,600.00	0.00
HACIENDA PÚBLICA / PATRIMONIO GENERADO		
RESULTADO DEL EJERCICIO (AHORRO/DESAHORRO)	20,384,249.27	0.00
RESULTADOS DE EJERCICIOS ANTERIORES	0.00	33,038,077.15
RECTIFICACIONES DE RESULTADOS DE EJERCICIOS ANTERIORES	8,540.22	0.00

"Bajo protesta de decir verdad declaramos que los Estados Financieros y sus notas, son razonablemente correctos y son responsabilidad del emisor"

ELABORÓ	REVISÓ	AUTORIZÓ
VICTOR HUGO GUILLEN MEZA	MARIA GUADALUPE DOMINGUEZ HERNANDEZ	MARIO ANTONIO GUILLEN DOMINGUEZ
TESORERO	**SINDICO**	**PRESIDENTE**

COMITÁN DE DOMÍNGUEZ
ESTADO DE FLUJO DE EFECTIVO
DEL : 01/01/2016 AL 31/12/2016

EFE
Fecha: 30/05/2017
Page 1 of 2

	Periodo Actual	Periodo Anterior	Nota Relacionada
FLUJO DE EFECTIVO DE LAS ACTIVIDADES DE GESTIÓN			
ORIGEN			
IMPUESTOS	34,196,640.25	28,627,856.79	
CONTRIBUCIONES DE MEJORAS	18,323.00	1,375.00	
DERECHOS	12,429,462.26	12,607,819.97	
PRODUCTOS DE TIPO CORRIENTE	182,146.66	173,783.59	
APROVECHAMIENTOS DE TIPO CORRIENTE	2,334,832.53	2,557,482.70	
INGRESOS NO COMPRENDIDOS EN LAS FRACCIONES DE LA LEY DE INGRESOS CAUSADOS EN EJERCICIOS FISCALES ANTERIORES PENDIENTES DE LIQUIDACIÓN O PAGO	4,804,677.39	4,597,545.94	
PARTICIPACIONES Y APORTACIONES	318,829,687.90	330,687,416.06	
TRANSFERENCIAS, ASIGNACIONES, SUBSIDIOS Y OTRAS AYUDAS	57,780,984.02	15,250,000.00	
OTROS INGRESOS Y BENEFICIOS	1,082,335.22	227,659.07	
Suma Origen	**431,659,089.23**	**394,730,939.12**	
APLICACIÓN			
SERVICIOS PERSONALES	110,485,055.34	103,096,424.62	
MATERIALES Y SUMINISTROS	36,584,759.40	51,046,556.35	
SERVICIOS GENERALES	70,934,214.52	84,320,236.87	
BIENES MUEBLES, INMUEBLES E INTANGIBLES	111,008.53	8,307.46	
TRANSFERENCIAS, ASIGNACIONES, SUBSIDIOS Y OTRAS AYUDAS	45,250,287.86	34,547,758.99	
TRANSFERENCIAS INTERNAS Y ASIGNACIONES AL SECTOR PÚBLICO	7,419,038.34	0.00	
SUBSIDIOS Y SUBVENCIONES	15,624,145.47	14,836,684.55	
AYUDAS SOCIALES	22,207,104.05	19,711,074.44	
INTERESES COMISIONES Y OTROS GASTOS DE LA DEUDA PÚBLICA	1,385,952.67	1,454,445.11	
OTROS GASTOS Y PÉRDIDAS EXTRAORDINARIAS	27,424,961.40	25,348,122.70	
INVERSIÓN PÚBLICA NO CAPITALIZABLE	86,825,361.48	127,182,325.78	
Suma Aplicación	**379,001,601.20**	**427,004,177.88**	
FLUJOS NETOS DE EFECTIVO POR ACTIVIDADES DE GESTIÓN	**52,657,488.03**	**-32,273,238.76**	
FLUJO DE EFECTIVO DE LAS ACTIVIDADES DE INVERSIÓN			
ORIGEN			
DEPRECIACIÓN ACUMULADA DE BIENES INMUEBLES	-10,635,316.96	-10,404,547.96	EFE-2
DEPRECIACIÓN ACUMULADA DE INFRAESTRUCTURA	-179,200.00	-179,200.00	EFE-2
DEPRECIACIÓN ACUMULADA DE BIENES MUEBLES	-17,589,344.44	-14,764,374.74	EFE-2
Suma Origen	**-28,403,861.40**	**-25,348,122.70**	
APLICACIÓN			
BIENES INMUEBLES, INFRAESTRUCTURA Y CONSTRUCCIONES EN PROCESO	33,573,409.45	342,668,573.62	EFE-2
BIENES MUEBLES	13,828,747.30	67,514,896.44	EFE-2
ACTIVOS INTANGIBLES	0.00	662,600.20	EFE-2
Suma Aplicación	**47,402,156.75**	**410,846,070.26**	

ELABORÓ	REVISÓ	AUTORIZÓ
VICTOR HUGO GUILLEN MEZA	MARIA GUADALUPE DOMINGUEZ HERNANDEZ	MARIO ANTONIO GUILLEN DOMINGUEZ
TESORERO	**SINDICO**	**PRESIDENTE**

COMITÁN DE DOMÍNGUEZ
ESTADO DE FLUJO DE EFECTIVO
DEL : 01/01/2016 AL 31/12/2016

EFE
Fecha: 30/05/2017
Page 2 of 2

	Periodo Actual	Periodo Anterior	Nota Relacionada
FLUJOS NETOS DE EFECTIVO POR ACTIVIDADES DE INVERSIÓN	-75,806,018.15	-436,194,192.96	
FLUJO DE EFECTIVO DE LAS ACTIVIDADES DE FINANCIAMIENTO			
ORIGEN			
CUENTAS POR PAGAR A CORTO PLAZO	5,125,966.70	1,293,301.28	
CONTRATISTAS POR OBRAS PÚBLICAS POR PAGAR A CORTO PLAZO	4,929,918.71	1,260,626.81	
RETENCIONES Y CONTRIBUCIONES POR PAGAR A CORTO PLAZO	115,449.89	28,235.14	
OTRAS CUENTAS POR PAGAR A CORTO PLAZO	80,598.10	4,439.33	
DEUDA PÚBLICA	-4,788,886.32	22,494,218.90	
PRÉSTAMOS DE LA DEUDA PÚBLICA INTERNA POR PAGAR A LARGO PLAZO	-4,788,886.32	22,494,218.90	
AFECTACIONES POR RECTIFICACIONES / RECLASIFICACIONES	-31,959,222.22	432,492,098.42	
DECREMENTOS AL PATRIMONIO	317,775.51	-317,775.51	
INCREMENTOS AL PATRIMONIO	761,079.42	0.00	
RESULTADO DE EJERCICIOS ANTERIORES	-33,038,077.15	432,809,873.93	
Suma Origen	**-31,622,141.84**	**456,279,618.60**	
APLICACIÓN			
DERECHOS A RECIBIR EFECTIVO O EQUIVALENTES	27,808,306.64	13,531,946.18	
DEUDORES DIVERSOS POR COBRAR A CORTO PLAZO	27,808,306.64	13,531,946.18	
DERECHOS A RECIBIR BIENES O SERVICIOS	4,503,460.77	11,217,216.94	
ANTICIPO A CONTRATISTAS POR OBRAS PÚBLICAS	4,503,460.77	11,217,216.94	
AFECTACIONES POR RECTIFICACIONES / RECLASIFICACIONES	-8,540.22	0.00	
RECTIFICACIONES DE EGRESOS	-8,540.22	0.00	
Suma Aplicación	**32,303,227.19**	**24,749,163.12**	
FLUJOS NETOS DE EFECTIVO POR ACTIVIDADES DE FINANCIAMIENTO	-63,925,369.03	431,530,455.48	
INCREMENTO / DISMINUCIÓN NETA EN EL EFECTIVO Y EQUIVALENTES AL EFECTIVO	-87,073,899.15	-36,936,976.24	
EFECTIVO Y EQUIVALENTES AL EFECTIVO AL INICIO DEL EJERCICIO	13,759,269.16		
EFECTIVO Y EQUIVALENTES AL EFECTIVO AL FINAL DEL EJERCICIO	19,681,931.57		

"Bajo protesta de decir verdad declaramos que los Estados Financieros y sus notas, son razonablemente correctos y son responsabilidad del emisor"

ELABORÓ	REVISÓ	AUTORIZÓ
VICTOR HUGO GUILLEN MEZA	MARIA GUADALUPE DOMINGUEZ HERNANDEZ	MARIO ANTONIO GUILLEN DOMINGUEZ
TESORERO	**SINDICO**	**PRESIDENTE**

f).- NOTAS AL ESTADO DE SITUACIÓN FINANCIERA

En cumplimiento a los artículos 46, 48, 49 y 55 de la Ley General de Contabilidad Gubernamental, y en referencia a la norma “Notas a los estados financieros” (NOR_01_08_008), se menciona que los entes públicos deberán acompañar notas a los estados financieros cuyos rubros así lo requieran teniendo presente los postulados de revelación suficiente e importancia relativa con la finalidad, que la información sea de mayor utilidad para los usuarios.

A continuación se presentan los tres tipos de notas que acompañan a los estados, a saber:

a. NOTAS DE DESGLOSE

I) Notas al Estado de Situación Financiera

COMITÁN DE DOMÍNGUEZ
NOTAS AL ESTADO DE SITUACION FINANCIERA
DEL : 01/01/2016 AL 31/12/2016

NESF
Fecha: 30/05/2017
Pág. 1. de 11

Nota 1. Efectivo y Equivalentes (1111, 1112, 1114, 1121 y 1211)

Efectivo	
Tipo	**Monto**
Recaudación de Ingresos de Ley	0.00

Bancos / Tesoreria					
Tipo	**Banco**	**No. de Cuenta**	**Ejercicio**	**F.F.**	**Monto**
CUENTA DE CHEQUES	BANORTE	CUENTA. NUMERO .0507339520 PARTICIPACIONES RECURSOS ENTREGADOS POR LA ADMINISTRACION 2005-2007	2006	AB	8,800.00
CUENTA DE CHEQUES	BANORTE	CUENTA. NUMERO .0507339520 PARTICIPACIONES RECURSOS ENTREGADOS POR LA ADMINISTRACION 2005-2007	2007	AB	8,254.60
CUENTA DE CHEQUES	HSBC	CUENTA.NUMERO 04042251942 CONAFOR 2008 REFRENDOS	2007	CB	9.36
CUENTAS PRODUCTIVAS	SANTANDER	CUENTA NUMERO 18000043938 F.G.P. 2016	2007	DB	0.30
CUENTA DE CHEQUES	BANORTE	CUENTA. NUM. 0563730301 F.G.P. 2008 ECONOMIAS EJERCICIOS ANTERIORES	2008	AB	630.08
CUENTA DE CHEQUES	BANORTE	CUENTA. NUMERO .0507339520 PARTICIPACIONES RECURSOS ENTREGADOS POR LA ADMINISTRACION 2005-2007	2008	AB	134.12
CUENTA DE CHEQUES	BANORTE	CUENTA. NUMERO .0507339520 PARTICIPACIONES RECURSOS ENTREGADOS POR LA ADMINISTRACION 2005-2007	2009	AB	104.82
CUENTA DE CHEQUES	HSBC	CUENTA.NUMERO 04042251942 CONAFOR 2008 REFRENDOS	2009	CD	1,273.68
CUENTA DE CHEQUES	BANORTE	CUENTA. NUMERO .0507339520 PARTICIPACIONES RECURSOS ENTREGADOS POR LA ADMINISTRACION 2005-2007	2010	AB	85.16
CUENTA DE CHEQUES	HSBC	CUENTA.NUMERO 04042251942 CONAFOR 2008 REFRENDOS	2010	CD	77.01
CUENTAS PRODUCTIVAS	SANTANDER	CUENTA NUMERO 18000043938 F.G.P. 2016	2010	EA	536.00
CUENTAS PRODUCTIVAS	SANTANDER	CUENTA NUMERO 18000043938 F.G.P. 2016	2010	FA	438.00
CUENTA DE CHEQUES	HSBC	CUENTA.NUMERO 04042251942 CONAFOR 2008 REFRENDOS	2010	GD	719.29

ELABORÓ	REVISÓ	AUTORIZÓ
[illegible] HUGO [illegible]	MARIA GUADALUPE DOMINGUEZ HERNANDEZ	MARIO ANTONIO GUILLEN DOMINGUEZ
TESORERO	**SINDICO**	**PRESIDENTE**

COMITÁN DE DOMÍNGUEZ
NOTAS AL ESTADO DE SITUACION FINANCIERA
DEL : 01/01/2016 AL 31/12/2016

NESF
Fecha: 30/05/2017

CUENTA DE CHEQUES	BANORTE	CUENTA. NUMERO .0507339520 PARTICIPACIONES RECURSOS ENTREGADOS POR LA ADMINISTRACION 2005-2007	2011	AB	44.36
CUENTA DE CHEQUES	HSBC	CUENTA.NUMERO 04042251942 CONAFOR 2008 REFRENDOS	2011	CD	55.02
CUENTAS PRODUCTIVAS	SANTANDER	CUENTA NUMERO 18000033442 INT. VAR. DE REC. EXTRAORD. EJERCICIOS ANTERIORES	2011	DD	520.15
CUENTAS PRODUCTIVAS	SANTANDER	CUENTA NUMERO 18000032220 OTROS SUBSIDIOS Y APORTACIONES SUBSIDIOS Y APORTACIONES VARIAS	2011	GD	628.75
CUENTAS PRODUCTIVAS	SANTANDER	CUENTA NUMERO 18000032586 COMITE DE CUENCAS LAGUNAS DE MONTEBELLO 2011	2011	GD	888.11
CUENTAS PRODUCTIVAS	SANTANDER	CUENTA NUMERO 18000032220 OTROS SUBSIDIOS Y APORTACIONES SUBSIDIOS Y APORTACIONES VARIAS	2011	RA	383.51
CUENTAS PRODUCTIVAS	SANTANDER	CUENTA NUMERO 18000043938 F.G.P. 2016	2011	RF	100.00
CUENTAS PRODUCTIVAS	BANORTE	CUENTA NUMERO 0812084047 F.G.P. 2012	2012	AB	257.66
CUENTAS PRODUCTIVAS	BANORTE	CUENTA NUMERO 0812832622 FONDO SOLIDARIOS 2012	2012	AB	8.70
CUENTAS PRODUCTIVAS	BANORTE	CUENTA NUMERO 0812833889 PREDIAL 2012	2012	AB	567.37
CUENTA DE CHEQUES	BANORTE	CUENTA. NUMERO .0507339520 PARTICIPACIONES RECURSOS ENTREGADOS POR LA ADMINISTRACION 2005-2007	2012	AB	44.52
CUENTAS PRODUCTIVAS	SANTANDER	CUENTA NUMERO 18000033442 INT. VAR. DE REC. EXTRAORD. EJERCICIOS ANTERIORES	2012	DD	164.00
CUENTAS PRODUCTIVAS	BANORTE	CUENTA NUMERO 0812084074 FISM 2012	2012	ED	261.45
CUENTAS PRODUCTIVAS	SANTANDER	CUENTA NUMERO 18000030722 ECONOMIAS 2012 FONDO IV	2012	FB	27,218.69
CUENTAS PRODUCTIVAS	SANTANDER	CUENTA NUMERO 18000032191 FAFM 2012	2012	FB	11,631.39
CUENTAS PRODUCTIVAS	BANORTE	CUENTA NUMERO. 0812831737 FAFM 2012	2012	FD	96.53
CUENTAS PRODUCTIVAS	SANTANDER	CUENTA NUMERO 18000043938 F.G.P. 2016	2012	GA	0.14

ELABORÓ	REVISÓ	AUTORIZÓ
VICTOR HUGO GUILLEN MEZA	MARIA GUADALUPE DOMINGUEZ HERNANDEZ	MARIO ANTONIO GUILLEN DOMINGUEZ
TESORERO	**SINDICO**	**PRESIDENTE**

COMITÁN DE DOMÍNGUEZ
NOTAS AL ESTADO DE SITUACION FINANCIERA
DEL : 01/01/2016 AL 31/12/2016

NESF
Fecha: 30/05/2017

CUENTAS PRODUCTIVAS	SANTANDER	CUENTA NUMERO 18000032220 OTROS SUBSIDIOS Y APORTACIONES SUBSIDIOS Y APORTACIONES VARIAS	2012	GD	646.91
CUENTAS PRODUCTIVAS	SANTANDER	CUENTA NUMERO 18000032586 COMITE DE CUENCAS LAGUNAS DE MONTEBELLO 2011	2012	GD	66.05
CUENTA DE CHEQUES	HSBC	CUENTA.NUMERO 04042251942 CONAFOR 2008 REFRENDOS	2012	GD	4.34
CUENTAS PRODUCTIVAS	SANTANDER	CUENTA NUMERO 18000032569 PROGRAMAS ASISTENCIALES PARA EL MPIO 2011	2012	HB	159,873.75
CUENTAS PRODUCTIVAS	SANTANDER	CUENTA NUMERO 18000032629 BANOBRAS TRADICIONAL 2011	2012	HB	112,781.15
CUENTAS PRODUCTIVAS	SANTANDER	CUENTA NUMERO 18000032572 BANOBRAS ESQUEMAS FAIS 2011	2012	HD	153.46
CUENTAS PRODUCTIVAS	BANORTE	CUENTA NUMERO 0858138760 F.G.P. 2013	2013	AB	1,713.59
CUENTAS PRODUCTIVAS	BANORTE	CUENTA NUMERO 0861396328 FONDO SOLIDARIO 2013	2013	AB	187.10
CUENTAS PRODUCTIVAS	BANORTE	CUENTA NUMERO 0868401623 F.G.P. 2013	2013	AB	332.81
CUENTA DE CHEQUES	BANORTE	CUENTA. NUMERO .0507339520 PARTICIPACIONES RECURSOS ENTREGADOS POR LA ADMINISTRACION 2005-2007	2013	AB	39.43
CUENTAS PRODUCTIVAS	BANORTE	CUENTA. NUMERO 0869889956 FONDO SOLIDARIO 2013	2013	AB	492.69
CUENTAS PRODUCTIVAS	SANTANDER	CUENTA NUMERO 18000033442 INT. VAR. DE REC. EXTRAORD. EJERCICIOS ANTERIORES	2013	DD	26.71
CUENTAS PRODUCTIVAS	BANORTE	CUENTA NUMERO 0861391695 FISM 2013	2013	ED	5,506.23
CUENTAS PRODUCTIVAS	BANORTE	CUENTA NUMERO 0869889938 FISM 2013	2013	ED	1,504.96
CUENTAS PRODUCTIVAS	SANTANDER	CUENTA NUMERO 18000030753 FAFM 2013	2013	FB	538,480.55
CUENTAS PRODUCTIVAS	SANTANDER	CUENTA NUMERO 18000030753 FAFM 2013	2013	FC	0.22
CUENTAS PRODUCTIVAS	BANORTE	CUENTA NUMERO 0861393019 FAFM 2013	2013	FD	1,466.05
CUENTAS PRODUCTIVAS	BANORTE	CUENTA. NUMERO. 0869889947 FAFM 2013	2013	FD	577.66
CUENTAS PRODUCTIVAS	SANTANDER	CUENTA NUMERO 18000032282 COMITE DE CUENCA LAGUNAS DE MONTEBELLO 2013	2013	GB	2,268.67

ELABORÓ	REVISÓ	AUTORIZÓ
VICTOR HUGO GUILLEN MEZA	MARIA GUADALUPE DOMINGUEZ HERNANDEZ	MARIO ANTONIO GUILLEN DOMINGUEZ
TESORERO	**SINDICO**	**PRESIDENTE**

COMITÁN DE DOMÍNGUEZ
NOTAS AL ESTADO DE SITUACION FINANCIERA
DEL : 01/01/2016 AL 31/12/2016

NESF
Fecha: 30/05/2017

CUENTAS PRODUCTIVAS	SANTANDER	CUENTA NUMERO 18000032217 COPARTICIPACION MUNICIPALSUBSEMUN 2012	2013	GD	711.60
CUENTAS PRODUCTIVAS	SANTANDER	CUENTA NUMERO 18000032220 OTROS SUBSIDIOS Y APORTACIONES SUBSIDIOS Y APORTACIONES VARIAS	2013	GD	7.62
CUENTAS PRODUCTIVAS	SANTANDER	CUENTA NUMERO 18000032282 COMITE DE CUENCA LAGUNAS DE MONTEBELLO 2013	2013	GD	120.57
CUENTAS PRODUCTIVAS	SANTANDER	CUENTA NUMERO 18000032663 FOPEDEP 2012	2013	GD	543.86
CUENTA DE CHEQUES	HSBC	CUENTA.NUMERO 04042251942 CONAFOR 2008 REFRENDOS	2013	GD	1.07
CUENTAS PRODUCTIVAS	SANTANDER	CUENTA NUMERO 18000032296 CONADE 2013	2013	GE	2,754.54
CUENTAS PRODUCTIVAS	SANTANDER	CUENTA NUMERO 18000032220 OTROS SUBSIDIOS Y APORTACIONES SUBSIDIOS Y APORTACIONES VARIAS	2013	RA	111.47
CUENTA DE CHEQUES	BANORTE	CUENTA. NUMERO .0507339520 PARTICIPACIONES RECURSOS ENTREGADOS POR LA ADMINISTRACION 2005-2007	2014	AB	31.57
CUENTAS PRODUCTIVAS	SANTANDER	CUENTA NUMERO 18000033442 INT. VAR. DE REC. EXTRAORD. EJERCICIOS ANTERIORES	2014	DD	21.36
CUENTAS PRODUCTIVAS	SANTANDER	CUENTA NUMERO 18000030429 FAFM 2014	2014	FB	20,481.33
CUENTAS PRODUCTIVAS	SANTANDER	CUENTA NUMERO 18000030429 FAFM 2014	2014	FC	79,412.29
CUENTAS PRODUCTIVAS	SANTANDER	CUENTA NUMERO 18000030722 ECONOMIAS 2012 FONDO IV	2014	FD	221.41
CUENTAS PRODUCTIVAS	SANTANDER	CUENTA NUMERO 18000032191 FAFM 2012	2014	FD	615.34
CUENTAS PRODUCTIVAS	SANTANDER	CUENTA NUMERO 18000032217 COPARTICIPACION MUNICIPALSUBSEMUN 2012	2014	FD	172.40
CUENTAS PRODUCTIVAS	SANTANDER	CUENTA NUMERO 18000032220 OTROS SUBSIDIOS Y APORTACIONES SUBSIDIOS Y APORTACIONES VARIAS	2014	GD	95.61
CUENTAS PRODUCTIVAS	SANTANDER	CUENTA NUMERO 18000032387 CONAGUA	2014	GD	228.39
CUENTAS PRODUCTIVAS	SANTANDER	CUENTA NUMERO 18000032586 COMITE DE CUENCAS LAGUNAS DE MONTEBELLO 2011	2014	GD	0.10

ELABORÓ	REVISÓ	AUTORIZÓ
VICTOR HUGO GUILLEN MEZA	MARIA GUADALUPE DOMINGUEZ HERNANDEZ	MARIO ANTONIO GUILLEN DOMINGUEZ
TESORERO	**SINDICO**	**PRESIDENTE**

COMITÁN DE DOMÍNGUEZ
NOTAS AL ESTADO DE SITUACION FINANCIERA
DEL : 01/01/2016 AL 31/12/2016

NESF
Fecha: 30/05/2017

CUENTAS PRODUCTIVAS	SANTANDER	CUENTA NUMERO 18000032296 CONADE 2013	2014	GE	50.91
CUENTAS PRODUCTIVAS	SANTANDER	CUENTA NUMERO 18000032629 BANOBRAS TRADICIONAL 2011	2014	HD	329.01
CUENTAS PRODUCTIVAS	SANTANDER	CUENTA NUMERO 18000032663 FOPEDEP 2012	2014	RA	0.50
CUENTAS PRODUCTIVAS	BANORTE	CUENTA NUMERO 0213957551 FONDO GENERAL DE PARTICIPACIONES 2014	2015	AB	505.95
CUENTAS PRODUCTIVAS	BANORTE	CUENTA NUMERO 0264214069 FONDO GENERAL DE PARTICIPACIONE 2015	2015	AB	646.36
CUENTAS PRODUCTIVAS	SANTANDER	CUENTA NUMERO 18000035318 PREDIAL 2015	2015	AB	582.23
CUENTAS PRODUCTIVAS	SANTANDER	CUENTA NUMERO 18000043938 F.G.P. 2016	2015	AB	2,282.71
CUENTA DE CHEQUES	BANORTE	CUENTA. NUMERO .0507339520 PARTICIPACIONES RECURSOS ENTREGADOS POR LA ADMINISTRACION 2005-2007	2015	AB	31.35
CUENTAS PRODUCTIVAS	SANTANDER	CUENTA NUMERO 18000033442 INT. VAR. DE REC. EXTRAORD. EJERCICIOS ANTERIORES	2015	DD	22.51
CUENTAS PRODUCTIVAS	SANTANDER	CUENTA NUMERO 18000030369 FISM 2015	2015	EC	176,046.15
CUENTAS PRODUCTIVAS	BANORTE	CUENTA NUMERO 0268515429 FISM 2015	2015	ED	2,217.38
CUENTAS PRODUCTIVAS	SANTANDER	CUENTA NUMERO 18000030386 FAFM 2015	2015	FB	953,555.06
CUENTAS PRODUCTIVAS	SANTANDER	CUENTA NUMERO 18000030386 FAFM 2015	2015	FC	675,781.93
CUENTAS PRODUCTIVAS	SANTANDER	CUENTA NUMERO 18000030386 FAFM 2015	2015	FD	37,997.05
CUENTAS PRODUCTIVAS	SANTANDER	CUENTA NUMERO 18000030722 ECONOMIAS 2012 FONDO IV	2015	FD	45.54
CUENTAS PRODUCTIVAS	SANTANDER	CUENTA NUMERO 18000030753 FAFM 2013	2015	FD	4,365.24
CUENTAS PRODUCTIVAS	SANTANDER	CUENTA NUMERO 18000032191 FAFM 2012	2015	FD	535.69
CUENTAS PRODUCTIVAS	SANTANDER	CUENTA NUMERO 18000032217 COPARTICIPACION MUNICIPALSUBSEMUN 2012	2015	FD	62.95
CUENTAS PRODUCTIVAS	SANTANDER	CUENTA NUMERO 18000033408 CONAGUA 2015	2015	GB	1,850.97
CUENTAS PRODUCTIVAS	SANTANDER	CUENTA NUMERO 18000032220 OTROS SUBSIDIOS Y APORTACIONES SUBSIDIOS Y APORTACIONES VARIAS	2015	GD	2.54

ELABORÓ	REVISÓ	AUTORIZÓ
VICTOR HUGO GUILLEN MEZA	MARIA GUADALUPE DOMINGUEZ HERNANDEZ	MARIO ANTONIO GUILLEN DOMINGUEZ
TESORERO	**SINDICO**	**PRESIDENTE**

COMITÁN DE DOMÍNGUEZ
NOTAS AL ESTADO DE SITUACION FINANCIERA
DEL : 01/01/2016 AL 31/12/2016

NESF
Fecha: 30/05/2017

CUENTAS PRODUCTIVAS	SANTANDER	CUENTA NUMERO 18000032282 COMITE DE CUENCA LAGUNAS DE MONTEBELLO 2013	2015	GD	0.50
CUENTAS PRODUCTIVAS	SANTANDER	CUENTA NUMERO 18000032387 CONAGUA	2015	GD	0.05
CUENTAS PRODUCTIVAS	SANTANDER	CUENTA NUMERO 18000032586 COMITE DE CUENCAS LAGUNAS DE MONTEBELLO 2011	2015	GD	0.20
CUENTAS PRODUCTIVAS	SANTANDER	CUENTA NUMERO 18000032663 FOPEDEP 2012	2015	GD	0.12
CUENTAS PRODUCTIVAS	SANTANDER	CUENTA NUMERO 18000032694 CONAFOR 2012 2013	2015	GD	37.33
CUENTAS PRODUCTIVAS	SANTANDER	CUENTA NUMERO 18000033408 CONAGUA 2015	2015	GD	21.65
CUENTA DE CHEQUES	HSBC	CUENTA.NUMERO 04042251942 CONAFOR 2008 REFRENDOS	2015	GD	0.56
CUENTAS PRODUCTIVAS	SANTANDER	CUENTA NUMERO 18000032296 CONADE 2013	2015	GE	0.57
CUENTAS PRODUCTIVAS	SANTANDER	CUENTA NUMERO 18000035292 FONDO GENERAL DE PARTICIPACIONES 2015	2015	GE	61.69
CUENTAS PRODUCTIVAS	SANTANDER	CUENTA NUMERO 18000032572 BANOBRAS ESQUEMAS FAIS 2011	2015	HD	0.03
CUENTAS PRODUCTIVAS	SANTANDER	CUENTA NUMERO 18000032629 BANOBRAS TRADICIONAL 2011	2015	HD	23.26
CUENTAS PRODUCTIVAS	SANTANDER	CUENTA NUMERO 18000032569 PROGRAMAS ASISTENCIALES PARA EL MPIO 2011	2016	AA	21,999.15
CUENTAS PRODUCTIVAS	SANTANDER	CUENTA NUMERO 18000035292 FONDO GENERAL DE PARTICIPACIONES 2015	2016	AA	1,476.12
CUENTAS PRODUCTIVAS	SANTANDER	CUENTA NUMERO 18000036040 F.G.P. 2016	2016	AA	556.80
CUENTAS PRODUCTIVAS	SANTANDER	CUENTA NUMERO 18000036068 PREDIAL 2016	2016	AA	101,136.28
CUENTAS PRODUCTIVAS	SANTANDER	CUENTA NUMERO 18000036071 FONDO SOLIDARIO 2016	2016	AA	12,222.00
CUENTAS PRODUCTIVAS	SANTANDER	CUENTA NUMERO 18000036085 INGRESOS PROPIOS 2016	2016	AA	43,542.79
CUENTAS PRODUCTIVAS	SANTANDER	CUENTA NUMERO 18000037933 PREDIAL 2016	2016	AA	938,935.83
CUENTAS PRODUCTIVAS	SANTANDER	CUENTA NUMERO 18000038908 F.G.P. 2016	2016	AA	563,144.64
CUENTAS PRODUCTIVAS	SANTANDER	CUENTA NUMERO 18000039277 FONDO SOLIDARIO 2016	2016	AA	45.24
CUENTAS PRODUCTIVAS	SANTANDER	CUENTA NUMERO 18000039280 F.G.P. 2016	2016	AA	482.56

ELABORÓ	REVISÓ	AUTORIZÓ
VICTOR HUGO GUILLEN MEZA	MARIA GUADALUPE DOMINGUEZ HERNANDEZ	MARIO ANTONIO GUILLEN DOMINGUEZ
TESORERO	**SINDICO**	**PRESIDENTE**

COMITÁN DE DOMÍNGUEZ
NOTAS AL ESTADO DE SITUACION FINANCIERA
DEL : 01/01/2016 AL 31/12/2016

NESF
Fecha: 30/05/2017

CUENTAS PRODUCTIVAS	SANTANDER	CUENTA NUMERO 18000043938 F.G.P. 2016	2016	AA	57,186.52
CUENTAS PRODUCTIVAS	SANTANDER	CUENTA NUMERO 18000043969 FONDO SOLIDARIO 2016	2016	AA	7,356.70
CUENTA DE CHEQUES	BANORTE	CUENTA. NUMERO .0507339520 PARTICIPACIONES RECURSOS ENTREGADOS POR LA ADMINISTRACION 2005-2007	2016	AA	23.96
CUENTAS PRODUCTIVAS	SANTANDER	CUENTA NUMERO 18000036085 INGRESOS PROPIOS 2016	2016	AB	404.40
CUENTAS PRODUCTIVAS	SANTANDER	CUENTA NUMERO 18000033442 INT. VAR. DE REC. EXTRAORD. EJERCICIOS ANTERIORES	2016	DE	45.72
CUENTAS PRODUCTIVAS	SANTANDER	CUENTA NUMERO 18000038896 FISM 2016	2016	EA	1,127,336.75
CUENTAS PRODUCTIVAS	SANTANDER	CUENTA NUMERO 18000043941 FISM 2016	2016	EA	2,157,587.22
CUENTAS PRODUCTIVAS	SANTANDER	CUENTA NUMERO 18000030369 FISM 2015	2016	EE	7,958.58
CUENTAS PRODUCTIVAS	SANTANDER	CUENTA NUMERO 18000030372 FISM AÑOS ANTERIORES	2016	EE	124.76
CUENTAS PRODUCTIVAS	SANTANDER	CUENTA NUMERO 18000030662 FISM 2014	2016	EE	8.94
CUENTAS PRODUCTIVAS	SANTANDER	CUENTA NUMERO 18000032188 FISM 2013	2016	EE	42.11
CUENTAS PRODUCTIVAS	SANTANDER	CUENTA NUMERO 18000032203 FISM 2012	2016	EE	653.92
CUENTAS PRODUCTIVAS	SANTANDER	CUENTA NUMERO 18000032234 FISM 2011	2016	EE	63.12
CUENTAS PRODUCTIVAS	SANTANDER	CUENTA NUMERO 18000038896 FISM 2016	2016	EE	13,289.63
CUENTAS PRODUCTIVAS	SANTANDER	CUENTA NUMERO 18000043941 FISM 2016	2016	EE	774,433.62
CUENTAS PRODUCTIVAS	SANTANDER	CUENTA NUMERO 18000043955 FAFM 2016	2016	FA	3,072,385.25
CUENTAS PRODUCTIVAS	SANTANDER	CUENTA NUMERO 18000030386 FAFM 2015	2016	FE	6,956.97
CUENTAS PRODUCTIVAS	SANTANDER	CUENTA NUMERO 18000030429 FAFM 2014	2016	FE	453.46
CUENTAS PRODUCTIVAS	SANTANDER	CUENTA NUMERO 18000030722 ECONOMIAS 2012 FONDO IV	2016	FE	105.72
CUENTAS PRODUCTIVAS	SANTANDER	CUENTA NUMERO 18000030753 FAFM 2013	2016	FE	2,723.43
CUENTAS PRODUCTIVAS	SANTANDER	CUENTA NUMERO 18000032191 FAFM 2012	2016	FE	49.15

ELABORÓ	REVISÓ	AUTORIZÓ
VICTOR HUGO GUILLEN MEZA	MARIA GUADALUPE DOMINGUEZ HERNANDEZ	MARIO ANTONIO GUILLEN DOMINGUEZ
TESORERO	**SINDICO**	**PRESIDENTE**

COMITÁN DE DOMÍNGUEZ
NOTAS AL ESTADO DE SITUACION FINANCIERA
DEL : 01/01/2016 AL 31/12/2016

NESF
Fecha: 30/05/2017

CUENTAS PRODUCTIVAS	SANTANDER	CUENTA NUMERO 18000032217 COPARTICIPACION MUNICIPALSUBSEMUN 2012	2016	FE	3.64
CUENTAS PRODUCTIVAS	SANTANDER	CUENTA NUMERO 18000036131 FAFM 2016	2016	FE	2,285.96
CUENTAS PRODUCTIVAS	SANTANDER	CUENTA NUMERO 18000039263 FAFM 2016	2016	FE	673.28
CUENTAS PRODUCTIVAS	SANTANDER	CUENTA NUMERO 18000043955 FAFM 2016	2016	FE	133,766.46
CUENTAS PRODUCTIVAS	SANTANDER	CUENTA NUMERO 18000043924 FORTASEG 2016	2016	GA	1,067.36
CUENTAS PRODUCTIVAS	SANTANDER	CUENTA NUMERO 18000046232 PROSANEAR	2016	GA	7,670,000.00
CUENTAS PRODUCTIVAS	SANTANDER	CUENTA NUMERO 18000032220 OTROS SUBSIDIOS Y APORTACIONES SUBSIDIOS Y APORTACIONES VARIAS	2016	GE	7.21
CUENTAS PRODUCTIVAS	SANTANDER	CUENTA NUMERO 18000032282 COMITE DE CUENCA LAGUNAS DE MONTEBELLO 2013	2016	GE	1.93
CUENTAS PRODUCTIVAS	SANTANDER	CUENTA NUMERO 18000032296 CONADE 2013	2016	GE	2.24
CUENTAS PRODUCTIVAS	SANTANDER	CUENTA NUMERO 18000032387 CONAGUA	2016	GE	0.20
CUENTAS PRODUCTIVAS	SANTANDER	CUENTA NUMERO 18000032586 COMITE DE CUENCAS LAGUNAS DE MONTEBELLO 2011	2016	GE	0.77
CUENTAS PRODUCTIVAS	SANTANDER	CUENTA NUMERO 18000032663 FOPEDEP 2012	2016	GE	0.46
CUENTAS PRODUCTIVAS	SANTANDER	CUENTA NUMERO 18000033408 CONAGUA 2015	2016	GE	1.50
CUENTAS PRODUCTIVAS	SANTANDER	CUENTA NUMERO 18000037214 FORTASEG	2016	GE	13.93
CUENTAS PRODUCTIVAS	SANTANDER	CUENTA NUMERO 1800004047 3 FORTALECIMIENTO FINANCIERO PARA INVERSION 2016	2016	GE	74,125.52
CUENTAS PRODUCTIVAS	SANTANDER	CUENTA NUMERO 18000043634 CONAGUA 2016	2016	GE	1.00
CUENTAS PRODUCTIVAS	SANTANDER	CUENTA NUMERO 18000043924 FORTASEG 2016	2016	GE	6,457.13
CUENTAS PRODUCTIVAS	SANTANDER	CUENTA NUMERO 18000045237 CAMPO DE FUTBOL	2016	GE	20,039.19
CUENTAS PRODUCTIVAS	SANTANDER	CUENTA NUMERO 18000045271 AUDITORIO MUNICIPAL	2016	GE	8,016.88
CUENTAS PRODUCTIVAS	SANTANDER	CUENTA NUMERO 18000046232 PROSANEAR	2016	GE	1.00
CUENTAS PRODUCTIVAS	SANTANDER	CUENTA NUMERO 18000032572 BANOBRAS ESQUEMAS FAIS 2011	2016	HE	0.11

ELABORÓ	REVISÓ	AUTORIZÓ
VICTOR HUGO GUILLEN MEZA	MARIA GUADALUPE DOMINGUEZ HERNANDEZ	MARIO ANTONIO GUILLEN DOMINGUEZ
TESORERO	**SINDICO**	**PRESIDENTE**

COMITÁN DE DOMÍNGUEZ
NOTAS AL ESTADO DE SITUACION FINANCIERA
DEL : 01/01/2016 AL 31/12/2016

NESF
Fecha: 30/05/2017

CUENTAS PRODUCTIVAS	SANTANDER	CUENTA NUMERO 18000032629 BANOBRAS TRADICIONAL 2011	2016	HE	90.84

Nota 3. Cuentas por Cobrar (1122, 1123, 1129, 1131, 1132, 1133, 1134, 1221,1222 y 1274)

Tipo	Vencimientos en Días			
	90	180	Menor o Igual a 365	Mayor a 365
Responsabilidades	0.00	17,343,924.93	23,996,327.89	0.00
Anticipo a Contratistas por Obras Públicas en Bienes de Dominio Público	15,720,677.71	0.00	0.00	0.00

ELABORÓ	REVISÓ	AUTORIZÓ
VICTOR HUGO GUILLEN MEZA	MARIA GUADALUPE DOMINGUEZ HERNANDEZ	MARIO ANTONIO GUILLEN DOMINGUEZ
TESORERO	**SINDICO**	**PRESIDENTE**

COMITÁN DE DOMÍNGUEZ
NOTAS AL ESTADO DE SITUACION FINANCIERA
DEL : 01/01/2016 AL 31/12/2016

NESF
Fecha: 30/05/2017

Nota 8. Bienes Muebles e Inmuebles (1230, 1240, 1261, 1263)

Tipo	Saldo Inicial	Saldo Final	Variación
Bienes Inmuebles, Infraestructura y Construcciones en Proceso 1230	**342,668,573.62**	**376,241,983.07**	**33,573,409.45**
Terrenos	29,422,868.40	29,422,868.40	0.00
Edificios No Habitacionales	284,132,329.07	291,125,329.07	6,993,000.00
Infraestructura	4,480,000.00	4,480,000.00	0.00
Construcciones en Proceso en Bienes de Dominio Público	4,069,753.88	30,650,163.33	26,580,409.45
Otros Bienes Inmuebles	20,563,622.27	20,563,622.27	0.00
Bienes Muebles 1240	**67,514,896.44**	**81,343,643.74**	**13,828,747.30**
Mobiliario y Equipo	8,022,409.65	8,640,142.63	617,732.98
Mobiliario y Equipo Educacional y Recreativo	16,544,510.26	19,075,878.99	2,531,368.73
Equipo e Instrumental Médico y de Laboratorio	1,665,261.00	1,675,246.00	9,985.00
Equipo de Transporte	32,311,196.93	40,655,696.93	8,344,500.00
Equipo de Defensa y Seguridad	2,640,868.62	2,640,868.62	0.00
Maquinaria, Otros Equipos y Herramientas	6,063,745.98	8,388,906.57	2,325,160.59
Colecciones, Obras de Arte y Objetos Valiosos	266,904.00	266,904.00	0.00
Depreciación Acumulada de Bienes Inmuebles 1261	**10,404,547.96**	**21,039,864.92**	**10,635,316.96**
Depreciación Acumulada de Edificios No Habitacionales	9,376,366.85	18,983,502.70	9,607,135.85
Depreciación Acumulada de Otros Bienes Inmuebles	1,028,181.11	2,056,362.22	1,028,181.11
Depreciación Acumulada de Infraestructura 1262	**179,200.00**	**358,400.00**	**179,200.00**
Depreciación Acumulada de Infraestructura de Agua Potable, Saneamiento, Hidroagrícola y Control de Inundaciones	179,200.00	358,400.00	179,200.00
Depreciación Acumulada de Bienes Muebles 1263	**14,764,374.74**	**32,353,719.18**	**17,589,344.44**
Depreciación Acumulada de Equipo de Transporte	6,462,239.37	14,593,378.74	8,131,139.37
Depreciación Acumulada de Equipo e Instrumental Médico y de Laboratorio	333,052.20	668,101.40	335,049.20
Depreciación Acumulada de Maquinaria, Otros Equipos y Herramientas	606,374.70	1,445,265.46	838,890.76
Depreciación Acumulada de Mobiliario y Equipo de Administración	1,880,724.61	3,840,060.07	1,959,335.46
Depreciación Acumulada de Mobiliario y Equipo Educacional y Recreativo	5,481,983.86	11,806,913.51	6,324,929.65

Nota 9. Activos Intangibles y Diferidos (1250 y 1270)

Tipo	Saldo Inicial	Saldo Final	Variación
Intangibles 1250	**662,600.20**	**662,600.20**	**0.00**
Software	662,600.20	662,600.20	0.00

ELABORÓ	REVISÓ	AUTORIZÓ
VICTOR HUGO GUILLEN MEZA	MARIA GUADALUPE DOMINGUEZ HERNANDEZ	MARIO ANTONIO GUILLEN DOMINGUEZ
TESORERO	**SINDICO**	**PRESIDENTE**

COMITÁN DE DOMÍNGUEZ
NOTAS AL ESTADO DE SITUACION FINANCIERA
DEL : 01/01/2016 AL 31/12/2016

NESF
Fecha: 30/05/2017

Nota 12. Cuentas y Documentos por Pagar (2110, 2120, 2130, 2140, 2210, 2220, 2230)

Descripción	Vencimientro en Días			
	90	180	Menor Igual a 365	Mayor a 365
Cuentas por Pagar a Corto Plazo	**6,419,267.98**	**0.00**	**0.00**	**0.00**
Contratistas por Obras Públicas por Pagar a Corto Plazo	6,190,545.52	0.00	0.00	0.00
Retenciones y Contribuciones por Pagar a Corto Plazo	143,685.03	0.00	0.00	0.00
Otras Cuentas por Pagar a Corto Plazo	85,037.43	0.00	0.00	0.00
Deuda Pública a Largo Plazo	**0.00**	**0.00**	**0.00**	**17,705,332.58**
Préstamos de la Deuda Pública Interna por Pagar a Largo Plazo	0.00	0.00	0.00	17,705,332.58

"Bajo protesta de decir verdad declaramos que los Estados Financieros y sus notas, son razonablemente correctos y son responsabilidad del emisor"

ELABORÓ	REVISÓ	AUTORIZÓ
VICTOR HUGO GUILLEN MEZA	MARIA GUADALUPE DOMINGUEZ HERNANDEZ	MARIO ANTONIO GUILLEN DOMINGUEZ
TESORERO	**SINDICO**	**PRESIDENTE**

Activo

• Efectivo y Equivalentes

Efectivo y equivalente conforme a subcuenta el desglose se informa por tipo y monto como sigue

NOMBRE DE LA CUENTA	SALDO AL 31/DIC/2016
BANCOS / TESORERÍA	$19,681,931.57
TOTAL	**$19,681,931.57**

Adicionalmente, la integración al 31 de diciembre de la cuenta de efectivo y equivalentes, refiere a los recursos a corto plazo de gran liquidez que son fácilmente convertibles en importes determinados de efectivo, estando sujetos a un riesgo mínimo de cambio en su valor, por lo que se refiere a su clasificación en corto y largo plazo; el detalle de los fondos de afectación especifica e inversión que a continuación se presentan tiene vencimiento menor a 3 meses.

CONCEPTO	FONDO DE AFECTACIÓN ESPECIFICA	INVERSIONES	TOTAL
FONDOS RAMOS 33			
FONDO DE APORTACIÓN PARA LA INFRAESTRUCTURA SOCIAL MUNICIPAL Y LAS DEMARCACIONES TERRITORIALES DEL DISTRITO FEDERAL		41,849,497.56	41,849,497.56
FONDO DE APORTACIÓN PARA EL FORTALECIMIENTO DE LOS MUNICIPIOS Y LAS DEMARCACIONES TERRITORIALES DEL DISTRITO FEDERAL	3,511,611.54	913,351.47	4,424,963.01
FONDO ETIQUETADOS			
PROGRAMA DE SANEAMIENTO DE AGUA RESIDUALES (PROSANEAR)		7,670,000.00	7,670,000.00
FORTALECIMIENTO PARA LA SEGURIDAD DE LOS MUNICIPIOS (FORTASEG)	39,676.08	2,163,892.76	2,203,568.84
FONDOS ESTATALES			
FONDO DE INFRAESTRUCTURA SOCIAL PARA LAS ENTIDADES (FISE)		8,037,601.58	8,037,601.58
TOTALES	**3,551,287.62**	**60,634,343.37**	**64,185,630.99**

• Derechos a recibir Efectivo y Equivalentes

Conforme la norma para las notas de los estados financieros, se informa de manera agrupada, los derechos a recibir efectivos y equivalentes, y bienes y servicios a recibir como sigue:

NOMBRE DE LA CUENTA	SALDO AL 31/DIC/2016
DEUDORES DIVERSOS POR COBRAR A CORTO PLAZO	41,340,252.82
TOTAL	**41,340,252.82**

Deudores Diversos por Cobrar a Corto Plazo Gastos por Comprobar de las áreas de la administración Pública Municipal, se espera cobrarlas en un periodo menor de un año o menos desde la fecha de cierre, estos se presentan como activo circulantes.

Es importante resaltar que los registros contables en este rubro:

La cantidad de $**11´400,000.00 (once millones cuatrocientos mil pesos 00/100 m.n.).** Los efectuó la administración 2012-2015, que concluyo su gestión el 30 de septiembre del 2015 y corresponden a transferencias bancarias de la cuenta bancaria núm. 0268515429 FISM 2015, de banco mercantil del norte s.a. el retiro con núm. De referencia 185 la cantidad **$5´200,000.00 (Cinco millones doscientos mil pesos 00/100 M.N.),** para el pago por la adquisición de casas y con referencia 267 la cantidad de **$6´200,000.00 (Seis millones doscientos mil pesos 00/100 M.N.),** para la adquisición de casas.

Dichos recursos tienen que ser reintegrados por la administración 2012-2015, ya que el artículo 33 de la ley de coordinación fiscal establece que los recursos federales del fondo de aportaciones para la infraestructura social municipal (FISM) son exclusivamente para el financiamiento de obras, acciones sociales básicas y para inversiones que beneficien directamente a sectores de su población que se encuentren en condiciones de rezago social y pobreza extrema, en los rubros de agua potable, alcantarillado, drenaje y letrinas, urbanización municipal, electrificación rural y de colonias pobres, infraestructura básica del sector salud y educativo, mejoramiento de vivienda, así como mantenimiento de infraestructura, conforme a lo señalado en el catálogo de acciones establecido en los lineamientos del fondo que emita la secretaría de desarrollo social.

La Cantidad de $ 513,943.16 (Quinientos trece mil novecientos cuarenta y tres pesos 16/100 M.N.), corresponde a registros efectuados por la administración 2012-2015, que concluyo su gestión el 30 de septiembre del 2015 y corresponden a recursos de la 2ª. Quincena del mes de agosto del 2015, que fueron robados hechos que se dieron a conocer a las autoridades judiciales a a través de la fiscalía de distrito fronterizo cierra Ministerio público segundo en turno mediante acta administrativa 956/FS94-T2/2015.

La cantidad de 18,000.00 (Dieciocho mil pesos 00/100 M.N.) Recursos otorgados en el ejercicio 2015, como Depósito en Garantía por Arrendamiento de Casa Habitación de la 3ª. Calle sur poniente núm. 4 barrios de San José que ocupan las oficinas de Salud Municipal, Dirección de Desarrollo Urbano.

La cantidad de $ 2’725,146.71 (Dos millones setecientos veinticinco mil ciento cuarenta y seis pesos 71/100 M.N.) corresponde a recursos del 2016, que falta que nos ministre el Gobierno Federal a través de la Delegación Estatal de la Secretaria de Desarrollo correspondiente al 50% complementario del Convenio de concertación con la Delegación Estatal de la SEDATU en Chiapas, para la aplicación del programa de ampliación de vivienda “cuartos rosas”. Con la finalidad de abatir hasta donde se pueda el hacinamiento, la violencia intrafamiliar y otras situaciones como la promiscuidad y todo eso que se dan en las familias, donde viven muchas personas en una sola habitación..

La Cantidad de $ 5´626,321.11 (Cinco millones seiscientos veintiséis mil trescientos veintiún pesos 11/100 M.N.) corresponde a recursos del 2016, que falta que nos ministre el Gobierno del Estado para el proyecto Rehabilitación del Sistema de Agua Potable en Barrio el Cedro, del Programa de Inversión Estatal obra financiada con recursos rendimiento FISE, cuentas 2015.

La cantidad de $ 2´202.500.00 (Dos millones doscientos dos mil quinientos pesos 00/100 M.N), corresponde a recursos del FORTASEG 2016, por pago realizado a la Secretaria de la Defensa Nacional por adquisición de armas para la Policía Municipal, esta adquisición se realizó en coordinación con la Secretaria de Seguridad Publica del Gobierno del Estado y en base al convenio la factura la entregaran hasta el momento que recibamos el material bélico la entrega del material importado depende de los tiempos específicos por el Proveedor y autoridades Extranjeras del país de origen.

La Cantidad de $541,671.91 (Quinientos cuarenta y un mil seiscientos setenta y un pesos 91/100 M.N.), correspondiente a recursos del FORTAMUN 2016, que nos fue descontado por el Gobierno del Estado, mediante mandato para el Programa de Desayunos Escolares, recursos que nos serán devueltos por la Secretaria de Hacienda del Estado en el ejercicio 2017 y corresponderán a ahorros presupuestales del FOTAMUNDF 2016.

La Cantidad de $ 17´343,924.93 (Diecisiete millones trescientos cuarenta y tres mil novecientos veinticuatro pesos 93/100 M.N.), correspondiente a recurso del FISMDF 2016, que se tomaron en calidad de préstamo para hace frente el pago de gastos de Servicios personales, Materiales y Suministros, Servicios Generales y Transferencias, Asignaciones, Subsidios y otras Ayudas, esta situación se dio en el desarrollo de las actividades propias de la administración dando prioridad a la atención de las necesidades y demandas de la sociedad y en segundo término a satisfacer los requerimientos para la operación de las áreas internas del ayuntamiento por lo que se tuvo la necesidad de contar con los bienes y servicios de los rubros antes indicados, recursos que serán reintegrados en el ejercicio 2017.

La Cantidad de $968,741.98 (Novecientos sesenta y ocho mil setecientos cuarenta y un pesos 98/100 M.N.) corresponde a recursos ordinarios año en curso.

- la cantidad de $900,000.00 (Novecientos mil pesos 00/100 M.N.), recursos que fueron otorgados en calidad de préstamo al Comité de Agua Potable y Alcantarillado Municipal para el pago de sueldos y aguinaldos del personal de dicho comité y,

- la cantidad de $ 68,741.98 (Sesenta y ocho mil setecientos cuarenta y un pesos 98/100 M.N.) integrado por erogaciones realizadas por ajuste en el pago de entero de retenciones 2% I.S.N la cantidad de $ 38,002,.80 (treinta y ocho mil dos pesos 80/100 M.N.) y ajuste de entero de retenciones del ISR $28,852.39 (veintiocho mil ochocientos cincuenta y dos pesos 39/100 m.n.),y la cantidad de $ 1,886.79 correspondiente a retenciones no registradas presupuestalmente.
- La cantidad de $1.94 (Un peso 94/100 M.N.), corresponde a recursos de FISMDF 2016, por erogaciones realizadas por ajuste en el pago de entero de retenciones 0.5% (al Millar) Insp. Control Y Vigilancia.

La cantidad de $1.08 (Un peso 08/100 M.N.), corresponde a recursos de FORTAMUNDF 2016, por erogaciones realizadas por ajuste en el pago de entero de retenciones 0.5% (al Millar) Insp. Control Y Vigilancia.

Conforme a la norma para la nota de los estados financieros, se informa de manera agrupada de las cuentas Deudores Diversos por Cobrar a Corto Plazo.

CONCEPTO	MONTO
GASTOS A COMPROBAR	$919,886.79
RESPONSABILIDADES	$37,162,250.96
CRÉDITOS SUJETOS A RESOLUCIÓN JUDICIAL	$513,943.16
VIRTUALES	$2,744,171.91
TOTAL	**$41,340,252.82**

. Derechos a recibir bienes y servicios.

Al 31 de diciembre de 2016 el Municipio presenta en el rubro Derechos a recibir bienes y servicios que corresponde a los anticipos realizados a Contratistas de Obras Publicas que a su vez son integrados por anticipo otorgados en 2016 y anticipo de años anteriores pendientes de amortizar como sigue:

NOMBRE DE LA CUENTA	SALDO AL 31/DIC/2016
ANTICIPO A CONTRATISTAS POR OBRAS PÚBLICAS A CORTO PLAZO	15,720,677.71
TOTAL	**15,720,677.71**

. Bienes Muebles, Infraestructura y Construcciones en Proceso.

Al 31 de diciembre de 2016, se presenta la integración de bienes inmuebles y construcciones en proceso como sigue;

CONCEPTO	SALDO INICIAL AL 31/DIC/2015	ALTAS	BAJAS	SALDO FINAL AL 31/DIC/2016
TERRENOS	29,422,868.40	0.00	0.00	29,422,868.40
EDIFICIOS NO HABITACIONALES	284,132,329.07	6,993,000.00	0.00	291,125,329.07
INFRAESTRUCTURA	4,480,000.00	0.00	0.00	4,480,000.00
CONSTRUCCIONES EN PROCESO EN BIENES DE DOMINIO PÚBLICO	4,069,753.88	26,580,409.45	0.00	30,650,163.33
OTROS BIENES INMUEBLES	20,563,622.27	0.00	0.00	20,563,622.27
MOBILIARIO Y EQUIPO DE ADMINISTRACIÓN	8,022,409.65	617,732.98	0.00	8,640,142.63
MOBILIARIO Y EQUIPO EDUCACIONAL Y RECREATIVO	16,544,510.26	2,531,368.73	0.00	19,075,878.99
EQUIPO E INSTRUMENTAL MÉDICO Y DE LABORATORIO	1,665,261.00	9,985.00	0.00	1,675,246.00
VEHÍCULO Y EQUIPO DE TRASPORTE	32,311,196.93	8,344,500.00	0.00	40,655,696.93
EQUIPO DE DEFENSA Y SEGURIDAD	2,640,868.62	0.00	0.00	2,640,868.62
MAQUINARIA, OTROS EQUIPOS Y HERRAMIENTAS	6,063,745.98	2,325,160.59	0.00	8,388,906.57
COLECCIONES, OBRAS DE ARTE Y OBJETOS VALIOSOS	266,904.00	0.00	0.00	266,904.00
SOFTWARE	662,600.20	0.00	0.00	662,600.20
TOTAL BIENES INMUEBLES, INFRAESTRUCTURA Y CONSTRUCCIONES EN PROCESO	**410,846,070.26**	**47,402,156.75**	**0.00**	**458,248,227.01**

En cumplimiento a la norma “Reglas Específicas del Registro y Valoración del Patrimonio” en su última reforma en el DOF DE fecha 22 de diciembre de 2014, emitida por el Consejo Nacional de Armonización Contable, se continuo con la revisión de las obras registradas en 2015 que se encuentran terminadas determinando la cantidad de $**77,817,235.28 (Setenta y siete millones ochocientos diecisiete mil doscientos treinta y cinco pesos 28/100 M.N.)**, corresponden a obras de dominio público no capitalizables.

En virtud de lo anterior, se procedió a realizar los registros contables correspondientes transfiriendo el saldo de construcciones en proceso a Hacienda Pública/Patrimonio Generado, originando una disminución en el activo.

A continuación se muestra un resumen de las obras en proceso terminadas no capitalizables, registradas en 2016, (incluye $15'770.161.57 de obras públicas no capitalizables de obras refrendadas del 2015.

DESCRIPCION DE LA OBRA	MONTO EJERCIDO 2015	MONTO EJERCIDO 2016	TOTAL
CONSTRUCCIÓN DE CUARTO ADICIONAL (230 ACCIONES)	0.00	4,459,329.59	4,459,329.59
REHABILITACIÓN DE TECHO FIRME	0.00	5,000,000.00	5,000,000.00
CONSTRUCCIÓN DE PISO FIRME.	0.00	4,500,000.00	4,500,000.00
CONSTRUCCIÓN DE CUARTO ADICIONAL (230 ACCIONES)	0.00	5,450,291.71	5,450,291.71
TECHADO EN PLAZA CÍVICA EN JARDÍN DE NIÑOS Y NIÑAS "EMILIA PARDO BAZÁN", CLAVE: 07DJN0004W	600,000.00	0.00	600,000.00
MANTENIMIENTO DE ESCUELA PRIMARIA BILINGÜE "JAIME TORRES BODET" CLAVE: 07DPB0445H	25,477.14	0.00	25,477.14
MANTENIMIENTO DE ESCUELA PRIMARIA BILINGÜE "JAIME TORRES BODET" CLAVE: 07DPB0445H	151,133.71	0.00	151,133.71
MANTENIMIENTO DE ESCUELA PRIMARIA BILINGÜE "JAIME TORRES BODET" CLAVE: 07DPB0445H	217,950.65	0.00	217,950.65
REHABILITACIÓN DE PINTURA EN PRESIDENCIA MUNICIPAL	0.00	298,169.97	298,169.97
MANTENIMIENTO DE ALUMBRADO PUBLICO EN ZONA RURAL.	0.00	325,105.93	325,105.93
MANTENIMIENTO DE ALUMBRADO PUBLICO EN ZONA URBANA.	0.00	3,674,789.77	3,674,789.77
REHABILITACIÓN DE CALLES Y AVENIDAS DE LA CIUDAD CON CONCRETO HIDRÁULICO.	0.00	852,307.07	852,307.07
REHABILITACIÓN DE CALLES Y AVENIDAS DE LA CIUDAD CON MEZCLA ASFÁLTICA.	0.00	985,601.29	985,601.29
EQUIPAMIENTO ELECTROMECÁNICO DEL POZO PROFUNDO PARA SUMINISTRO DE AGUA POTABLE, RIO GRANDE.	0.00	486,894.63	486,894.63
EQUIPAMIENTO ELECTROMECÁNICO DEL POZO PROFUNDO PARA SUMINISTRO DE AGUA POTABLE, CASH.	0.00	656,750.95	656,750.95
REHABILITACIÓN DEL SISTEMA DE AGUA POTABLE (2A. ETAPA)	0.00	1,752,065.61	1,752,065.61
REHABILITACIÓN DE RED DE DRENAJE SANITARIO (5A. CALLE NORTE PONIENTE Y 6A. CALLE NORTE PONIENTE). BARRIO SANTA CECILIA	0.00	275,843.92	275,843.92
REHABILITACIÓN DE RED DE DRENAJE SANITARIO (ENTRE CALLE LOS CIPRESES Y BOULEVARD DE LAS FEDERACIONES), COL. COLINAS DEL SOL.	0.00	3,620,708.84	3,620,708.84
AMPLIACION DE RED DE DRENAJE SANITARIO (CALLE EUCALIPTO Y CALLE 28 DE AGOSTO).	0.00	552,682.06	552,682.06
AMPLIACION DE RED DE DRENAJE SANITARIA, BARRIO LAS GUAYABAS	0.00	306,228.71	306,228.71

CONSTRUCCIÓN DE SISTEMA DE AGUA POTABLE,	0.00	3,951,756.28	3,951,756.28
REHABILITACIÓN DE RED DE DRENAJE SANITARIO (CALLE DEL TULE), FRACCIONAMIENTO EL LAUREL.	0.00	951,738.66	951,738.66
AMPLIACION DE DRENAJE PLUVIAL (CANAL PRINCIPAL ENTRE 6ª ORIENTE SUR Y PERIFÉRICO ORIENTE SUR), BARRIO BETHEL.	0.00	3,496,259.26	3,496,259.26
REHABILITACIÓN DE RED DE DRENAJE SANITARIO (3A. AVENIDA PONIENTE SUR ENTRE 3A. Y 5A. CALLE SUR PONIENTE)	0.00	700,669.64	700,669.64
AMPLIACION DE RED DE DRENAJE SANITARIO (AV. LOS CIPRECES Y CALLE PRIVADA LOS CIPRECES). BARRIO CRUZ GRANDE 2A SECCIÓN	0.00	185,354.65	185,354.65
REHABILITACIÓN DE RED DE DRENAJE SANITARIO (8A. AVENIDA ORIENTE SUR ENTRE CALLE CENTRAL LIC. BENITO JUÁREZ Y 1A. CALLE SUR ORIENTE), BARRIO LA PILITA SECA.	0.00	235,345.35	235,345.35
AMPLIACION DE RED DE DRENAJE SANITARIO (AVENIDA LAS AZUCENAS), BARRIO CERRITO CONCEPCIÓN	0.00	91,909.56	91,909.56
REHABILITACIÓN DE DRENAJE PLUVIAL (5A. NTE. PTE. "A" ENTRE 5A. Y 6A. NTE. PTE.), BARRIO LA CUEVA	0.00	308,479.21	308,479.21
REHABILITACIÓN DE RED DE DRENAJE SANITARIO (CALLE EL PANTEÓN), BARRIO CALZADA DEL PANTEÓN.	0.00	85,959.93	85,959.93
REHABILITACIÓN DE RED DE DRENAJE SANITARIO (5A. CALLE NORTE PONIENTE Y 6A. CALLE NORTE PONIENTE). BARRIO SANTA CECILIA	0.00	706,058.75	706,058.75
AMPLIACION DE RED DE DRENAJE SANITARIO	4,058,651.88	0.00	4,058,651.88
REHABILITACIÓN DE RED DE DRENAJE SANITARIO, BARRIO EL CEDRO.	3,523,530.95	0.00	3,523,530.95
REHABILITACIÓN DE RED DE DRENAJE SANITARIO, BARRIO PILITA SECA 2A. SECCIÓN.	1,500,000.00	0.00	1,500,000.00
REHABILITACIÓN DE RED DE DRENAJE SANITARIO, BARRIO SAN MIGUEL.	1,711,469.05	0.00	1,711,469.05
REHABILITACIÓN DE RED DE DRENAJE SANITARIO (5A. CALLE NORTE PONIENTE Y 6A. CALLE NORTE PONIENTE). BARRIO SANTA CECILIA	0.00	50,149.09	50,149.09
REHABILITACIÓN DE RED DE DRENAJE SANITARIO (5A. CALLE NORTE PONIENTE Y 6A. CALLE NORTE PONIENTE). BARRIO SANTA CECILIA	0.00	2,125.48	2,125.48
MANTENIMIENTO DE DRENAJE PLUVIAL (PROLONGACIÓN BOULEVARD ENTRE 11A. CALLE SUR PTE. Y 10A. CALLE SUR PTE.)	0.00	285,014.73	285,014.73
COLOCACIÓN Y MANTENIMIENTO DE SEÑALAMIENTOS VIALES EN CALLES Y AVENIDAS DE LA CIUDAD	0.00	616,999.33	616,999.33
MANTENIMIENTO DE CAMINO RURAL RANCHERÍA SAN JUAN	226,327.52	0.00	226,327.52
MANTENIMIENTO DE CAMINO RURAL RANCHERÍA SAN RAFAEL EL BILILAR	44,124.51	0.00	44,124.51
MANTENIMIENTO DE CAMINO RURAL, RANCHERÍA SAN ANTONIO BUENA VISTA	141,673.92	0.00	141,673.92

MANTENIMIENTO DE CAMINO RURAL, EJIDO BUENA VISTA VILLAFLORES	141,673.92	0.00	141,673.92
MANTENIMIENTO DE CAMINO RURA, RANCHERÍA LAGUNA SECA	70,805.06	0.00	70,805.06
MANTENIMIENTO DE CAMINO RURAL, RANCHERÍA BUENA VISTA GRACIAS A DIOS	70,868.86	0.00	70,868.86
MANTENIMIENTO DE CAMINO RURAL, RANCHERÍA SAN JUAN	52,166.37	0.00	52,166.37
MANTENIMIENTO DE CAMINO RURAL, RANCHERÍA SAN RAFAEL EL BILILAR	8,955.60	0.00	8,955.60
MANTENIMIENTO DE CAMINO RURAL, EJIDO HIDALGO	278,770.97	0.00	278,770.97
REHABILITACIÓN DE CALLES Y AVENIDAS CON MEZCLA ASFÁLTICA (CALLES Y AVENIDAS VARIAS) 2A. ETAPA. FRACCIONAMIENTO LAS FLORES	0.00	1,753,105.67	1,753,105.67
PAVIMENTACIÓN DE CALLE CON CONCRETO HIDRÁULICO (3A CALLE NORTE ORIENTE ENTRE 3A. Y 4A. AVENIDA ORIENTE NORTE), BARRIÓ LA PILA.	0.00	1,214,732.36	1,214,732.36
PAVIMENTACIÓN DE CALLE CON CONCRETO HIDRÁULICO, EN CALLE EL PANTEÓN, BARRIO CALZADA DEL PANTEÓN	0.00	427,328.21	427,328.21
REHABILITACIÓN DE CAMINO RURAL CON MATERIAL MEJORADO EN LA RANCHERÍA SAN JOSÉ YOCNAJAB	0.00	149,113.90	149,113.90
REHABILITACIÓN DE CAMINO RURAL CON MATERIAL MEJORADO EN LA RANCHERÍA YOCNAJAB EL ROSARIO	0.00	104,739.98	104,739.98
REVESTIMIENTO DE CALLES (AVENIDA PEDREGAL), BARRIO 20 DE NOVIEMBRE	0.00	252,873.63	252,873.63
PAVIMENTACIÓN DE CALLE CON CONCRETO HIDRÁULICO, BARRIO PUENTE HIDALGO	0.00	1,213,807.18	1,213,807.18
REHABILITACIÓN DE CAMINO RURAL CON MATERIAL MEJORADO EN LA RANCHERÍA PAMALA	0.00	108,849.30	108,849.30
REHABILITACIÓN DE CALLES Y AVENIDAS CON MEZCLA ASFÁLTICA (CALLES Y AVENIDAS VARIAS), FRACC. LAS FLORES.	2,418,662.47	0.00	2,418,662.47
REHABILITACIÓN DE CALLES Y AVENIDAS DE LA CIUDAD CON MEZCLA ASFÁLTICA	0.00	1,967,933.51	1,967,933.51
REHABILITACIÓN DE CALLES Y AVENIDAS CON CONCRETO HIDRÁULICO (CALLES Y AVENIDAS VARIAS) (2A. ETAPA)	527,918.99	0.00	527,918.99
PAVIMENTACIÓN CON CONCRETO HIDRÁULICO DE LA 5A. AVENIDA NORTE ORIENTE ENTRE PERIFÉRICO Y LA CALLE JACARANDAS.	0.00	9,990,000.00	9,990,000.00
TOTALES	**15,770,161.57**	**62,047,073.71**	**77,817,235.28**

Durante el Ejercicio 2016, se registraron adquisiciones de bienes muebles por un monto de $**8,173,167.88,** mismo que se detallan a continuación:

CONCEPTO	IMPORTE
MOBILIARIO Y EQUIPO DE ADMINISTRACIÓN	617,732.98
MOBILIARIO Y EQUIPO EDUCACIONAL Y RECREATIVO	1,770,289.31
EQUIPO E INSTRUMENTAL MÉDICO Y DE LABORATORIO	9,985.00
EQUIPO DE TRANSPORTE	3,450,000.00
MAQUINARIA, OTROS EQUIPOS Y HERRAMIENTAS	2,325,160.59
TOTAL	**8,173,167.88**

Durante el ejercicio 2016, a través del módulo de Patrimonio del Sistema Integral de Administración Hacendaria Municipal SIAHM 2016 se corrió las depreciaciones, cálculo que lo efectúa en base a las Reglas de Registro y Valoración de Patrimonio emitidas por el CONAC

A continuación se informa de manera agrupada por cuenta específica el monto de su depreciación acumulada al 31 de diciembre del 2016,

DEPRECIACIÓN ACUMULADA			
GRUPO	**PATRIMONIO**	**ACTIVO**	**CUENTA**
1231 - TERRENOS	$ 0.00	$ 0.00	
1232 - VIVIENDAS	$ 0.00	$ 0.00	1261-02
1233 - EDIFICIOS NO HABITACIONALES	$ 18,983,502.70	$ 18,983,502.70	1261-03
1234 - INFRAESTRUCTURA	$ 358,400.00	$ 358,400.00	1262-05 a 1262-07
1239 - OTROS BIENES INMUEBLES	$ 2,056,362.22	$ 2,056,362.22	1261-09
1241 - MOBILIARIO Y EQUIPO	$ 3,840,060.07	$ 3,840,060.07	1263-01-01 a 1263-01-09
1242 - MOBILIARIO Y EQUIPO EDUCACIONAL Y RECREATIVO	$ 11,806,913.51	$ 11,806,913.51	1263-02-01 a 1263-02-09
1243 - EQUIPO E INSTRUMENTAL MÉDICO Y DE LABORATORIO	$ 668,101.40	$ 668,101.40	1263-03-01 a 1263-03-02
1244 - EQUIPO DE TRANSPORTE	$ 14,593,378.74	$ 14,593,378.74	1263-04-01 a 1263-04-09
1245 - EQUIPO DE DEFENSA Y SEGURIDAD	$ 0.00	$ 0.00	
1246 - MAQUINARIA, OTROS EQUIPOS Y HERRAMIENTAS	$ 1,445,265.46	$ 1,445,265.46	1263-06-01 a 1263-06-09
1247 - COLECCIONES, OBRAS DE ARTE Y OBJETOS VALIOSOS	$ 0.00	$ 0.00	
1248 - ACTIVOS BIOLÓGICOS	$ 0.00	$ 0.00	1264-01 a 1264-08
1251 - SOFTWARE	$ 0.00	$ 0.00	
1252 - PATENTES, MARCAS Y DERECHOS	$ 0.00	$ 0.00	

1253 - CONCESIONES Y FRANQUICIAS	$	0.00	$	0.00	
1254 - LICENCIAS	$	0.00	$	0.00	
1259 - OTROS ACTIVOS INTANGIBLES	$	0.00	$	0.00	
TOTAL	**$**	**53,751,984.10**	**$**	**53,751,984.10**	

Pasivo

Se Presenta la relación de cuentas y documentos por pagar al 31 de diciembre de 2016:

Cuentas por Pagar a Corto Plazo

NOMBRE DE LA CUENTA	SALDO AL 31/DIC/2016
CONTRATISTA POR OBRAS PÚBLICAS POR PAGAR A CORTO PLAZO	6,190,545.52
RETENCIONES Y CONTRIBUCIONES POR PAGAR A CORTO PLAZO	143,685.03
OTRAS CUENTAS POR PAGAR A CORTO PLAZO	85,037.43
TOTAL PASIVO CIRCULANTE	**6,419,267.98**

Se presentan la relación de cuentas y documentos por pagar al 31 de diciembre de 2016, antes mencionada, integrada por desegregación en 90, 180 días y más de un año de vencimiento, como sigue:

ANTIGÜEDAD DE SALDOS (Calculador en base a la fecha de factura)	IMPORTE
Pasivo entre 1 y 90 Dias.	**6,419,267.98**
Total Pasivo Circulante	**6,419,267.98**

Asimismo, se informa de manera agrupada los recursos localizados en fondos de bienes de terceros en administración y/0 en garantía a corto plazo

Cuentas por Pagar a Corto Plazo

NOMBRE DE LA CUENTA	SALDO AL 31/DIC/2016
Contratista por Obras Públicas por Pagar a Corto Plazo	6,190,545.52
Retenciones y Contribuciones por Pagar a Corto Plazo	143,685.03
Otros Acreedores	85,037.43
Total Pasivo Circulante	**6,419,267.98**

Con respecto a la información de la deuda pública, esta se incluye en el informe de deuda publica en la nota 11 “Informe sobre la Deuda y el Reporte Analítico de la Deuda” de las notas de Gestión Administrativa

II. Notas al Estado de Actividades

COMITÁN DE DOMÍNGUEZ NOTAS AL ESTADO DE ACTIVIDADES DEL : 01/01/2016 AL 31/12/2016	NEA Fecha: 30/05/2017 Pág. 1 de 3

NOTA 1.

INGRESOS DE GESTIÓN

CUENTA	EJERCICIO ACTUAL	EJERCICIO ANTERIOR
IMPUESTOS		
IMPUESTOS SOBRE LOS INGRESOS	69,892.50	313,957.50
IMPUESTOS SOBRE EL PATRIMONIO	32,415,547.65	26,868,271.27
ACCESORIOS DE IMPUESTOS	1,711,200.10	1,445,628.02
CONTRIBUCIONES DE MEJORAS		
CONTRIBUCIONES DE MEJORAS POR OBRAS PÚBLICAS	18,323.00	1,375.00
DERECHOS		
DERECHOS POR EL USO, GOCE, APROVECHAMIENTO O EXP	3,229,332.81	3,114,336.00
DERECHOS POR PRESTACIÓN DE SERVICIOS	4,079,393.50	4,525,482.00
OTROS DERECHOS	5,120,735.95	4,968,001.97
PRODUCTOS DE TIPO CORRIENTE		
PRODUCTOS DERIVADOS DEL USO Y APROVECHAMIENTO DI	182,146.66	172,783.59
ENAJENACIÓN DE BIENES MUEBLES NO SUJETOS A SER INV	0.00	1,000.00
APROVECHAMIENTOS DE TIPO CORRIENTE		
MULTAS	2,334,832.53	2,557,482.70
INGRESOS NO COMPRENDIDOS EN LAS FRACCIONES DE LA LEY DE INGRES		
IMPUESTOS NO COMPRENDIDOS EN LAS FRACCIONES DE L	4,804,677.39	4,540,339.22
CONTRIBUCIONES DE MEJORAS, DERECHOS, PRODUCTOS Y	0.00	57,206.72

NOTA 1.

INGRESOS DE GESTIÓN

CUENTA	EJERCICIO ACTUAL	EJERCICIO ANTERIOR
PARTICIPACIONES Y APORTACIONES		
PARTICIPACIONES	146,800,074.85	166,267,897.24
APORTACIONES	172,029,613.05	164,419,518.82
TRANSFERENCIAS, ASIGNACIONES, SUBSIDIOS Y OTRAS AYUDAS		
TRANSFERENCIAS INTERNAS Y ASIGNACIONES AL SECTOR I	12,872,144.31	0.00
SUBSIDIOS Y SUBVENCIONES	44,908,839.71	15,250,000.00

NOTA 2.

OTROS INGRESOS Y BENEFICIOS

CUENTA	EJERCICIO ACTUAL	EJERCICIO ANTERIOR
INGRESOS FINANCIEROS		
INTERESES GANADOS DE VALORES, CRÉDITOS, BONOS Y O	1,082,335.22	227,659.07

ELABORÓ	REVISÓ	AUTORIZÓ
VICTOR HUGO GUILLEN MEZA	MARIA GUADALUPE DOMINGUEZ HERNANDEZ	MARIO ANTONIO GUILLEN DOMINGUEZ
TESORERO	**SINDICO**	**PRESIDENTE**

COMITÁN DE DOMÍNGUEZ
NOTAS AL ESTADO DE ACTIVIDADES
DEL : 01/01/2016 AL 31/12/2016

NEA
Fecha: 30/05/2017

NOTA 3.

GASTOS Y OTRAS PÉRDIDAS

CUENTA	EJERCICIO ACTUAL	EJERCICIO ANTERIOR
SERVICIOS PERSONALES		
REMUNERACIONES AL PERSONAL DE CARÁCTER PERMANEI	45,675,854.86	44,434,120.59
REMUNERACIONES AL PERSONAL DE CARÁCTER TRANSITO	54,533,974.82	51,064,450.43
REMUNERACIONES ADICIONALES Y ESPECIALES	5,023,489.25	4,795,723.17
SEGURIDAD SOCIAL	284,189.84	275,261.14
OTRAS PRESTACIONES SOCIALES Y ECONÓMICAS	4,854,546.57	2,421,869.29
PREVISIONES	113,000.00	105,000.00
MATERIALES Y SUMINISTROS		
MATERIALES DE ADMINISTRACIÓN, EMISIÓN DE DOCUMENT(	4,151,083.76	13,740,847.33
ALIMENTOS Y UTENSILIOS	1,443,614.84	621,137.98
MATERIALES Y ARTÍCULOS DE CONSTRUCCIÓN Y REPARACI	2,921,261.41	3,227,879.64
PRODUCTOS QUÍMICOS, FARMACÉUTICOS Y DE LABORATOF	414,306.18	141,563.87
COMBUSTIBLES, LUBRICANTES Y ADITIVOS	17,545,283.08	24,364,236.36
VESTUARIO, BLANCOS, PRENDAS DE PROTECCIÓN Y ARTÍCU	3,971,711.47	2,091,406.11
MATERIALES Y SUMINISTROS PARA SEGURIDAD	2,580,000.00	416,229.94
HERRAMIENTAS, REFACCIONES Y ACCESORIOS MENORES	3,557,498.66	6,443,255.12
SERVICIOS GENERALES		
SERVICIOS BÁSICOS	15,240,515.47	55,553,974.36
SERVICIOS DE ARRENDAMIENTO	7,248,757.80	2,821,736.44
SERVICIOS PROFESIONALES, CIENTÍFICOS, TÉCNICOS Y OTI	7,695,697.81	1,100,914.40
SERVICIOS FINANCIEROS, BANCARIOS Y COMERCIALES	712,722.94	582,228.46
SERVICIOS DE INSTALACIÓN, REPARACIÓN, MANTENIMIENT(	3,360,716.17	4,722,231.73
SERVICIOS DE COMUNICACIÓN SOCIAL Y PUBLICIDAD	4,416,343.33	3,510,192.76
SERVICIOS DE TRASLADO Y VIÁTICOS	3,625,384.38	909,733.79
SERVICIOS OFICIALES	18,540,919.43	13,949,001.25
OTROS SERVICIOS GENERALES	10,093,157.19	1,170,223.68
BIENES MUEBLES, INMUEBLES E INTANGIBLES		
MOBILIARIO Y EQUIPO DE ADMINISTRACIÓN	111,008.53	6,607.46
MAQUINARIA, OTROS EQUIPOS Y HERRAMIENTAS	0.00	1,700.00
TRANSFERENCIAS INTERNAS Y ASIGNACIONES AL SECTOR PÚBLICO		
TRANSFERENCIAS INTERNAS AL SECTOR PÚBLICO	7,419,038.34	0.00
SUBSIDIOS Y SUBVENCIONES		
SUBSIDIO	15,624,145.47	14,836,684.55
AYUDAS SOCIALES		
AYUDAS SOCIALES A PERSONAS	16,508,425.95	2,932,840.95
AYUDAS SOCIALES A INSTITUCIONES	5,698,678.10	16,778,233.49
INTERESES DE LA DEUDA PÚBLICA		
INTERESES DE LA DEUDA PÚBLICA INTERNA	1,385,952.67	1,454,445.11

ELABORÓ	REVISÓ	AUTORIZÓ
VICTOR HUGO GUILLEN MEZA	MARIA GUADALUPE DOMINGUEZ HERNANDEZ	MARIO ANTONIO GUILLEN DOMINGUEZ
TESORERO	**SINDICO**	**PRESIDENTE**

COMITÁN DE DOMÍNGUEZ
NOTAS AL ESTADO DE ACTIVIDADES
DEL : 01/01/2016 AL 31/12/2016

NEA
Fecha: 30/05/2017

ESTIMACIONES, DEPRECIACIONES, DETERIOROS, OBSOLESCENCIA Y AMOR		
DEPRECIACIÓN DE BIENES INMUEBLES	10,635,316.96	10,404,547.96
DEPRECIACIÓN DE INFRAESTRUCTURA	179,200.00	179,200.00
DEPRECIACIÓN DE BIENES MUEBLES	16,610,444.44	14,764,374.74
INVERSIÓN PÚBLICA NO CAPITALIZABLE		
CONSTRUCCIÓN EN BIENES NO CAPITALIZABLE	86,825,361.48	127,182,325.78

"Bajo protesta de decir verdad declaramos que los Estados Financieros y sus notas, son razonablemente correctos y son responsabilidad del emisor"

ELABORÓ	REVISÓ	AUTORIZÓ
VICTOR HUGO GUILLEN MEZA	MARIA GUADALUPE DOMINGUEZ HERNANDEZ	MARIO ANTONIO GUILLEN DOMINGUEZ
TESORERO	**SINDICO**	**PRESIDENTE**

Ingresos de Gestión

Se presenta la información de manera agrupada de los rubros de impuestos, contribuciones de mejoras, derechos, productos, aprovechamientos, participaciones y aportaciones, transferencias, subsidios, otros ingresos y beneficios varios al 31 de diciembre de 2016, considerando que su afectación contable y presupuestal del momento devengado y recaudado se cumple cuando se recibe el ingreso, con excepción de las aportaciones que se devengan de acuerdo a la calendarización o compromiso.

CONCEPTO	IMPORTE
IMPUESTOS SOBRE LOS INGRESOS	69,892.50
IMPUESTOS SOBRE EL PATRIMONIO	32,415,547.65
ACCESORIOS DE IMPUESTOS	1,711,200.10
CONTRIBUCIONES DE MEJORAS POR OBRAS PÚBLICAS	18,323.00
DERECHOS POR EL USO, GOCE, APROVECHAMIENTO O EXPLOTACIÓN DE BIENES DE DOMINIO PÚBLICO	3,229,332.81
DERECHOS POR PRESTACIÓN DE SERVICIOS	4,079,393.50
OTROS DERECHOS	5,120,735.95
PRODUCTOS DERIVADOS DEL USO Y APROVECHAMIENTO DE BIENES NO SUJETOS A RÉGIMEN DE DOMINIO PÚBLICO	182,146.66
ENAJENACIÓN DE BIENES MUEBLES NO SUJETOS A SER INVENTARIADOS	0.00
MULTAS	2,334,832.53
IMPUESTOS NO COMPRENDIDOS EN LAS FRACCIONES DE LA LEY DE INGRESOS CAUSADOS EN EJERCICIOS FISCALES ANTERIORES PENDIENTES DE LIQUIDACIÓN O PAGO	4,804,677.39
CONTRIBUCIONES DE MEJORAS, DERECHOS, PRODUCTOS Y APROVECHAMIENTOS NO COMPRENDIDOS EN LAS FRACCIONES DE LA LEY DE INGRESOS CAUSADOS EN EJERCICIOS FISCALES ANTERIORES PENDIENTES DE LIQUIDACIÓN O PAGO	0.00
PARTICIPACIONES	146,800,074.85
APORTACIONES	172,029,613.05
TRANSFERENCIAS INTERNAS Y ASIGNACIONES AL SECTOR PÚBLICO	12,872,144.31
SUBSIDIOS Y SUBVENCIONES	44,908,839.71
INTERESES GANADOS DE VALORES, CRÉDITOS, BONOS Y OTROS	1,082,335.22
TOTAL	**431,659,089.23**

Se informa de manera agrupada la desagregación de ingresos durante el ejercicio 2016 por recaudación de los impuestos sobre el patrimonio, como se presentan a continuación:

CONCEPTO	IMPORTE
PREDIAL	30,758,379.86
TRASLACIÓN DE DOMINIO DE BIENES INMUEBLES	6,383,425.38
SOBRE FRACCIONAMIENTOS	78,418.80
OTROS IMPUESTOS	1.00
TOTAL	**37,220,225.04**

Se presente de manera agrupada la desagregación de ingresos por participaciones acumulados durante el ejercicio 2016:

CONCEPTO	IMPORTE
F.G.P	117,609,692.36
F.F.M	21,260,150.59
I.E.P.S	845,714.67
I.S.A.N	857,597.81
TENENCIA	535.33
FONDO DE FISCALIZACIÓN	963,505.91
PARTICIPACIÓN DEL IMPUESTO A LA VENTA FINAL DE GASOLINAS	2,318,408.03
FONDO DE COMPENSACIÓN	2,944,470.15
TOTAL	**146,800,074.85**

Se informa de manera agrupada la desagregación de ingresos por aportaciones del Ramo 33 durante el ejercicio fiscal 2016:

CONCEPTO		IMPORTE
FISM		93,472,518.39
FORTAMUN		78,557,094.66
TOTAL		**172,029,613.05**

Se informa las transferencias por subsidios y subvenciones federales y estatales recibidas acumuladas durante el ejercicio fiscal 2016, como se detalla a continuación:

CONCEPTO	IMPORTE
FEDERAL	
INSTITUTO NACIONAL DE LAS MUJERES (INMUJERES) VERTIENTE IGUALDAD SUSTANTIVA ENTRE MUJERES Y HOMBRES	$ 200,000.00
PROGRAMA DE FORTALECIMIENTO PARA LA SEGURIDAD (FORTASEG)	$ 14,473,871.00
FORTALECIMIENTO FINANCIERO 2016	$ 9,990,000.00
CEDATU, VERTIENTE VIVIENDA (CUARTOS ROSAS)	$ 5,450,291.71
CONAGUA, CUENCA LAGUNAS DE MONTEBELLO	$ 150,000.00
COMISION NACIONAL DE CULTURA FISICA Y DEPORTE	$ 6,993,000.00
PROGRAMA DE SANEAMIENTO DE AGUAS RESIDUALES (PROSANEAR)	$ 7,651,677.00
TOTAL	**$ 44,908,839.71**
ESTATAL	
FONDO DE INFRAESTRUCTURA SOCIAL ESTATAL FISE 2014	$ 7,245,823.20
FONDO DE INFRAESTRUCTURA SOCIAL ESTATAL FISE 2015	$ 5,626,321.11
SUBTOTAL	**$ 12,872,144.31**
TOTAL	**$ 57,780,984.02**

Gastos y Otras Pérdidas

La integración de los gastos de funcionamiento, transferencias, pensiones, subsidios, otras ayudas, otros gastos y pérdidas extraordinarias acumulados al 31 de diciembre del año 2016, se informan a continuación:

GASTOS Y OTRAS PÉRDIDAS	EJERCICIO ACTUAL	PORCENTAJE
SERVICIOS PERSONALES		
REMUNERACIONES AL PERSONAL DE CARÁCTER PERMANENTE	45,675,854.86	12.05%
REMUNERACIONES AL PERSONAL DE CARÁCTER TRANSITORIO	54,533,974.82	14.39%
REMUNERACIONES ADICIONALES Y ESPECIALES	5,023,489.25	1.33%
SEGURIDAD SOCIAL	284,189.84	0.07%
OTRAS PRESTACIONES SOCIALES Y ECONÓMICAS	4,854,546.57	1.28%
PREVISIONES	113,000.00	0.03%
MATERIALES Y SUMINISTROS		
MATERIALES DE ADMINISTRACIÓN, EMISIÓN DE DOCUMENTOS Y ARTÍCULOS OFICIALES	4,151,083.76	1.10%
ALIMENTOS Y UTENSILIOS	1,443,614.84	0.38%
MATERIALES Y ARTÍCULOS DE CONSTRUCCIÓN Y REPARACIÓN	2,921,261.41	0.77%
PRODUCTOS QUÍMICOS, FARMACÉUTICOS Y DE LABORATORIO	414,306.18	0.11%
COMBUSTIBLES, LUBRICANTES Y ADITIVOS	17,545,283.08	4.63%
VESTUARIO, BLANCOS, PRENDAS DE PROTECCIÓN Y ARTÍCULOS DEPORTIVOS	3,971,711.47	1.05%
MATERIALES Y SUMINISTROS PARA SEGURIDAD	2,580,000.00	0.68%
HERRAMIENTAS, REFACCIONES Y ACCESORIOS MENORES	3,557,498.66	0.94%
SERVICIOS GENEALES		
SERVICIOS BÁSICOS	15,240,515.47	4.02%
SERVICIOS DE ARRENDAMIENTO	7,248,757.80	1.91%
SERVICIOS PROFESIONALES, CIENTÍFICOS, TÉCNICOS Y OTROS SERVICIOS	7,695,697.81	2.03%
SERVICIOS FINANCIEROS, BANCARIOS Y COMERCIALES	712,722.94	0.19%
SERVICIOS DE INSTALACIÓN, REPARACIÓN, MANTENIMIENTO Y CONSERVACIÓN.	3,360,716.17	0.89%
SERVICIOS DE COMUNICACIÓN SOCIAL Y PUBLICIDAD	4,416,343.33	1.17%
SERVICIOS DE TRASLADO Y VIÁTICOS	3,625,384.38	0.96%
SERVICIOS OFICIALES	18,540,919.43	4.89%
OTROS SERVICIOS GENERALES	10,093,157.19	2.66%
BIENES MUEBLES, INMUEBLES E INTANGIBLES		
MOBILIARIO Y EQUIPO DE ADMINISTRACIÓN	111,008.53	0.03%
MAQUINARIA, OTROS EQUIPOS Y HERRAMIENTAS	0.00	0.00%

TRABSFERENCIAS INTERNAS Y ASIGNACIONES AL SECTOR PUBLICO		
TRANSFERENCIAS INTERNAS AL SECTOR PÚBLICO	7,419,038.34	1.96%
SUBSIDIOS Y SUBVENCIONES		
SUBSIDIO	15,624,145.47	4.12%
AYUDAS SOCIALES		
AYUDAS SOCIALES A PERSONAS	16,508,425.95	4.36%
AYUDAS SOCIALES A INSTITUCIONES	5,698,678.10	1.50%
INTERESES DE LA DEUDA PUBLICA		
INTERESES DE LA DEUDA PÚBLICA INTERNA	1,385,952.67	0.37%
ESTIMACIONES, DEPRECIACIONES, DETERIOROS, OBSOLESCENCIA		
DEPRECIACIÓN DE BIENES INMUEBLES	10,635,316.96	2.81%
DEPRECIACIÓN DE INFRAESTRUCTURA	179,200.00	0.05%
DEPRECIACIÓN DE BIENES MUEBLES	16,610,444.44	4.38%
INVERSION PUBLICA NO CAPITALIZABLE		
CONSTRUCCIÓN EN BIENES NO CAPITALIZABLE	86,825,361.48	22.91%
TOTAL	**379,001,601.20**	**100.00%**

De aquellos rubros que representan el 10% o más de los gastos, se tienen las remuneraciones al personal de carácter permanente que representan el 21.69% del total de erogaciones efectuadas durante el ejercicio fiscal 2016 y corresponden al sueldo base de personal sindicalizado y de confianza

III. Notas al Estado de Variación en la Hacienda Pública

COMITÁN DE DOMÍNGUEZ
NOTAS AL ESTADO DE VARIACIÓN EN LA HACIENDA PÚBLICA
DEL : 01/01/2016 AL 31/12/2016

NEVHP
Fecha: 30/05/2017
Pág. 1 de 1

Nota 1. Hacienda Pública / Patrimonio

TIPO	CUENTA	NATURALEZA	MONTO
Patrimonio Municipal	3121-01-01	Acreedora	0.00
Incrementos al Patrimonio	3121-01-02	Acreedora	4,894,500.00
Decrementos al Patrimonio	3121-01-03	Acreedora	-978,900.00

Nota 2. Hacienda Pública / Patrimonio Generado

PROCEDENCIA DE LOS RECURSOS	MONTO
Resultado del Ejercicio (Ahorro / Desahorro)	53,418,567.45
Resultado de Ejercicios Anteriores	399,771,796.78
Saldo de Ejercicios Anteriores	432,809,873.93
Saldo del Ejercicio Anterior Inmediato	-33,038,077.15
Revalúos	0.00
Reservas	0.00
Rectificaciones de Resultados de Ejercicios Anteriores	8,540.22

"Bajo protesta de decir verdad declaramos que los Estados Financieros y sus notas, son razonablemente correctos y son responsabilidad del emisor"

ELABORÓ	REVISÓ	AUTORIZÓ
VICTOR HUGO GUILLEN MEZA	MARIA GUADALUPE DOMINGUEZ HERNANDEZ	MARIO ANTONIO GUILLEN DOMINGUEZ
TESORERO	**SINDICO**	**PRESIDENTE**

Este Estado tiene la finalidad de mostrar los cambios que sufrieron los distintos elementos que componen la Hacienda Pública del Municipio, entre el inicio y el final del período, así como explicar y analizar cada una de ellas.

Para elaborar el Estado de Variación en la Hacienda Pública se utilizó el Estado de Actividades y el Estado de Situación Financiera, con corte en dos fechas, de modo que se puede determinar la respectiva variación.

1. Hacienda Pública / Patrimonio Contribuido

El Municipio durante el período que se presenta no recibió aportaciones del sector privado, público o externo que incrementen el patrimonio del ente público.

2. Hacienda Pública / Patrimonio Generado

Este saldo representa la acumulación de resultados de ejercicios anteriores, así como el resultado del ejercicio corriente.

Nota 1. Hacienda Pública / Patrimonio

TIPO	CUENTA	NATURALEZA	MONTO
PATRIMONIO MUNICIPAL	3121-01-01	ACREEDORA	0.00
INCREMENTOS AL PATRIMONIO	3121-01-02	ACREEDORA	4,894,500.00
DECREMENTOS AL PATRIMONIO	3121-01-03	ACREEDORA	-978,900.00

Nota 2. Hacienda Pública / Patrimonio Generado

PROCEDENCIA DE LOS RECURSOS	MONTO
Resultado del Ejercicio (Ahorro / Desahorro)	53,418,567.45
Resultado de Ejercicios Anteriores	399,771,796.78
Saldo de Ejercicios Anteriores	432,809,873.93
Saldo del Ejercicio Anterior Inmediato	-33,038,077.15
Revalúos	0.00
Reservas	0.00
Rectificaciones de Resultados de Ejercicios Anteriores	8,540.22

IV. Notas al Estado de Flujo de Efectivo

COMITÁN DE DOMÍNGUEZ
NOTAS AL ESTADO DE FLUJO DE EFECTIVOS
DEL : 01/01/2016 AL 31/12/2016

NEFE
Fecha: 30/05/2017
Pág. 1 de 1

Efectivos y Equivalentes

Nota 1.

Cuenta	Ejercicio Anterior	Ejercicio Actual
Efectivo en Bancos - Tesorería	13,759,269.16	5,922,662.41
Total Efectivos y Equivalentes	**13,759,269.16**	**5,922,662.41**

Bienes Muebles, Inmuebles e Intangibles

Nota 2.

Cuenta	Ejercicio Anterior	Ejercicio Actual
Bienes Inmuebles, Infraestructura y Construcciones en Proceso	**342,668,573.62**	**33,573,409.45**
Terrenos	29,422,868.40	0.00
Edificios no Habitacionales	284,132,329.07	6,993,000.00
Infraestructura	4,480,000.00	0.00
Construcciones en Proceso en Bienes de Dominio Público	4,069,753.88	26,580,409.45
Otros Bienes Inmuebles	20,563,622.27	0.00
Bienes Muebles	**67,514,896.44**	**13,828,747.30**
Mobiliario y Equipo	8,022,409.65	617,732.98
Mobiliario y Equipo Educacional y Recreativo	16,544,510.26	2,531,368.73
Equipo e Instrumental Médico y de Laboratorio	1,665,261.00	9,985.00
Equipo de Transporte	32,311,196.93	8,344,500.00
Equipo de Defensa y Seguridad	2,640,868.62	0.00
Maquinaria, Otros Equipos y Herramientas	6,063,745.98	2,325,160.59
Colecciones, Obras de Arte y Objetos Valiosos	266,904.00	0.00
Activos Intagibles	**662,600.20**	**0.00**
Software	662,600.20	0.00
Total Bienes Muebles, Inmuebles e Intangibles	**410,846,070.26**	**47,402,156.75**

"Bajo protesta de decir verdad declaramos que los Estados Financieros y sus notas, son razonablemente correctos y son responsabilidad del emisor"

ELABORÓ	REVISÓ	AUTORIZÓ
VICTOR HUGO GUILLEN MEZA	MARIA GUADALUPE DOMINGUEZ HERNANDEZ	MARIO ANTONIO GUILLEN DOMINGUEZ
TESORERO	**SINDICO**	**PRESIDENTE**

Efectivo y equivalentes

1.- El análisis del saldo inicial y final que se muestra en el Estado de Flujo de Efectivo al 31 de diciembre 2016 en la cuenta de efectivo y equivalentes se integra como sigue:

CUENTA	31-dic-16	31-dic-15
Efectivo en Bancos - Tesorería	5,922,662.41	13,759,269.16
TOTAL	**5,922,662.41**	**13,759,269.16**

2.- En flujos de efectivo de Actividades de inversión se muestra las adquisiciones de bienes muebles, inmuebles e intangibles por el siguiente monto global:

CUENTA	2016
Terrenos	0.00
Edificios no Habitacionales	6,993,000.00
Infraestructura	0.00
Construcciones en Proceso en Bienes de Dominio Público	26,580,409.45
Otros Bienes Inmuebles	0.00
Mobiliario y Equipo	617,732.98
Mobiliario y Equipo Educacional y Recreativo	2,531,368.73
Equipo e Instrumental Médico y de Laboratorio	9,985.00
Equipo de Transporte	8,344,500.00
Equipo de Defensa y Seguridad	0.00
Maquinaria, Otros Equipos y Herramientas	2,325,160.59
Colecciones, Obras de Arte y Objetos Valiosos	0.00
Software	0.00
TOTAL	**47,402,156.75**

V) Conciliación entre los ingresos presupuestarios y contables, así como entre los egresos presupuestarios y los gastos contables

La conciliación se presenta atendiendo a lo dispuesto en el Acuerdo por el que se emite el formato de conciliación entre los ingresos presupuestarios y contables, así Como entre los egresos presupuestarios y los gastos contables.

COMITÁN DE DOMÍNGUEZ

Conciliación entre los Ingresos Presupuestarios y Contables

del 01/12/2016 al 31/12/2016

CIPyP

Fecha de Imp. 30/05/2017

1. Ingresos Presupuestarios		53,971,490.33
2. Más Ingresos contables no presupuestarios		130,948.22
Incremento por variación de inventario	0.00	
Disminucion del exceso de estimaciones por pérdida o deterioro u obselescencia	0.00	
Disminución del exceso de provisiones	0.00	
Otros ingresos y beneficios varios	0.00	
Otros ingresos contables no presupuestarios	130,948.22	
3. Menos Ingresos presupuestarios no contables		0.00
Productos de capital	0.00	
Aprovechamientos capital	0.00	
Ingresos derivados de financiamientos	0.00	
Otros ingresos presupuestarios no contables	0.00	
4. Ingresos Contables (4=1+2-3)		54,102,438.55

"Bajo protesta de decir verdad declaramos que los Estados Financieros y sus notas, son razonablemente correctos y son responsabilidad del emisor"

ELABORÓ	REVISÓ	AUTORIZÓ
VICTOR HUGO GUILLEN MEZA	MARIA GUADALUPE DOMINGUEZ HERNANDEZ	MARIO ANTONIO GUILLEN DOMINGUEZ
TESORERO	**SINDICO**	**PRESIDENTE**

COMITÁN DE DOMÍNGUEZ
Conciliación entre los Egresos Presupuestarios y Contables
del 01/01/2016 al 31/12/2016

CIPyP
Fecha de Imp. 30/05/2017

1. Total de Egresos (Presupuestarios)		398,559,166.33
2. Menos egresos presupuestarios no cotables		124,352,698.93
Mobiliario y equipo de administración	603,475.98	
Mobiliario y equipo educacional y recreativo	1,495,685.31	
Equipo e instrumental médico y de laboratorio	9,985.00	
Vehículos y equipo de transporte	3,450,000.00	
Equipo de defensa y seguridad	0.00	
Maquinaria, otros equipos y herramientas	2,614,021.59	
Activos biológicos	0.00	
Bienes inmuebles	0.00	
Activos intangibles	0.00	
Obra pública en bienes propios	6,993,000.00	
Acciones y participaciones de capital	0.00	
Compra de titulos y valores	0.00	
Inversiones en fideicomisos, mandatos y otros análogicos	0.00	
Provisiones para contingencias y otras erogaciones especiales	0.00	
Amortización de la deuda pública	4,788,886.32	
Adeudos de ejercicios fiscales anteriores (ADEFAS)	0.00	
Otros ingresos contables no presupuestarios	104,397,644.73	
3. Más gastos contables no presupuestales		104,795,133.80
Estimaciones, depresiaciones, deterioros, obsolescencias y amortizaciones	27,424,961.40	
Provisiones	0.00	
Disminución de inventarios	0.00	
Aumento por insuficiencia de estimaciones por pérdida o deterioro u obsolescencia	0.00	
Aumento por insuficiencia de provisiones	0.00	
Otros gastos	0.00	
Otros gastos contables No Presupuestales	77,370,172.40	

ELABORÓ	REVISÓ	AUTORIZÓ
VICTOR HUGO GUILLEN MEZA	MARIA GUADALUPE DOMINGUEZ HERNANDEZ	MARIO ANTONIO GUILLEN DOMINGUEZ
TESORERO	**SINDICO**	**PRESIDENTE**

COMITÁN DE DOMÍNGUEZ
Conciliación entre los Egresos Presupuestarios y Contables
del 01/01/2016 al 31/12/2016

CIPyP
Fecha de Imp. 30/05/2017

4. Total de Gastos Contables (4=1-2+3)		379,001,601.20

"Bajo protesta de decir verdad declaramos que los Estados Financieros y sus notas, son razonablemente correctos y son responsabilidad del emisor"

ELABORÓ	REVISÓ	AUTORIZÓ
VICTOR HUGO GUILLEN MEZA	MARIA GUADALUPE DOMINGUEZ HERNANDEZ	MARIO ANTONIO GUILLEN DOMINGUEZ
TESORERO	**SINDICO**	**PRESIDENTE**

b) NOTAS DE MEMORIA (CUENTAS DE ORDEN)

Las cuentas de orden se utilizan para registrar movimientos de valores que no afecten o modifiquen el balance del ente contable, sin embargo, su incorporación en libros es necesaria con fines de recordatorio contable, de control y en general sobre los aspectos administrativos, o bien, para consignar sus derechos o responsabilidades contingentes que puedan, o no, presentarse en el futuro.

Cuentas de Orden Contables y Presupuestarias

Los saldos de las Cuentas de Orden Contables y Presupuestarias al cierre del mes de diciembre de 2016, se muestran como sigue:

COMITÁN DE DOMÍNGUEZ
NOTAS DE MEMORIA (CUENTAS DE ORDEN)
DEL : 01/01/2016 AL 31/12/2016

NM
Fecha: 30/05/2017
Pág. 1 de 1

Notas 1. Cuentas de Orden Contable

CUENTA	MONTO
Fianzas y Garantías Recibidas por Deudas a Cobrar	39,493,642.23
Fianzas y Garantías Recibidas	39,493,642.23
Demandas Judiciales	350,000.00
Resolución de Demandas	350,000.00
Bienes Bajo Contrato en Comodato	3,580,542.12
Contrato de Comodato por Bienes	3,580,542.12

Notas 2. Cuentas de Orden Presupuestal

CUENTA	MONTO
Ley de Ingresos Estimada	332,605,360.53
Ley de Ingresos por Ejecutar	-29,814.81
Modificaciones a la Ley de Ingresos Estimada	-99,023,913.89
Ley de Ingresos Recaudada	431,659,089.23
Presupuesto de Egresos Aprobado	332,605,360.53
Presupuesto de Egresos por Ejercer	6,137,963.13
Modificaciones al Presupuesto de Egresos Aprobado	-136,277,399.92
Presupuesto de Egresos Comprometido	64,185,630.99
Presupuesto de Egresos Pagado	398,559,166.33

"Bajo protesta de decir verdad declaramos que los Estados Financieros y sus notas, son razonablemente correctos y son responsabilidad del emisor"

ELABORÓ	REVISÓ	AUTORIZÓ
VIANEY ORTEGA LUGO GUILLEN MEDRANO TESORERO	IA GUADALUPE DOMINGUEZ HERNAN SINDICO	ARIO ANTONIO GUILLEN DOMINGU PRESIDENTE

3. Terrenos de dominio público de uso común.

Atendiendo al artículo 25 de la Ley General de Contabilidad Gubernamental, en donde señala que los entes públicos elaborarán un registro auxiliar sujeto a inventario de los bienes muebles e inmuebles bajo su custodia, que por su naturaleza sean inalienables e imprescriptibles, se registró en cuentas de orden los bienes de dominio público de uso común propiedad del Municipio de Comitan de Domínguez, Chiapas, a fin de tener un control de los mismos por un monto de **$ 291,125,329.07 (Doscientos noventa y un millones ciento veinticinco mil trescientos veintinueve pesos 07/100** M.N.).

A continuación se muestra un avance de la integración al 31 de diciembre de 2016:

NO. DE INVENTARIO	DESCRIPCION	VALOR	OBSERVACIONES
PRESIDENTE00066	RASTRO	$ 2,020,000.00	RASTRO FRIGORÍFICO DE COMITAN NUEVE ESTRELLAS UBICADO EN ESTE MUNICIPIO Y DISTRITO.
PRESIDENTE00046	MERCADOS	$ 146,400.00	PREDIO URBANO QUE SE ENCUENTRA EN LA 15A. AV. PTE SUR DEL FRACCIONAMIENTO MAYA (MERCADO MAYA LA CUEVA).
PRESIDENTE00055	MERCADOS	$ 502,173.54	PREDIO URBANO QUE SE ENCUENTRA EN EL BARRIO DE SAN AGUSTÍN EN 7A. CALLE SUR OTE Y 8A AV. OTE SUR (MERCADO DE SAN AGUSTÍN).
PRESIDENTE00075	MERCADOS	$ 38,598,945.60	MERCADO CENTRAL DE ABASTO 28 DE AGOSTO.
PRESIDENTE00083	MERCADOS	$ 3,751,012.25	MERCADO PRIMERO DE MAYO
PRESIDENTE00090	MERCADOS	$ 203,200.00	PLAZUELA Y MERCADO DEL CEDRO
PRESIDENTE00007	OFICINAS	$ 1,030,880.00	REHABILITACIÓN DEL SALÓN DE CONVENCIONES (CONVERTIDO EN OFICINAS QUE OCUPA EL PABELLÓN MUNICIPAL).
PRESIDENTE00069	OFICINAS	$ 31,000,000.00	PROPIEDAD MUNICIPAL ANTES DEL AÑO 1990 (ACTUALMENTE PRESIDENCIA MUNICIPAL).
PRESIDENTE00071	OFICINAS	$ 4,099,585.26	OFICINAS DEL PABELLÓN MUNICIPAL (BARRIO JESUSITO)
PRESIDENTE00088	MONUMENTOS	$ 750,000.00	MONUMENTO A LOS NIÑOS HÉROES
PRESIDENTE00089	MONUMENTOS	$ 300,000.00	MONUMENTO DE LA INDEPENDENCIA DE CHIAPAS
PRESIDENTE00008	ESTADIOS	$ 3,856,477.69	CANCHA DE FUTBOL SOCCER A NIVEL DE BASE IMPREGNADA (PASTO SINTÉTICO), EQUIPO DE GIMNASIO, MURO DE MAMPOSTERÍA PERIMETRAL.
PRESIDENTE00100	ESTADIOS	$ 39,643,521.54	ESTADIO MUNICIPAL DE FUTBOL DR. ROBERTO ORTIZ SOLÍS
PRESIDENTE00013	INSTALACIONES DEPORTIVAS Y RECREATIVAS	$ 5,788,423.15	CAMPO DE FUTBOL SOCCER INFANTIL (DENTRO DE LA UNIDAD DEPORTIVA PROF. VÍCTOR MANUEL ARANDA LEÓN)
PRESIDENTE00031	INSTALACIONES DEPORTIVAS Y RECREATIVAS	$ 1,016,000.00	CONSTRUCCIÓN DE GIMNASIO DE BOX.
PRESIDENTE00032	INSTALACIONES DEPORTIVAS Y RECREATIVAS	$ 8,273,698.28	CONSTRUCCIÓN DE PISTA DE ATLETISMO.
PRESIDENTE00077	INSTALACIONES DEPORTIVAS Y RECREATIVAS	$ 4,995,000.00	CAMPO DE FUTBOL ZACATEPEC
PRESIDENTE00099	INSTALACIONES DEPORTIVAS Y RECREATIVAS	$ 25,000,000.00	UNIDAD DEPORTIVA
PRESIDENTE00101	INSTALACIONES DEPORTIVAS Y RECREATIVAS	$ 4,235,292.02	GIMNASIO MUNICIPAL ROBERTO BONIFAZ CABALLERO
PRESIDENTE00036	PLAZAS PUBLICAS	$ 700,000.00	PARQUE DE SAN JOSÉ.
PRESIDENTE00078	PLAZAS PUBLICAS	$ 800,000.00	PARQUE ECOLÓGICO

PRESIDENTE00085	PLAZAS PUBLICAS	$	1,569,965.34	PARQUE DE YALCHIVOL CON PARQUE DE LA CASTALIA
PRESIDENTE00092	PLAZAS PUBLICAS	$	28,000,000.00	PARQUE CENTRAL
PRESIDENTE00093	PLAZAS PUBLICAS	$	2,500,000.00	PARQUE DE LA PILA
PRESIDENTE00094	PLAZAS PUBLICAS	$	2,016,935.50	PARQUE DE GUADALUPE
PRESIDENTE00096	PLAZAS PUBLICAS	$	2,308,437.80	PARQUE DE SAN SEBASTIÁN
PRESIDENTE00098	PLAZAS PUBLICAS	$	2,000,000.00	PARQUE DE LA COLONIA MIGUEL ALEMÁN
PRESIDENTE00091	SALAS DE CINE Y TEATROS	$	518,012.86	TEATRO DE LA CIUDAD JUNCHAVIN
PRESIDENTE00037	CENTROS CULTURALES	$	12,515,643.94	CONSTRUCCIÓN DEL MUSEO DE LA CIUDAD DE COMITAN DE DOMÍNGUEZ
PRESIDENTE00038	CENTROS CULTURALES	$	15,179,047.79	"TURULETE" CENTRO CULTURAL Y ARTESANAL DE COMITAN.
PRESIDENTE00165	CENTROS CULTURALES	$	23,000,000.00	CASA MUSEO ROSARIO CASTELLANO
PRESIDENTE00070	CENTROS DE REHABILITACIÓN	$	20,000,000.00	DIF MUNICIPAL
PRESIDENTE00002	CENTROS DE READAPTACIÓN SOCIAL O CÁRCELES	$	3,599,993.60	CONSTRUCCIÓN DE LA COMANDANCIA MUNICIPAL DE SEGURIDAD PÚBLICA (CÁRCEL PREVENTIVA).
PRESIDENTE00095	CENTROS DE READAPTACIÓN SOCIAL O CÁRCELES	$	150,000.00	CÁRCEL QUE SE ENCUENTRA JUNTO AL CERESO 10 (CENTRO DE CONTROL CANINO Y FELINO)
PRESIDENTE00074	MÓDULOS Y CASETAS DE VIGILANCIA	$	556,682.91	CASETA DE VIGILANCIA UBICADO EN LA COL. MIGUEL ALEMÁN
PRESIDENTE00097	MÓDULOS Y CASETAS DE VIGILANCIA	$	500,000.00	CASETA DE VIGILANCIA JATON QUE SE ENCUENTRA UBICADO EN EL KM. 1265 DE LA CARRETERA COMITAN-TRINITARIA
TOTAL		**$**	**291,125,329.07**	

Es importante mencionar que la Oficialía Mayor continúa en proceso de revisión de los activos de dominio público propiedad del Municipio de Comitan de Domínguez, Chiapas, así como la integración de cada expediente. Conforme se cuente con todos los elementos, se procederá al registro de los mismos.

c) Notas de Gestión Administrativa

1. Introducción

El Informe de la Cuenta Pública del ejercicio fiscal 2016, ha sido elaborado con el propósito de dar a conocer al R. Ayuntamiento, al H. Congreso del Estado y a la comunidad en general, sobre la información financiera y presupuestal de los recursos registrados durante el citado periodo.

Diversos acontecimientos en la economía mundial influyeron en la toma de decisiones en el espacio de enero a diciembre de 2016, cuyos efectos se ven plasmados en los estados financieros del Municipio.

2. Panorama económico y financiero:

Durante 2016 la economía global vivió momentos álgidos como la decisión de Gran Bretaña de dejar la Unión Europea y la victoria de Donald Trump en las elecciones presidenciales de Estados Unidos, eventos que repercuten económicamente en múltiples países incluyendo México.

Además la política monetaria de la Reserva Federal, bajos precios de petróleo y depreciación de monedas de países emergentes fueron otros factores que impactaron directamente en la economía nacional y por ende en los ingresos de gobiernos subnacionales.

Para el año 2017 los principales retos macroeconómicos serán el alza de las tasas de interés, la inflación y los efectos comerciales y económicos derivados de la presidencia de Donald Trump. Para los Estados y Municipios cobra gran relevancia la política de tasas que implemente Banco de México dado que impactará directamente en el servicio de deuda de éstos. De acuerdo a la encuesta sobre las expectativas de los especialistas en economía del sector privado de enero 2017, la inflación anual se proyecta en 4.13%, lo cual sumado a la liberación de los precios de los combustibles podría elevar el gasto corriente de los tres niveles del sector público.

Dado lo anterior es necesario replantear las estrategias de administración financiera de los municipios para contrarrestar la posible disminución de recursos federales, el aumento de los precios de insumos y el pago de intereses de la deuda pública.

3. ***Historia:***

a) fecha de creación

El municipio de Comitán de Domínguez se encuentra registrado la primera administración en el periodo de 1915 encabezada por el c. Manuel Espinoza Torres y José Escandón Domínguez, bajo la denominación de Comitán de Domínguez.

b) principales cambios en su estructura (interna históricamente).

- 1985 el gobierno encabezado por el Lic. Gonzalo Enrique Ruiz Albores con el apoyo del Gobierno del estado encabezado por el General Absalón Castellanos Domínguez, dentro del programa plan Chiapas realizo la remodelación y ampliación del palacio municipal donde se crean las áreas enfocadas a cada actividad que realiza el municipio.

- El primero de enero de 1985, el municipio se da de alta en el sat (sistema de administración tributaria).

- El municipio se localiza en los límites del altiplano central y de la depresión central, su relieve es semiplano con algunas elevaciones sobresalientes en el norte y en el sur, sus coordenadas geográficas son 16°15' n y 92° 08' w, su altitud es 1,600 msnm.

- Limita al norte con los municipios de Amatenango del Valle y de Chanal, al este con las Margaritas y la Independencia, al sur con la Trinitaria y Tzimol y al oeste con Socoltenango y las Rosas.

4. Organización y objeto social:

a) El objeto social es la administración pública municipal, cuya actividad principal es otorgar los servicios públicos conferidos en las leyes y demás disposiciones aplicables.

b) Principal actividad.- Atención ciudadana, de servicios públicos, de seguridad y vialidad, limpieza de áreas públicas, alumbrado público, recolección de residuos, permisos en vía pública, licencias de conducir, etc.

c) El presente informe se reporta el periodo comprendido entre el 1º. de enero al 31 de diciembre de 2016.

d) El régimen jurídico del municipio se forma de las disposiciones contenidas en:

- Constitución Política de los Estados Unidos mexicanos.
- Constitución Política del Estado Libre y Soberano de Chiapas.
- Ley General de Contabilidad Gubernamental.

- Ley orgánica de la Administración Pública del Estado de Chiapas.
- Ley Orgánica Municipal del Estado de Chiapas.
- Ley de Fiscalización Superior del Estado de Chiapas.
- Ley del Impuesto Sobre la Renta (ISR).
- Ley de Disciplina Financiera de las Entidades Federativas y los Municipios
- Demás leyes, reglamentos y disposiciones jurídicas aplicables.

En base a la Ley Orgánica Municipal para el estado de Chiapas en el Capítulo I, denominado De la Integración del Ayuntamiento señala en el artículo 21 la siguiente estructura organizacional básica: El Ayuntamiento de Comitan se integra con los siguientes miembros: I. Presidente Municipal I. Un Sindico Propietario y un Suplente, 8 Regidores Propietarios y 4 Suplentes de mayor relativa.

5. Bases de preparación de los estados financieros:

a) Los estados financieros de la entidad se prepararon de conformidad con las siguientes disposiciones normativas que le son aplicables en su carácter de Ayuntamiento del Municipio de la Ciudad de Comitan;

- Las disposiciones vigentes de la Ley General de Contabilidad Gubernamental.
- Lineamientos emitidos por el Consejo Nacional de Armonización Contable. (CONAC).
- Por los postulados básicos y por el Marco Conceptual de Contabilidad Gubernamental (MCCG).
- La ley de Ingresos Municipal y Presupuesto de Egresos Municipal 2016.
- Ley de Disciplina Financiera de las Entidades Federativas y los Municipios
- Las Normas de Información Financiera.

b) La normatividad aplicada para el reconocimiento, valuación y revelación de los diferentes rubros de la información financiera, así como las bases de medición utilizadas para la elaboración de los estados financieros fue en base al costo histórico principalmente.

c) Asimismo, los estados financieros han sido elaborados siguiendo los postulados básicos que se mencionan a continuación:

1) Sustancia Económica. Es el reconocimiento contable de las transacciones, transformaciones internas y otros eventos, que afectan económicamente al ente público y delimitan la operación del sistema de contabilidad gubernamental.

2) Entes Públicos. Los poderes Ejecutivo, Legislativo y Judicial de la Federación y de las entidades federativas; los entes autónomos de la Federación y de las entidades federativas; los ayuntamientos de los municipios; los órganos político-administrativos de las demarcaciones territoriales del Distrito Federal; y las entidades de la administración pública paraestatal, ya sean federales, estatales o municipales.

3) Existencia Permanente La actividad del ente público s La actividad del ente público se establece por tiempo indefinido, salvo disposición legal en la que se especifique lo contrario.

4) Revelación Suficiente. Los estados y la información financiera deben mostrar amplia y claramente la situación financiera y los resultados del ente público.

5) Importancia Relativa. La información debe mostrar los aspectos importantes de la entidad que fueron reconocidos contablemente.

6) Registro e Integración Presupuestaria La información presupuestaria de los entes públicos se integra en la contabilidad en los mismos términos que se presentan en la Ley de Ingresos y en el Decreto del Presupuesto de Egresos, de acuerdo a la naturaleza económica que le corresponda. El registro presupuestario del ingreso y del egreso en los entes públicos se debe reflejar en la contabilidad, considerando sus efectos patrimoniales y su vinculación con las etapas presupuestarias correspondientes.

7. Devengo Contable. Los registros contables de los entes públicos se llevarán con base acumulativa. El ingreso devengado, es el momento contable que se realiza cuando existe jurídicamente el derecho de cobro de impuestos, derechos, productos, aprovechamientos y otros ingresos por parte de los entes públicos. Atendiendo a la norma de momentos contables de ingresos vigente a la fecha, el ingreso de los recursos fiscales se registra cuando se recaudan las contribuciones, considerando estos ingresos como auto determinables. El gasto devengado, es el momento contable que refleja el reconocimiento de una obligación de pago a favor de terceros por la recepción de conformidad de bienes, servicios y obra pública contratados; así como de las obligaciones que derivan de tratados, leyes, decretos, resoluciones y sentencias definitivas.

8. Valuación. Todos los eventos que afecten económicamente al ente público deben ser cuantificados en términos monetarios y se registrarán al costo histórico o al valor económico más objetivo registrándose en moneda nacional.

9. Dualidad Económica. El ente público debe reconocer en la contabilidad, la representación de las transacciones y algún otro evento que afecte su situación financiera, su composición por los recursos asignados para el logro de sus fines y por sus fuentes, conforme a los derechos y obligaciones.

10. Consistencia. Ante la existencia de operaciones similares en un ente público, debe corresponder un mismo tratamiento contable, el cual debe permanecer a través del tiempo, en tanto no cambie la esencia económica de las operaciones.

d) Normatividad supletoria:

La supletoriedad de las normas opera cuando existiendo una figura jurídica en un ordenamiento legal, ésta no se encuentra regulada en forma clara y precisa, sino que es necesario acudir a otro tipo de leyes para determinar sus particularidades. La referencia para el municipio para la determinación de los avances trimestrales de gestión y de cuenta pública se basa en los términos que la legislación lo establece; de esta manera, la supletoriedad se da en debida coherencia con la Ley General de Contabilidad Gubernamental en base:

- La Constitución Política de los Estados Unidos Mexicanos.
- Las disposiciones vigentes de la Ley General de Contabilidad Gubernamental.
- Lineamientos emitidos por el Consejo Nacional de Armonización Contable. (CONAC).
- La ley de Ingresos Municipal y Presupuesto de Egresos Municipal 2016.
- Las Normas de Información Financiera.

6. Políticas de Contabilidad Significativas

• Cambios en políticas contables y corrección de errores junto con la revelación de los efectos que se tendrá en la información financiera del ente público, ya sea retrospectivos o prospectivos.

Durante el ejercicio que se presenta, se realizaron registros contables significativos mismos que fueron mencionados en su nota correspondiente.

7. Posición en Moneda Extranjera y Protección por Riesgo Cambiario

El municipio no cuenta con activos y pasivos en moneda extranjera

8. Reporte Analítico del Activo

El reporte analítico del activo se presenta en el numeral "I" inciso g) denominado Información Contable de acuerdo a la Norma emitida por el Consejo Nacional de Armonización Contable (CONAC).

9. Fideicomisos, Mandatos y Análogos

No aplico para el Municipio de Comitan de Domínguez, Durante el Ejercicio 2016

10. Reporte de Recaudación

El comportamiento de los ingresos durante el ejercicio 2016 fue el siguiente:

DESCRIPCION DEL INGRESO	IMPORTE RECAUDADO
INGRESOS PROPIOS	53´966,082.09
INGRESOS POR PARTICIPACIONES, APORTACIONES, TRANSFERENCIAS, ASIGNACIONES , SUBSIDIOS	376´610,671.92
OTROS INGRESOS Y BENEFICIOS	1’082,335.22
TOTAL	**$431,659,089.23**

Durante el periodo comprendido del 22 de noviembre hasta el cierre del ejercicio 2016, se llevó a cabo con la autorización del Cuerpo Edilicio del Ayuntamiento, el descuento del 100% de los recargos y gastos de ejecución que se habían generado por la falta de pago del impuesto predial de los años comprendidos: 2012, 2013, 2014 y 2015 y 2016, para que los contribuyentes se presentaran a regularizar su situación fiscal durante el periodo antes citado

11. Información sobre la Deuda y el Reporte Analítico de la Deuda

El estado analítico de la deuda, se encuentra en el numeral “I” inciso h) denominado Información contable de acuerdo a la Norma emitida por el Consejo Nacional de Armonización Contable (CONAC).

12. Calificaciones otorgadas

a) Informar, tanto del ente público como cualquier transacción realizada, que haya sido sujeta a una calificación crediticia.

No contamos con calificación, los créditos los tenemos en función de riesgo a pago de intereses

13. Proceso de Mejora

Durante los meses de octubre y Noviembre las dependencias del Municipio de Comitan de Domínguez trabajaron en conjunto en la elaboración de un Proyecto de Reglamento para su administración, mismo que tiene por objeto organizar y regular el funcionamiento del Gobierno Municipal de Comitan de Domínguez, estableciendo la estructura y atribuciones de la Administración Pública Municipal y Paramunicipal, siendo el Ayuntamiento la autoridad superior del Gobierno Municipal de Comitan de Domínguez. Chiapas.

Asimismo, se define la actividad principal de cada una de las dependencias que conforman el Municipio de Comitan de Domínguez y se establecen las facultades y obligaciones de los Secretarios y Directores que las integran.

Lo anterior, permitirá fortalecer la estructura organizacional del municipio y establecer mejores procesos y controles en la administración.

Por otra parte, a partir del mes de diciembre de 2016 la Contraloría Municipal se encuentra trabajando en la actualización de los Manuales de Organización y Procedimientos del Municipio, así como en los lineamientos que son utilizados para el ejercicio y control del gasto. Lo anterior, a fin de obtener una mayor eficacia en el uso de los recursos públicos del Ente.

14. Eventos Posteriores al Cierre

El ente público informará el efecto en sus estados financieros de aquellos hechos ocurridos en el período posterior al que informa, que proporcionan mayor evidencia sobre eventos que le afectan económicamente y que no se conocían a la fecha de cierre.

No aplica para el municipio al término

15. Partes Relacionadas

No aplica

16.- Responsabilidad sobre la Presentación Razonable de la información contable s.

Bajo protesta de decir verdad declaramos que los Estados Financieros y sus notas, son razonablemente correctos y son responsabilidad del emisor”.

g) Estado Analítico del Activo

COMITÁN DE DOMÍNGUEZ
ESTADO ANALITICO DEL ACTIVO
DEL : 01/01/2016 AL 31/12/2016

EAA
Fecha: 30/05/2017
Page 1 of 2

	Cuenta Contable	Saldo Inicial	Cargos del Periodo	Abonos del Periodo	Saldo Final	Variación del Periodo
1000	**ACTIVO**	**424,006,379.84**	**2,097,541,300.27**	**2,040,308,575.10**	**481,239,105.01**	**57,232,725.17**
1100	**ACTIVO CIRCULANTE**	**38,508,432.28**	**1,965,328,908.24**	**1,927,094,478.42**	**76,742,862.10**	**38,234,429.82**
1110	EFECTIVO Y EQUIVALENTES	13,759,269.16	1,013,344,097.33	1,007,421,434.92	19,681,931.57	5,922,662.41
1111	EFECTIVO	0.00	48,428,420.81	48,428,420.81	0.00	0.00
1112	BANCOS / TESORERÍA	13,759,269.16	964,915,676.52	958,993,014.11	19,681,931.57	5,922,662.41
1120	DERECHOS A RECIBIR EFECTIVOS O EQUIVALENTES	13,531,946.18	920,470,041.71	892,661,735.07	41,340,252.82	27,808,306.64
1122	CUENTAS POR COBRAR A CORTO PLAZO	0.00	376,610,671.92	376,610,671.92	0.00	0.00
1123	DEUDORES DIVERSOS POR COBRAR A CORTO PLAZO	13,531,946.18	488,710,952.48	460,902,645.84	41,340,252.82	27,808,306.64
1124	INGRESOS POR RECUPERAR A CORTO PLAZO	0.00	55,048,417.31	55,048,417.31	0.00	0.00
1125	DEUDORES POR ANTICIPOS DE LA TESORERÍA A CORTO PLAZO	0.00	100,000.00	100,000.00	0.00	0.00
1130	DERECHOS A RECIBIR BIENES O SERVICIOS	11,217,216.94	31,514,769.20	27,011,308.43	15,720,677.71	4,503,460.77
1132	ANTICIPO A PROVEEDORES POR ADQUISICIÓN DE BIENES INMUEBLES Y MUEBLES A CORTO PLAZO	0.00	1,806,298.02	1,806,298.02	0.00	0.00
1134	ANTICIPO A CONTRATISTAS POR OBRAS PÚBLICAS A CORTO PLAZO	11,217,216.94	29,708,471.18	25,205,010.41	15,720,677.71	4,503,460.77
1200	**ACTIVO NO CIRCULANTE**	**385,497,947.56**	**132,212,392.03**	**113,214,096.68**	**404,496,242.91**	**18,998,295.35**
1230	BIENES INMUEBLES, INFRAESTRUCTURA Y CONSTRUCCIONES EN PROCESO	342,668,573.62	118,383,644.73	84,810,235.28	376,241,983.07	33,573,409.45
1231	TERRENOS	29,422,868.40	0.00	0.00	29,422,868.40	0.00
1233	EDIFICIOS NO HABITACIONALES	284,132,329.07	6,993,000.00	0.00	291,125,329.07	6,993,000.00
1234	INFRAESTRUCTURA	4,480,000.00	0.00	0.00	4,480,000.00	0.00
1235	CONSTRUCCIONES EN PROCESO EN BIENES DE DOMINIO PÚBLICO	4,069,753.88	104,397,644.73	77,817,235.28	30,650,163.33	26,580,409.45

ELABORÓ	REVISÓ	AUTORIZÓ
VICTOR HUGO GUILLEN MEZA	MARIA GUADALUPE DOMINGUEZ HERNANDEZ	MARIO ANTONIO GUILLEN DOMINGUEZ
TESORERO	**SINDICO**	**PRESIDENTE**

COMITÁN DE DOMÍNGUEZ

ESTADO ANALITICO DEL ACTIVO

DEL : 01/01/2016 AL 31/12/2016

EAA
Fecha: 30/05/2017
Page 2 of 2

	Cuenta Contable	Saldo Inicial	Cargos del Periodo	Abonos del Periodo	Saldo Final	Variación del Periodo
1236	CONSTRUCCIONES EN PROCESO EN BIENES PROPIOS	0.00	6,993,000.00	6,993,000.00	0.00	0.00
1239	OTROS BIENES INMUEBLES	20,563,622.27	0.00	0.00	20,563,622.27	0.00
1240	BIENES MUEBLES	67,514,896.44	13,828,747.30	0.00	81,343,643.74	13,828,747.30
1241	MOBILIARIO Y EQUIPO	8,022,409.65	617,732.98	0.00	8,640,142.63	617,732.98
1242	MOBILIARIO Y EQUIPO EDUCACIONAL Y RECREATIVO	16,544,510.26	2,531,368.73	0.00	19,075,878.99	2,531,368.73
1243	EQUIPO E INSTRUMENTAL MÉDICO Y DE LABORATORIO	1,665,261.00	9,985.00	0.00	1,675,246.00	9,985.00
1244	EQUIPO DE TRANSPORTE	32,311,196.93	8,344,500.00	0.00	40,655,696.93	8,344,500.00
1245	EQUIPO DE DEFENSA Y SEGURIDAD	2,640,868.62	0.00	0.00	2,640,868.62	0.00
1246	MAQUINARIA, OTROS EQUIPOS Y HERRAMIENTAS	6,063,745.98	2,325,160.59	0.00	8,388,906.57	2,325,160.59
1247	COLECCIONES, OBRAS DE ARTE Y OBJETOS VALIOSOS	266,904.00	0.00	0.00	266,904.00	0.00
1250	ACTIVOS INTANGIBLES	662,600.20	0.00	0.00	662,600.20	0.00
1251	SOFTWARE	662,600.20	0.00	0.00	662,600.20	0.00
1260	DEPRECIACIÓN, DETERIORO Y AMORTIZACIÓN ACUMULADA DE BIENES	-25,348,122.70	0.00	28,403,861.40	-53,751,984.10	-28,403,861.40
1261	DEPRECIACIÓN ACUMULADA DE BIENES INMUEBLES	-10,404,547.96	0.00	10,635,316.96	-21,039,864.92	-10,635,316.96
1262	DEPRECIACIÓN ACUMULADA DE INFRAESTRUCTURA	-179,200.00	0.00	179,200.00	-358,400.00	-179,200.00
1263	DEPRECIACIÓN ACUMULADA DE BIENES MUEBLES	-14,764,374.74	0.00	17,589,344.44	-32,353,719.18	-17,589,344.44

"Bajo protesta de decir verdad declaramos que los Estados Financieros y sus notas, son razonablemente correctos y son responsabilidad del emisor"

ELABORÓ	REVISÓ	AUTORIZÓ
VICTOR HUGO GUILLEN MEZA	MARIA GUADALUPE DOMINGUEZ HERNANDEZ	MARIO ANTONIO GUILLEN DOMINGUEZ
TESORERO	**SINDICO**	**PRESIDENTE**

h) Estado Analítico de la Deuda y otros.

COMITÁN DE DOMÍNGUEZ
ESTADO ANALÍTICO DE DEUDA Y OTROS PASIVOS
DEL : 01/01/2016 AL 31/12/2016

EADyOP
Fecha: 27/06/2017
Pág. 1 de 1

DENOMINACIÓN DE LAS DEUDAS	MONEDA DE CONTRATACIÓN	INSTITUCIÓN O PAÍS ACREEDOR	SALDO INICIAL DEL PERIODO	SALDO FINAL DEL PERIODO
DEUDA PÚBLICA				
LARGO PLAZO			**22,494,218.90**	**17,705,332.58**
Deuda Interna				
Instituciones de Crédito	PESOS		4,372,623.02	2,915,081.90
Instituciones de Crédito	PESOS		2,173,319.96	1,428,181.64
Instituciones de Crédito	PESOS		15,948,275.92	13,362,069.04
OTROS PASIVOS			**23,787,520.18**	**24,124,600.56**

"Bajo protesta de decir verdad declaramos que los Estados Financieros y sus notas, son razonablemente correctos y son responsabilidad del emisor"

ELABORÓ	REVISÓ	AUTORIZÓ
VICTOR HUGO GUILLEN MEZA	MARIA GUADALUPE DOMINGUEZ HERNANDEZ	MARIO ANTONIO GUILLEN DOMINGUEZ
TESORERO	**SINDICO**	**PRESIDENTE**

COMITÁN DE DOMÍNGUEZ
ESTADO DE DEUDA MUNICIPAL
DEL 01/01/2016 AL 31/12/2016

FORMATO EDM
FECHA 30-may.-2017
HOJA 1 DE 4

ACREEDOR	MONTO ORIGINAL	TIPO OBLIGACION	TASA INTERES	PLAZO (MESES)
BANOBRAS SNC 2006	4,372,623.02	CREDITO SIMPLE	2.00	120.00

GARANTE	TIPO DE GARANTIA / FUENTE DE PAGO	FECHA DE CONTRATACION	IMPORTE GARANTIZADO
PARTICIPACIONES FEDERALES	PARTICIPACIONES	03/12/2008	14,575,410.86

CUENTA	SALDO AL INICIO DEL EJERCICIO	OBJETO DEL PRESTAMO
22330201HA060001	4,372,623.02	REFINANCIAMIENTO

FECHA DE MOVIMIENTO	SALDO ANTERIOR	REVALUACIONES	AMORTIZACION DEL CAPITAL	ACCESORIOS DE LA DEUDA			SALDO PENDIENTE DE AMORTIZAR
				INTERESES	COMISIONES	GASTO	
03/02/2016	4,372,623.02	0.00	121,461.76	20,764.58	0.00	0.00	4,251,161.26
26/02/2016	4,251,161.26	0.00	121,461.76	22,653.96	0.00	0.00	4,129,699.50
19/04/2016	4,129,699.50	0.00	121,461.76	19,351.58	0.00	0.00	4,008,237.74
18/05/2016	4,008,237.74	0.00	121,461.76	20,124.69	0.00	0.00	3,886,775.98

ELABORÓ	REVISÓ	AUTORIZÓ
VICTOR HUGO GUILLEN MEZA	MARIA GUADALUPE DOMINGUEZ HERNANDEZ	MARIO ANTONIO GUILLEN DOMINGUEZ
TESORERO	**SINDICO**	**PRESIDENTE**

COMITÁN DE DOMÍNGUEZ
ESTADO DE DEUDA MUNICIPAL
DEL 01/01/2016 AL 31/12/2016

FORMATO EDM
FECHA 30-may.-2017
HOJA 2 DE 4

ACREEDOR	MONTO ORIGINAL	TIPO OBLIGACION	TASA INTERES	PLAZO (MESES)
BANOBRAS SNC 2006	4,372,623.02	CREDITO SIMPLE	2.00	120.00

GARANTE	TIPO DE GARANTIA / FUENTE DE PAGO	FECHA DE CONTRATACION	IMPORTE GARANTIZADO
PARTICIPACIONES FEDERALES	PARTICIPACIONES	03/12/2008	14,575,410.86

CUENTA	SALDO AL INICIO DEL EJERCICIO	OBJETO DEL PRESTAMO
22330201HA060001	4,372,623.02	REFINANCIAMIENTO

FECHA DE MOVIMIENTO	SALDO ANTERIOR	REVALUACIONES	AMORTIZACION DEL CAPITAL	ACCESORIOS DE LA DEUDA			SALDO PENDIENTE DE AMORTIZAR
				INTERESES	COMISIONES	GASTO	
20/06/2016	3,886,775.98	0.00	121,461.76	20,815.84	0.00	0.00	3,765,314.22
18/07/2016	3,765,314.22	0.00	121,461.76	18,394.96	0.00	0.00	3,643,852.46
18/08/2016	3,643,852.46	0.00	121,461.76	20,552.34	0.00	0.00	3,522,390.70
19/09/2016	3,522,390.70	0.00	121,461.76	19,878.49	0.00	0.00	3,400,928.94

ELABORÓ	REVISÓ	AUTORIZÓ
VICTOR HUGO GUILLEN MEZA	MARIA GUADALUPE DOMINGUEZ HERNANDEZ	MARIO ANTONIO GUILLEN DOMINGUEZ
TESORERO	**SINDICO**	**PRESIDENTE**

COMITÁN DE DOMÍNGUEZ
ESTADO DE DEUDA MUNICIPAL
DEL 01/01/2016 AL 31/12/2016

FORMATO EDM
FECHA 30-may.-2017
HOJA 3 DE 4

ACREEDOR	MONTO ORIGINAL	TIPO OBLIGACION	TASA INTERES	PLAZO (MESES)
BANOBRAS SNC 2006	4,372,623.02	CREDITO SIMPLE	2.00	120.00

GARANTE	TIPO DE GARANTIA / FUENTE DE PAGO	FECHA DE CONTRATACION	IMPORTE GARANTIZADO
PARTICIPACIONES FEDERALES	PARTICIPACIONES	03/12/2008	14,575,410.86

CUENTA	SALDO AL INICIO DEL EJERCICIO	OBJETO DEL PRESTAMO
22330201HA060001	4,372,623.02	REFINANCIAMIENTO

FECHA DE MOVIMIENTO	SALDO ANTERIOR	REVALUACIONES	AMORTIZACION DEL CAPITAL	ACCESORIOS DE LA DEUDA			SALDO PENDIENTE DE AMORTIZAR
				INTERESES	COMISIONES	GASTO	
18/10/2016	3,400,928.94	0.00	121,461.76	18,577.58	0.00	0.00	3,279,467.18
21/11/2016	3,279,467.18	0.00	121,461.76	21,897.73	0.00	0.00	3,158,005.42
02/12/2016	3,158,005.42	0.00	121,461.76	17,384.82	0.00	0.00	3,036,543.66
26/12/2016	3,036,543.66	0.00	121,461.76	15,327.70	0.00	0.00	2,915,081.90

ELABORÓ	REVISÓ	AUTORIZÓ
VICTOR HUGO GUILLEN MEZA	MARIA GUADALUPE DOMINGUEZ HERNANDEZ	MARIO ANTONIO GUILLEN DOMINGUEZ
TESORERO	**SINDICO**	**PRESIDENTE**

COMITÁN DE DOMÍNGUEZ
ESTADO DE DEUDA MUNICIPAL
DEL 01/01/2016 AL 31/12/2016

FORMATO EDM
FECHA 30-may.-2017
HOJA 4 DE 4

ACREEDOR	MONTO ORIGINAL	TIPO OBLIGACION	TASA INTERES	PLAZO (MESES)
BANOBRAS SNC 2006	4,372,623.02	CREDITO SIMPLE	2.00	120.00

GARANTE	TIPO DE GARANTIA / FUENTE DE PAGO	FECHA DE CONTRATACION	IMPORTE GARANTIZADO
PARTICIPACIONES FEDERALES	PARTICIPACIONES	03/12/2008	14,575,410.86

CUENTA	SALDO AL INICIO DEL EJERCICIO	OBJETO DEL PRESTAMO
22330201HA060001	4,372,623.02	REFINANCIAMIENTO

FECHA DE MOVIMIENTO	SALDO ANTERIOR	REVALUACIONES	AMORTIZACION DEL CAPITAL	ACCESORIOS DE LA DEUDA			SALDO PENDIENTE DE AMORTIZAR
				INTERESES	COMISIONES	GASTO	
		TOTALES:	1,457,541.12	235,724.27	0.00	0.00	

"Bajo protesta de decir verdad declaramos que los Estados Financieros y sus notas, son razonablemente correctos y son responsabilidad del emisor"

ELABORÓ	REVISÓ	AUTORIZÓ
VICTOR HUGO GUILLEN MEZA	MARIA GUADALUPE DOMINGUEZ HERNANDEZ	MARIO ANTONIO GUILLEN DOMINGUEZ
TESORERO	**SINDICO**	**PRESIDENTE**

COMITÁN DE DOMÍNGUEZ
ESTADO DE DEUDA MUNICIPAL
DEL 01/01/2016 AL 31/12/2016

FORMATO EDM
FECHA 30-may.-2017
HOJA 1 DE 4

ACREEDOR	MONTO ORIGINAL	TIPO OBLIGACION	TASA INTERES	PLAZO (MESES)
BANOBRAS PARQUE TEMATICO	2,173,319.96	CREDITO SIMPLE	2.00	120.00

GARANTE	TIPO DE GARANTIA / FUENTE DE PAGO	FECHA DE CONTRATACION	IMPORTE GARANTIZADO
PARTICIPACIONES FEDERALES	PARTICIPACIONES	03/12/2008	7,078,813.90

CUENTA	SALDO AL INICIO DEL EJERCICIO	OBJETO DEL PRESTAMO
22330201HA090001	2,173,319.96	INVERSION DE OBRA PUBLICA

FECHA DE MOVIMIENTO	SALDO ANTERIOR	REVALUACIONES	AMORTIZACION DEL CAPITAL	ACCESORIOS DE LA DEUDA			SALDO PENDIENTE DE AMORTIZAR
				INTERESES	COMISIONES	GASTO	
03/02/2016	2,173,319.96	0.00	62,094.86	9,664.03	0.00	0.00	2,111,225.10
26/02/2016	2,111,225.10	0.00	62,094.86	9,390.64	0.00	0.00	2,049,130.24
08/04/2016	2,049,130.24	0.00	62,094.86	11,312.48	0.00	0.00	1,987,035.38
09/05/2016	1,987,035.38	0.00	62,094.86	9,311.47	0.00	0.00	1,924,940.52

ELABORÓ	REVISÓ	AUTORIZÓ
VICTOR HUGO GUILLEN MEZA	MARIA GUADALUPE DOMINGUEZ HERNANDEZ	MARIO ANTONIO GUILLEN DOMINGUEZ
TESORERO	**SINDICO**	**PRESIDENTE**

COMITÁN DE DOMÍNGUEZ
ESTADO DE DEUDA MUNICIPAL
DEL 01/01/2016 AL 31/12/2016

FORMATO EDM
FECHA 30-may.-2017
HOJA 2 DE 4

ACREEDOR	MONTO ORIGINAL	TIPO OBLIGACION	TASA INTERES	PLAZO (MESES)
BANOBRAS PARQUE TEMATICO	2,173,319.96	CREDITO SIMPLE	2.00	120.00

GARANTE	TIPO DE GARANTIA / FUENTE DE PAGO	FECHA DE CONTRATACION	IMPORTE GARANTIZADO
PARTICIPACIONES FEDERALES	PARTICIPACIONES	03/12/2008	7,078,813.90

CUENTA	SALDO AL INICIO DEL EJERCICIO	OBJETO DEL PRESTAMO
22330201HA090001	2,173,319.96	INVERSION DE OBRA PUBLICA

FECHA DE MOVIMIENTO	SALDO ANTERIOR	REVALUACIONES	AMORTIZACION DEL CAPITAL	ACCESORIOS DE LA DEUDA			SALDO PENDIENTE DE AMORTIZAR
				INTERESES	COMISIONES	GASTO	
08/06/2016	1,924,940.52	0.00	62,094.86	9,984.97	0.00	0.00	1,862,845.66
11/07/2016	1,862,845.66	0.00	62,094.86	10,015.65	0.00	0.00	1,800,750.80
08/08/2016	1,800,750.80	0.00	62,094.86	9,490.00	0.00	0.00	1,738,655.94
08/09/2016	1,738,655.94	0.00	62,094.86	9,800.51	0.00	0.00	1,676,561.08

ELABORÓ	REVISÓ	AUTORIZÓ
VICTOR HUGO GUILLEN MEZA	MARIA GUADALUPE DOMINGUEZ HERNANDEZ	MARIO ANTONIO GUILLEN DOMINGUEZ
TESORERO	**SINDICO**	**PRESIDENTE**

COMITÁN DE DOMÍNGUEZ
ESTADO DE DEUDA MUNICIPAL
DEL 01/01/2016 AL 31/12/2016

FORMATO EDM
FECHA 30-may.-2017
HOJA 3 DE 4

ACREEDOR	MONTO ORIGINAL	TIPO OBLIGACION	TASA INTERES	PLAZO (MESES)
BANOBRAS PARQUE TEMATICO	2,173,319.96	CREDITO SIMPLE	2.00	120.00

GARANTE	TIPO DE GARANTIA / FUENTE DE PAGO	FECHA DE CONTRATACION	IMPORTE GARANTIZADO
PARTICIPACIONES FEDERALES	PARTICIPACIONES	03/12/2008	7,078,813.90

CUENTA	SALDO AL INICIO DEL EJERCICIO	OBJETO DEL PRESTAMO
22330201HA090001	2,173,319.96	INVERSION DE OBRA PUBLICA

FECHA DE MOVIMIENTO	SALDO ANTERIOR	REVALUACIONES	AMORTIZACION DEL CAPITAL	ACCESORIOS DE LA DEUDA			SALDO PENDIENTE DE AMORTIZAR
				INTERESES	COMISIONES	GASTO	
10/10/2016	1,676,561.08	0.00	62,094.86	9,463.49	0.00	0.00	1,614,466.22
08/11/2016	1,614,466.22	0.00	62,094.86	9,505.17	0.00	0.00	1,552,371.36
02/12/2016	1,552,371.36	0.00	62,094.86	9,152.53	0.00	0.00	1,490,276.50
26/12/2016	1,490,276.50	0.00	62,094.86	8,704.96	0.00	0.00	1,428,181.64

ELABORÓ	REVISÓ	AUTORIZÓ
VICTOR HUGO GUILLEN MEZA	MARIA GUADALUPE DOMINGUEZ HERNANDEZ	MARIO ANTONIO GUILLEN DOMINGUEZ
TESORERO	**SINDICO**	**PRESIDENTE**

COMITÁN DE DOMÍNGUEZ
ESTADO DE DEUDA MUNICIPAL
DEL 01/01/2016 AL 31/12/2016

FORMATO EDM
FECHA 30-may.-2017
HOJA 4 DE 4

ACREEDOR	MONTO ORIGINAL	TIPO OBLIGACION	TASA INTERES	PLAZO (MESES)
BANOBRAS PARQUE TEMATICO	2,173,319.96	CREDITO SIMPLE	2.00	120.00

GARANTE	TIPO DE GARANTIA / FUENTE DE PAGO	FECHA DE CONTRATACION	IMPORTE GARANTIZADO
PARTICIPACIONES FEDERALES	PARTICIPACIONES	03/12/2008	7,078,813.90

CUENTA	SALDO AL INICIO DEL EJERCICIO	OBJETO DEL PRESTAMO
22330201HA090001	2,173,319.96	INVERSION DE OBRA PUBLICA

FECHA DE MOVIMIENTO	SALDO ANTERIOR	REVALUACIONES	AMORTIZACION DEL CAPITAL	ACCESORIOS DE LA DEUDA			SALDO PENDIENTE DE AMORTIZAR
				INTERESES	COMISIONES	GASTO	
		TOTALES:	745,138.32	115,795.90	0.00	0.00	

"Bajo protesta de decir verdad declaramos que los Estados Financieros y sus notas, son razonablemente correctos y son responsabilidad del emisor"

ELABORÓ	REVISÓ	AUTORIZÓ
VICTOR HUGO GUILLEN MEZA	MARIA GUADALUPE DOMINGUEZ HERNANDEZ	MARIO ANTONIO GUILLEN DOMINGUEZ
TESORERO	**SINDICO**	**PRESIDENTE**

COMITÁN DE DOMÍNGUEZ
ESTADO DE DEUDA MUNICIPAL
DEL 01/01/2016 AL 31/12/2016

FORMATO EDM
FECHA 30-may.-2017
HOJA 1 DE 4

ACREEDOR	MONTO ORIGINAL	TIPO OBLIGACION	TASA INTERES	PLAZO (MESES)
BANOBRAS TRADICIONAL 2012	15,948,275.92	CREDITO SIMPLE	2.00	120.00

GARANTE	TIPO DE GARANTIA / FUENTE DE PAGO	FECHA DE CONTRATACION	IMPORTE GARANTIZADO
PARTICIPACIONES FEDERALES	PARTICIPACIONES	07/05/2012	25,000,000.00

CUENTA	SALDO AL INICIO DEL EJERCICIO	OBJETO DEL PRESTAMO
22330201HA120001	15,948,275.92	INVERSION DE OBRA PUBLICA

FECHA DE MOVIMIENTO	SALDO ANTERIOR	REVALUACIONES	AMORTIZACION DEL CAPITAL	ACCESORIOS DE LA DEUDA			SALDO PENDIENTE DE AMORTIZAR
				INTERESES	COMISIONES	GASTO	
03/02/2016	15,948,275.92	0.00	215,517.24	81,701.69	0.00	0.00	15,732,758.68
26/02/2016	15,732,758.68	0.00	215,517.24	78,031.43	0.00	0.00	15,517,241.44
31/03/2016	15,517,241.44	0.00	215,517.24	91,830.34	0.00	0.00	15,301,724.20
02/05/2016	15,301,724.20	0.00	215,517.24	82,155.38	0.00	0.00	15,086,206.96

ELABORÓ	REVISÓ	AUTORIZÓ
VICTOR HUGO GUILLEN MEZA	MARIA GUADALUPE DOMINGUEZ HERNANDEZ	MARIO ANTONIO GUILLEN DOMINGUEZ
TESORERO	**SINDICO**	**PRESIDENTE**

COMITÁN DE DOMÍNGUEZ
ESTADO DE DEUDA MUNICIPAL
DEL 01/01/2016 AL 31/12/2016

FORMATO EDM
FECHA 30-may.-2017
HOJA 2 DE 4

ACREEDOR	MONTO ORIGINAL	TIPO OBLIGACION	TASA INTERES	PLAZO (MESES)
BANOBRAS TRADICIONAL 2012	15,948,275.92	CREDITO SIMPLE	2.00	120.00

GARANTE	TIPO DE GARANTIA / FUENTE DE PAGO	FECHA DE CONTRATACION	IMPORTE GARANTIZADO
PARTICIPACIONES FEDERALES	PARTICIPACIONES	07/05/2012	25,000,000.00

CUENTA	SALDO AL INICIO DEL EJERCICIO	OBJETO DEL PRESTAMO
22330201HA120001	15,948,275.92	INVERSION DE OBRA PUBLICA

FECHA DE MOVIMIENTO	SALDO ANTERIOR	REVALUACIONES	AMORTIZACION DEL CAPITAL	ACCESORIOS DE LA DEUDA			SALDO PENDIENTE DE AMORTIZAR
				INTERESES	COMISIONES	GASTO	
03/06/2016	15,086,206.96	0.00	215,517.24	86,590.85	0.00	0.00	14,870,689.72
01/07/2016	14,870,689.72	0.00	215,517.24	85,741.83	0.00	0.00	14,655,172.48
02/08/2016	14,655,172.48	0.00	215,517.24	81,993.24	0.00	0.00	14,439,655.24
02/09/2016	14,439,655.24	0.00	215,517.24	95,103.18	0.00	0.00	14,224,138.00

ELABORÓ	REVISÓ	AUTORIZÓ
VICTOR HUGO GUILLEN MEZA	MARIA GUADALUPE DOMINGUEZ HERNANDEZ	MARIO ANTONIO GUILLEN DOMINGUEZ
TESORERO	**SINDICO**	**PRESIDENTE**

COMITÁN DE DOMÍNGUEZ
ESTADO DE DEUDA MUNICIPAL
DEL 01/01/2016 AL 31/12/2016

FORMATO EDM
FECHA 30-may.-2017
HOJA 3 DE 4

ACREEDOR	MONTO ORIGINAL	TIPO OBLIGACION	TASA INTERES	PLAZO (MESES)
BANOBRAS TRADICIONAL 2012	15,948,275.92	CREDITO SIMPLE	2.00	120.00

GARANTE	TIPO DE GARANTIA / FUENTE DE PAGO	FECHA DE CONTRATACION	IMPORTE GARANTIZADO
PARTICIPACIONES FEDERALES	PARTICIPACIONES	07/05/2012	25,000,000.00

CUENTA	SALDO AL INICIO DEL EJERCICIO	OBJETO DEL PRESTAMO
22330201HA120001	15,948,275.92	INVERSION DE OBRA PUBLICA

FECHA DE MOVIMIENTO	SALDO ANTERIOR	REVALUACIONES	AMORTIZACION DEL CAPITAL	ACCESORIOS DE LA DEUDA			SALDO PENDIENTE DE AMORTIZAR
				INTERESES	COMISIONES	GASTO	
03/10/2016	14,224,138.00	0.00	215,517.24	79,572.20	0.00	0.00	14,008,620.76
03/11/2016	14,008,620.76	0.00	215,517.24	87,677.35	0.00	0.00	13,793,103.52
02/12/2016	13,793,103.52	0.00	215,517.24	94,511.57	0.00	0.00	13,577,586.28
26/12/2016	13,577,586.28	0.00	215,517.24	89,523.44	0.00	0.00	13,362,069.04

ELABORÓ	REVISÓ	AUTORIZÓ
VICTOR HUGO GUILLEN MEZA	MARIA GUADALUPE DOMINGUEZ HERNANDEZ	MARIO ANTONIO GUILLEN DOMINGUEZ
TESORERO	**SINDICO**	**PRESIDENTE**

COMITÁN DE DOMÍNGUEZ
ESTADO DE DEUDA MUNICIPAL
DEL 01/01/2016 AL 31/12/2016

FORMATO EDM
FECHA 30-may.-2017
HOJA 4 DE 4

ACREEDOR	MONTO ORIGINAL	TIPO OBLIGACION	TASA INTERES	PLAZO (MESES)
BANOBRAS TRADICIONAL 2012	15,948,275.92	CREDITO SIMPLE	2.00	120.00

GARANTE	TIPO DE GARANTIA / FUENTE DE PAGO	FECHA DE CONTRATACION	IMPORTE GARANTIZADO
PARTICIPACIONES FEDERALES	PARTICIPACIONES	07/05/2012	25,000,000.00

CUENTA	SALDO AL INICIO DEL EJERCICIO	OBJETO DEL PRESTAMO
22330201HA120001	15,948,275.92	INVERSION DE OBRA PUBLICA

FECHA DE MOVIMIENTO	SALDO ANTERIOR	REVALUACIONES	AMORTIZACION DEL CAPITAL	ACCESORIOS DE LA DEUDA			SALDO PENDIENTE DE AMORTIZAR
				INTERESES	COMISIONES	GASTO	
		TOTALES:	2,586,206.88	1,034,432.50	0.00	0.00	

"Bajo protesta de decir verdad declaramos que los Estados Financieros y sus notas, son razonablemente correctos y son responsabilidad del emisor"

ELABORÓ	REVISÓ	AUTORIZÓ
VICTOR HUGO GUILLEN MEZA	MARIA GUADALUPE DOMINGUEZ HERNANDEZ	MARIO ANTONIO GUILLEN DOMINGUEZ
TESORERO	**SINDICO**	**PRESIDENTE**

i) Estados Financieros Consolidados

COMITÁN DE DOMÍNGUEZ
ESTADO DE CAMBIOS EN LA SITUACION FINANCIERA CONSOLIDADO
AL 31/12/2016

ECSF-C
Fecha: 30/05/2017
Pág. 1 de 2

	AYUNTAMIENTO		DIF		SAPAM		CONSOLIDACION	
	ORIGEN	APLICACIÓN	ORIGEN	APLICACIÓN	ORIGEN	APLICACIÓN	ORIGEN	APLICACIÓN
ACTIVO								
ACTIVO CIRCULANTE								
EFECTIVO Y EQUIVALENTES	0.00	5,922,662.41	0.00	19,429.54	6,087.87	0.00	0.00	5,936,004.08
DERECHOS A RECIBIR EFECTIVO Y EQUIVALENTES	0.00	27,808,306.64	0.00	0.00	0.00	4,440.00	0.00	27,812,746.64
DERECHOS A RECIBIR BIENES O SERVICIOS	0.00	4,503,460.77	0.00	0.00	0.00	221,500.00	0.00	4,724,960.77
ACTIVO NO CIRCULANTE								
BIENES INMUEBLES, INFRAESTRUCTURA Y CONSTRUCCIONES EN PROCESO	0.00	33,573,409.45	0.00	0.00	0.00	0.00	0.00	33,573,409.45
BIENES MUEBLES	0.00	13,828,747.30	0.00	0.00	0.00	17,709.85	0.00	13,846,457.15
DEPRECIACIÓN, DETERIORO Y AMORTIZACIÓN ACUMULADA DE BIENES	0.00	28,403,861.40	0.00	0.00	0.00	2,351,080.19	0.00	30,754,941.59
PASIVO								
PASIVO CIRCULANTE								
CUENTAS POR PAGAR A CORTO PLAZO	5,125,966.70	0.00	16,303.62	0.00	0.00	15,099.52	5,127,170.80	0.00
PASIVOS DIFERIDOS A CORTO PLAZO	0.00	0.00	6,031.37	0.00	0.00	0.00	6,031.37	0.00
OTROS PASIVOS A CORTO PLAZO	0.00	0.00	0.00	0.00	0.00	3,660.00	0.00	3,660.00
PASIVO NO CIRCULANTE								
DEUDA PÚBLICA A LARGO PLAZO	0.00	4,788,886.32	0.00	0.00	75,307.78	0.00	0.00	4,713,578.54
HACIENDA PÚBLICA / PATRIMONIO								
HACIENDA PÚBLICA / PATRIMONIO CONTRIBUIDO								
DONACIONES DE CAPITAL	3,915,600.00	0.00	0.00	0.00	0.00	2,599.80	3,913,000.20	0.00
HACIENDA PÚBLICA / PATRIMONIO GENERADO								
RESULTADO DEL EJERCICIO (AHORRO/DESAHORRO)	20,384,249.27	0.00	189,379.30	0.00	0.00	3,389,856.11	19,243,981.84	0.00
RESULTADOS DE EJERCICIOS ANTERIORES	0.00	33,038,077.15	0.00	192,284.75	1,243,587.44	0.00	0.00	31,986,774.46
RECTIFICACIONES DE RESULTADOS DE EJERCICIOS ANTERIORES	8,540.22	0.00	0.00	0.00	0.00	0.00	8,540.22	0.00

ELABORÓ	REVISÓ	AUTORIZÓ
VICTOR HUGO GUILLEN MEZA	MARIA GUADALUPE DOMINGUEZ HERNANDEZ	MARIO ANTONIO GUILLEN DOMINGUEZ
TESORERO	**SINDICO**	**PRESIDENTE**

COMITÁN DE DOMÍNGUEZ
ESTADO DE CAMBIOS EN LA SITUACION FINANCIERA CONSOLIDADO
AL 31/12/2016

ECSF-C
Fecha: 30/05/2017
Pág. 2 de 2

	AYUNTAMIENTO		DIF		SAPAM		CONSOLIDACION	
	ORIGEN	APLICACIÓN	ORIGEN	APLICACIÓN	ORIGEN	APLICACIÓN	ORIGEN	APLICACIÓN

"Bajo protesta de decir verdad declaramos que los Estados Financieros y sus notas, son razonablemente correctos y son responsabilidad del emisor"

ELABORÓ	REVISÓ	AUTORIZÓ
VICTOR HUGO GUILLEN MEZA	MARIA GUADALUPE DOMINGUEZ HERNANDEZ	MARIO ANTONIO GUILLEN DOMINGUEZ
TESORERO	**SINDICO**	**PRESIDENTE**

COMITÁN DE DOMÍNGUEZ
ESTADO DE ACTIVIDADES CONSOLIDADO
AL 31/12/2016

EA-C
Fecha: 30/05/2017
Pág. 1 de 2

	AYUNTAMIENTO		DIF		SAPAM		SUMATORIA	ELIMINACION	CONSOLIDACION
	PERIODO ACTUAL	PERIODO ANTERIOR	PERIODO ACTUAL	PERIODO ANTERIOR	PERIODO ACTUAL	PERIODO ANTERIOR	PERIODO ACTUAL	PERIODO ACTUAL	PERIODO ACTUAL
INGRESOS Y OTROS BENEFICIOS	431,659,089.23	394,730,939.12	11,955,819.64	11,982,730.91	31,705,326.13	30,480,764.45	475,320,235.00	23,343,183.81	451,977,051.19
INGRESOS DE GESTIÓN	53,966,082.09	48,565,863.99	0.00	0.00	20,317,730.86	21,756,467.09	74,283,812.95	0.00	74,283,812.95
IMPUESTOS	34,196,640.25	28,627,856.79	0.00	0.00	0.00	0.00	34,196,640.25	0.00	34,196,640.25
CONTRIBUCIONES DE MEJORAS	18,323.00	1,375.00	0.00	0.00	0.00	0.00	18,323.00	0.00	18,323.00
DERECHOS	12,429,462.26	12,607,819.97	0.00	0.00	0.00	0.00	12,429,462.26	0.00	12,429,462.26
PRODUCTOS DE TIPO CORRIENTE	182,146.66	173,783.59	0.00	0.00	0.00	0.00	182,146.66	0.00	182,146.66
APROVECHAMIENTOS DE TIPO CORRIENTE	2,334,832.53	2,557,482.70	0.00	0.00	70,169.86	0.00	2,405,002.39	0.00	2,405,002.39
INGRESOS POR VENTA DE BIENES Y SERVICIOS	0.00	0.00	0.00	0.00	20,247,561.00	21,756,467.09	20,247,561.00	0.00	20,247,561.00
INGRESOS NO COMPRENDIDOS EN LAS FRACCIONES DE LA LEY DE INGRESOS CAUSADOS EN EJERCICIOS FISCALES ANTERIORES PENDIENTES DE LIQUIDACIÓN O PAGO	4,804,677.39	4,597,545.94	0.00	0.00	0.00	0.00	4,804,677.39	0.00	4,804,677.39
PARTICIPACIONES, APORTACIONES, TRANSFERENCIAS, ASIGNACIONES, SUBSIDIOS Y OTRAS AYUDAS	376,610,671.92	345,937,416.06	11,955,819.64	11,980,557.60	11,387,364.17	8,721,362.55	399,953,855.73	23,343,183.81	376,610,671.92
PARTICIPACIONES Y APORTACIONES	318,829,687.90	330,687,416.06	0.00	0.00	0.00	0.00	318,829,687.90	0.00	318,829,687.90
TRANSFERENCIAS, ASIGNACIONES, SUBSIDIOS Y OTRAS AYUDAS	57,780,984.02	15,250,000.00	11,955,819.64	11,980,557.60	11,387,364.17	8,721,362.55	81,124,167.83	23,343,183.81	57,780,984.02
OTROS INGRESOS Y BENEFICIOS	1,082,335.22	227,659.07	0.00	2,173.31	231.10	2,934.81	1,082,566.32	0.00	1,082,566.32
OTROS INGRESOS Y BENEFICIOS	1,082,335.22	227,659.07	0.00	2,173.31	231.10	2,934.81	1,082,566.32	0.00	1,082,566.32
GASTOS Y OTRAS PÉRDIDAS	379,001,601.20	427,004,177.88	11,958,725.09	12,175,015.66	33,872,792.80	29,258,375.01	424,833,119.09	17,194,908.51	407,638,210.58
GASTOS DE FUNCIONAMIENTO	218,115,037.79	238,471,525.30	8,495,492.03	7,395,734.04	31,426,573.41	26,915,291.96	258,037,103.23	0.00	258,037,103.23
SERVICIOS PERSONALES	110,485,055.34	103,096,424.62	6,351,092.83	4,902,310.75	18,617,920.48	17,493,048.30	135,454,068.65	0.00	135,454,068.65
MATERIALES Y SUMINISTROS	36,584,759.40	51,046,556.35	952,223.85	1,156,788.31	1,505,138.68	2,361,632.49	39,042,121.93	0.00	39,042,121.93
SERVICIOS GENERALES	70,934,214.52	84,320,236.87	1,192,175.35	1,336,634.98	11,303,514.25	7,060,611.17	83,429,904.12	0.00	83,429,904.12
BIENES MUEBLES, INMUEBLES E INTANGIBLES	111,008.53	8,307.46	0.00	0.00	0.00	0.00	111,008.53	0.00	111,008.53
TRANSFERENCIAS, ASIGNACIONES, SUBSIDIOS Y OTRAS AYUDAS	45,250,287.86	34,547,758.99	3,463,233.06	4,779,281.62	97,739.00	500.00	48,811,259.92	17,194,908.51	31,616,351.41
TRANSFERENCIAS INTERNAS Y ASIGNACIONES AL SECTOR PÚBLICO	7,419,038.34	0.00	0.00	0.00	0.00	0.00	7,419,038.34	7,419,038.34	0.00

ELABORÓ	REVISÓ	AUTORIZÓ
VICTOR HUGO GUILLEN MEZA	MARIA GUADALUPE DOMINGUEZ HERNANDEZ	MARIO ANTONIO GUILLEN DOMINGUEZ
TESORERO	**SINDICO**	**PRESIDENTE**

COMITÁN DE DOMÍNGUEZ
ESTADO DE ACTIVIDADES CONSOLIDADO
AL 31/12/2016

EA-C
Fecha: 30/05/2017
Pág. 2 de 2

	AYUNTAMIENTO		DIF		SAPAM		SUMATORIA	ELIMINACION	CONSOLIDACION
	PERIODO ACTUAL	PERIODO ANTERIOR	PERIODO ACTUAL	PERIODO ANTERIOR	PERIODO ACTUAL	PERIODO ANTERIOR	PERIODO ACTUAL	PERIODO ACTUAL	PERIODO ACTUAL
SUBSIDIOS Y SUBVENCIONES	15,624,145.47	14,836,684.55	0.00	0.00	0.00	0.00	15,624,145.47	9,775,870.17	5,848,275.30
AYUDAS SOCIALES	22,207,104.05	19,711,074.44	3,463,233.06	4,779,281.62	97,739.00	500.00	25,768,076.11	0.00	25,768,076.11
INTERESES, COMISIONES Y OTROS GASTOS DE LA DEUDA PÚBLICA	1,385,952.67	1,454,445.11	0.00	0.00	0.00	0.00	1,385,952.67	0.00	1,385,952.67
INTERESES DE LA DEUDA PÚBLICA	1,385,952.67	1,454,445.11	0.00	0.00	0.00	0.00	1,385,952.67	0.00	1,385,952.67
OTROS GASTOS Y PÉRDIDAS EXTRAORDINARIAS	27,424,961.40	25,348,122.70	0.00	0.00	2,348,480.39	2,342,583.05	29,773,441.79	0.00	29,773,441.79
ESTIMACIÓNES, DEPRECIACIONES, DETERIOROS, OBSOLESCENCIA Y AMORTIZACIONES	27,424,961.40	25,348,122.70	0.00	0.00	2,348,480.39	2,342,583.05	29,773,441.79	0.00	29,773,441.79
INVERSIÓN PÚBLICA	86,825,361.48	127,182,325.78	0.00	0.00	0.00	0.00	86,825,361.48	0.00	86,825,361.48
CONSTRUCCIÓN EN BIENES NO CAPITALIZABLE	86,825,361.48	127,182,325.78	0.00	0.00	0.00	0.00	86,825,361.48	0.00	86,825,361.48
AHORRO O DESAHORRO NETO DEL EJERCICIO	**52,657,488.03**	**-32,273,238.76**	**-2,905.45**	**-192,284.75**	**-2,167,466.67**	**1,222,389.44**	**50,487,115.91**	**6,148,275.30**	**44,338,840.61**

"Bajo protesta de decir verdad declaramos que los Estados Financieros y sus notas, son razonablemente correctos y son responsabilidad del emisor"

ELABORÓ	REVISÓ	AUTORIZÓ
VICTOR HUGO GUILLEN MEZA	MARIA GUADALUPE DOMINGUEZ HERNANDEZ	MARIO ANTONIO GUILLEN DOMINGUEZ
TESORERO	**SINDICO**	**PRESIDENTE**

COMITÁN DE DOMÍNGUEZ

ESTADO DE VARIACIÓN EN LA HACIENDA PÚBLICA CONSOLIDADO

DEL : 01/01/2016 AL 31/12/2016

EVHP
Fecha: 30/05/2017
Pág. 1 de 1

	Hacienda Pública / Patrimonio Contribuido	Hacienda Pública / Patrimonio Generado de Ejercicios Anteriores	Hacienda Pública / Patrimonio Generado del Ejercicio	Ajuste por Cambio de Valor	Total	Nota Relacionada
Rectificaciones de Resultados de Ejercicios Anteriores					**0.00**	
CAMBIOS POR ERRORES CONTABLES	0.00	0.00	0.00	0.00		
Patrimonio Neto Inicial Ajustado del Ejercicio					**10,399.20**	
DONACIONES DE CAPITAL	10,399.20	0.00	0.00	0.00		
Variaciones de la Hacienda Pública / Patrimonial Neto del Ejercicio					**423,897,480.30**	
RESULTADO DEL EJERCICIO (AHORRO/DESAHORRO)	0.00	0.00	-31,539,711.58	0.00		
RESULTADOS DE EJERCICIOS ANTERIORES	0.00	455,437,191.88	0.00	0.00		
Saldo Neto en la Hacienda Pública / Patrimonio 2015					**423,907,879.50**	
Rectificaciones de Resultados de Ejercicios Anteriores					**8,540.22**	EVHP-2
CAMBIOS POR ERRORES CONTABLES	0.00	0.00	0.00	8,540.22		
Patrimonio Neto Inicial Ajustado del Ejercicio					**3,923,399.40**	EVHP-1
DONACIONES DE CAPITAL	3,923,399.40	0.00	0.00	0.00		
Variaciones de la Hacienda Pública / Patrimonial Neto del Ejercicio					**474,698,612.75**	EVHP-2
RESULTADO DEL EJERCICIO (AHORRO/DESAHORRO)	0.00	0.00	51,248,195.33	0.00		
RESULTADOS DE EJERCICIOS ANTERIORES	0.00	423,450,417.42	0.00	0.00		
Hacienda Pública / Patrimonio Neto Final del Ejercicio 2016					**478,630,552.37**	

"Bajo protesta de decir verdad declaramos que los Estados Financieros y sus notas, son razonablemente correctos y son responsabilidad del emisor"

ELABORÓ	REVISÓ	AUTORIZÓ
VICTOR HUGO GUILLEN MEZA	MARIA GUADALUPE DOMINGUEZ HERNANDEZ	MARIO ANTONIO GUILLEN DOMINGUEZ
TESORERO	**SINDICO**	**PRESIDENTE**

COMITÁN DE DOMÍNGUEZ
ESTADO DE SITUACIÓN FINANCIERA CONSOLIDADO
AL 31/12/2016
(P E S O S)

ESFC
FECHA 30 / 05 / 2017
HOJA 1 DE 4

ACTIVO	AYUNTAMIENTO		DIF		SAPAM		CONSOLIDACION
	PERIODO ACTUAL	PERIODO ANTERIOR	PERIODO ACTUAL	PERIODO ANTERIOR	PERIODO ACTUAL	PERIODO ANTERIOR	PERIODO ACTUAL
ACTIVO CIRCULANTE							
EFECTIVO Y EQUIVALENTES	**19,681,931.57**	**13,759,269.16**	**24,165.03**	**4,735.49**	**117,654.14**	**123,742.01**	**19,823,750.74**
EFECTIVO	0.00	0.00	0.00	0.00	2,296.77	2,760.77	2,296.77
BANCOS / TESORERÍA	19,681,931.57	13,759,269.16	24,165.03	4,735.49	115,357.37	120,981.24	19,821,453.97
DERECHOS A RECIBIR EFECTIVO Y EQUIVALENTES	**41,340,252.82**	**13,531,946.18**	**0.00**	**0.00**	**14,772.96**	**10,332.96**	**41,355,025.78**
DEUDORES DIVERSOS POR COBRAR A CORTO PLAZO	41,340,252.82	13,531,946.18	0.00	0.00	14,772.96	10,332.96	41,355,025.78
DERECHOS A RECIBIR BIENES O SERVICIOS	**15,720,677.71**	**11,217,216.94**	**0.00**	**0.00**	**236,000.00**	**14,500.00**	**15,956,677.71**
ANTICIPO A PROVEEDORES POR ADQUISICIÓN DE BIENES Y PRESTACIÓN DE SERVICIOS A CORTO PLAZO	0.00	0.00	0.00	0.00	236,000.00	14,500.00	236,000.00
ANTICIPO A CONTRATISTAS POR OBRAS PÚBLICAS A CORTO PLAZO	15,720,677.71	11,217,216.94	0.00	0.00	0.00	0.00	15,720,677.71
OTROS ACTIVOS CIRCULANTES	**0.00**	**0.00**	**0.00**	**0.00**	**6,200.00**	**6,200.00**	**6,200.00**
VALORES EN GARANTÍA	0.00	0.00	0.00	0.00	6,200.00	6,200.00	6,200.00
TOTAL DE ACTIVO CIRCULANTE	**76,742,862.10**	**38,508,432.28**	**24,165.03**	**4,735.49**	**374,627.10**	**154,774.97**	**77,141,654.23**
BIENES INMUEBLES, INFRAESTRUCTURA Y CONSTRUCCIONES EN PROCESO	**376,241,983.07**	**342,668,573.62**	**0.00**	**0.00**	**9,309,413.50**	**9,309,413.50**	**385,551,396.57**
TERRENOS	29,422,868.40	29,422,868.40	0.00	0.00	0.00	0.00	29,422,868.40
EDIFICIOS NO HABITACIONALES	291,125,329.07	284,132,329.07	0.00	0.00	0.00	0.00	291,125,329.07
INFRAESTRUCTURA	4,480,000.00	4,480,000.00	0.00	0.00	9,309,413.50	9,309,413.50	13,789,413.50
CONSTRUCCIONES EN PROCESO EN BIENES DE DOMINIO PÚBLICO	30,650,163.33	4,069,753.88	0.00	0.00	0.00	0.00	30,650,163.33
OTROS BIENES INMUEBLES	20,563,622.27	20,563,622.27	0.00	0.00	0.00	0.00	20,563,622.27
BIENES MUEBLES	**81,343,643.74**	**67,514,896.44**	**0.00**	**0.00**	**18,283,189.30**	**18,265,479.45**	**99,626,833.04**

ELABORÓ	REVISÓ	AUTORIZÓ
VICTOR HUGO GUILLEN MEZA	MARIA GUADALUPE DOMINGUEZ HERNANDEZ	MARIO ANTONIO GUILLEN DOMINGUEZ
TESORERO	**SINDICO**	**PRESIDENTE**

COMITÁN DE DOMÍNGUEZ
ESTADO DE SITUACIÓN FINANCIERA CONSOLIDADO
AL 31/12/2016
(P E S O S)

ESFC
FECHA 30 / 05 / 2017
HOJA 2 DE 4

	AYUNTAMIENTO		DIF		SAPAM		CONSOLIDACION
	PERIODO ACTUAL	PERIODO ANTERIOR	PERIODO ACTUAL	PERIODO ANTERIOR	PERIODO ACTUAL	PERIODO ANTERIOR	PERIODO ACTUAL
MOBILIARIO Y EQUIPO DE ADMINISTRACIÓN	8,640,142.63	8,022,409.65	0.00	0.00	191,287.75	173,577.90	8,831,430.38
MOBILIARIO Y EQUIPO EDUCACIONAL Y RECREATIVO	19,075,878.99	16,544,510.26	0.00	0.00	53,932.68	53,932.68	19,129,811.67
EQUIPO E INSTRUMENTAL MÉDICO Y DE LABORATORIO	1,675,246.00	1,665,261.00	0.00	0.00	43,500.00	43,500.00	1,718,746.00
VEHÍCULO Y EQUIPO DE TRASPORTE	40,655,696.93	32,311,196.93	0.00	0.00	994,999.00	994,999.00	41,650,695.93
EQUIPO DE DEFENSA Y SEGURIDAD	2,640,868.62	2,640,868.62	0.00	0.00	0.00	0.00	2,640,868.62
MAQUINARIA, OTROS EQUIPOS Y HERRAMIENTAS	8,388,906.57	6,063,745.98	0.00	0.00	16,999,469.87	16,999,469.87	25,388,376.44
COLECCIONES, OBRAS DE ARTE Y OBJETOS VALIOSOS	266,904.00	266,904.00	0.00	0.00	0.00	0.00	266,904.00
ACTIVOS INTANGIBLES	**662,600.20**	**662,600.20**	**0.00**	**0.00**	**14,361.20**	**14,361.20**	**676,961.40**
SOFTWARE	662,600.20	662,600.20	0.00	0.00	14,361.20	14,361.20	676,961.40
DEPRECIACIÓN, DETERIORO Y AMORTIZACIÓN ACUMULADA DE BIENES	**-53,751,984.10**	**-25,348,122.70**	**0.00**	**0.00**	**-4,696,263.04**	**-2,345,182.85**	**-58,448,247.14**
DEPRECIACIÓN ACUMULADA DE BIENES INMUEBLES	-21,039,864.92	-10,404,547.96	0.00	0.00	-3,951,509.96	-1,972,806.31	-24,991,374.88
DEPRECIACIÓN ACUMULADA DE INFEAESTRUCTURA	-358,400.00	-179,200.00	0.00	0.00	-744,753.08	-372,376.54	-1,103,153.08
DEPRECIACIÓN ACUMULADA DE BIENES MUEBLES	-32,353,719.18	-14,764,374.74	0.00	0.00	0.00	0.00	-32,353,719.18
TOTAL DE ACTIVO NO CIRCULANTE	**404,496,242.91**	**385,497,947.56**	**0.00**	**0.00**	**22,910,700.96**	**25,244,071.30**	**427,406,943.87**
TOTAL DE ACTIVO	**481,239,105.01**	**424,006,379.84**	**24,165.03**	**4,735.49**	**23,285,328.06**	**25,398,846.27**	**504,548,598.10**
PASIVO							
PASIVO CIRCULANTE							
CUENTAS POR PAGAR A CORTO PLAZO	**6,419,267.98**	**1,293,301.28**	**16,303.62**	**0.00**	**60,282.40**	**75,381.92**	**6,495,854.00**
PROVEEDORES POR PAGAR A CORTO PLAZO	0.00	0.00	0.00	0.00	12,000.48	28,000.00	12,000.48
CONTRATISTA POR OBRAS PÚBLICAS POR PAGAR A CORTO PLAZO	6,190,545.52	1,260,626.81	0.00	0.00	0.00	0.00	6,190,545.52
RETENCIONES Y CONTRIBUCIONES POR PAGAR A CORTO PLAZO	143,685.03	28,235.14	0.00	0.00	48,281.92	47,381.92	191,966.95

ELABORÓ	REVISÓ	AUTORIZÓ
VICTOR HUGO GUILLEN MEZA	MARIA GUADALUPE DOMINGUEZ HERNANDEZ	MARIO ANTONIO GUILLEN DOMINGUEZ
TESORERO	**SINDICO**	**PRESIDENTE**

COMITÁN DE DOMÍNGUEZ
ESTADO DE SITUACIÓN FINANCIERA CONSOLIDADO
AL 31/12/2016
(P E S O S)

ESFC
FECHA 30 / 05 / 2017
HOJA 3 DE 4

	AYUNTAMIENTO		DIF		SAPAM		CONSOLIDACION
	PERIODO ACTUAL	PERIODO ANTERIOR	PERIODO ACTUAL	PERIODO ANTERIOR	PERIODO ACTUAL	PERIODO ANTERIOR	PERIODO ACTUAL
OTRAS CUENTAS POR PAGAR A CORTO PLAZO	85,037.43	4,439.33	16,303.62	0.00	0.00	0.00	101,341.05
PASIVOS DIFERIDOS A CORTO PLAZO	**0.00**	**0.00**	**6,652.33**	**620.96**	**0.00**	**0.00**	**6,652.33**
OTROS PASIVOS DIFERIDOS A CORTO PLAZO	0.00	0.00	6,652.33	620.96	0.00	0.00	6,652.33
OTROS PASIVOS A CORTO PLAZO	**0.00**	**0.00**	**0.00**	**0.00**	**34,899.04**	**38,559.04**	**34,899.04**
INGRESOS POR CLASIFICAR	0.00	0.00	0.00	0.00	34,899.04	38,559.04	34,899.04
TOTAL DE PASIVO CIRCULANTE	**6,419,267.98**	**1,293,301.28**	**22,955.95**	**620.96**	**95,181.44**	**113,940.96**	**6,537,405.37**
DEUDA PÚBLICA A LARGO PLAZO	**17,705,332.58**	**22,494,218.90**	**0.00**	**0.00**	**1,675,307.78**	**1,600,000.00**	**19,380,640.36**
PRÉSTAMOS DE LA DEUDA PÚBLICA INTERNA POR PAGAR A LARGO PLAZO	17,705,332.58	22,494,218.90	0.00	0.00	1,675,307.78	1,600,000.00	19,380,640.36
TOTAL DE PASIVO NO CIRCULANTE	**17,705,332.58**	**22,494,218.90**	**0.00**	**0.00**	**1,675,307.78**	**1,600,000.00**	**19,380,640.36**
TOTAL DE PASIVO	**24,124,600.56**	**23,787,520.18**	**22,955.95**	**620.96**	**1,770,489.22**	**1,713,940.96**	**25,918,045.73**
HACIENDA PÚBLICA / PATRIMONIO							
HACIENDA PÚBLICA / PATRIMONIO CONTRIBUÍDO							
DONACIONES DE CAPITAL	**3,915,600.00**	**0.00**	**0.00**	**0.00**	**7,799.40**	**10,399.20**	**3,923,399.40**
DONACIONES DE CAPITAL	3,915,600.00	0.00	0.00	0.00	7,799.40	10,399.20	3,923,399.40
TOTAL DE HACIENDA PÚBLICA / PATRIMONIO CONTRIB	**3,915,600.00**	**0.00**	**0.00**	**0.00**	**7,799.40**	**10,399.20**	**3,923,399.40**
HACIENDA PÚBLICA / PATRIMONIO GENERADO							
RESULTADO DE EJERCICIO	**53,418,567.45**	**-32,591,014.27**	**-2,905.45**	**-192,284.75**	**-2,167,466.67**	**1,243,587.44**	**51,248,195.33**
RESULTADO DEL EJERCICIO (AHORRO/DESAHORRO)	52,657,488.03	-32,273,238.76	-2,905.45	-192,284.75	-2,167,466.67	1,222,389.44	50,487,115.91
DECREMENTOS	0.00	-317,775.51	0.00	0.00	0.00	-4,500.00	0.00
INCREMENTOS	761,079.42	0.00	0.00	0.00	0.00	25,698.00	761,079.42

ELABORÓ	REVISÓ	AUTORIZÓ
VICTOR HUGO GUILLEN MEZA	MARIA GUADALUPE DOMINGUEZ HERNANDEZ	MARIO ANTONIO GUILLEN DOMINGUEZ
TESORERO	**SINDICO**	**PRESIDENTE**

COMITÁN DE DOMÍNGUEZ
ESTADO DE SITUACIÓN FINANCIERA CONSOLIDADO
AL 31/12/2016
(P E S O S)

ESFC
FECHA 30 / 05 / 2017
HOJA 4 DE 4

	AYUNTAMIENTO		DIF		SAPAM		CONSOLIDACION
	PERIODO ACTUAL	PERIODO ANTERIOR	PERIODO ACTUAL	PERIODO ANTERIOR	PERIODO ACTUAL	PERIODO ANTERIOR	PERIODO ACTUAL
RESULTADOS DE EJERCICIOS ANTERIORES	**399,771,796.78**	**432,809,873.93**	**4,114.53**	**196,399.28**	**23,674,506.11**	**22,430,918.67**	**423,450,417.42**
RESULTADOS DE EJERCICIOS ANTERIORES	399,771,796.78	432,809,873.93	4,114.53	196,399.28	23,674,506.11	22,430,918.67	423,450,417.42
RECTIFICACIONES DE RESULTADOS DE EJERCICIOS ANTERIORES	**8,540.22**	**0.00**	**0.00**	**0.00**	**0.00**	**0.00**	**8,540.22**
CAMBIOS POR ERRORES CONTABLES	8,540.22	0.00	0.00	0.00	0.00	0.00	8,540.22
TOTAL DE HACIENDA PÚBLICA / PATRIMONIO GENERA	**453,198,904.45**	**400,218,859.66**	**1,209.08**	**4,114.53**	**21,507,039.44**	**23,674,506.11**	**474,707,152.97**
TOTAL DE HACIENDA PÚBLICA / PATRIMONIO	**457,114,504.45**	**400,218,859.66**	**1,209.08**	**4,114.53**	**21,514,838.84**	**23,684,905.31**	**478,630,552.37**
TOTAL DE PASIVO Y HACIENDA PÚBLICA	**481,239,105.01**	**424,006,379.84**	**24,165.03**	**4,735.49**	**23,285,328.06**	**25,398,846.27**	**504,548,598.10**

"Bajo protesta de decir verdad declaramos que los Estados Financieros y sus notas, son razonablemente correctos y son responsabilidad del emisor"

ELABORÓ	REVISÓ	AUTORIZÓ
VICTOR HUGO GUILLEN MEZA	MARIA GUADALUPE DOMINGUEZ HERNANDEZ	MARIO ANTONIO GUILLEN DOMINGUEZ
TESORERO	**SINDICO**	**PRESIDENTE**

EFE-C
Fecha: 30/05/201

COMITÁN DE DOMÍNGUEZ
ESTADO DE FLUJO DE EFECTIVO CONSOLIDADO
DEL : 01/01/2016 AL 31/12/2016

	AYUNTAMIENTO		DIF		SAPAM		CONSOLIDACION
	PERIODO ACTUAL	PERIODO ANTERIOR	PERIODO ACTUAL	PERIODO ANTERIOR	PERIODO ACTUAL	PERIODO ANTERIOR	PERIODO ACTUAL
Flujo de Efectivo de las Actividades de Gestión							
Origen	**431,659,089.23**	**394,730,939.12**	**11,955,819.64**	**11,982,730.91**	**31,705,326.13**	**30,480,764.45**	**475,320,235.00**
IMPUESTOS	34,196,640.25	28,627,856.79	0.00	0.00	0.00	0.00	34,196,640.25
CONTRIBUCIONES DE MEJORAS	18,323.00	1,375.00	0.00	0.00	0.00	0.00	18,323.00
DERECHOS	12,429,462.26	12,607,819.97	0.00	0.00	0.00	0.00	12,429,462.26
PRODUCTOS DE TIPO CORRIENTE	182,146.66	173,783.59	0.00	0.00	0.00	0.00	182,146.66
APROVECHAMIENTOS DE TIPO CORRIENTE	2,334,832.53	2,557,482.70	0.00	0.00	70,169.86	0.00	2,405,002.39
INGRESOS POR VENTA DE BIENES Y SERVICIOS	0.00	0.00	0.00	0.00	20,247,561.00	21,756,467.09	20,247,561.00
INGRESOS NO COMPRENDIDOS EN LAS FRACCIONES DE LA LEY DE INGRESOS CAI	4,804,677.39	4,597,545.94	0.00	0.00	0.00	0.00	4,804,677.39
PARTICIPACIONES Y APORTACIONES	318,829,687.90	330,687,416.06	0.00	0.00	0.00	0.00	318,829,687.90
TRANSFERENCIAS, ASIGNACIONES, SUBSIDIOS Y OTRAS AYUDAS	57,780,984.02	15,250,000.00	11,955,819.64	11,980,557.60	11,387,364.17	8,721,362.55	81,124,167.83
OTROS INGRESOS Y BENEFICIOS	1,082,335.22	227,659.07	0.00	2,173.31	231.10	2,934.81	1,082,566.32
Aplicación	**379,001,601.20**	**427,004,177.88**	**11,958,725.09**	**12,175,015.66**	**33,872,792.80**	**29,258,375.01**	**424,833,119.09**
SERVICIOS PERSONALES	110,485,055.34	103,096,424.62	6,351,092.83	4,902,310.75	18,617,920.48	17,493,048.30	135,454,068.65
MATERIALES Y SUMINISTROS	36,584,759.40	51,046,556.35	952,223.85	1,156,788.31	1,505,138.68	2,361,632.49	39,042,121.93
SERVICIOS GENERALES	70,934,214.52	84,320,236.87	1,192,175.35	1,336,634.98	11,303,514.25	7,060,611.17	83,429,904.12
BIENES MUEBLES, INMUEBLES E INTANGIBLES	111,008.53	8,307.46	0.00	0.00	0.00	0.00	111,008.53
TRANSFERENCIAS, ASIGNACIONES, SUBSIDIOS Y OTRAS AYUDAS	45,250,287.86	34,547,758.99	3,463,233.06	4,779,281.62	97,739.00	500.00	48,811,259.92
TRANSFERENCIAS INTERNAS Y ASIGNACIONES AL SECTOR PÚBLICO	7,419,038.34	0.00	0.00	0.00	0.00	0.00	7,419,038.34
SUBSIDIOS Y SUBVENCIONES	15,624,145.47	14,836,684.55	0.00	0.00	0.00	0.00	15,624,145.47
AYUDAS SOCIALES	22,207,104.05	19,711,074.44	3,463,233.06	4,779,281.62	97,739.00	500.00	25,768,076.11
INTERESES, COMISIONES Y OTROS GASTOS DE LA DEUDA PÚBLICA	1,385,952.67	1,454,445.11	0.00	0.00	0.00	0.00	1,385,952.67
OTROS GASTOS Y PÉRDIDAS EXTRAORDINARIAS	27,424,961.40	25,348,122.70	0.00	0.00	2,348,480.39	2,342,583.05	29,773,441.79
INVERSIÓN PÚBLICA	86,825,361.48	127,182,325.78	0.00	0.00	0.00	0.00	86,825,361.48
Flujos Netos de Efectivo por Actividades de Gestión	**52,657,488.03**	**-32,273,238.76**	**-2,905.45**	**-192,284.75**	**-2,167,466.67**	**1,222,389.44**	**50,487,115.91**

"Bajo protesta de decir verdad declaramos que los Estados Financieros y sus notas, son razonablemente correctos y son responsabilidad del emisor"

ELABORÓ	REVISÓ	AUTORIZÓ
VICTOR HUGO GUILLEN MEZA	MARIA GUADALUPE DOMINGUEZ HERNANDEZ	MARIO ANTONIO GUILLEN DOMINGUEZ
TESORERO	**SINDICO**	**PRESIDENTE**

EFE-C
Fecha: 30/05/201

COMITÁN DE DOMÍNGUEZ
ESTADO DE FLUJO DE EFECTIVO CONSOLIDADO
DEL : 01/01/2016 AL 31/12/2016

	AYUNTAMIENTO		DIF		SAPAM		CONSOLIDACION
	PERIODO ACTUAL	PERIODO ANTERIOR	PERIODO ACTUAL	PERIODO ANTERIOR	PERIODO ACTUAL	PERIODO ANTERIOR	PERIODO ACTUAL
Flujo de Efectivo de las Actividades de Inversión							
Origen	**-28,403,861.40**	**-25,348,122.70**	**0.00**	**0.00**	**-2,351,080.19**	**-2,345,182.85**	**-30,754,941.59**
DEPRECIACIÓN ACUMULADA DE BIENES INMUEBLES	-10,635,316.96	-10,404,547.96	0.00	0.00	-1,978,703.65	-1,972,806.31	-24,991,374.88
DEPRECIACIÓN ACUMULADA DE INFEAESTRUCTURA	-179,200.00	-179,200.00	0.00	0.00	-372,376.54	-372,376.54	-1,103,153.08
DEPRECIACIÓN ACUMULADA DE BIENES MUEBLES	-17,589,344.44	-14,764,374.74	0.00	0.00	0.00	0.00	-32,353,719.18
Aplicación	**47,402,156.75**	**410,846,070.26**	**0.00**	**0.00**	**17,709.85**	**27,589,254.15**	**47,419,866.60**
BIENES INMUEBLES, INFRAESTRUCTURA Y CONSTRUCCIONES EN PROCESO	33,573,409.45	342,668,573.62	0.00	0.00	0.00	9,309,413.50	385,551,396.57
BIENES MUEBLES	13,828,747.30	67,514,896.44	0.00	0.00	17,709.85	18,265,479.45	99,626,833.04
ACTIVOS INTANGIBLES	0.00	662,600.20	0.00	0.00	0.00	14,361.20	676,961.40
Flujos Netos de Efectivo por Actividades de Inversión	**-75,806,018.15**	**-436,194,192.96**	**0.00**	**0.00**	**-2,368,790.04**	**-29,934,437.00**	**544,303,438.15**
Flujo de Efectivo de las Actividades de Financiamiento							
Origen	**-31,622,141.84**	**456,279,618.60**	**-169,949.76**	**197,020.24**	**1,278,937.70**	**24,166,057.63**	**-30,513,153.90**
DEUDA PÚBLICA	-4,788,886.32	22,494,218.90	0.00	0.00	75,307.78	1,600,000.00	19,380,640.36
CUENTAS POR PAGAR A CORTO PLAZO	5,125,966.70	1,293,301.28	16,303.62	0.00	-15,099.52	75,381.92	6,495,854.00
PROVEEDORES POR PAGAR A CORTO PLAZO	0.00	0.00	0.00	0.00	-15,999.52	28,000.00	12,000.48
CONTRATISTA POR OBRAS PÚBLICAS POR PAGAR A CORTO PLAZO	4,929,918.71	1,260,626.81	0.00	0.00	0.00	0.00	6,190,545.52
RETENCIONES Y CONTRIBUCIONES POR PAGAR A CORTO PLAZO	115,449.89	28,235.14	0.00	0.00	900.00	47,381.92	191,966.95
OTRAS CUENTAS POR PAGAR A CORTO PLAZO	80,598.10	4,439.33	16,303.62	0.00	0.00	0.00	101,341.05
PASIVOS DIFERIDOS A CORTO PLAZO	0.00	0.00	6,031.37	620.96	0.00	0.00	6,652.33
OTROS PASIVOS DIFERIDOS A CORTO PLAZO	0.00	0.00	6,031.37	620.96	0.00	0.00	6,652.33
OTROS PASIVOS A CORTO PLAZO	0.00	0.00	0.00	0.00	-3,660.00	38,559.04	34,899.04
INGRESOS POR CLASIFICAR	0.00	0.00	0.00	0.00	-3,660.00	38,559.04	34,899.04
PRÉSTAMOS DE LA DEUDA PÚBLICA INTERNA POR PAGAR A LARGO PLAZO	-4,788,886.32	22,494,218.90	0.00	0.00	75,307.78	1,600,000.00	19,380,640.36
AFECTACIONES POR RECTIFICACIONES/RECLASIFICACIONES	-31,959,222.22	432,492,098.42	-192,284.75	196,399.28	1,222,389.44	22,452,116.67	424,211,496.84
DECREMENTOS	317,775.51	-317,775.51	0.00	0.00	4,500.00	-4,500.00	0.00

"Bajo protesta de decir verdad declaramos que los Estados Financieros y sus notas, son razonablemente correctos y son responsabilidad del emisor"

ELABORÓ	REVISÓ	AUTORIZÓ
VICTOR HUGO GUILLEN MEZA	MARIA GUADALUPE DOMINGUEZ HERNANDEZ	MARIO ANTONIO GUILLEN DOMINGUEZ
TESORERO	**SINDICO**	**PRESIDENTE**

COMITÁN DE DOMÍNGUEZ
ESTADO DE FLUJO DE EFECTIVO CONSOLIDADO
DEL : 01/01/2016 AL 31/12/2016

EFE-C
Fecha: 30/05/201

	AYUNTAMIENTO		DIF		SAPAM		CONSOLIDACION
	PERIODO ACTUAL	PERIODO ANTERIOR	PERIODO ACTUAL	PERIODO ANTERIOR	PERIODO ACTUAL	PERIODO ANTERIOR	PERIODO ACTUAL
INCREMENTOS	761,079.42	0.00	0.00	0.00	-25,698.00	25,698.00	761,079.42
RESULTADOS DE EJERCICIOS ANTERIORES	-33,038,077.15	432,809,873.93	-192,284.75	196,399.28	1,243,587.44	22,430,918.67	423,450,417.42
Aplicación	**32,303,227.19**	**24,749,163.12**	**0.00**	**0.00**	**225,940.00**	**31,032.96**	**32,529,167.19**
DERECHOS A RECIBIR EFECTIVO Y EQUIVALENTES	27,808,306.64	13,531,946.18	0.00	0.00	4,440.00	10,332.96	41,355,025.78
DEUDORES DIVERSOS POR COBRAR A CORTO PLAZO	27,808,306.64	13,531,946.18	0.00	0.00	4,440.00	10,332.96	41,355,025.78
DERECHOS A RECIBIR BIENES O SERVICIOS	4,503,460.77	11,217,216.94	0.00	0.00	221,500.00	14,500.00	15,956,677.71
ANTICIPO A PROVEEDORES POR ADQUISICIÓN DE BIENES Y PRESTACIÓN DE S	0.00	0.00	0.00	0.00	221,500.00	14,500.00	236,000.00
ANTICIPO A CONTRATISTAS POR OBRAS PÚBLICAS A CORTO PLAZO	4,503,460.77	11,217,216.94	0.00	0.00	0.00	0.00	15,720,677.71
OTROS ACTIVOS CIRCULANTES	0.00	0.00	0.00	0.00	0.00	6,200.00	6,200.00
VALORES EN GARANTÍA	0.00	0.00	0.00	0.00	0.00	6,200.00	6,200.00
AFECTACIONES POR RECTIFICACIONES/RECLASIFICACIONES	-8,540.22	0.00	0.00	0.00	0.00	0.00	-8,540.22
RECTIFICACIONES DE EGRESOS	-8,540.22	0.00	0.00	0.00	0.00	0.00	-8,540.22
Flujos Netos de Efectivo por Actividades de Financiamiento	**-63,925,369.03**	**431,530,455.48**	**-169,949.76**	**197,020.24**	**1,052,997.70**	**24,135,024.67**	**392,820,179.30**
Incremento/Dismunición Neta en el Efectivo y Equivalentes al Efectivo	**-87,073,899.15**	**-36,936,976.24**	**-172,855.21**	**4,735.49**	**-3,483,259.01**	**-4,577,022.89**	**100,996,142.94**
Efectivo y Equivalentes al Efectivo al Inicio del Ejercicio	**13,759,269.16**		**4,735.49**		**123,742.01**		**13,887,746.66**
Efectivo y Equivalentes al Efectivo al Final del Ejercicio	**19,681,931.57**		**24,165.03**		**117,654.14**		**33,711,497.40**

"Bajo protesta de decir verdad declaramos que los Estados Financieros y sus notas, son razonablemente correctos y son responsabilidad del emisor"

ELABORÓ	REVISÓ	AUTORIZÓ
VICTOR HUGO GUILLEN MEZA	MARIA GUADALUPE DOMINGUEZ HERNANDEZ	MARIO ANTONIO GUILLEN DOMINGUEZ
TESORERO	**SINDICO**	**PRESIDENTE**

COMITÁN DE DOMÍNGUEZ
NOTAS AL ESTADO DE ACTIVIDADES CONSOLIDADO
AL 31/12/2016

NEA-C
Fecha: 30/05/2017

CUENTA	AYUNTAMIENTO	DIF	SISTEMA DE AGUA
Nota 1. Ingresos de Gestión			
IMPUESTOS	**34,196,640.25**	**0.00**	**0.00**
IMPUESTOS SOBRE LOS INGRESOS	69,892.50	0.00	0.00
IMPUESTOS SOBRE EL PATRIMONIO	32,415,547.65	0.00	0.00
ACCESORIOS DE IMPUESTOS	1,711,200.10	0.00	0.00
CONTRIBUCIONES DE MEJORAS	**18,323.00**	**0.00**	**0.00**
CONTRIBUCIONES DE MEJORAS POR OBRAS PÚBLICAS	18,323.00	0.00	0.00
DERECHOS	**12,429,462.26**	**0.00**	**0.00**
DERECHOS POR EL USO, GOCE, APROVECHAMIENTO O EXPLOTACIÓN DE BIENES DE DOMINIO PÚBLICO	3,229,332.81	0.00	0.00
DERECHOS POR PRESTACIÓN DE SERVICIOS	4,079,393.50	0.00	0.00
OTROS DERECHOS	5,120,735.95	0.00	0.00
PRODUCTOS DE TIPO CORRIENTE	**182,146.66**	**0.00**	**0.00**
PRODUCTOS DERIVADOS DEL USO Y APROVECHAMIENTO DE BIENES NO SUJETOS A RÉGIMEN DE DOMINIO PÚBLICO	182,146.66	0.00	0.00
APROVECHAMIENTOS DE TIPO CORRIENTE	**2,334,832.53**	**0.00**	**70,169.86**
MULTAS	2,334,832.53	0.00	0.00
REINTEGROS	0.00	0.00	28,000.00
APROVECHAMIENTO POR APORTACIONES Y COOPERACIONES	0.00	0.00	42,169.86
INGRESOS POR VENTA DE BIENES Y SERVICIOS	**0.00**	**0.00**	**20,247,561.00**
INGRESOS POR VENTA DE BIENES Y SERVICIOS PRODUCIDOS EN ESTABLECIMIENTOS DEL GOBIERNO CENTRAL	0.00	0.00	20,247,561.00
INGRESOS NO COMPRENDIDOS EN LAS FRACCIONES DE LA LEY DE INGRESOS CAUSADOS EN EJERCICIOS FISCALES ANTERIORES PENDIENTES DE LIQUIDACIÓN O PAGO	**4,804,677.39**	**0.00**	**0.00**
IMPUESTOS NO COMPRENDIDOS EN LAS FRACCIONES DE LA LEY DE INGRESOS CAUSADOS EN EJERCICIOS FISCALES ANTERIORES PENDIENTES DE LIQUIDACIÓN O PAGO	4,804,677.39	0.00	0.00
Nota 2. Otros Ingresos y Beneficios			
OTROS INGRESOS Y BENEFICIOS	**1,082,335.22**	**0.00**	**231.10**
INTERESES GANADOS DE VALORES, CRÉDITOS, BONOS Y OTROS	1,082,335.22	0.00	231.10
SERVICIOS PERSONALES	**110,485,055.34**	**6,351,092.83**	**18,617,920.48**
REMUNERACIONES AL PERSONAL DE CARÁCTER PERMANENTE	45,675,854.86	5,645,786.70	14,023,666.02
REMUNERACIONES AL PERSONAL DE CARÁCTER TRANSITORIO	54,533,974.82	0.00	897,120.40
REMUNERACIONES ADICIONALES Y ESPECIALES	5,023,489.25	705,306.13	2,228,021.39
SEGURIDAD SOCIAL	284,189.84	0.00	0.00
OTRAS PRESTACIONES SOCIALES Y ECONÓMICAS	4,854,546.57	0.00	1,469,112.67
PAGO DE ESTÍMULOS A SERVIDORES PÚBLICOS	113,000.00	0.00	0.00

ELABORÓ	REVISÓ	AUTORIZÓ
VICTOR HUGO GUILLEN MEZA	MARIA GUADALUPE DOMINGUEZ HERNANDEZ	MARIO ANTONIO GUILLEN DOMINGUEZ
TESORERO	**SINDICO**	**PRESIDENTE**

COMITÁN DE DOMÍNGUEZ
NOTAS AL ESTADO DE ACTIVIDADES CONSOLIDADO
AL 31/12/2016

NEA-C
Fecha: 30/05/2017

MATERIALES Y SUMINISTROS	**36,584,759.40**	**952,223.85**	**1,505,138.68**
MATERIALES DE ADMINISTRACIÓN, EMISIÓN DE DOCUMENTOS Y ARTÍCULOS OFICIALES	4,151,083.76	112,258.65	84,133.42
ALIMENTOS Y UTENSILIOS	1,443,614.84	129,197.20	22,792.05
MATERIALES Y ARTÍCULOS DE CONSTRUCCIÓN Y REPARACIÓN	2,921,261.41	56,794.90	157,550.59
PRODUCTOS QUÍMICOS, FARMACÉUTICOS Y DE LABORATORIO	414,306.18	53,709.44	18,202.72
COMBUSTIBLES, LUBRICANTES Y ADITIVOS	17,545,283.08	490,045.60	884,547.02
VESTUARIO, BLANCOS, PRENDAS DE PROTECCIÓN Y ARTÍCULOS DEPORTIVOS	3,971,711.47	1,007.00	21,414.86
MATERIALES Y SUMINISTROS PARA SEGURIDAD	2,580,000.00	0.00	0.00
HERRAMIENTAS, REFACCIONES Y ACCESORIOS MENORES	3,557,498.66	109,211.06	316,498.02
SERVICIOS GENERALES	**70,934,214.52**	**1,192,175.35**	**11,303,514.25**
SERVICIOS BÁSICOS	15,240,515.47	148,276.52	8,747,584.95
SERVICIOS DE ARRENDAMIENTO	7,248,757.80	0.00	56,910.40
SERVICIOS PROFESIONALES, CIENTÍFICOS, TÉCNICOS Y OTROS SERVICIOS	7,695,697.81	97,933.00	721,386.44
SERVICIOS FINANCIEROS, BANCARIOS Y COMERCIALES	712,722.94	107,544.88	32,768.72
SERVICIOS DE INSTALACIÓN, REPARACIÓN, MANTENIMIENTO Y CONSERVACIÓN	3,360,716.17	184,649.37	749,200.29
SERVICIOS DE COMUNICACIÓN SOCIAL Y PUBLICIDAD	4,416,343.33	51,000.00	103,820.91
SERVICIOS DE TRASLADO Y VIÁTICOS	3,625,384.38	86,213.00	23,963.54
SERVICIOS OFICIALES	18,540,919.43	514,014.58	6,642.00
OTROS SERVICIOS GENERALES	10,093,157.19	2,544.00	861,237.00
BIENES MUEBLES, INMUEBLES E INTANGIBLES	**111,008.53**	**0.00**	**0.00**
MOBILIARIO Y EQUIPO DE ADMINISTRACIÓN	111,008.53	0.00	0.00
TRANSFERENCIAS INTERNAS Y ASIGNACIONES AL SECTOR PÚBLICO	**7,419,038.34**	**0.00**	**0.00**
TRANSFERENCIAS INTERNAS AL SECTOR PÚBLICO	7,419,038.34	0.00	0.00
SUBSIDIOS Y SUBVENCIONES	**15,624,145.47**	**0.00**	**0.00**
SUBSIDIO A LA PRESTACIÓN DE SERVICIOS PÚBLICOS	5,848,275.30	0.00	0.00
OTROS SUBSIDIOS	9,775,870.17	0.00	0.00
AYUDAS SOCIALES	**22,207,104.05**	**3,463,233.06**	**97,739.00**
AYUDAS SOCIALES A PERSONAS	16,508,425.95	3,463,233.06	97,739.00
AYUDAS SOCIALES A INSTITUCIONES	5,698,678.10	0.00	0.00
INTERESES DE LA DEUDA PÚBLICA	**1,385,952.67**	**0.00**	**0.00**
INTERESES DE LA DEUDA PÚBLICA INTERNA	1,385,952.67	0.00	0.00
ESTIMACIÓNES, DEPRECIACIONES, DETERIOROS, OBSOLESCENCIA Y AMORTIZACIONES	**27,424,961.40**	**0.00**	**2,348,480.39**
DEPRECIACIÓN DE BIENES INMUEBLES	10,635,316.96	0.00	0.00
DEPRECIACIÓN DE INFRAESTRUCTURA	179,200.00	0.00	372,376.54
DEPRECIACIÓN E BIENES MUEBLES	16,610,444.44	0.00	1,976,103.85
INVERSIÓN PÚBLICA	**86,825,361.48**	**0.00**	**0.00**
CONSTRUCCIÓN EN BIENES NO CAPITALIZABLE	86,825,361.48	0.00	0.00

ELABORÓ	REVISÓ	AUTORIZÓ
VICTOR HUGO GUILLEN MEZA	MARIA GUADALUPE DOMINGUEZ HERNANDEZ	MARIO ANTONIO GUILLEN DOMINGUEZ
TESORERO	**SINDICO**	**PRESIDENTE**

COMITÁN DE DOMÍNGUEZ
NOTAS AL ESTADO DE ACTIVIDADES CONSOLIDADO
AL 31/12/2016

NEA-C
Fecha: 30/05/2017

CUENTA	EGRESO	INGRESO		DIFERENCIA
	AYUNTAMIENTO	DIF	SISTEMA DE AGUA	
Nota 4. Cancelación de Saldos Consolidados				
Transferencias a Entes Públicos Desconcentrados	7,419,038.34	11,955,819.64	11,387,364.17	-15,924,145.47
Subsidios a Entes Públicos Descentralizados	9,775,870.17	0.00	0.00	9,775,870.17

"Bajo protesta de decir verdad declaramos que los Estados Financieros y sus notas, son razonablemente correctos y son responsabilidad del emisor"

ELABORÓ	REVISÓ	AUTORIZÓ
VICTOR HUGO GUILLEN MEZA	MARIA GUADALUPE DOMINGUEZ HERNANDEZ	MARIO ANTONIO GUILLEN DOMINGUEZ
TESORERO	**SINDICO**	**PRESIDENTE**

NOTAS AL ESTADO DE VARIACIÓN DE LA HACIENDA PÚBLICA / PATRIMONIO CONSOLIDADO

COMITÁN DE DOMÍNGUEZ

DEL : 01/01/2016 AL 31/12/2016

NEVHP-C

FECHA 30 / 05 / 2017

HOJA 1 DE 1

Nota 1. Hacienda Pública / Patrimonio Contribuido

TIPO	AYUNTAMIENTO	DIF	SAPAM
INCREMENTOS AL PATRIMONIO	4,894,500.00	0.00	7,799.40
DECREMENTOS AL PARTRIMONIO	-978,900.00	0.00	0.00

Nota 2. Hacienda Pública / Patrimonio Generado

TIPO	AYUNTAMIENTO	DIF	SAPAM
RESULTADO DE EJERCICIO	53,418,567.45	-2,905.45	-2,167,466.67
RESULTADOS DE EJERCICIOS ANTERIORES	399,771,796.78	4,114.53	23,674,506.11
SALDOS DE EJERCICIOS ANTERIORES	432,809,873.93	4,114.53	23,674,506.11
SALDO DEL EJERCICIO INMEDIATO ANTERIOR	-33,038,077.15	0.00	0.00
RECTIFICACIONES DE RESULTADOS DE EJERCICIOS ANTERIC	8,540.22	0.00	0.00

"Bajo protesta de decir verdad declaramos que los Estados Financieros y sus notas, son razonablemente correctos y son responsabilidad del emisor"

ELABORÓ	REVISÓ	AUTORIZÓ
VICTOR HUGO GUILLEN MEZA	MARIA GUADALUPE DOMINGUEZ HERNANDEZ	MARIO ANTONIO GUILLEN DOMINGUEZ
TESORERO	**SINDICO**	**PRESIDENTE**

COMITÁN DE DOMÍNGUEZ		NEFE-C
NOTAS AL ESTADO DE FLUJO DE EFECTIVOS CONSOLIDADO	Fecha:	30/05/2017
AL 31/12/2016		Pág. 1 de 1

Efectivos y Equivalentes

Nota 1.

Cuenta	Ejercicio Actual	Ejercicio Anterior
EFECTIVO	2,296.77	2,760.77
BANCOS / TESORERÍA	19,821,453.97	13,884,985.89
INVERSIONES TEMPORALES (HASTA 3 MESES)	0.00	0.00
Total Efectivos y Equivalentes	19,823,750.74	13,887,746.66

Bienes Muebles, Inmuebles e Intangibles

Nota 2.

Cuenta	Ejercicio Actual	Ejercicio Anterior
BIENES INMUEBLES, INFRAESTRUCTURA Y CONSTRUCCIONES EN PROCESO	**385,551,396.57**	**351,977,987.12**
TERRENOS	29,422,868.40	29,422,868.40
VIVIENDAS	0.00	0.00
EDIFICIOS NO HABITACIONALES	291,125,329.07	284,132,329.07
INFRAESTRUCTURA	13,789,413.50	13,789,413.50
CONSTRUCCIONES EN PROCESO EN BIENES DE DOMINIO PÚBLICO	30,650,163.33	4,069,753.88
CONSTRUCCIONES EN PROCESO EN BIENES PROPIOS	0.00	0.00
OTROS BIENES INMUEBLES	20,563,622.27	20,563,622.27
BIENES MUEBLES	**99,626,833.04**	**85,780,375.89**
MOBILIARIO Y EQUIPO DE ADMINISTRACIÓN	8,831,430.38	8,195,987.55
MOBILIARIO Y EQUIPO EDUCACIONAL Y RECREATIVO	19,129,811.67	16,598,442.94
EQUIPO E INSTRUMENTAL MÉDICO Y DE LABORATORIO	1,718,746.00	1,708,761.00
VEHÍCULO Y EQUIPO DE TRASPORTE	41,650,695.93	33,306,195.93
EQUIPO DE DEFENSA Y SEGURIDAD	2,640,868.62	2,640,868.62
MAQUINARIA, OTROS EQUIPOS Y HERRAMIENTAS	25,388,376.44	23,063,215.85
COLECCIONES, OBRAS DE ARTE Y OBJETOS VALIOSOS	266,904.00	266,904.00
ACTIVOS BIOLÓGICOS	0.00	0.00
ACTIVOS INTANGIBLES	**676,961.40**	**676,961.40**
SOFTWARE	676,961.40	676,961.40
PATENTES, MARCAS Y DERECHOS	0.00	0.00
CONCESIONES Y FRANQUICIAS	0.00	0.00
LICENCIAS	0.00	0.00
OTROS ACTIVOS INTANGIBLES	0.00	0.00
ACTIVOS DIFERIDOS	**0.00**	**0.00**
ANTICIPOS A LARGO PLAZO	0.00	0.00
BENEFICIOS AL RETIRO DE EMPLEADOS PAGADOS POR ADELANTADO	0.00	0.00

"Bajo protesta de decir verdad declaramos que los Estados Financieros y sus notas, son razonablemente correctos y son responsabilidad del emisor"

ELABORÓ	REVISÓ	AUTORIZÓ
VICTOR HUGO GUILLEN MEZA	MARIA GUADALUPE DOMINGUEZ HERNANDEZ	MARIO ANTONIO GUILLEN DOMINGUEZ
TESORERO	**SINDICO**	**PRESIDENTE**

COMITÁN DE DOMÍNGUEZ
NOTAS AL ESTADO DE SITUACION FINANCIERA
AL 31/12/2016

NESF-C
Fecha: 30/05/2017

Nota 1. EFECTIVO Y EQUIVALENTES (1111 Y 1112)

EFECTIVO	MONTO		
TIPO	AYUNTAMIENTO	DIF	SISTEMA DE AGUA
RECAUDACIÓN POR INGRESOS DE LEY	0.00	0.00	0.00
FONDO FIJO DE CAJA	0.00	0.00	0.00
CAJA	0.00	0.00	2,296.77
CHEQUES DE CAJA	0.00	0.00	0.00

BANCOS / TESORERIA		
AYUNTAMIENTO	DIF	SISTEMA DE AGUA
19,681,931.57	24,165.03	115,357.37

Nota 2. DERECHOS A RECIBIR EFECTIVOS O EQUIVALENTES (1123 y 1222)

TIPO	CORTO PLAZO			LARGO PLAZO		
	AYUNTAMIENTO	DIF	SISTEMA DE AGUA	AYUNTAMIENTO	DIF	SISTEMA DE AGUA
GASTOS A COMPROBAR	919,886.79	0.00	9,640.00	0.00	0.00	0.00
RESPONSABILIDADES	37,162,250.96	0.00	5,132.96	0.00	0.00	0.00
CRÉDITOS SUJETOS A RESOLUCIÓN JUDICIAL	513,943.16	0.00	0.00	0.00	0.00	0.00
VIRTUALES	2,744,171.91	0.00	0.00	0.00	0.00	0.00

ELABORÓ	REVISÓ	AUTORIZÓ
VICTOR HUGO GUILLEN MEZA	MARIA GUADALUPE DOMINGUEZ HERNANDEZ	MARIO ANTONIO GUILLEN DOMINGUEZ
TESORERO	**SINDICO**	**PRESIDENTE**

COMITÁN DE DOMÍNGUEZ
NOTAS AL ESTADO DE SITUACION FINANCIERA
AL 31/12/2016

NESF-C
Fecha: 30/05/2017

Nota 5. BIENES MUEBLES, INMUEBLES E INTANGIBLES (1230, 1240, 1261 Y 1263)

TIPO	AYUNTAMIENTO	DIF	SISTEMA DE AGUA
BIENES INMUEBLES, INFRAESTRUCTURA Y CONSTRUCCIONES EN PROCESO	**376,241,983.07**	**0.00**	**9,309,413.50**
TERRENOS	29,422,868.40	0.00	0.00
EDIFICIOS NO HABITACIONALES	291,125,329.07	0.00	0.00
INFRAESTRUCTURA	4,480,000.00	0.00	9,309,413.50
CONSTRUCCIONES EN PROCESO EN BIENES DE DOMINIO PÚBLICO	30,650,163.33	0.00	0.00
OTROS BIENES INMUEBLES	20,563,622.27	0.00	0.00
BIENES MUEBLES	**81,343,643.74**	**0.00**	**18,283,189.30**
MOBILIARIO Y EQUIPO DE ADMINISTRACIÓN	8,640,142.63	0.00	191,287.75
MOBILIARIO Y EQUIPO EDUCACIONAL Y RECREATIVO	19,075,878.99	0.00	53,932.68
EQUIPO E INSTRUMENTAL MÉDICO Y DE LABORATORIO	1,675,246.00	0.00	43,500.00
VEHÍCULO Y EQUIPO DE TRASPORTE	40,655,696.93	0.00	994,999.00
EQUIPO DE DEFENSA Y SEGURIDAD	2,640,868.62	0.00	0.00
MAQUINARIA, OTROS EQUIPOS Y HERRAMIENTAS	8,388,906.57	0.00	16,999,469.87
COLECCIONES, OBRAS DE ARTE Y OBJETOS VALIOSOS	266,904.00	0.00	0.00
ACTIVOS INTANGIBLES	**662,600.20**	**0.00**	**14,361.20**
SOFTWARE	662,600.20	0.00	14,361.20

Nota 6. OTROS ACTIVOS 1190 Y 1290

TIPO	AYUNTAMIENTO	DIF	SISTEMA DE AGUA
OTROS ACTIVOS CIRCULANTES	**0.00**	**0.00**	**6,200.00**
VALORES EN GARANTÍA	0.00	0.00	6,200.00

ELABORÓ	REVISÓ	AUTORIZÓ
VICTOR HUGO GUILLEN MEZA	MARIA GUADALUPE DOMINGUEZ HERNANDEZ	MARIO ANTONIO GUILLEN DOMINGUEZ
TESORERO	**SINDICO**	**PRESIDENTE**

COMITÁN DE DOMÍNGUEZ
NOTAS AL ESTADO DE SITUACION FINANCIERA
AL 31/12/2016

NESF-C
Fecha: 30/05/2017

Nota 7. PASIVOS (2110, 2120, 2130, 2150, 2170, 2190, 2210, 2220, 2230, 2260)

TIPO	AYUNTAMIENTO	DIF	SISTEMA DE AGUA
CUENTAS POR PAGAR A CORTO PLAZO	**6,419,267.98**	**16,303.62**	**60,282.40**
SERVICIOS PERSONALES POR PAGAR A CORTO PLAZO	0.00	0.00	0.00
PROVEEDORES POR PAGAR A CORTO PLAZO	0.00	0.00	12,000.48
CONTRATISTA POR OBRAS PÚBLICAS POR PAGAR A CORTO PLAZO	6,190,545.52	0.00	0.00
TRASFERENCIAS OTORGADAS POR PAGAR A CORTO PLAZO	0.00	0.00	0.00
INTERESES, COMISIONES Y OTROS GASTOS DE LA DEUDA PÚBLICA POR PAGAR A CORTO PLAZO	0.00	0.00	0.00
RETENCIONES Y CONTRIBUCIONES POR PAGAR A CORTO PLAZO	143,685.03	0.00	48,281.92
DEVOLUCIONES DE LA LEY DE INGRESOS POR PAGAR A CORTO PLAZO	0.00	0.00	0.00
OTRAS CUENTAS POR PAGAR A CORTO PLAZO	85,037.43	16,303.62	0.00
DOCUMENTOS POR PAGAR A CORTO PLAZO	**0.00**	**0.00**	**0.00**
DOCUMENTOS COMERCIALES POR PAGAR A CORTO PLAZO	0.00	0.00	0.00
DOCUMENTOS CON CONTRATISTAS POR OBRAS PÚBLICAS POR PAGAR A CORTO PLAZO	0.00	0.00	0.00
OTROS DOCUMENTOS POR PAGAR A CORTO PLAZO	0.00	0.00	0.00
PORCIÓN A CORTO PLAZO DE LA DEUDA PÚBLICA A LARGO PLAZO	**0.00**	**0.00**	**0.00**
PORCIÓN A CORTO PLAZO DE LA DEUDA PÚBLICA INTERNA	0.00	0.00	0.00
PORCIÓN A CORTO PLAZO DE ARRENDAMIENTO FINANCIERO	0.00	0.00	0.00
PASIVOS DIFERIDOS A CORTO PLAZO	**0.00**	**6,652.33**	**0.00**
INGRESOS COBRADOS POR ADELANTADO A CORTO PLAZO	0.00	0.00	0.00
OTROS PASIVOS DIFERIDOS A CORTO PLAZO	0.00	6,652.33	0.00
PROVISIONES A CORTO PLAZO	**0.00**	**0.00**	**0.00**
PROVISIÓN PARA DEMANDAS Y JUICIOS A CORTO PLAZO	0.00	0.00	0.00
PROVISIÓN PARA CONTINGENCIAS A CORTO PLAZO	0.00	0.00	0.00
OTRAS PROVISIONES A CORTO PLAZO	0.00	0.00	0.00

ELABORÓ	REVISÓ	AUTORIZÓ
VICTOR HUGO GUILLEN MEZA	MARIA GUADALUPE DOMINGUEZ HERNANDEZ	MARIO ANTONIO GUILLEN DOMINGUEZ
TESORERO	**SINDICO**	**PRESIDENTE**

COMITÁN DE DOMÍNGUEZ
NOTAS AL ESTADO DE SITUACION FINANCIERA
AL 31/12/2016

NESF-C
Fecha: 30/05/2017

OTROS PASIVOS A CORTO PLAZO	**0.00**	**0.00**	**34,899.04**
INGRESOS POR CLASIFICAR	0.00	0.00	34,899.04
RECAUDACIÓN POR PARTICIPAR	0.00	0.00	0.00
OTROS PASIVOS CIRCULANTES	0.00	0.00	0.00
CUENTAS POR PAGAR A LARGO PLAZO	**0.00**	**0.00**	**0.00**
PROVEEDORES POR PAGAR A LARGO PLAZO	0.00	0.00	0.00
CONTRATISTAS POR OBRA PUBLICA POR PAGAR A LARGO PLAZO	0.00	0.00	0.00
DOCUMENTOS POR PAGAR A LARGO PLAZO	**0.00**	**0.00**	**0.00**
DOCUMENTOS COMERCIALES POR PAGAR A LARGO PLAZO	0.00	0.00	0.00
DOCUMENTOS CON CONTRATISTAS POR OBRAS PÚBLICAS POR PAGAR A LARGO PLAZO	0.00	0.00	0.00
DEUDA PÚBLICA A LARGO PLAZO	**17,705,332.58**	**0.00**	**1,675,307.78**
PRÉSTAMOS DE LA DEUDA PÚBLICA INTERNA POR PAGAR A LARGO PLAZO	17,705,332.58	0.00	1,675,307.78
PROVISIONES A LARGO PLAZO	**0.00**	**0.00**	**0.00**
PROVISIÓN PARA DEMANDAS Y JUICIOS A LARGO PLAZO	0.00	0.00	0.00
PROVISIÓN PARA PENSIÓN A LARGO PLAZO	0.00	0.00	0.00
PROVISIÓN PARA CONTINGENCIAS A LARGO PLAZO	0.00	0.00	0.00
OTRAS PROVISIONES A LARGO PLAZO	0.00	0.00	0.00

"Bajo protesta de decir verdad declaramos que los Estados Financieros y sus notas, son razonablemente correctos y son responsabilidad del emisor"

ELABORÓ	REVISÓ	AUTORIZÓ
VICTOR HUGO GUILLEN MEZA	MARIA GUADALUPE DOMINGUEZ HERNANDEZ	MARIO ANTONIO GUILLEN DOMINGUEZ
TESORERO	**SINDICO**	**PRESIDENTE**

COMITÁN DE DOMÍNGUEZ
AYUNTAMIENTO 2015•2018
Trabajando con el Pueblo

Cuenta Pública Municipal

INFORME ANUAL

ejercicio

2016

II.-INFORMACION PRESUPUESTARIA DE ACUERDO A LA NORMA EMITIDA POR EL CONSEJO NACIONAL DE ARMONIZACION CONTABLE (CONAC)

TESORERÍA MUNICIPAL

COMITÁN DE DOMÍNGUEZ

ESTADO ANALÍTICO DE INGRESOS POR CLASIFICACIÓN ECONÓMICA Y CONCEPTO DE INGRESO

DEL 01/01/2016 AL 31/12/2016

EAI-CEyCI
Clasificación: Económica y Concepto de Ingreso
FECHA : 30/05/2017
HOJA : 1 DE 6

Rubro	Descripción	INGRESO					
		Estimado	Ampliación y Reducción	Modificado	Devengado	Recaudado	Diferencia
1.1.1.1	**IMPUESTOS SOBRE EL INGRESO, LAS UTILIDADES Y LAS GANANCIAS DE CAPITAL**	**312,267.25**	**-242,374.75**	**69,892.50**	**0.00**	**69,892.50**	**-242,374.75**
1	IMPUESTOS	312,267.25	-242,374.75	69,892.50	0.00	69,892.50	-242,374.75
1-1	IMPUESTOS SOBRE LOS INGRESOS	312,267.25	-242,374.75	69,892.50	0.00	69,892.50	-242,374.75
1-1-1	DIVERSIONES Y ESPECTACULOS PÚBLICOS	312,267.25	-242,374.75	69,892.50	0.00	69,892.50	-242,374.75
1.1.1.3	**IMPUESTOS SOBRE LA PROPIEDAD**	**29,562,797.27**	**7,657,426.77**	**37,220,224.04**	**0.00**	**37,220,224.04**	**7,657,426.77**
1	IMPUESTOS	29,562,797.27	7,657,426.77	37,220,224.04	0.00	37,220,224.04	7,657,426.77
1-2	IMPUESTOS SOBRE EL PATRIMONIO	29,562,797.27	7,657,426.77	37,220,224.04	0.00	37,220,224.04	7,657,426.77
1-2-1	PREDIAL	20,915,583.10	9,842,796.76	30,758,379.86	0.00	30,758,379.86	9,842,796.76
1-2-2	TRASLACIÓN DE DOMINIO DE BIENES INMUEBLES	8,641,766.17	-2,258,340.79	6,383,425.38	0.00	6,383,425.38	-2,258,340.79
1-2-3	SOBRE FRACCIONAMIENTOS	0.00	78,418.80	78,418.80	0.00	78,418.80	78,418.80
1-2-5	SUSTITUTIVO DE ESTACIONAMIENTOS	5,448.00	-5,448.00	0.00	0.00	0.00	-5,448.00
1.1.1.8	**OTROS IMPUESTOS**	**44,848.55**	**-44,847.55**	**1.00**	**0.00**	**1.00**	**-44,847.55**
1	IMPUESTOS	44,848.55	-44,847.55	1.00	0.00	1.00	-44,847.55
1-8	OTROS IMPUESTOS	44,848.55	-44,847.55	1.00	0.00	1.00	-44,847.55
1-8-1	OTROS	44,848.55	-44,847.55	1.00	0.00	1.00	-44,847.55
1.1.1.9	**ACCESORIOS**	**1,287,288.68**	**423,911.42**	**1,711,200.10**	**0.00**	**1,711,200.10**	**423,911.42**
1	IMPUESTOS	1,287,288.68	423,911.42	1,711,200.10	0.00	1,711,200.10	423,911.42
1-7	ACCESORIOS DE IMPUESTOS	1,287,288.68	423,911.42	1,711,200.10	0.00	1,711,200.10	423,911.42
1-7-1	REZAGOS O RECARGOS DE IMPUESTOS	1,287,288.68	423,911.42	1,711,200.10	0.00	1,711,200.10	423,911.42
1.1.3	**CONTRIBUCIONES DE MEJORAS**	**58,581.72**	**-40,258.72**	**18,323.00**	**0.00**	**18,323.00**	**-40,258.72**
3	CONTRIBUCIONES DE MEJORAS	58,581.72	-40,258.72	18,323.00	0.00	18,323.00	-40,258.72

ELABORÓ	REVISÓ	AUTORIZÓ
VICTOR HUGO GUILLEN MEZA	MARIA GUADALUPE DOMINGUEZ HERNANDEZ	MARIO ANTONIO GUILLEN DOMINGUEZ
TESORERO	**SINDICO**	**PRESIDENTE**

COMITÁN DE DOMÍNGUEZ

ESTADO ANALÍTICO DE INGRESOS POR CLASIFICACIÓN ECONÓMICA Y CONCEPTO DE INGRESO

DEL 01/01/2016 AL 31/12/2016

EAI-CEyCI
Clasificación: Económica y Concepto de Ingreso
FECHA : 30/05/2017
HOJA : 2 DE 6

Rubro	Descripción	INGRESO					
		Estimado	Ampliación y Reducción	Modificado	Devengado	Recaudado	Diferencia
3-1	CONTRIBUCIONES DE MEJORAS POR OBRAS PÚBLICAS	58,581.72	-40,258.72	18,323.00	0.00	18,323.00	-40,258.72
3-1-2	DRENAJE Y ALCANTARILLADO	0.00	18,323.00	18,323.00	0.00	18,323.00	18,323.00
3-1-5	ALUMBRADO	57,206.72	-57,206.72	0.00	0.00	0.00	-57,206.72
3-1-7	OTRAS CONTRIBUCIONES	1,375.00	-1,375.00	0.00	0.00	0.00	-1,375.00
1.1.4.1	**DERECHOS NO INCLUIDOS EN OTROS CONCEPTOS**	12,345,308.01	84,154.25	12,429,462.26	0.00	12,429,462.26	84,154.25
4	DERECHOS	12,345,308.01	84,154.25	12,429,462.26	0.00	12,429,462.26	84,154.25
4-1	DERECHOS POR EL USO, GOCE, APROVECHAMIENTO O EXPLOTACIÓN DE BIENES DE DOMINIO PÚBLICO	3,016,635.50	212,697.31	3,229,332.81	0.00	3,229,332.81	212,697.31
4-1-1	USO O TENENCIA DE ANUNCIOS EN VÍA PÚBLICA	8,530.00	27,710.00	36,240.00	0.00	36,240.00	27,710.00
4-1-2	MERCADOS PÚBLICOS Y CENTRALES DE ABASTO	3,008,105.50	184,987.31	3,193,092.81	0.00	3,193,092.81	184,987.31
4-3	DERECHOS POR PRESTACIÓN DE SERVICIOS	4,425,711.75	-346,318.25	4,079,393.50	0.00	4,079,393.50	-346,318.25
4-3-1	SERVICIOS PÚBLICOS DE PANTEONES	541,594.50	83,145.50	624,740.00	0.00	624,740.00	83,145.50
4-3-2	RASTROS PÚBLICOS	3,504,095.00	-373,160.00	3,130,935.00	0.00	3,130,935.00	-373,160.00
4-3-3	SERVICIOS PÚBLICOS DE AGUA POTABLE Y ALCANTARILLADO	96,400.00	-10,950.00	85,450.00	0.00	85,450.00	-10,950.00
4-3-5	ASEO PÚBLICO	283,622.25	-45,353.75	238,268.50	0.00	238,268.50	-45,353.75
4-4	OTROS DERECHOS	4,902,960.76	217,775.19	5,120,735.95	0.00	5,120,735.95	217,775.19
4-4-2	LICENCIAS, PERMISOS PARA CONSTRUCCIÓN Y OTROS	1,767,737.04	101,948.38	1,869,685.42	0.00	1,869,685.42	101,948.38
4-4-3	CERTIFICACIONES Y CONSTANCIAS	565,615.00	300,315.00	865,930.00	0.00	865,930.00	300,315.00

ELABORÓ

VICTOR HUGO GUILLEN MEZA
TESORERO

REVISÓ

MARIA GUADALUPE DOMINGUEZ HERNANDEZ
SINDICO

AUTORIZÓ

MARIO ANTONIO GUILLEN DOMINGUEZ
PRESIDENTE

COMITÁN DE DOMÍNGUEZ

ESTADO ANALÍTICO DE INGRESOS POR CLASIFICACIÓN ECONÓMICA Y CONCEPTO DE INGRESO

DEL 01/01/2016 AL 31/12/2016

EAI-CEyCI
Clasificación: Económica y Concepto de Ingreso
FECHA : 30/05/2017
HOJA : 3 DE 6

Rubro	Descripción	INGRESO					
		Estimado	Ampliación y Reducción	Modificado	Devengado	Recaudado	Diferencia
4-4-4	OTROS DERECHOS	**2,569,608.72**	**-184,488.19**	**2,385,120.53**	**0.00**	**2,385,120.53**	**-184,488.19**
1.1.4.2	**PRODUCTOS CORRIENTES NO INCLUIDOS EN OTROS CONCEPTOS**	**165,507.48**	**123,441.36**	**288,948.84**	**0.00**	**318,763.65**	**153,256.17**
5	PRODUCTOS	**165,507.48**	**123,441.36**	**288,948.84**	**0.00**	**318,763.65**	**153,256.17**
5-1	PRODUCTOS DE TIPO CORRIENTE	**165,507.48**	**123,441.36**	**288,948.84**	**0.00**	**182,146.66**	**16,639.18**
5-1-1	PRODUCTOS DERIVADOS DEL USO Y APROVECHAMIENTO DE BIENES NO SUJETOS A RÉGIMEN DE DOMINIO PÚBLICO	**126,150.06**	**55,996.60**	**182,146.66**	**0.00**	**182,146.66**	**55,996.60**
5-1-1-01	PRODUCTOS DE BIENES MUEBLES E INMUEBLES (ARRENDAMIENTO)	126,150.06	55,996.60	182,146.66	0.00	182,146.66	55,996.60
5-1-2	ENAJENACIÓN DE BIENES MUEBLES NO SUJETOS A SER INVENTARIADOS	**1,000.00**	**-1,000.00**	**0.00**	**0.00**	**0.00**	**-1,000.00**
5-1-2-01	PRODUCTOS DE BIENES MUEBLES E INMUEBLES (ENAJENACIÓN)	1,000.00	-1,000.00	0.00	0.00	0.00	-1,000.00
5-1-9	OTROS PRODUCTOS QUE GENERAN INGRESOS CORRIENTES	**38,357.42**	**68,444.76**	**106,802.18**	**0.00**	**0.00**	**-38,357.42**
5-1-9-02	PRODUCTOS FINANCIEROS (ORDINARIOS)	37,790.85	25,558.11	63,348.96	0.00	0.00	-37,790.85
5-1-9-05	PRODUCTOS FINANCIEROS (ADICIONALES ESTATALES)	18.05	27.67	45.72	0.00	0.00	-18.05
5-1-9-06	PRODUCTOS FINANCIEROS (OTROS SUBSIDIOS)	548.52	42,768.03	43,316.55	0.00	0.00	-548.52
5-1-9-07	PRODUCTOS FINANCIEROS (FINANCIAMIENTOS Y EMPRÉSTITOS)	0.00	90.95	90.95	0.00	0.00	0.00

ELABORÓ	REVISÓ	AUTORIZÓ
VICTOR HUGO GUILLEN MEZA	MARIA GUADALUPE DOMINGUEZ HERNANDEZ	MARIO ANTONIO GUILLEN DOMINGUEZ
TESORERO	**SINDICO**	**PRESIDENTE**

COMITÁN DE DOMÍNGUEZ

ESTADO ANALÍTICO DE INGRESOS POR CLASIFICACIÓN ECONÓMICA Y CONCEPTO DE INGRESO

DEL 01/01/2016 AL 31/12/2016

EAI-CEyCI
Clasificación: Económica y Concepto de Ingreso
FECHA : 30/05/2017
HOJA : 4 DE 6

Rubro	Descripción	INGRESO					
		Estimado	Ampliación y Reducción	Modificado	Devengado	Recaudado	Diferencia
5-9	PRODUCTOS NO COMPRENDIDOS EN LAS FRACCIONES DE LA LEY DE INGRESOS CAUSADAS EN EJERCICIOS FISCALES ANTERIORES PENDIENTES DE LIQUIDACIÓN O PAGO	**0.00**	**0.00**	**0.00**	**0.00**	**136,616.99**	**136,616.99**
5-9-9	OTROS PRODUCTOS QUE GENERAN INGRESOS CORRIENTES	**0.00**	**0.00**	**0.00**	**0.00**	**136,616.99**	**136,616.99**
5-9-9-02	PRODUCTOS FINANCIEROS (ORDINARIOS)	0.00	0.00	0.00	0.00	63,348.96	63,348.96
5-9-9-05	PRODUCTOS FINANCIEROS (ADICIONALES ESTATALES)	0.00	0.00	0.00	0.00	45.72	45.72
5-9-9-06	PRODUCTOS FINANCIEROS (OTROS SUBSIDIOS)	0.00	0.00	0.00	0.00	73,131.36	73,131.36
5-9-9-07	PRODUCTOS FINANCIEROS (FINANCIAMIENTOS Y EMPRÉSTITOS)	0.00	0.00	0.00	0.00	90.95	90.95
1.1.4.3	**APROVECHAMIENTOS CORRIENTES NO INCLUIDOS EN OTROS CONCEPTOS**	**2,435,563.69**	**-100,731.16**	**2,334,832.53**	**0.00**	**2,334,832.53**	**-100,731.16**
6	APROVECHAMIENTOS	**2,435,563.69**	**-100,731.16**	**2,334,832.53**	**0.00**	**2,334,832.53**	**-100,731.16**
6-1	APROVECHAMIENTOS DE TIPO CORRIENTE	**2,435,563.69**	**-100,731.16**	**2,334,832.53**	**0.00**	**2,334,832.53**	**-100,731.16**
6-1-2	MULTAS	**2,435,563.69**	**-100,731.16**	**2,334,832.53**	**0.00**	**2,334,832.53**	**-100,731.16**
6-1-2-01	MULTAS	2,435,563.69	-100,731.16	2,334,832.53	0.00	2,334,832.53	-100,731.16
1.1.7.1	**SUBSIDIOS Y SUBVENCIONES RECIBIDOS POR ENTIDADES EMPRESARIALES PÚBLICAS NO FINANCIERAS**	**0.00**	**44,908,839.71**	**44,908,839.71**	**0.00**	**44,908,839.71**	**44,908,839.71**
9	TRANSFERENCIAS, ASIGNACIONES, SUBSIDIOS Y OTRAS AYUDAS	**0.00**	**44,908,839.71**	**44,908,839.71**	**0.00**	**44,908,839.71**	**44,908,839.71**
9-3	SUBSIDIOS Y SUBVENCIONES	**0.00**	**44,908,839.71**	**44,908,839.71**	**0.00**	**44,908,839.71**	**44,908,839.71**

ELABORÓ

VICTOR HUGO GUILLEN MEZA
TESORERO

REVISÓ

MARIA GUADALUPE DOMINGUEZ HERNANDEZ
SINDICO

AUTORIZÓ

MARIO ANTONIO GUILLEN DOMINGUEZ
PRESIDENTE

COMITÁN DE DOMÍNGUEZ

ESTADO ANALÍTICO DE INGRESOS POR CLASIFICACIÓN ECONÓMICA Y CONCEPTO DE INGRESO

DEL 01/01/2016 AL 31/12/2016

EAI-CEyCI
Clasificación: Económica y Concepto de Ingreso
FECHA : 30/05/2017
HOJA : 5 DE 6

Rubro	Descripción	INGRESO					
		Estimado	Ampliación y Reducción	Modificado	Devengado	Recaudado	Diferencia
9-3-1	OTROS SUBSIDIOS Y APORTACIONES	**0.00**	**44,908,839.71**	**44,908,839.71**	**0.00**	**44,908,839.71**	**44,908,839.71**
9-3-1-01	OTROS SUBSIDIOS Y APORTACIONES	0.00	44,908,839.71	44,908,839.71	0.00	44,908,839.71	44,908,839.71
1.1.8.2	**DEL SECTOR PÚBLICO**	**0.00**	**12,872,144.31**	**12,872,144.31**	**0.00**	**12,872,144.31**	**12,872,144.31**
9	TRANSFERENCIAS, ASIGNACIONES, SUBSIDIOS Y OTRAS AYUDAS	**0.00**	**12,872,144.31**	**12,872,144.31**	**0.00**	**12,872,144.31**	**12,872,144.31**
9-1	TRANSFERENCIAS INTERNAS Y ASIGNACIONES AL SECTOR PÚBLICO	**0.00**	**12,872,144.31**	**12,872,144.31**	**0.00**	**12,872,144.31**	**12,872,144.31**
9-1-1	ADICIONALES ESTATALES	**0.00**	**12,872,144.31**	**12,872,144.31**	**0.00**	**12,872,144.31**	**12,872,144.31**
9-1-1-01	TRANSFERENCIAS ESTATALES	0.00	12,872,144.31	12,872,144.31	0.00	12,872,144.31	12,872,144.31
1.1.8.2.2	**DE ENTIDADES FEDERATIVAS**	**164,419,518.82**	**8,555,812.46**	**172,975,331.28**	**0.00**	**172,975,331.28**	**8,555,812.46**
8	PARTICIPACIONES Y APORTACIONES	**164,419,518.82**	**8,555,812.46**	**172,975,331.28**	**0.00**	**172,975,331.28**	**8,555,812.46**
8-2	APORTACIONES	**164,419,518.82**	**8,555,812.46**	**172,975,331.28**	**0.00**	**172,975,331.28**	**8,555,812.46**
8-2-1	RAMO 33 F-III	**89,661,529.00**	**4,609,689.55**	**94,271,218.55**	**0.00**	**94,271,218.55**	**4,609,689.55**
8-2-1-01	FONDO DE INFRAESTRUCTURA SOCIAL MUNICIPAL (FISM)	89,661,529.00	3,810,989.39	93,472,518.39	0.00	93,472,518.39	3,810,989.39
8-2-1-02	PRODUCTOS FINANCIEROS DEL RAMO 33-FISM	0.00	760,311.09	760,311.09	0.00	760,311.09	760,311.09
8-2-1-03	PRODUCTOS FINANCIEROS DEL RAMO 33-FISM DE EJERCICIOS ANTERIORES	0.00	38,389.07	38,389.07	0.00	38,389.07	38,389.07
8-2-2	RAMO 33 F-IV	**74,757,989.82**	**3,946,122.91**	**78,704,112.73**	**0.00**	**78,704,112.73**	**3,946,122.91**
8-2-2-01	FONDO DE APORTACIONES PARA EL FORTALECIMIENTO MUNICIPAL (FORTAMUN)	74,757,989.82	3,799,104.84	78,557,094.66	0.00	78,557,094.66	3,799,104.84
8-2-2-02	PRODUCTOS FINANCIEROS DEL RAMO 33-FORTAMUN	0.00	111,865.23	111,865.23	0.00	111,865.23	111,865.23

ELABORÓ	REVISÓ	AUTORIZÓ
VICTOR HUGO GUILLEN MEZA	MARIA GUADALUPE DOMINGUEZ HERNANDEZ	MARIO ANTONIO GUILLEN DOMINGUEZ
TESORERO	**SINDICO**	**PRESIDENTE**

COMITÁN DE DOMÍNGUEZ

ESTADO ANALÍTICO DE INGRESOS POR CLASIFICACIÓN ECONÓMICA Y CONCEPTO DE INGRESO

DEL 01/01/2016 AL 31/12/2016

EAI-CEyCI
Clasificación: Económica y Concepto de Ingreso
FECHA : 30/05/2017
HOJA : 6 DE 6

Rubro	Descripción	INGRESO					
		Estimado	Ampliación y Reducción	Modificado	Devengado	Recaudado	Diferencia
8-2-2-03	PRODUCTOS FINANCIEROS DEL RAMO 33-FORTAMUN DE EJERCICIOS ANTERIORES	0.00	35,152.84	35,152.84	0.00	35,152.84	35,152.84
1.1.9	**PARTICIPACIONES**	**121,973,679.06**	**24,826,395.79**	**146,800,074.85**	**0.00**	**146,800,074.85**	**24,826,395.79**
8	PARTICIPACIONES Y APORTACIONES	**121,973,679.06**	**24,826,395.79**	**146,800,074.85**	**0.00**	**146,800,074.85**	**24,826,395.79**
8-1	PARTICIPACIONES	**121,973,679.06**	**24,826,395.79**	**146,800,074.85**	**0.00**	**146,800,074.85**	**24,826,395.79**
8-1-1	RAMO 28	**121,973,679.06**	**24,826,395.79**	**146,800,074.85**	**0.00**	**146,800,074.85**	**24,826,395.79**
8-1-1-01	FONDO GENERAL DE PARTICIPACIONES	104,688,694.61	12,920,997.75	117,609,692.36	0.00	117,609,692.36	12,920,997.75
8-1-1-02	FONDO DE FOMENTO MUNICIPAL	15,690,054.61	5,570,095.98	21,260,150.59	0.00	21,260,150.59	5,570,095.98
8-1-1-03	IMPUESTOS ESPECIALES SOBRE PRODUCTOS Y SERVICIOS	959,444.71	-113,730.04	845,714.67	0.00	845,714.67	-113,730.04
8-1-1-04	IMPUESTO SOBRE AUTOMÓVILES NUEVOS	635,485.13	222,112.68	857,597.81	0.00	857,597.81	222,112.68
8-1-1-05	TENENCIA	0.00	535.33	535.33	0.00	535.33	535.33
8-1-1-06	FONDO DE FISCALIZACIÓN	0.00	963,505.91	963,505.91	0.00	963,505.91	963,505.91
8-1-1-07	PARTICIPACIÓN DEL IMPUESTO A LA VENTA FINAL DE GASOLINAS Y DIESEL	0.00	2,318,408.03	2,318,408.03	0.00	2,318,408.03	2,318,408.03
8-1-1-08	FONDO DE COMPENSACIÓN	0.00	2,944,470.15	2,944,470.15	0.00	2,944,470.15	2,944,470.15
	TOTAL INGRESOS	**332,605,360.53**	**99,023,913.89**	**431,629,274.42**	**0.00**	**431,659,089.23**	**99,053,728.70**

"Bajo protesta de decir verdad declaramos que los Estados Financieros y sus notas, son razonablemente correctos y son responsabilidad del emisor"

ELABORÓ	REVISÓ	AUTORIZÓ
VICTOR HUGO GUILLEN MEZA	MARIA GUADALUPE DOMINGUEZ HERNANDEZ	MARIO ANTONIO GUILLEN DOMINGUEZ
TESORERO	**SINDICO**	**PRESIDENTE**

COMITÁN DE DOMÍNGUEZ

ESTADO ANALÍTICO DE INGRESOS POR FUENTE DE FINANCIAMIENTO

DEL 01/01/2016 AL 31/12/2016

EAI - FF
Clasificación: Fuente de Financiamiento
FECHA : 30/05/2017
HOJA : 1 DE 2

Fuente de Finan.	Descripción	INGRESO					
		Estimado	Ampliación y Reducción	Modificado	Devengado	Recaudado	Diferencia
1	**RECURSOS FISCALES**	**168,147,484.29**	**32,618,672.65**	**200,766,156.94**	**0.00**	**200,766,156.94**	**32,618,672.65**
1	IMPUESTOS	**31,207,201.75**	**7,794,115.89**	**39,001,317.64**	**0.00**	**39,001,317.64**	**7,794,115.89**
1-1	IMPUESTOS SOBRE LOS INGRESOS	312,267.25	-242,374.75	69,892.50	0.00	69,892.50	-242,374.75
1-2	IMPUESTOS SOBRE EL PATRIMONIO	29,562,797.27	7,657,426.77	37,220,224.04	0.00	37,220,224.04	7,657,426.77
1-7	ACCESORIOS DE IMPUESTOS	1,287,288.68	423,911.42	1,711,200.10	0.00	1,711,200.10	423,911.42
1-8	OTROS IMPUESTOS	44,848.55	-44,847.55	1.00	0.00	1.00	-44,847.55
3	CONTRIBUCIONES DE MEJORAS	**58,581.72**	**-40,258.72**	**18,323.00**	**0.00**	**18,323.00**	**-40,258.72**
3-1	CONTRIBUCIONES DE MEJORAS POR OBRAS PÚBLICAS	58,581.72	-40,258.72	18,323.00	0.00	18,323.00	-40,258.72
4	DERECHOS	**12,345,308.01**	**84,154.25**	**12,429,462.26**	**0.00**	**12,429,462.26**	**84,154.25**
4-1	DERECHOS POR EL USO, GOCE, APROVECHAMIENTO O EXPLOTACIÓN DE BIENES DE DOMINIO PÚBLICO	3,016,635.50	212,697.31	3,229,332.81	0.00	3,229,332.81	212,697.31
4-3	DERECHOS POR PRESTACIÓN DE SERVICIOS	4,425,711.75	-346,318.25	4,079,393.50	0.00	4,079,393.50	-346,318.25
4-4	OTROS DERECHOS	4,902,960.76	217,775.19	5,120,735.95	0.00	5,120,735.95	217,775.19
5	PRODUCTOS	**127,150.06**	**54,996.60**	**182,146.66**	**0.00**	**182,146.66**	**54,996.60**
5-1	PRODUCTOS DE TIPO CORRIENTE	127,150.06	54,996.60	182,146.66	0.00	182,146.66	54,996.60
6	APROVECHAMIENTOS	**2,435,563.69**	**-100,731.16**	**2,334,832.53**	**0.00**	**2,334,832.53**	**-100,731.16**
6-1	APROVECHAMIENTOS DE TIPO CORRIENTE	2,435,563.69	-100,731.16	2,334,832.53	0.00	2,334,832.53	-100,731.16
8	PARTICIPACIONES Y APORTACIONES	**121,973,679.06**	**24,826,395.79**	**146,800,074.85**	**0.00**	**146,800,074.85**	**24,826,395.79**
8-1	PARTICIPACIONES	121,973,679.06	24,826,395.79	146,800,074.85	0.00	146,800,074.85	24,826,395.79
5	**RECURSOS FEDERALES**	**164,419,518.82**	**52,518,933.94**	**216,938,452.76**	**0.00**	**216,938,452.76**	**52,518,933.94**
8	PARTICIPACIONES Y APORTACIONES	**164,419,518.82**	**7,610,094.23**	**172,029,613.05**	**0.00**	**172,029,613.05**	**7,610,094.23**
8-2	APORTACIONES	164,419,518.82	7,610,094.23	172,029,613.05	0.00	172,029,613.05	7,610,094.23

ELABORÓ	REVISÓ	AUTORIZÓ
VICTOR HUGO GUILLEN MEZA	MARIA GUADALUPE DOMINGUEZ HERNANDEZ	MARIO ANTONIO GUILLEN DOMINGUEZ
TESORERO	**SINDICO**	**PRESIDENTE**

COMITÁN DE DOMÍNGUEZ

ESTADO ANALÍTICO DE INGRESOS POR FUENTE DE FINANCIAMIENTO

DEL 01/01/2016 AL 31/12/2016

EAI - FF
Clasificación: Fuente de Financiamiento
FECHA : 30/05/2017
HOJA : 2 DE 2

Fuente de Finan.	Descripción	INGRESO					
		Estimado	Ampliación y Reducción	Modificado	Devengado	Recaudado	Diferencia
9	TRANSFERENCIAS, ASIGNACIONES, SUBSIDIOS Y OTRAS AYUDAS	**0.00**	**44,908,839.71**	**44,908,839.71**	**0.00**	**44,908,839.71**	**44,908,839.71**
9-3	SUBSIDIOS Y SUBVENCIONES	0.00	44,908,839.71	44,908,839.71	0.00	44,908,839.71	44,908,839.71
6	**RECURSOS ESTATALES**	**0.00**	**12,872,144.31**	**12,872,144.31**	**0.00**	**12,872,144.31**	**12,872,144.31**
9	TRANSFERENCIAS, ASIGNACIONES, SUBSIDIOS Y OTRAS AYUDAS	**0.00**	**12,872,144.31**	**12,872,144.31**	**0.00**	**12,872,144.31**	**12,872,144.31**
9-1	TRANSFERENCIAS INTERNAS Y ASIGNACIONES AL SECTOR PÚBLICO	0.00	12,872,144.31	12,872,144.31	0.00	12,872,144.31	12,872,144.31

"Bajo protesta de decir verdad declaramos que los Estados Financieros y sus notas, son razonablemente correctos y son responsabilidad del emisor"

ELABORÓ	REVISÓ	AUTORIZÓ
VICTOR HUGO GUILLEN MEZA	MARIA GUADALUPE DOMINGUEZ HERNANDEZ	MARIO ANTONIO GUILLEN DOMINGUEZ
TESORERO	**SINDICO**	**PRESIDENTE**

COMITÁN DE DOMÍNGUEZ

ESTADO ANALÍTICO DE INGRESOS POR RUBRO DE INGRESOS

DEL 01/01/2016 AL 31/12/2016

EAI - RI
Clasificación: Rubro
FECHA : 30/05/2017
HOJA : 1 DE 1

	Descripción	INGRESO					
		Estimado	Ampliación y Reducción	Modificado	Devengado	Recaudado	Diferencia
1	IMPUESTOS	31,207,201.75	7,794,115.89	39,001,317.64	0.00	39,001,317.64	7,794,115.89
3	CONTRIBUCIONES DE MEJORAS	58,581.72	-40,258.72	18,323.00	0.00	18,323.00	-40,258.72
4	DERECHOS	12,345,308.01	84,154.25	12,429,462.26	0.00	12,429,462.26	84,154.25
5	PRODUCTOS	165,507.48	123,441.36	288,948.84	0.00	318,763.65	153,256.17
6	APROVECHAMIENTOS	2,435,563.69	-100,731.16	2,334,832.53	0.00	2,334,832.53	-100,731.16
8	PARTICIPACIONES Y APORTACIONES	286,393,197.88	33,382,208.25	319,775,406.13	0.00	319,775,406.13	33,382,208.25
	TOTAL INGRESOS	**332,605,360.53**	**99,023,913.89**	**431,629,274.42**	**0.00**	**431,659,089.23**	**99,053,728.70**

"Bajo protesta de decir verdad declaramos que los Estados Financieros y sus notas, son razonablemente correctos y son responsabilidad del emisor"

ELABORÓ	REVISÓ	AUTORIZÓ
VICTOR HUGO GUILLEN MEZA	A GUADALUPE DOMINGUEZ HERNAI	ARIO ANTONIO GUILLEN DOMINGUE
TESORERO	**SINDICO**	**PRESIDENTE**

ESTADO ANALÍTICO DEL PRESUPUESTO DE EGRESOS
CLASIFICACIÓN ADMINISTRATIVA DEL GASTO
COMITÁN DE DOMÍNGUEZ
De 01/01/2016 Al 31/12/2016

EAEPE-CA
30-may.-17
Pág. 1 de 2

Concepto		Modificaciones al presupuesto de Egresos Aprobado			Presupuesto de Egresos		SubEjercicio
		Pto. Autorizado	Ampliaciones/ Reducciones	Modificado	Devengado	Pagado	
3 Sector Público Municipal							
3.1 Sector Público No Financiero							
3.1.1 Gobierno General Municipal							
3.1.1.1 Gobierno Municipal							
	3.1.1.1.1 Órgano Ejecutivo Municipal	**298,968,192.19**	**48,097,642.63**	**347,065,834.82**	**191,388,469.58**	**191,388,469.58**	**155,677,365.24**
01	**SERVICIOS ADMINISTRATIVOS**	**245,911,243.01**	**40,719,475.37**	**286,630,718.38**	**113,234,442.48**	**113,234,442.48**	**173,396,275.90**
01-01	AYUNTAMIENTO	4,903,537.50	0.00	4,903,537.50	4,311,233.33	4,311,233.33	592,304.17
01-02	PRESIDENCIA MUNICIPAL	15,046,234.08	14,064,009.47	29,110,243.55	36,736,087.24	36,736,087.24	-7,625,843.69
01-03	SECRETARIA DEL AYUNTAMIENTO	2,434,430.50	0.00	2,434,430.50	2,365,411.33	2,365,411.33	69,019.17
01-04	TESORERIA	10,992,279.94	57,485.79	11,049,765.73	10,007,985.57	10,007,985.57	1,041,780.16
01-05	OFICIALIA MAYOR	2,845,854.00	0.00	2,845,854.00	2,565,166.67	2,565,166.67	280,687.33
01-06	JUZGADO MUNICIPAL	1,137,688.33	0.00	1,137,688.33	410,343.29	410,343.29	727,345.04
01-08	DIF MUNICIPAL	15,703,304.19	0.00	15,703,304.19	11,955,819.64	11,955,819.64	3,747,484.55
01-09	DIRECCION DE OBRAS PUBLICAS	10,798,986.39	338,146.16	11,137,132.55	4,938,378.67	4,938,378.67	6,198,753.88
01-10	OTROS	182,048,928.08	26,259,833.95	208,308,762.03	39,944,016.74	39,944,016.74	168,364,745.29
02	**SERVICIOS PUBLICOS**	**53,056,949.18**	**7,378,167.26**	**60,435,116.44**	**78,154,027.10**	**78,154,027.10**	**-17,718,910.66**
02-01	PROTECCION CIUDADANA	1,389,799.98	45,155.54	1,434,955.52	1,310,214.87	1,310,214.87	124,740.65
02-02	LIMPIA	25,128,110.78	5,117,721.63	30,245,832.41	45,397,404.95	45,397,404.95	-15,151,572.54
02-03	MERCADO	4,649,547.26	239,446.53	4,888,993.79	4,581,769.22	4,581,769.22	307,224.57
02-04	RASTRO	3,253,051.70	95,111.56	3,348,163.26	2,469,473.17	2,469,473.17	878,690.09
02-05	PANTEONES	173,367.00	0.00	173,367.00	172,527.60	172,527.60	839.40
02-07	ALUMBRADO PUBLICO	6,924,586.37	1,779,043.55	8,703,629.92	14,242,089.82	14,242,089.82	-5,538,459.90
02-08	CALLES, PARQUES Y JARDINES	2,739,325.50	0.00	2,739,325.50	2,671,943.36	2,671,943.36	67,382.14
02-09	ASISTENCIA A LA SALUD	1,357,945.00	0.00	1,357,945.00	1,079,089.33	1,079,089.33	278,855.67
02-10	ASISTENCIA A LA EDUCACION	2,260,024.00	0.00	2,260,024.00	1,762,599.35	1,762,599.35	497,424.65
02-12	ASISTENCIA AGROPECUARIA	4,870,691.59	101,688.45	4,972,380.04	4,207,182.10	4,207,182.10	765,197.94
02-14	PROTECCION AL MEDIO AMBIENTE Y ECOLOGIA	310,500.00	0.00	310,500.00	259,733.33	259,733.33	50,766.67

ESTADO ANALÍTICO DEL PRESUPUESTO DE EGRESOS
CLASIFICACIÓN ADMINISTRATIVA DEL GASTO
COMITÁN DE DOMÍNGUEZ
De 01/01/2016 Al 31/12/2016

EAEPE-CA
30-may.-17
Pág. 2 de 2

Concepto	Modificaciones al presupuesto de Egresos Aprobado			Presupuesto de Egresos		SubEjercicio
	Pto. Autorizado	Ampliaciones/ Reducciones	Modificado	Devengado	Pagado	
3 Sector Público Municipal						
3.1 Sector Público No Financiero						
3.1.1 Gobierno General Municipal						
3.1.1.1 Gobierno Municipal						

ELABORÓ

VICTOR HUGO GUILLEN MEZA
TESORERO

REVISÓ

ERNESTO ALEJANDRO SANCHEZ CROCKER
DIRECTOR DE OBRAS PUBLICAS

AUTORIZÓ

MARIA GUADALUPE DOMINGUEZ HERNANDEZ
SINDICO

ESTADO ANALÍTICO DEL EJERCICIO DEL PRESUPUESTO DE EGRESOS
CLASIFICACIÓN ECONÓMICA
COMITÁN DE DOMÍNGUEZ
DEL PERIODO: Del 01/01/2016/ al 31/12/2016

EAEPE-CE
30-may.-17
Pág. 1 de 22

Capítulo	Concepto	Egresos Aprobados	Ampliaciones / Reducciones	Egresos Modificado	Egresos Devengado	Egresos Pagado	Subejercicio / Economía
2	**GASTOS**	**118,845,369.18**	**147,908,816.89**	**266,754,186.07**	**260,968,626.56**	**260,968,626.56**	**5,785,559.51**
2.1	**GASTOS CORRIENTES**	**118,845,369.18**	**134,842,140.48**	**253,687,509.66**	**250,104,450.15**	**250,104,450.15**	**3,583,059.51**
2.1.1	**GASTOS DE CONSUMO DE LOS ENTES DEL GOBIERNO GENERAL/GASTOS DE EXPLOTACIÓN DE LAS ENTIDADES EMPRESARIALES**	**113,744,254.07**	**104,107,136.22**	**217,851,390.29**	**215,424,029.26**	**215,424,029.26**	**2,427,361.03**
2.1.1.1	**REMUNERACIONES**	**62,708,402.10**	**49,650,212.67**	**112,358,614.77**	**110,486,645.34**	**110,486,645.34**	**1,871,969.43**
2.1.1.1.1	**SUELDOS Y SALARIOS**	**62,508,402.10**	**49,848,622.67**	**112,357,024.77**	**110,485,055.34**	**110,485,055.34**	**1,871,969.43**
152010400000001322010400000001AA	GRATIFICACIÓN DE FIN DE AÑO	627,892.82	-627,892.82	0.00	0.00	0.00	0.00
211020200000001322020200000001AA	GRATIFICACIÓN DE FIN DE AÑO	577,002.00	-574,377.00	2,625.00	2,625.00	2,625.00	0.00
111010100000001134010100000001AA	SUELDO AL PERSONAL DE CONFIANZA	362,700.00	15,600.00	378,300.00	378,300.00	378,300.00	0.00
171PP060840024132202010000044FA	SEGUIMIENTO Y EVALUACION	0.00	22,709.10	22,709.10	22,709.10	22,709.10	0.00
211R5050090011122101100000044GA	CONJUNTA Y PROMOVER ACCIONES Y RECURSOS PARA CONSOLIDAR EL COMITÉ DE CUENCA RIO GRANDE LAGUNAS DE MONTEBELLO (COMITAN DE DOMINGUEZ) "CONAGUA 2016"	0.00	94,962.00	94,962.00	94,962.00	94,962.00	0.00
171PP010140020132202010000044FA	PREVENCION SOCIAL DE LA VIOLENCIA Y LA DELINCUENCIA CON PARTICIPACION CIUDADANA.	0.00	125,685.00	125,685.00	121,927.31	121,927.31	3,757.69
121010600000001322010600000001AA	GRATIFICACIÓN DE FIN DE AÑO	52,875.00	-52,875.00	0.00	0.00	0.00	0.00
211020200000001719020200000001AA	ESTÍMULOS AL PERSONAL	0.00	113,000.00	113,000.00	113,000.00	113,000.00	0.00
226020500000001322020500000001AA	GRATIFICACIÓN DE FIN DE AÑO	19,263.00	-19,263.00	0.00	0.00	0.00	0.00
139011000000001134011000000001AA	SUELDO AL PERSONAL DE CONFIANZA	3,818,400.00	-45,833.32	3,772,566.68	3,772,566.68	3,772,566.68	0.00
171PP030340022122102010000044FA	FORTALECIMIENTO DE PROGRAMAS PRIORITARIOS DE LAS INSTITUCIONES MUNICIPALES DE SEGURIDAD PUBLICA.	0.00	23,300,025.82	23,300,025.82	21,780,595.64	21,780,595.64	1,519,430.18
171PP030340022144102010000044FA	FORTALECIMIENTO DE PROGRAMAS PRIORITARIOS DE LAS INSTITUCIONES MUNICIPALES DE SEGURIDAD PUBLICA.	0.00	296,755.28	296,755.28	283,320.74	283,320.74	13,434.54
241011000000001134011000000001AA	SUELDO AL PERSONAL DE CONFIANZA	2,644,776.00	-89,008.32	2,555,767.68	2,555,767.68	2,555,767.68	0.00
171020100000001144102010000001AA	CUOTAS PARA EL SEGURO DE VIDA	7,630.00	-7,630.00	0.00	0.00	0.00	0.00
139011000000001322011000000001AA	GRATIFICACIÓN DE FIN DE AÑO	477,300.00	-477,300.00	0.00	0.00	0.00	0.00
171PP060840024144102010000044FA	SEGUIMIENTO Y EVALUACION	0.00	1,650.00	1,650.00	869.10	869.10	780.90
226020400000001322020400000001AA	GRATIFICACIÓN DE FIN DE AÑO	213,855.00	-213,855.00	0.00	0.00	0.00	0.00

ESTADO ANALÍTICO DEL EJERCICIO DEL PRESUPUESTO DE EGRESOS
CLASIFICACIÓN ECONÓMICA
COMITÁN DE DOMÍNGUEZ
DEL PERIODO: Del 01/01/2016/ al 31/12/2016

EAEPE-CE
30-may.-17
Pág. 2 de 22

Capítulo	Concepto	Egresos Aprobados	Ampliaciones / Reducciones	Egresos Modificado	Egresos Devengado	Egresos Pagado	Subejercicio / Economía
233SA0400400191221021200 0044FA	CONTROL REPRODUCTIVO DE CANINOS	0.00	496,935.00	496,935.00	349,463.83	349,463.83	147,471.17
2560210000000013220210000001AA	GRATIFICACIÓN DE FIN DE AÑO	219,456.00	-213,831.00	5,625.00	5,625.00	5,625.00	0.00
1310102000000015210102000001AA	LIQUIDACIONES POR INDEMNIZACIONES Y POR SUELDOS Y SALARIOS CAÍDOS	0.00	1,767,000.00	1,767,000.00	1,767,000.00	1,767,000.00	0.00
171PP0101400201592020100 0044FA	PREVENCION SOCIAL DE LA VIOLENCIA Y LA DELINCUENCIA CON PARTICIPACION CIUDADANA.	0.00	12,950.00	12,950.00	12,950.00	12,950.00	0.00
1340110000000013220110000001AA	GRATIFICACIÓN DE FIN DE AÑO	73,875.00	-73,875.00	0.00	0.00	0.00	0.00
3210212000000011340212000001AA	SUELDO AL PERSONAL DE CONFIANZA	3,339,540.00	37,442.70	3,376,982.70	3,376,982.70	3,376,982.70	0.00
1520104000000015320104000001AA	PENSIONES	2,275,142.28	676,227.86	2,951,370.14	2,951,370.14	2,951,370.14	0.00
1310102000000011340102000001AA	SUELDO AL PERSONAL DE CONFIANZA	2,450,388.00	-172,683.33	2,277,704.67	2,277,704.67	2,277,704.67	0.00
2110202000000012210202000001AB	SUELDO AL PERSONAL EVENTUAL	0.00	1,998.00	1,998.00	1,998.00	1,998.00	0.00
1390109000000011340109000001AA	SUELDO AL PERSONAL DE CONFIANZA	3,871,200.00	-179,536.66	3,691,663.34	3,691,663.34	3,691,663.34	0.00
2110202000000011340202000001AA	SUELDO AL PERSONAL DE CONFIANZA	4,616,016.00	395,366.70	5,011,382.70	5,011,382.70	5,011,382.70	0.00
2260203000000011340203000001AA	SUELDO AL PERSONAL DE CONFIANZA	3,192,564.00	204,615.68	3,397,179.68	3,397,179.68	3,397,179.68	0.00
1520104000000011340104000001AA	SUELDO AL PERSONAL DE CONFIANZA	2,748,000.00	-16,000.00	2,732,000.00	2,732,000.00	2,732,000.00	0.00
171PP0101400201221020100 0044FA	PREVENCION SOCIAL DE LA VIOLENCIA Y LA DELINCUENCIA CON PARTICIPACION CIUDADANA.	0.00	1,005,480.00	1,005,480.00	991,956.00	991,956.00	13,524.00
2110202000000012210202000001AA	SUELDO AL PERSONAL EVENTUAL	9,375,000.00	21,939,999.35	31,314,999.35	31,314,999.35	31,314,999.35	0.00
1110101000000013220101000001AA	GRATIFICACIÓN DE FIN DE AÑO	544,837.50	-544,837.50	0.00	0.00	0.00	0.00
1390105000000011340105000001AA	SUELDO AL PERSONAL DE CONFIANZA	2,529,648.00	35,018.67	2,564,666.67	2,564,666.67	2,564,666.67	0.00
3210212000000013220212000001AA	GRATIFICACIÓN DE FIN DE AÑO	417,442.50	-417,442.50	0.00	0.00	0.00	0.00
1210106000000014410106000001AA	CUOTAS PARA EL SEGURO DE VIDA	7,630.00	-7,630.00	0.00	0.00	0.00	0.00
171PP0303400221322020100 0044FA	FORTALECIMIENTO DE PROGRAMAS PRIORITARIOS DE LAS INSTITUCIONES MUNICIPALES DE SEGURIDAD PUBLICA.	0.00	2,848,413.92	2,848,413.92	2,708,816.70	2,708,816.70	139,597.22
1390109000000013220109000001AA	GRATIFICACIÓN DE FIN DE AÑO	483,900.00	-478,608.33	5,291.67	5,291.67	5,291.67	0.00

ESTADO ANALÍTICO DEL EJERCICIO DEL PRESUPUESTO DE EGRESOS
CLASIFICACIÓN ECONÓMICA
COMITÁN DE DOMÍNGUEZ
DEL PERIODO: Del 01/01/2016/ al 31/12/2016

EAEPE-CE
30-may.-17
Pág. 3 de 22

Capítulo	Concepto	Egresos Aprobados	Ampliaciones / Reducciones	Egresos Modificado	Egresos Devengado	Egresos Pagado	Subejercicio / Economía
226020800000001134020800001AA	SUELDO AL PERSONAL DE CONFIANZA	2,434,956.00	236,987.36	2,671,943.36	2,671,943.36	2,671,943.36	0.00
224020700000001134020700001AA	SUELDO AL PERSONAL DE CONFIANZA	728,832.00	18,989.55	747,821.55	747,821.55	747,821.55	0.00
171PP0303400221592020100004 4FA	FORTALECIMIENTO DE PROGRAMAS PRIORITARIOS DE LAS INSTITUCIONES MUNICIPALES DE SEGURIDAD PUBLICA.	0.00	129,627.80	129,627.80	123,226.43	123,226.43	6,401.37
241011000000001322011000001AA	GRATIFICACIÓN DE FIN DE AÑO	330,597.00	-330,597.00	0.00	0.00	0.00	0.00
132010300000001134010300001AA	SUELDO AL PERSONAL DE CONFIANZA	2,155,116.00	210,295.33	2,365,411.33	2,365,411.33	2,365,411.33	0.00
231020900000001322020900001AA	GRATIFICACIÓN DE FIN DE AÑO	142,782.00	-142,782.00	0.00	0.00	0.00	0.00
226020500000001134020500001AA	SUELDO AL PERSONAL DE CONFIANZA	154,104.00	18,423.60	172,527.60	172,527.60	172,527.60	0.00
171PP0303400221416020100004 4FA	FORTALECIMIENTO DE PROGRAMAS PRIORITARIOS DE LAS INSTITUCIONES MUNICIPALES DE SEGURIDAD PUBLICA.	0.00	10,000.00	10,000.00	0.00	0.00	10,000.00
215021400000001134021400001AA	SUELDO AL PERSONAL DE CONFIANZA	276,000.00	-16,266.67	259,733.33	259,733.33	259,733.33	0.00
226020800000001322020800001AA	GRATIFICACIÓN DE FIN DE AÑO	304,369.50	-304,369.50	0.00	0.00	0.00	0.00
224020700000001322020700001AA	GRATIFICACIÓN DE FIN DE AÑO	91,104.00	-91,104.00	0.00	0.00	0.00	0.00
226020400000001134020400001AA	SUELDO AL PERSONAL DE CONFIANZA	1,710,840.00	168,845.92	1,879,685.92	1,879,685.92	1,879,685.92	0.00
256021000000001134021000001AA	SUELDO AL PERSONAL DE CONFIANZA	1,755,648.00	-121,216.66	1,634,431.34	1,634,431.34	1,634,431.34	0.00
233SA0400400191322021200004 4FA	CONTROL REPRODUCTIVO DE CANINOS	0.00	60,750.00	60,750.00	43,691.10	43,691.10	17,058.90
132010300000001322010300001AA	GRATIFICACIÓN DE FIN DE AÑO	269,389.50	-269,389.50	0.00	0.00	0.00	0.00
131010200000001322010200001AA	GRATIFICACIÓN DE FIN DE AÑO	306,298.50	1,806,004.87	2,112,303.37	2,112,303.37	2,112,303.37	0.00
226020300000001322020300001AA	GRATIFICACIÓN DE FIN DE AÑO	399,070.50	-399,070.50	0.00	0.00	0.00	0.00
171PP0608400241134020100004 4FA	SEGUIMIENTO Y EVALUACION	0.00	185,760.44	185,760.44	185,246.98	185,246.98	513.46
111010100000001111010100001AA	DIETAS	3,996,000.00	-63,066.67	3,932,933.33	3,932,933.33	3,932,933.33	0.00
134011000000001134011000001AA	SUELDO AL PERSONAL DE CONFIANZA	591,000.00	-183.33	590,816.67	590,816.67	590,816.67	0.00
121010600000001134010600001AA	SUELDO AL PERSONAL DE CONFIANZA	423,000.00	-25,000.00	398,000.00	398,000.00	398,000.00	0.00
215021400000001322021400001AA	GRATIFICACIÓN DE FIN DE AÑO	34,500.00	-34,500.00	0.00	0.00	0.00	0.00

ESTADO ANALÍTICO DEL EJERCICIO DEL PRESUPUESTO DE EGRESOS
CLASIFICACIÓN ECONÓMICA
COMITÁN DE DOMÍNGUEZ
DEL PERIODO: Del 01/01/2016/ al 31/12/2016

EAEPE-CE
30-may.-17
Pág. 4 de 22

Capítulo	Concepto	Egresos Aprobados	Ampliaciones / Reducciones	Egresos Modificado	Egresos Devengado	Egresos Pagado	Subejercicio / Economía
13901050000000132201050000001AA	GRATIFICACIÓN DE FIN DE AÑO	316,206.00	-315,706.00	500.00	500.00	500.00	0.00
23102090000000113402090000001AA	SUELDO AL PERSONAL DE CONFIANZA	1,142,256.00	-63,166.67	1,079,089.33	1,079,089.33	1,079,089.33	0.00
2.1.1.1.3 IMPUESTO SOBRE NÓMINA		**200,000.00**	**-198,410.00**	**1,590.00**	**1,590.00**	**1,590.00**	**0.00**
15201040000000398101040000001AA	IMPUESTOS SOBRE NÓMINAS	200,000.00	-198,410.00	1,590.00	1,590.00	1,590.00	0.00
2.1.1.2 COMPRA DE BIENES Y SERVICIOS		**51,035,851.97**	**54,456,923.55**	**105,492,775.52**	**104,937,383.92**	**104,937,383.92**	**555,391.60**
13901090000000355101090000001AA	REPARACIÓN Y MANTENIMIENTO DE EQUIPO DE TRANSPORTE	300,000.00	-280,648.00	19,352.00	19,352.00	19,352.00	0.00
22402070000000311102070000001AA	SERVICIO DE ENERGÍA ELÉCTRICA	6,104,650.37	7,349,017.90	13,453,668.27	13,453,668.27	13,453,668.27	0.00
17102010000000245102010000001AA	VIDRIO Y PRODUCTOS DE VIDRIO	5,000.00	-5,000.00	0.00	0.00	0.00	0.00
17102010000000261102010000001AB	COMBUSTIBLES	0.00	10,571.19	10,571.19	10,571.19	10,571.19	0.00
21102020000000241102020000001AA	PRODUCTOS MINERALES NO METÁLICOS	213,987.81	-185,451.81	28,536.00	28,536.00	28,536.00	0.00
32102120000000291102120000001AA	REFACCIONES, ACCESORIOS Y HERRAMIENTAS MENORES	50,000.00	-9,180.47	40,819.53	40,819.53	40,819.53	0.00
15201040000000322101040000001AA	ARRENDAMIENTO DE EDIFICIOS Y LOCALES	700,000.00	-84,861.88	615,138.12	615,138.12	615,138.12	0.00
13101020000000212101020000001AA	MATERIALES Y ÚTILES DE IMPRESIÓN Y REPRODUCCIÓN	91,520.01	112,923.20	204,443.21	204,443.21	204,443.21	0.00
13901090000000241101090000001AA	PRODUCTOS MINERALES NO METÁLICOS	98,418.20	-80,397.70	18,020.50	18,020.50	18,020.50	0.00
22602040000000243102040000001AA	CAL, YESO Y PRODUCTOS DE YESO	5,000.00	-673.76	4,326.24	4,326.24	4,326.24	0.00
22602030000000249102030000001AA	MATERIALES DE CONSTRUCCIÓN Y REPARACIÓN	149,393.02	-88,549.67	60,843.35	60,843.35	60,843.35	0.00
15201040000000341101040000001GE	SERVICIOS FINANCIEROS Y BANCARIOS	0.00	3.95	3.95	3.95	3.95	0.00
13901100000000361201100000001AA	PUBLICACIONES OFICIALES	3,700,000.00	-531,213.90	3,168,786.10	3,168,786.10	3,168,786.10	0.00
22602040000000246102040000001AA	MATERIAL ELÉCTRICO Y ELECTRÓNICO	3,728.00	-263.00	3,465.00	3,465.00	3,465.00	0.00
268TB0102400323396011000004 4FB	PREVENCION DEL CANCER DE MAMA	0.00	120,400.00	120,400.00	120,400.00	120,400.00	0.00
15201040000000341101040000001CD	SERVICIOS FINANCIEROS Y BANCARIOS	0.00	1,426.16	1,426.16	1,426.16	1,426.16	0.00
171SM0103900052951020100004 4GA	NUEVO SISTEMA DE JUSTICIA PENAL	0.00	1,265,200.00	1,265,200.00	1,265,200.00	1,265,200.00	0.00
13101020000000249101020000001AA	MATERIALES DE CONSTRUCCIÓN Y REPARACIÓN	613,027.30	-204,000.00	409,027.30	409,027.30	409,027.30	0.00

ESTADO ANALÍTICO DEL EJERCICIO DEL PRESUPUESTO DE EGRESOS
CLASIFICACIÓN ECONÓMICA
COMITÁN DE DOMÍNGUEZ
DEL PERIODO: Del 01/01/2016/ al 31/12/2016

EAEPE-CE
30-may.-17
Pág. 5 de 22

Capítulo	Concepto	Egresos Aprobados	Ampliaciones / Reducciones	Egresos Modificado	Egresos Devengado	Egresos Pagado	Subejercicio / Economía
211020200000003141020200001AA	SERVICIO TELEFÓNICO CONVENCIONAL	16,381.00	37,568.00	53,949.00	53,949.00	53,949.00	0.00
139010900000002721010900001AA	PRENDAS DE SEGURIDAD Y PROTECCIÓN PERSONAL	30,979.64	266,132.56	297,112.20	297,112.20	297,112.20	0.00
131010200000003182010200001AA	SERVICIO TELEGRÁFICO	60,000.00	-60,000.00	0.00	0.00	0.00	0.00
223AS20024003639220102000044FD	PAGO DE DERECHOS POR DESCARGA DE AGUAS RESIDUALES.	0.00	27,322.00	27,322.00	27,322.00	27,322.00	0.00
131010200000002921010200001AA	REFACCIONES Y ACCESORIOS MENORES DE EDIFICIOS	40,000.00	-4,681.55	35,318.45	35,318.45	35,318.45	0.00
226020400000003471020400001AA	FLETES Y MANIOBRAS	1,931.68	-1,491.10	440.58	440.58	440.58	0.00
131010200000002122010200001AA	MATERIAL FOTOGRAFICO	0.00	0.00	0.00	0.00	0.00	0.00
152010400000002451010400001AA	VIDRIO Y PRODUCTOS DE VIDRIO	0.00	516.20	516.20	516.20	516.20	0.00
152010400000002941010400001AA	REFACCIONES Y ACCESORIOS PARA EQUIPO DE COMPUTO	102,935.61	-60,136.52	42,799.09	42,799.09	42,799.09	0.00
139010900000002441010900001AA	MADERA Y PRODUCTOS DE MADERA	68,259.15	-39,411.85	28,847.30	28,847.30	28,847.30	0.00
211020200000002492020200001AA	ESTRUCTURAS Y MANUFACTURAS	100,000.00	-73,122.10	26,877.90	26,877.90	26,877.90	0.00
131010200000002211010200001AA	ALIMENTACIÓN DE PERSONAS	287,074.86	885,325.63	1,172,400.49	1,172,400.49	1,172,400.49	0.00
321021200000003571021200001AA	MANTENIMIENTO Y CONSERVACIÓN DE MAQUINARIA Y EQUIPO	36,134.87	-34,134.87	2,000.00	2,000.00	2,000.00	0.00
131010200000002531010200001AA	MEDICINAS Y PRODUCTOS FARMACÉUTICOS	60,167.02	6,316.74	66,483.76	66,483.76	66,483.76	0.00
211020200000002961020200001AA	REFACCIONES Y ACCESORIOS MENORES DE EQUIPO DE TRANSPORTE	987,447.79	-132,002.50	855,445.29	855,445.29	855,445.29	0.00
139011000000002151010000001AA	MATERIAL PARA EL DESARROLLO DE LA INFORMACIÓN	39,904.00	-38,292.00	1,612.00	1,612.00	1,612.00	0.00
226020400000002492020400001AA	ESTRUCTURAS Y MANUFACTURAS	15,000.00	-15,000.00	0.00	0.00	0.00	0.00
226020300000002541020300001AA	MATERIALES, ACCESORIOS Y SUMINISTROS MÉDICOS	22,000.00	-15,935.75	6,064.25	6,064.25	6,064.25	0.00
121010600000002612010600001AA	LUBRICANTES Y ADITIVOS	30,000.00	-30,000.00	0.00	0.00	0.00	0.00
171020100000002421020100001AA	CEMENTO Y PRODUCTOS DE CONCRETO	5,000.00	-487.00	4,513.00	4,513.00	4,513.00	0.00
171PP06084002433110201000044FA	SEGUIMIENTO Y EVALUACION	0.00	100,000.00	100,000.00	100,000.00	100,000.00	0.00
131010200000003311010200001AA	ASESORÍA	96,356.41	1,559,707.28	1,656,063.69	1,656,063.69	1,656,063.69	0.00

ESTADO ANALÍTICO DEL EJERCICIO DEL PRESUPUESTO DE EGRESOS
CLASIFICACIÓN ECONÓMICA
COMITÁN DE DOMÍNGUEZ
DEL PERIODO: Del 01/01/2016/ al 31/12/2016

EAEPE-CE
30-may.-17
Pág. 6 de 22

Capítulo	Concepto	Egresos Aprobados	Ampliaciones / Reducciones	Egresos Modificado	Egresos Devengado	Egresos Pagado	Subejercicio / Economía
226020400000003571020400001AA	MANTENIMIENTO Y CONSERVACIÓN DE MAQUINARIA Y EQUIPO	3,489.90	87,840.10	91,330.00	91,330.00	91,330.00	0.00
171020100000002981020100001AA	REFACCIONES Y ACCESORIOS MENORES DE MAQUINARIA Y OTROS EQUIPOS	24,306.72	-21,806.72	2,500.00	2,500.00	2,500.00	0.00
256021000000003141021000001AA	SERVICIO TELEFÓNICO CONVENCIONAL	40,533.00	338.00	40,871.00	40,871.00	40,871.00	0.00
211020200000002471020200001AA	ARTÍCULOS METÁLICOS PARA LA CONSTRUCCIÓN	105,000.00	-91,351.47	13,648.53	13,648.53	13,648.53	0.00
268TB0400900102111010200004 4GA	FORTALECIMIENTO A LA TRANSVERSALIDAD DE LA PERSPECTIVA DE GENERO-2016 "INMUJERES"	0.00	4,760.00	4,760.00	4,760.00	4,760.00	0.00
171PP0303400223451020100004 4FA	FORTALECIMIENTO DE PROGRAMAS PRIORITARIOS DE LAS INSTITUCIONES MUNICIPALES DE SEGURIDAD PUBLICA.	0.00	500,000.00	500,000.00	311,405.85	311,405.85	188,594.15
211020200000003551020200001AA	REPARACIÓN Y MANTENIMIENTO DE EQUIPO DE TRANSPORTE	300,000.00	-58,253.08	241,746.92	241,746.92	241,746.92	0.00
226020400000002561020400001AA	FIBRAS SINTÉTICAS, HULES, PLÁSTICOS Y DERIVADOS	25,000.00	-25,000.00	0.00	0.00	0.00	0.00
152010400000002611010400001AA	COMBUSTIBLES	20,000.00	-4,446.20	15,553.80	15,553.80	15,553.80	0.00
227U9010230007352101090000 44EA	ACONDICIONAMIENTO DE ESPACIOS FISICOS	0.00	11,500.00	11,500.00	11,500.00	11,500.00	0.00
131010200000003551010200001AA	REPARACIÓN Y MANTENIMIENTO DE EQUIPO DE TRANSPORTE	115,000.00	-86,200.50	28,799.50	28,799.50	28,799.50	0.00
139010900000002471010900001AA	ARTÍCULOS METÁLICOS PARA LA CONSTRUCCIÓN	150,000.00	-150,000.00	0.00	0.00	0.00	0.00
131010200000002611010200001AA	COMBUSTIBLES	1,667,663.79	4,641,536.85	6,309,200.64	6,309,200.64	6,309,200.64	0.00
121010600000003521010600001AA	MANTENIMIENTO Y CONSERVACIÓN DE MOBILIARIO Y EQUIPO DE ADMINISTRACIÓN	169,337.73	-169,337.73	0.00	0.00	0.00	0.00
211R5050090011261101100000 44GA	CONJUNTA Y PROMOVER ACCIONES Y RECURSOS PARA CONSOLIDAR EL COMITÉ DE CUENCA RIO GRANDE LAGUNAS DE MONTEBELLO (COMITAN DE DOMINGUEZ) "CONAGUA 2016"	0.00	450.04	450.04	450.04	450.04	0.00
226020300000002911020300001AA	REFACCIONES, ACCESORIOS Y HERRAMIENTAS MENORES	34,390.07	16,349.00	50,739.07	50,739.07	50,739.07	0.00
171PP0101400202111020100004 4FA	PREVENCION SOCIAL DE LA VIOLENCIA Y LA DELINCUENCIA CON PARTICIPACION CIUDADANA.	0.00	23,000.00	23,000.00	17,000.00	17,000.00	6,000.00
171020100000002611020100001AA	COMBUSTIBLES	250,000.00	22,830.22	272,830.22	272,830.22	272,830.22	0.00
139010900000002421010900001AA	CEMENTO Y PRODUCTOS DE CONCRETO	7,000.00	-6,263.75	736.25	736.25	736.25	0.00
131010200000002471010200001AA	ARTÍCULOS METÁLICOS PARA LA CONSTRUCCIÓN	22,339.65	1,606.35	23,946.00	23,946.00	23,946.00	0.00
226020400000002441020400001AA	MADERA Y PRODUCTOS DE MADERA	5,000.00	-5,000.00	0.00	0.00	0.00	0.00

ESTADO ANALÍTICO DEL EJERCICIO DEL PRESUPUESTO DE EGRESOS
CLASIFICACIÓN ECONÓMICA
COMITÁN DE DOMÍNGUEZ
DEL PERIODO: Del 01/01/2016/ al 31/12/2016

EAEPE-CE
30-may.-17
Pág. 7 de 22

Capítulo	Concepto	Egresos Aprobados	Ampliaciones / Reducciones	Egresos Modificado	Egresos Devengado	Egresos Pagado	Subejercicio / Economía
361UG0201400113571020100004 4FA	AMPLIACION Y MANTENIMIENTO DEL SISTEMA DE RADIO COMUNICACION PARA LA COORDINACION DE TRANSITO Y VIALIDAD MUNICIPAL.	0.00	33,018.80	33,018.80	33,018.80	33,018.80	0.00
32102120000000298102120000001AA	REFACCIONES Y ACCESORIOS MENORES DE MAQUINARIA Y OTROS EQUIPOS	106,447.29	-87,534.08	18,913.21	18,913.21	18,913.21	0.00
15201040000000261201040000001AA	LUBRICANTES Y ADITIVOS	30,000.00	-30,000.00	0.00	0.00	0.00	0.00
22602040000000247102040000001AA	ARTÍCULOS METÁLICOS PARA LA CONSTRUCCIÓN	25,000.00	-24,028.00	972.00	972.00	972.00	0.00
15201040000000341101040000001GD	SERVICIOS FINANCIEROS Y BANCARIOS	0.00	2,462.40	2,462.40	2,462.40	2,462.40	0.00
21102020000000291102020000001AA	REFACCIONES, ACCESORIOS Y HERRAMIENTAS MENORES	150,000.00	-2,941.69	147,058.31	147,058.31	147,058.31	0.00
17102010000000357102010000001AA	MANTENIMIENTO Y CONSERVACIÓN DE MAQUINARIA Y EQUIPO	11,367.32	-11,367.32	0.00	0.00	0.00	0.00
22602030000000249202030000001AA	ESTRUCTURAS Y MANUFACTURAS	10,000.00	-9,505.00	495.00	495.00	495.00	0.00
13101020000000249201020000001AA	ESTRUCTURAS Y MANUFACTURAS	19,281.44	38,126.25	57,407.69	57,407.69	57,407.69	0.00
12101060000000245101060000001AA	VIDRIO Y PRODUCTOS DE VIDRIO	5,000.00	-869.01	4,130.99	4,130.99	4,130.99	0.00
13901100000000366101100000001AA	SERVICIO DE CREACIÓN Y DIFUSIÓN DE CONTENIDO EXCLUSIVAMENTE A TRAVÉS DE INTERNET	100,000.00	-35,831.96	64,168.04	64,168.04	64,168.04	0.00
13101020000000325101020000001AA	ARRENDAMIENTO DE VEHÍCULOS	99,000.00	235,065.00	334,065.00	334,065.00	334,065.00	0.00
13101020000000382201020000001AA	ESPECTÁCULOS CULTURALES	0.00	5,869,218.14	5,869,218.14	5,869,218.14	5,869,218.14	0.00
22602040000000352102040000001AA	MANTENIMIENTO Y CONSERVACIÓN DE MOBILIARIO Y EQUIPO DE ADMINISTRACIÓN	400,350.80	-357,218.80	43,132.00	43,132.00	43,132.00	0.00
17102010000000249202010000001AA	ESTRUCTURAS Y MANUFACTURAS	27,240.28	-27,240.28	0.00	0.00	0.00	0.00
15201040000000216101040000001AA	MATERIAL DE LIMPIEZA	389,626.80	-280,526.62	109,100.18	109,100.18	109,100.18	0.00
22602040000000292102040000001AA	REFACCIONES Y ACCESORIOS MENORES DE EDIFICIOS	25,000.00	-19,349.50	5,650.50	5,650.50	5,650.50	0.00
17102010000000271102010000001AA	VESTUARIOS Y UNIFORMES	0.00	135,691.35	135,691.35	135,691.35	135,691.35	0.00
21102020000000245102020000001AA	VIDRIO Y PRODUCTOS DE VIDRIO	15,000.00	-10,013.04	4,986.96	4,986.96	4,986.96	0.00
171PP0303400222611020100004 4FA	FORTALECIMIENTO DE PROGRAMAS PRIORITARIOS DE LAS INSTITUCIONES MUNICIPALES DE SEGURIDAD PUBLICA.	0.00	3,220,000.00	3,220,000.00	3,219,426.65	3,219,426.65	573.35
227U9010830013331101100000 44EA	ELABORACION E IMPLEMENTACION DE UN PROGRAMA PARA EL DESARROLLO INSTITUCIONAL MUNICIPAL	0.00	371,200.00	371,200.00	371,200.00	371,200.00	0.00

ESTADO ANALÍTICO DEL EJERCICIO DEL PRESUPUESTO DE EGRESOS
CLASIFICACIÓN ECONÓMICA
COMITÁN DE DOMÍNGUEZ
DEL PERIODO: Del 01/01/2016/ al 31/12/2016

EAEPE-CE
30-may.-17
Pág. 8 de 22

Capítulo	Concepto	Egresos Aprobados	Ampliaciones / Reducciones	Egresos Modificado	Egresos Devengado	Egresos Pagado	Subejercicio / Economía
132010300000003521010300001AA	MANTENIMIENTO Y CONSERVACIÓN DE MOBILIARIO Y EQUIPO DE ADMINISTRACIÓN	1,220.00	-1,220.00	0.00	0.00	0.00	0.00
139010900000002451010900001AA	VIDRIO Y PRODUCTOS DE VIDRIO	10,000.00	7,500.00	17,500.00	17,500.00	17,500.00	0.00
121010600000002611010600001AB	COMBUSTIBLES	0.00	349.50	349.50	349.50	349.50	0.00
172RD020340007271102010000 44FA	UNIFORMES PARA EL PERSONAL DE PROTECCION CIVIL MUNICIPAL.	0.00	236,320.00	236,320.00	236,320.00	236,320.00	0.00
211020200000002611020200001AA	COMBUSTIBLES	2,630,000.00	1,664,253.98	4,294,253.98	4,294,253.98	4,294,253.98	0.00
152010400000003751010400001AA	VIÁTICOS NACIONALES	132,847.60	-100,607.78	32,239.82	32,239.82	32,239.82	0.00
226020400000003581020400001AA	SERVICIO DE LAVANDERÍA, LIMPIEZA, HIGIENE Y FUMIGACIÓN	10,640.00	-7,160.00	3,480.00	3,480.00	3,480.00	0.00
131010200000003351010200001AA	ESTUDIOS E INVESTIGACIONES	87,000.00	-57,000.00	30,000.00	30,000.00	30,000.00	0.00
226020300000002561020300001AA	FIBRAS SINTÉTICAS, HULES, PLÁSTICOS Y DERIVADOS	15,000.00	-12,877.00	2,123.00	2,123.00	2,123.00	0.00
121010600000002981010600001AA	REFACCIONES Y ACCESORIOS MENORES DE MAQUINARIA Y OTROS EQUIPOS	24,306.72	-24,306.72	0.00	0.00	0.00	0.00
131010200000002541010200001AA	MATERIALES, ACCESORIOS Y SUMINISTROS MÉDICOS	560.00	42,496.86	43,056.86	43,056.86	43,056.86	0.00
211R50500900112111011000004 4GA	CONJUNTA Y PROMOVER ACCIONES Y RECURSOS PARA CONSOLIDAR EL COMITÉ DE CUENCA RIO GRANDE LAGUNAS DE MONTEBELLO (COMITAN DE DOMINGUEZ) "CONAGUA 2016"	0.00	15,295.95	15,295.95	15,295.95	15,295.95	0.00
171020100000003451020100001AA	SEGURO DE BIENES PATRIMONIALES	391,815.21	-391,815.21	0.00	0.00	0.00	0.00
226020300000002161020300001AA	MATERIAL DE LIMPIEZA	400,000.00	58,514.04	458,514.04	458,514.04	458,514.04	0.00
139010900000003571010900001AA	MANTENIMIENTO Y CONSERVACIÓN DE MAQUINARIA Y EQUIPO	128,533.38	-113,063.38	15,470.00	15,470.00	15,470.00	0.00
131010200000002981010200001AA	REFACCIONES Y ACCESORIOS MENORES DE MAQUINARIA Y OTROS EQUIPOS	30,047.92	-28,897.92	1,150.00	1,150.00	1,150.00	0.00
139010900000002991010900001AA	REFACCIONES Y ACCESORIOS MENORES OTROS BIENES MUEBLES	15,000.00	-11,722.00	3,278.00	3,278.00	3,278.00	0.00
226020400000002991020400001AA	REFACCIONES Y ACCESORIOS MENORES OTROS BIENES MUEBLES	7,000.00	-7,000.00	0.00	0.00	0.00	0.00
171020100000002461020100001AA	MATERIAL ELÉCTRICO Y ELECTRÓNICO	30,000.00	-8,526.78	21,473.22	21,473.22	21,473.22	0.00
211020200000002611020200001AB	COMBUSTIBLES	0.00	300,897.25	300,897.25	300,897.25	300,897.25	0.00

ESTADO ANALÍTICO DEL EJERCICIO DEL PRESUPUESTO DE EGRESOS
CLASIFICACIÓN ECONÓMICA
COMITÁN DE DOMÍNGUEZ
DEL PERIODO: Del 01/01/2016/ al 31/12/2016

EAEPE-CE
30-may.-17
Pág. 9 de 22

Capítulo	Concepto	Egresos Aprobados	Ampliaciones / Reducciones	Egresos Modificado	Egresos Devengado	Egresos Pagado	Subejercicio / Economía
211020200000002421020200001AA	CEMENTO Y PRODUCTOS DE CONCRETO	14,000.00	-8,496.32	5,503.68	5,503.68	5,503.68	0.00
211020200000003571020200001AA	MANTENIMIENTO Y CONSERVACIÓN DE MAQUINARIA Y EQUIPO	148,556.61	-58,204.61	90,352.00	90,352.00	90,352.00	0.00
268TB0400900102121010200004 4GA	FORTALECIMIENTO A LA TRANSVERSALIDAD DE LA PERSPECTIVA DE GENERO-2016 "INMUJERES"	0.00	5,240.00	5,240.00	5,240.00	5,240.00	0.00
171PP0303400223551020100004 4FA	FORTALECIMIENTO DE PROGRAMAS PRIORITARIOS DE LAS INSTITUCIONES MUNICIPALES DE SEGURIDAD PUBLICA.	0.00	1,000,000.00	1,000,000.00	885,781.61	885,781.61	114,218.39
121010600000003571010600001AA	MANTENIMIENTO Y CONSERVACIÓN DE MAQUINARIA Y EQUIPO	11,367.32	-11,367.32	0.00	0.00	0.00	0.00
172RD0201400023311020100004 4FA	CURSO "DIPLOMADO EN LA GESTION INTEGRAL DE RIESGO" PARA 4 ELEMENTOS DE PROTECCION CIVIL MUNICIPAL	0.00	65,000.00	65,000.00	65,000.00	65,000.00	0.00
226020400000002161020400001AA	MATERIAL DE LIMPIEZA	89,113.65	-67,870.26	21,243.39	21,243.39	21,243.39	0.00
227U9010630008331101100000 44EA	CREACION Y ACTUALIZACION DE LA NORMATIVIDAD MUNICIPAL Y DE LAS DEMARCACIONES TERRITORIALES DEL DISTRITO FEDERAL	0.00	324,800.00	324,800.00	324,800.00	324,800.00	0.00
131010200000003571010200001AA	MANTENIMIENTO Y CONSERVACIÓN DE MAQUINARIA Y EQUIPO	54,680.14	-36,134.14	18,546.00	18,546.00	18,546.00	0.00
139010900000002491010900001AA	MATERIALES DE CONSTRUCCIÓN Y REPARACIÓN	509,723.33	-456,005.34	53,717.99	53,717.99	53,717.99	0.00
211R5050090011296101100000 44GA	CONJUNTA Y PROMOVER ACCIONES Y RECURSOS PARA CONSOLIDAR EL COMITÉ DE CUENCA RIO GRANDE LAGUNAS DE MONTEBELLO (COMITAN DE DOMINGUEZ) "CONAGUA 2016"	0.00	5,000.01	5,000.01	5,000.01	5,000.01	0.00
131010200000002612010200001AA	LUBRICANTES Y ADITIVOS	306,781.79	-291,927.88	14,853.91	14,853.91	14,853.91	0.00
211020200000003261020200001AA	ARRENDAMIENTO DE MAQUINARIA, OTROS EQUIPOS Y HERRAMIENTAS	300,000.00	40,601.08	340,601.08	340,601.08	340,601.08	0.00
211020200000002111020200001AA	MATERIAL Y ÚTILES DE OFICINA	630.00	631.00	1,261.00	1,261.00	1,261.00	0.00
139010900000002941010900001AA	REFACCIONES Y ACCESORIOS PARA EQUIPO DE COMPUTO	5,000.00	-4,139.00	861.00	861.00	861.00	0.00
171PP0101400203221020100004 4FA	PREVENCION SOCIAL DE LA VIOLENCIA Y LA DELINCUENCIA CON PARTICIPACION CIUDADANA.	0.00	12,000.00	12,000.00	12,000.00	12,000.00	0.00
152010400000003572010400001AA	INSTALACIONES	0.00	12,800.00	12,800.00	12,800.00	12,800.00	0.00
139010900000003471010900001AA	FLETES Y MANIOBRAS	19,180.00	142,512.00	161,692.00	161,692.00	161,692.00	0.00
226020300000002431020300001AA	CAL, YESO Y PRODUCTOS DE YESO	15,000.00	-15,000.00	0.00	0.00	0.00	0.00
131010200000002611010200001AB	COMBUSTIBLES	0.00	616,928.67	616,928.67	616,928.67	616,928.67	0.00

ESTADO ANALÍTICO DEL EJERCICIO DEL PRESUPUESTO DE EGRESOS
CLASIFICACIÓN ECONÓMICA
COMITÁN DE DOMÍNGUEZ
DEL PERIODO: Del 01/01/2016/ al 31/12/2016

EAEPE-CE
30-may.-17
Pág. 10 de 22

Capítulo	Concepto	Egresos Aprobados	Ampliaciones / Reducciones	Egresos Modificado	Egresos Devengado	Egresos Pagado	Subejercicio / Economía
226020400000002411020400001AA	PRODUCTOS MINERALES NO METÁLICOS	40,000.00	-29,444.00	10,556.00	10,556.00	10,556.00	0.00
139011000000003821011000001AA	GASTOS DE ORDEN SOCIAL Y CULTURAL	3,800,000.00	8,855,724.88	12,655,724.88	12,655,724.88	12,655,724.88	0.00
321021200000002611021200001AA	COMBUSTIBLES	237,657.07	431,555.92	669,212.99	669,212.99	669,212.99	0.00
131010200000002421010200001AA	CEMENTO Y PRODUCTOS DE CONCRETO	393.00	-174.00	219.00	219.00	219.00	0.00
171PP0505400233571020100004 4FA	ADQUISICION Y/O DE SISTEMAS DE VIDEO VIGILANCIA.	0.00	501,875.01	501,875.01	501,875.01	501,875.01	0.00
211020200000002981020200001AA	REFACCIONES Y ACCESORIOS MENORES DE MAQUINARIA Y OTROS EQUIPOS	364,931.97	95,868.31	460,800.28	460,800.28	460,800.28	0.00
171020100000002431020100001AA	CAL, YESO Y PRODUCTOS DE YESO	5,000.00	-4,644.96	355.04	355.04	355.04	0.00
226020400000003291020400001AA	OTROS ARRENDAMIENTO	40,776.00	-23,976.00	16,800.00	16,800.00	16,800.00	0.00
121010600000002421010600001AA	CEMENTO Y PRODUCTOS DE CONCRETO	5,000.00	-5,000.00	0.00	0.00	0.00	0.00
171SM0101900043393020100004 4GA	PROFESIONALIZACION DE LAS INSTITUCIONES DE SEGURIDAD PUBLICA.	0.00	55,200.00	55,200.00	55,200.00	55,200.00	0.00
131010200000003141010200001AA	SERVICIO TELEFÓNICO CONVENCIONAL	232,371.30	94,941.70	327,313.00	327,313.00	327,313.00	0.00
226020300000002461020300001AA	MATERIAL ELÉCTRICO Y ELECTRÓNICO	66,361.37	-20,535.37	45,826.00	45,826.00	45,826.00	0.00
268TB0102400343396011000004 4FB	PREVENCION DEL CANCER CERVICOUTERINO	0.00	716.19	716.19	716.19	716.19	0.00
226020300000003311020300001AA	ASESORÍA	0.00	0.00	0.00	0.00	0.00	0.00
256021000000003111021000001AA	SERVICIO DE ENERGÍA ELÉCTRICA	244,387.00	-162,714.99	81,672.01	81,672.01	81,672.01	0.00
131010200000002151010200001AA	MATERIAL PARA EL DESARROLLO DE LA INFORMACIÓN	131,080.00	-56,698.16	74,381.84	74,381.84	74,381.84	0.00
226020400000002961020400001AA	REFACCIONES Y ACCESORIOS MENORES DE EQUIPO DE TRANSPORTE	57,189.16	-34,453.49	22,735.67	22,735.67	22,735.67	0.00
131010200000002941010200001AA	REFACCIONES Y ACCESORIOS PARA EQUIPO DE COMPUTO	52,582.55	9,441.80	62,024.35	62,024.35	62,024.35	0.00
226020400000002111020400001AA	MATERIAL Y ÚTILES DE OFICINA	5,052.47	-643.47	4,409.00	4,409.00	4,409.00	0.00
132010300000003751010300001AA	VIÁTICOS NACIONALES	8,705.00	-8,705.00	0.00	0.00	0.00	0.00
139010900000002961010900001AA	REFACCIONES Y ACCESORIOS MENORES DE EQUIPO DE TRANSPORTE	750,000.00	-650,370.14	99,629.86	99,629.86	99,629.86	0.00

ESTADO ANALÍTICO DEL EJERCICIO DEL PRESUPUESTO DE EGRESOS
CLASIFICACIÓN ECONÓMICA
COMITÁN DE DOMÍNGUEZ
DEL PERIODO: Del 01/01/2016/ al 31/12/2016

EAEPE-CE
30-may.-17
Pág. 11 de 22

Capítulo	Concepto	Egresos Aprobados	Ampliaciones / Reducciones	Egresos Modificado	Egresos Devengado	Egresos Pagado	Subejercicio / Economía
171020100000002441020100 0001AA	MADERA Y PRODUCTOS DE MADERA	19,000.60	-19,000.60	0.00	0.00	0.00	0.00
211020200000002161020200 0001AA	MATERIAL DE LIMPIEZA	2,260,300.00	-2,009,229.11	251,070.89	251,070.89	251,070.89	0.00
171PP0303400222711020100 0044FA	FORTALECIMIENTO DE PROGRAMAS PRIORITARIOS DE LAS INSTITUCIONES MUNICIPALES DE SEGURIDAD PUBLICA.	0.00	370,000.00	370,000.00	370,000.00	370,000.00	0.00
152010400000002611010400 0001AB	COMBUSTIBLES	0.00	1,048.50	1,048.50	1,048.50	1,048.50	0.00
211020200000002482020200 0001AA	PLANTAS DE ORNATO	90,030.00	-31,520.00	58,510.00	58,510.00	58,510.00	0.00
171SM0103900533420201000 044GA	NUEVO SISTEMA DE JUSTICIA PENAL	0.00	1,629,574.00	1,629,574.00	1,628,506.64	1,628,506.64	1,067.36
121010600000003141010600 0001AA	SERVICIO TELEFÓNICO CONVENCIONAL	102,805.00	-99,506.00	3,299.00	3,299.00	3,299.00	0.00
211020200000002991020200 0001AA	REFACCIONES Y ACCESORIOS MENORES OTROS BIENES MUEBLES	111,579.29	-109,137.49	2,441.80	2,441.80	2,441.80	0.00
139010900000002911010900 0001AA	REFACCIONES, ACCESORIOS Y HERRAMIENTAS MENORES	1,200,000.00	-1,200,000.00	0.00	0.00	0.00	0.00
223AS2001400353922010200 0044FA	PAGO DE DERECHOS Y APROVECHAMIENTOS POR CONCEPTO DE AGUA.	0.00	1,219,759.00	1,219,759.00	1,219,759.00	1,219,759.00	0.00
226020300000002411020300 0001AA	PRODUCTOS MINERALES NO METÁLICOS	18,000.00	-18,000.00	0.00	0.00	0.00	0.00
171PP0101400203831020100 0044FA	PREVENCION SOCIAL DE LA VIOLENCIA Y LA DELINCUENCIA CON PARTICIPACION CIUDADANA.	0.00	50,000.00	50,000.00	0.00	0.00	50,000.00
171020100000002612020100 0001AA	LUBRICANTES Y ADITIVOS	30,000.00	-30,000.00	0.00	0.00	0.00	0.00
321021200000002611010200 0001AA	COMBUSTIBLES	0.00	0.00	0.00	0.00	0.00	0.00
226020400000002211020400 0001AA	ALIMENTACIÓN DE PERSONAS	2,519.90	-1,389.90	1,130.00	1,130.00	1,130.00	0.00
226020400000002511020400 0001AA	PRODUCTOS QUÍMICOS BÁSICOS	2,725.00	-2,725.00	0.00	0.00	0.00	0.00
131010200000002221010200 0001AA	ALIMENTACIÓN DE ANIMALES	16,017.32	30,940.40	46,957.72	46,957.72	46,957.72	0.00
321021200000003751021200 0001AA	VIÁTICOS NACIONALES	28,686.60	-28,686.60	0.00	0.00	0.00	0.00
211020200000002921020200 0001AA	REFACCIONES Y ACCESORIOS MENORES DE EDIFICIOS	100,000.00	-95,207.82	4,792.18	4,792.18	4,792.18	0.00
269AE0102400083451020100 0044FA	SEGURO PARA LOS VEHICULOS DE PROTECCION CIVIL MUNICIPAL.	0.00	234,590.24	234,590.24	234,590.24	234,590.24	0.00
152010400000003231010400 0001AA	ARRENDAMIENTO DE EQUIPO Y BIENES INFORMÁTICOS	0.00	349,740.00	349,740.00	349,740.00	349,740.00	0.00

ESTADO ANALÍTICO DEL EJERCICIO DEL PRESUPUESTO DE EGRESOS
CLASIFICACIÓN ECONÓMICA
COMITÁN DE DOMÍNGUEZ
DEL PERIODO: Del 01/01/2016/ al 31/12/2016

EAEPE-CE
30-may.-17
Pág. 12 de 22

Capítulo	Concepto	Egresos Aprobados	Ampliaciones / Reducciones	Egresos Modificado	Egresos Devengado	Egresos Pagado	Subejercicio / Economía
171PP0101400203141020100044FA	PREVENCION SOCIAL DE LA VIOLENCIA Y LA DELINCUENCIA CON PARTICIPACION CIUDADANA.	0.00	15,000.00	15,000.00	4,979.00	4,979.00	10,021.00
171020100000003572020100001AA	INSTALACIONES	3,300.00	42,400.00	45,700.00	45,700.00	45,700.00	0.00
171020100000002411020100001AA	PRODUCTOS MINERALES NO METÁLICOS	31,587.38	-29,327.38	2,260.00	2,260.00	2,260.00	0.00
139011000000003691011000001AA	SERVICIOS DE SUSCRIPCIÓN E INFORMACIÓN	349,856.00	-322,856.00	27,000.00	27,000.00	27,000.00	0.00
171PP0202400213751020100044FA	FORTALECIMIENTO DE LAS CAPACIDADES DE EVALUACIONES EN CONTROL DE CONFIANZA.	0.00	150,000.00	150,000.00	149,989.69	149,989.69	10.31
226020400000003121020400001AA	GAS	65,000.00	-32,609.20	32,390.80	32,390.80	32,390.80	0.00
171SM0203900093171020100044GA	SISTEMA NACIONAL DE INFORMACION (BASE DE DATOS)	0.00	200,000.00	200,000.00	200,000.00	200,000.00	0.00
131010200000003111010200000 1AA	SERVICIO DE ENERGÍA ELÉCTRICA	500,196.00	-263,995.60	236,200.40	236,200.40	236,200.40	0.00
226020300000002441020300001AA	MADERA Y PRODUCTOS DE MADERA	10,000.00	-10,000.00	0.00	0.00	0.00	0.00
226020300000002981020300001AA	REFACCIONES Y ACCESORIOS MENORES DE MAQUINARIA Y OTROS EQUIPOS	25,000.00	-25,000.00	0.00	0.00	0.00	0.00
131010200000002441010200001AA	MADERA Y PRODUCTOS DE MADERA	8,503.10	55,662.00	64,165.10	64,165.10	64,165.10	0.00
226020400000002611020400001AA	COMBUSTIBLES	140,000.00	6,189.47	146,189.47	146,189.47	146,189.47	0.00
211020200000002612020200001AA	LUBRICANTES Y ADITIVOS	1,162,620.42	-1,012,278.35	150,342.07	150,342.07	150,342.07	0.00
226020400000002421020400001AA	CEMENTO Y PRODUCTOS DE CONCRETO	5,000.00	-4,814.00	186.00	186.00	186.00	0.00
226020300000002471020300001AA	ARTÍCULOS METÁLICOS PARA LA CONSTRUCCIÓN	32,000.00	82,940.00	114,940.00	114,940.00	114,940.00	0.00
152010400000003922010400001AA	OTROS IMPUESTOS Y DERECHOS	586,053.60	-566,415.60	19,638.00	19,638.00	19,638.00	0.00
121010600000002431010600001AA	CAL, YESO Y PRODUCTOS DE YESO	5,000.00	-5,000.00	0.00	0.00	0.00	0.00
139011000000003613011000001AA	OTROS GASTOS DE DIFUSIÓN E INFORMACIÓN	573,983.83	160,976.35	734,960.18	734,960.18	734,960.18	0.00
211R5070240025326101090000 44FA	MANTENIMIENTO DE RELLENO SANITARIO	0.00	5,526,009.60	5,526,009.60	5,526,009.60	5,526,009.60	0.00
226020400000003396020400001AA	SERVICIOS DE ANÁLISIS Y FARMACÉUTICOS	20,125.00	-7,510.00	12,615.00	12,615.00	12,615.00	0.00
171020100000003521020100001AA	MANTENIMIENTO Y CONSERVACIÓN DE MOBILIARIO Y EQUIPO DE ADMINISTRACIÓN	69,337.73	82,435.17	151,772.90	151,772.90	151,772.90	0.00

ESTADO ANALÍTICO DEL EJERCICIO DEL PRESUPUESTO DE EGRESOS
CLASIFICACIÓN ECONÓMICA
COMITÁN DE DOMÍNGUEZ
DEL PERIODO: Del 01/01/2016/ al 31/12/2016

EAEPE-CE
30-may.-17
Pág. 13 de 22

Capítulo	Concepto	Egresos Aprobados	Ampliaciones / Reducciones	Egresos Modificado	Egresos Devengado	Egresos Pagado	Subejercicio / Economía
131010200000003181010200000 1AA	SERVICIO POSTAL	21,496.73	-14,592.19	6,904.54	6,904.54	6,904.54	0.00
139010900000003141010900000 1AA	SERVICIO TELEFÓNICO CONVENCIONAL	17,238.00	-9,938.00	7,300.00	7,300.00	7,300.00	0.00
152010400000003411010400000 1GB	SERVICIOS FINANCIEROS Y BANCARIOS	0.00	0.00	0.00	0.00	0.00	0.00
152010400000002111010400000 1AA	MATERIAL Y ÚTILES DE OFICINA	1,107,303.91	186,983.25	1,294,287.16	1,294,287.16	1,294,287.16	0.00
226020300000003581020300000 1AA	SERVICIO DE LAVANDERÍA, LIMPIEZA, HIGIENE Y FUMIGACIÓN	53,768.30	-50,768.30	3,000.00	3,000.00	3,000.00	0.00
226020400000002721020400000 1AA	PRENDAS DE SEGURIDAD Y PROTECCIÓN PERSONAL	8,587.80	15,503.47	24,091.27	24,091.27	24,091.27	0.00
211020200000002521020200000 1AA	PLAGUICIDAS, ABONOS Y FERTILIZANTES	52,336.68	-25,754.72	26,581.96	26,581.96	26,581.96	0.00
139010900000002431010900000 1AA	CAL, YESO Y PRODUCTOS DE YESO	8,000.00	-8,000.00	0.00	0.00	0.00	0.00
131010200000002481010200000 1AA	MATERIALES COMPLEMENTARIOS	11,280.00	122,040.72	133,320.72	133,320.72	133,320.72	0.00
152010400000002981010400000 1AA	REFACCIONES Y ACCESORIOS MENORES DE MAQUINARIA Y OTROS EQUIPOS	15,197.63	-15,197.63	0.00	0.00	0.00	0.00
121010600000002611010600000 1AA	COMBUSTIBLES	177,544.91	-172,981.11	4,563.80	4,563.80	4,563.80	0.00
131010200000002511010200000 1AA	PRODUCTOS QUÍMICOS BÁSICOS	300,000.00	-111,970.33	188,029.67	188,029.67	188,029.67	0.00
152010400000003411010400000 1AA	SERVICIOS FINANCIEROS Y BANCARIOS	12,762.37	-12,595.91	166.46	166.46	166.46	0.00
139011000000003291011000000 1AA	OTROS ARRENDAMIENTO	399,040.00	-344,636.00	54,404.00	54,404.00	54,404.00	0.00
139010900000002611010900000 1AA	COMBUSTIBLES	1,405,640.72	-955,016.48	450,624.24	450,624.24	450,624.24	0.00
171SM0202900142721020100004 4GE	TECNOLOGIAS, INFRAESTRUCTURA Y EQUIPAMIENTO DE APOYO A LA OPERACION POLICIAL	0.00	45,060.03	45,060.03	45,058.55	45,058.55	1.48
131010200000003751010200000 1AA	VIÁTICOS NACIONALES	680,105.96	2,558,776.60	3,238,882.56	3,238,882.56	3,238,882.56	0.00
131010200000002741010200000 1AA	PRODUCTOS TEXTILES	45,000.00	-33,366.16	11,633.84	11,633.84	11,633.84	0.00
131010200000003291010200000 1AA	OTROS ARRENDAMIENTO	1,740.00	-1,740.00	0.00	0.00	0.00	0.00
139010900000003521010900000 1AA	MANTENIMIENTO Y CONSERVACIÓN DE MOBILIARIO Y EQUIPO DE ADMINISTRACIÓN	77,638.00	-77,638.00	0.00	0.00	0.00	0.00
171020100000003141020100000 1AA	SERVICIO TELEFÓNICO CONVENCIONAL	102,805.00	107,492.00	210,297.00	210,297.00	210,297.00	0.00
139010900000002611010900000 1AB	COMBUSTIBLES	0.00	6,670.00	6,670.00	6,670.00	6,670.00	0.00

ESTADO ANALÍTICO DEL EJERCICIO DEL PRESUPUESTO DE EGRESOS
CLASIFICACIÓN ECONÓMICA
COMITÁN DE DOMÍNGUEZ
DEL PERIODO: Del 01/01/2016/ al 31/12/2016

EAEPE-CE
30-may.-17
Pág. 14 de 22

Capítulo	Concepto	Egresos Aprobados	Ampliaciones / Reducciones	Egresos Modificado	Egresos Devengado	Egresos Pagado	Subejercicio / Economía
171020100000002721020100001AA	PRENDAS DE SEGURIDAD Y PROTECCIÓN PERSONAL	0.00	144,509.00	144,509.00	144,509.00	144,509.00	0.00
211020200000003521020200001AA	MANTENIMIENTO Y CONSERVACIÓN DE MOBILIARIO Y EQUIPO DE ADMINISTRACIÓN	47,146.35	1,590.46	48,736.81	48,736.81	48,736.81	0.00
226020400000002531020400001AA	MEDICINAS Y PRODUCTOS FARMACÉUTICOS	50,000.00	-42,059.50	7,940.50	7,940.50	7,940.50	0.00
131010200000002231010200001AA	UTENSILIOS PARA EL SERVICIO DE ALIMENTACIÓN	10,849.02	12,277.61	23,126.63	23,126.63	23,126.63	0.00
211020200000003121020200001AA	GAS	50,000.00	-49,524.46	475.54	475.54	475.54	0.00
152010400000003141010400001AA	SERVICIO TELEFÓNICO CONVENCIONAL	58,847.00	30,451.31	89,298.31	89,298.31	89,298.31	0.00
211020200000002561020200001AA	FIBRAS SINTÉTICAS, HULES, PLÁSTICOS Y DERIVADOS	40,000.00	-37,784.70	2,215.30	2,215.30	2,215.30	0.00
227U9010730012331101050000 44EA	CURSOS DE CAPACITACION Y ACTUALIZACION QUE FOMENTEN LA FORMACION DE LOS SERVIDORES PUBLICOS MUNICIPALES.	0.00	467,362.59	467,362.59	467,362.59	467,362.59	0.00
139011000000003611011000001AA	GASTOS DE PROPAGANDA	126,016.17	-117,416.17	8,600.00	8,600.00	8,600.00	0.00
131010200000003521010200001AA	MANTENIMIENTO Y CONSERVACIÓN DE MOBILIARIO Y EQUIPO DE ADMINISTRACIÓN	90,092.28	51,941.47	142,033.75	142,033.75	142,033.75	0.00
152010400000003521010400001AA	MANTENIMIENTO Y CONSERVACIÓN DE MOBILIARIO Y EQUIPO DE ADMINISTRACIÓN	45,687.00	91,328.23	137,015.23	137,015.23	137,015.23	0.00
139010900000002461010900001AA	MATERIAL ELÉCTRICO Y ELECTRÓNICO	303,063.26	-296,578.63	6,484.63	6,484.63	6,484.63	0.00
131010200000002561010200001AA	FIBRAS SINTÉTICAS, HULES, PLÁSTICOS Y DERIVADOS	21,325.01	-7,295.13	14,029.88	14,029.88	14,029.88	0.00
211R5050090011212101100000 44GA	CONJUNTA Y PROMOVER ACCIONES Y RECURSOS PARA CONSOLIDAR EL COMITÉ DE CUENCA RIO GRANDE LAGUNAS DE MONTEBELLO (COMITAN DE DOMINGUEZ) "CONAGUA 2016"	0.00	14,292.00	14,292.00	14,292.00	14,292.00	0.00
226020300000002721020300001AA	PRENDAS DE SEGURIDAD Y PROTECCIÓN PERSONAL	15,000.00	8,664.00	23,664.00	23,664.00	23,664.00	0.00
171PP0202400213333020100004 4FA	FORTALECIMIENTO DE LAS CAPACIDADES DE EVALUACIONES EN CONTROL DE CONFIANZA.	0.00	174,800.00	174,800.00	0.00	0.00	174,800.00
121010600000002411010600001AA	PRODUCTOS MINERALES NO METÁLICOS	66,587.38	-66,587.38	0.00	0.00	0.00	0.00
171SM0202900062711020100004 4GA	FORTALECIMIENTO DE PROGRAMAS PRIORITARIOS LOCALES DE LAS INSTITUCIONES DE SEGURIDAD PUBLICA DE IMPARTICION DE JUSTICIA	0.00	2,090,304.00	2,090,304.00	2,090,304.00	2,090,304.00	0.00
171020100000003396020100001AA	SERVICIOS DE ANÁLISIS Y FARMACÉUTICOS	33,706.00	15,942.00	49,648.00	49,648.00	49,648.00	0.00

ESTADO ANALÍTICO DEL EJERCICIO DEL PRESUPUESTO DE EGRESOS
CLASIFICACIÓN ECONÓMICA
COMITÁN DE DOMÍNGUEZ
DEL PERIODO: Del 01/01/2016/ al 31/12/2016

EAEPE-CE
30-may.-17
Pág. 15 de 22

Capítulo	Concepto	Egresos Aprobados	Ampliaciones / Reducciones	Egresos Modificado	Egresos Devengado	Egresos Pagado	Subejercicio / Economía
131010200000003131010200000 1AA	SERVICIO DE AGUA	108,900.00	-43,884.40	65,015.60	65,015.60	65,015.60	0.00
268TB0102400343396011000004 4FA	PREVENCION DEL CANCER CERVICOUTERINO	0.00	171,783.81	171,783.81	171,783.81	171,783.81	0.00
269AE0102400052611020100004 4FA	COMBUSTIBLE PARA LOS VEHICULOS DE PROTECCION CIVIL MUNICIPAL	0.00	981,198.50	981,198.50	981,198.50	981,198.50	0.00
139010900000002981010900001 AA	REFACCIONES Y ACCESORIOS MENORES DE MAQUINARIA Y OTROS EQUIPOS	300,000.00	-295,452.83	4,547.17	4,547.17	4,547.17	0.00
226020400000002612020400001 AA	LUBRICANTES Y ADITIVOS	30,000.00	-29,580.03	419.97	419.97	419.97	0.00
226020300000003111020300001 AA	SERVICIO DE ENERGÍA ELÉCTRICA	100,000.00	305,507.00	405,507.00	405,507.00	405,507.00	0.00
268TB0400900103342010200004 4GA	FORTALECIMIENTO A LA TRANSVERSALIDAD DE LA PERSPECTIVA DE GENERO-2016 "INMUJERES"	0.00	129,500.00	129,500.00	129,500.00	129,500.00	0.00
131010200000002461010200001 AA	MATERIAL ELÉCTRICO Y ELECTRÓNICO	109,028.28	35,018.62	144,046.90	144,046.90	144,046.90	0.00
121010600000003572010600001 AA	INSTALACIONES	3,300.00	-3,300.00	0.00	0.00	0.00	0.00
172RD0201400013311020100004 4FA	CURSO DE CAPACITACION PARA EL PERSONAL DE PROTECCION CIVIL MUNICIPAL	0.00	48,000.00	48,000.00	48,000.00	48,000.00	0.00
211020200000002491020200001 AA	MATERIALES DE CONSTRUCCIÓN Y REPARACIÓN	358,903.57	-46,893.33	312,010.24	312,010.24	312,010.24	0.00
152010400000002731010400001 AA	ARTÍCULOS DEPORTIVOS	139,731.80	-139,731.80	0.00	0.00	0.00	0.00
139010900000002492010900001 AA	ESTRUCTURAS Y MANUFACTURAS	60,000.00	-60,000.00	0.00	0.00	0.00	0.00
211R5050090011331101100000 44GA	CONJUNTA Y PROMOVER ACCIONES Y RECURSOS PARA CONSOLIDAR EL COMITÉ DE CUENCA RIO GRANDE LAGUNAS DE MONTEBELLO (COMITAN DE DOMINGUEZ) "CONAGUA 2016"	0.00	20,000.00	20,000.00	20,000.00	20,000.00	0.00
121010600000002441010600001 AA	MADERA Y PRODUCTOS DE MADERA	5,000.00	-5,000.00	0.00	0.00	0.00	0.00
131010200000003581010200001 AA	SERVICIO DE LAVANDERÍA, LIMPIEZA, HIGIENE Y FUMIGACIÓN	5,236.00	-5,236.00	0.00	0.00	0.00	0.00
171SM0101900033393020100004 4GA	FORTALECIMIENTO DE LAS CAPACIDADES DE EVALUACION EN CONTROL DE CONFIANZA.	0.00	1,231,200.00	1,231,200.00	1,231,200.00	1,231,200.00	0.00
131010200000002711010200001 AA	VESTUARIOS Y UNIFORMES	134,388.38	251,722.82	386,111.20	386,111.20	386,111.20	0.00
139011000000002122010100001 AA	MATERIAL FOTOGRAFICO	4,661.26	15,078.73	19,739.99	19,739.99	19,739.99	0.00
152010400000002122010400001 AA	MATERIAL FOTOGRAFICO	0.00	0.00	0.00	0.00	0.00	0.00
171020100000002911020100001 AA	REFACCIONES, ACCESORIOS Y HERRAMIENTAS MENORES	55,404.15	-4,885.99	50,518.16	50,518.16	50,518.16	0.00

ESTADO ANALÍTICO DEL EJERCICIO DEL PRESUPUESTO DE EGRESOS
CLASIFICACIÓN ECONÓMICA
COMITÁN DE DOMÍNGUEZ
DEL PERIODO: Del 01/01/2016/ al 31/12/2016

EAEPE-CE
30-may.-17
Pág. 16 de 22

Capítulo	Concepto	Egresos Aprobados	Ampliaciones / Reducciones	Egresos Modificado	Egresos Devengado	Egresos Pagado	Subejercicio / Economía
171020100000002541020100001AA	MATERIALES, ACCESORIOS Y SUMINISTROS MÉDICOS	12,764.10	722.62	13,486.72	13,486.72	13,486.72	0.00
211020200000002461020200001AA	MATERIAL ELÉCTRICO Y ELECTRÓNICO	663,761.02	423,571.21	1,087,332.23	1,087,332.23	1,087,332.23	0.00
226020400000002911020400001AA	REFACCIONES, ACCESORIOS Y HERRAMIENTAS MENORES	20,000.00	34,513.70	54,513.70	54,513.70	54,513.70	0.00
171PP0303400222211020100044FA	FORTALECIMIENTO DE PROGRAMAS PRIORITARIOS DE LAS INSTITUCIONES MUNICIPALES DE SEGURIDAD PUBLICA.	0.00	200,000.00	200,000.00	200,000.00	200,000.00	0.00
139011000000003811011000001AA	GASTOS DE CEREMONIAL	200,000.00	-200,000.00	0.00	0.00	0.00	0.00
321021200000002612021200001AA	LUBRICANTES Y ADITIVOS	407,803.26	-381,471.03	26,332.23	26,332.23	26,332.23	0.00
152010400000002491010400001AA	MATERIALES DE CONSTRUCCIÓN Y REPARACIÓN	251.52	650.63	902.15	902.15	902.15	0.00
361UG0201400112461020100044FA	AMPLIACION Y MANTENIMIENTO DEL SISTEMA DE RADIO COMUNICACION PARA LA COORDINACION DE TRANSITO Y VIALIDAD MUNICIPAL.	0.00	23,459.58	23,459.58	23,459.58	23,459.58	0.00
171020100000003751020100001AA	VIÁTICOS NACIONALES	97,609.90	-11,974.42	85,635.48	85,635.48	85,635.48	0.00
152010400000003411010400001AB	SERVICIOS FINANCIEROS Y BANCARIOS	0.00	535.30	535.30	535.30	535.30	0.00
227U9010230007351101090000 44EA	ACONDICIONAMIENTO DE ESPACIOS FISICOS	0.00	102,679.26	102,679.26	102,679.26	102,679.26	0.00
171SM0101900436110201000044GA	PROFESIONALIZACION DE LAS INSTITUCIONES DE SEGURIDAD PUBLICA.	0.00	204,493.00	204,493.00	204,493.00	204,493.00	0.00
131010200000003821010200001AA	GASTOS DE ORDEN SOCIAL Y CULTURAL	16,000.00	-23.59	15,976.41	15,976.41	15,976.41	0.00
139010900000002612010900001AA	LUBRICANTES Y ADITIVOS	643,930.78	-637,585.02	6,345.76	6,345.76	6,345.76	0.00
171SM0202900142721020100044GB	TECNOLOGIAS, INFRAESTRUCTURA Y EQUIPAMIENTO DE APOYO A LA OPERACION POLICIAL	0.00	17,403.96	17,403.96	17,403.96	17,403.96	0.00
139010900000003751010900001AA	VIÁTICOS NACIONALES	190,451.41	-175,513.89	14,937.52	14,937.52	14,937.52	0.00
231020900000003111020900001AA	SERVICIO DE ENERGÍA ELÉCTRICA	72,907.00	-72,907.00	0.00	0.00	0.00	0.00
131010200000002911010200001AA	REFACCIONES, ACCESORIOS Y HERRAMIENTAS MENORES	115,497.34	-3,449.57	112,047.77	112,047.77	112,047.77	0.00
223AS2002400363922010200044FA	PAGO DE DERECHOS POR DESCARGA DE AGUAS RESIDUALES.	0.00	8,605,891.00	8,605,891.00	8,605,891.00	8,605,891.00	0.00
131010200000002161010200001AA	MATERIAL DE LIMPIEZA	55.00	36,916.36	36,971.36	36,971.36	36,971.36	0.00
131010200000002961010200001AA	REFACCIONES Y ACCESORIOS MENORES DE EQUIPO DE TRANSPORTE	772,632.47	-563,917.21	208,715.26	208,715.26	208,715.26	0.00

ESTADO ANALÍTICO DEL EJERCICIO DEL PRESUPUESTO DE EGRESOS
CLASIFICACIÓN ECONÓMICA
COMITÁN DE DOMÍNGUEZ
DEL PERIODO: Del 01/01/2016/ al 31/12/2016

EAEPE-CE
30-may.-17
Pág. 17 de 22

Capítulo	Concepto	Egresos Aprobados	Ampliaciones / Reducciones	Egresos Modificado	Egresos Devengado	Egresos Pagado	Subejercicio / Economía
171020100000002471020100 0001AA	ARTÍCULOS METÁLICOS PARA LA CONSTRUCCIÓN	7,592.10	-6,699.60	892.50	892.50	892.50	0.00
226020400000002981020400 0001AA	REFACCIONES Y ACCESORIOS MENORES DE MAQUINARIA Y OTROS EQUIPOS	40,000.00	-40,000.00	0.00	0.00	0.00	0.00
226020400000002121020400 0001AA	MATERIALES Y ÚTILES DE IMPRESIÓN Y REPRODUCCIÓN	17,077.15	2,030.00	19,107.15	19,107.15	19,107.15	0.00
211020200000002431020200 0001AA	CAL, YESO Y PRODUCTOS DE YESO	7,817.15	1,707.85	9,525.00	9,525.00	9,525.00	0.00
226020400000002611020400 0001AB	COMBUSTIBLES	0.00	18,549.50	18,549.50	18,549.50	18,549.50	0.00
321021200000002611021200 0001AB	COMBUSTIBLES	0.00	28,470.20	28,470.20	28,470.20	28,470.20	0.00
321021200000003551021200 0001AA	REPARACIÓN Y MANTENIMIENTO DE EQUIPO DE TRANSPORTE	60,000.00	-40,422.80	19,577.20	19,577.20	19,577.20	0.00
211020200000002721020200 0001AA	PRENDAS DE SEGURIDAD Y PROTECCIÓN PERSONAL	252,913.12	-119,848.22	133,064.90	133,064.90	133,064.90	0.00
226020400000002451020400 0001AA	VIDRIO Y PRODUCTOS DE VIDRIO	5,000.00	-5,000.00	0.00	0.00	0.00	0.00
171020100000003551020100 0001AA	REPARACIÓN Y MANTENIMIENTO DE EQUIPO DE TRANSPORTE	100,000.00	-98,600.08	1,399.92	1,399.92	1,399.92	0.00
226020400000002491020400 0001AA	MATERIALES DE CONSTRUCCIÓN Y REPARACIÓN	15,000.00	-5,140.58	9,859.42	9,859.42	9,859.42	0.00
226020300000002521020300 0001AA	PLAGUICIDAS, ABONOS Y FERTILIZANTES	22,000.00	-22,000.00	0.00	0.00	0.00	0.00
139011000000003621011000 0001AA	DIFUSIÓN POR RADIO, TELEVISIÓN Y OTROS MEDIOS DE MENSAJES COMERCIALES PARA PROMOVER LA VENTA DE BIENES O SERVICIOS	400,000.00	-191,663.99	208,336.01	208,336.01	208,336.01	0.00
224020700000003521020700 0001AA	MANTENIMIENTO Y CONSERVACIÓN DE MOBILIARIO Y EQUIPO DE ADMINISTRACIÓN	0.00	40,600.00	40,600.00	40,600.00	40,600.00	0.00
226020300000002421020300 0001AA	CEMENTO Y PRODUCTOS DE CONCRETO	10,000.00	-9,624.17	375.83	375.83	375.83	0.00
139010900000002921010900 0001AA	REFACCIONES Y ACCESORIOS MENORES DE EDIFICIOS	75,000.00	-75,000.00	0.00	0.00	0.00	0.00
171PP0608400243751020100 0044FA	SEGUIMIENTO Y EVALUACION	0.00	10,000.00	10,000.00	0.00	0.00	10,000.00
226020400000003551020400 0001AA	REPARACIÓN Y MANTENIMIENTO DE EQUIPO DE TRANSPORTE	50,000.00	-45,819.97	4,180.03	4,180.03	4,180.03	0.00
152010400000002121010400 0001AA	MATERIALES Y ÚTILES DE IMPRESIÓN Y REPRODUCCIÓN	1,800,000.00	-201,645.40	1,598,354.60	1,598,354.60	1,598,354.60	0.00
139010900000003151010900 0001AA	SERVICIO DE TELEFONÍA CELULAR	1,856.00	7,021.00	8,877.00	8,877.00	8,877.00	0.00
211020200000002441020200 0001AA	MADERA Y PRODUCTOS DE MADERA	16,750.00	-16,367.20	382.80	382.80	382.80	0.00

ESTADO ANALÍTICO DEL EJERCICIO DEL PRESUPUESTO DE EGRESOS
CLASIFICACIÓN ECONÓMICA
COMITÁN DE DOMÍNGUEZ
DEL PERIODO: Del 01/01/2016/ al 31/12/2016

EAEPE-CE
30-may.-17
Pág. 18 de 22

Capítulo	Concepto	Egresos Aprobados	Ampliaciones / Reducciones	Egresos Modificado	Egresos Devengado	Egresos Pagado	Subejercicio / Economía
171020100000002491020100001AA	MATERIALES DE CONSTRUCCIÓN Y REPARACIÓN	69,333.49	36,827.68	106,161.17	106,161.17	106,161.17	0.00
226020300000003141020300001AA	SERVICIO TELEFÓNICO CONVENCIONAL	50,000.00	-37,502.00	12,498.00	12,498.00	12,498.00	0.00
226020400000002711020400001AA	VESTUARIOS Y UNIFORMES	50,643.19	-26,607.99	24,035.20	24,035.20	24,035.20	0.00
131010200000003311010200001AB	ASESORÍA	0.00	328,301.89	328,301.89	328,301.89	328,301.89	0.00
131010200000003911010200001AA	FUNERALES	58,162.40	160,794.79	218,957.19	218,957.19	218,957.19	0.00
226020400000002231020400001AA	UTENSILIOS PARA EL SERVICIO DE ALIMENTACIÓN	5,000.00	-5,000.00	0.00	0.00	0.00	0.00
226020400000003751020400001AA	VIÁTICOS NACIONALES	0.00	6,038.86	6,038.86	6,038.86	6,038.86	0.00
121010600000003751010600001AA	VIÁTICOS NACIONALES	48,934.27	-48,934.27	0.00	0.00	0.00	0.00
321021200000002521021200001AA	PLAGUICIDAS, ABONOS Y FERTILIZANTES	186,980.00	-162,105.96	24,874.04	24,874.04	24,874.04	0.00
269AE01024000435510201000044FA	MANTENIMIENTO PARA LOS VEHICULOS DE PROTECCION CIVIL MUNICIPAL	0.00	664,942.79	664,942.79	664,837.23	664,837.23	105.56
139010900000002561010900001AA	FIBRAS SINTÉTICAS, HULES, PLÁSTICOS Y DERIVADOS	68,974.52	-49,554.28	19,420.24	19,420.24	19,420.24	0.00
131010200000003721010200001AA	PASAJES NACIONALES TERRESTRES	35,000.00	62,660.45	97,660.45	97,660.45	97,660.45	0.00
131010200000002731010200001AA	ARTÍCULOS DEPORTIVOS	60,000.00	-27,288.00	32,712.00	32,712.00	32,712.00	0.00
171SM0101900043342020100004 4GA	PROFESIONALIZACION DE LAS INSTITUCIONES DE SEGURIDAD PUBLICA.	0.00	885,400.00	885,400.00	885,400.00	885,400.00	0.00
226020400000003131020400001AA	SERVICIO DE AGUA	42,407.00	-42,407.00	0.00	0.00	0.00	0.00
226020300000002451020300001AA	VIDRIO Y PRODUCTOS DE VIDRIO	10,000.00	-10,000.00	0.00	0.00	0.00	0.00
2.1.3	**GASTOS DE LA PROPIEDAD**	**0.00**	**1,456,331.80**	**1,456,331.80**	**1,385,952.67**	**1,385,952.67**	**70,379.13**
2.1.3.1	**INTERESES**	**0.00**	**1,456,331.80**	**1,456,331.80**	**1,385,952.67**	**1,385,952.67**	**70,379.13**
2.1.3.1.1	**INTERESES DE LA DEUDA INTERNA**	**0.00**	**1,456,331.80**	**1,456,331.80**	**1,385,952.67**	**1,385,952.67**	**70,379.13**
411OF0201400139212010200004 4FA	PAGO PARCIAL DE INTERESES DEL CREDITO 10580 TRADICIONAL 2012.	0.00	1,104,811.63	1,104,811.63	1,034,432.50	1,034,432.50	70,379.13
411OF0201400189212010200004 4FA	PAGO PARCIAL DE INTERESES DEL CREDITO 7884 BANOBRAS, PARQUE TEMATICO.	0.00	115,795.90	115,795.90	115,795.90	115,795.90	0.00
411OF0201400159212010200004 4FA	PAGO PARCIAL DE INTERESES DEL CREDITO 7883 BANOBRAS PARA OBRAS DE INFRAESTRUCTURA.	0.00	235,724.27	235,724.27	235,724.27	235,724.27	0.00

ESTADO ANALÍTICO DEL EJERCICIO DEL PRESUPUESTO DE EGRESOS
CLASIFICACIÓN ECONÓMICA
COMITÁN DE DOMÍNGUEZ
DEL PERIODO: Del 01/01/2016/ al 31/12/2016

EAEPE-CE
30-may.-17
Pág. 19 de 22

Capítulo	Concepto	Egresos Aprobados	Ampliaciones / Reducciones	Egresos Modificado	Egresos Devengado	Egresos Pagado	Subejercicio / Economía
2.1.5	**TRANSFERENCIAS, ASIGNACIONES Y DONATIVOS CORRIENTES OTORGADOS**	**5,101,115.11**	**29,278,672.46**	**34,379,787.57**	**33,294,468.22**	**33,294,468.22**	**1,085,319.35**
2.1.5.1	**AL SECTOR PRIVADO**	**5,101,115.11**	**29,278,672.46**	**34,379,787.57**	**33,294,468.22**	**33,294,468.22**	**1,085,319.35**
2.1.5.1.1	**AYUDAS A PERSONAS**	**2,500,000.00**	**14,008,449.15**	**16,508,449.15**	**16,508,425.95**	**16,508,425.95**	**23.20**
269AE0101400064410201000044FA	AYUDA HUMANITARIA	0.00	197,803.20	197,803.20	197,780.00	197,780.00	23.20
4210110000000044110110000001AA	AYUDAS A ORGANIZACIONES Y PERSONAS (AYUDAS CULTURALES Y SOCIALES)	0.00	4,994,170.34	4,994,170.34	4,994,170.34	4,994,170.34	0.00
267SS0600400314410110000044FB	DONACION DE AYUDAS FUNCIONALES	0.00	225,577.00	225,577.00	225,577.00	225,577.00	0.00
171PP0303400224410201000044FA	FORTALECIMIENTO DE PROGRAMAS PRIORITARIOS DE LAS INSTITUCIONES MUNICIPALES DE SEGURIDAD PUBLICA.	0.00	3,618,467.75	3,618,467.75	3,618,467.75	3,618,467.75	0.00
1310102000000044110102000001AA	AYUDAS A ORGANIZACIONES Y PERSONAS (AYUDAS CULTURALES Y SOCIALES)	2,500,000.00	4,972,430.86	7,472,430.86	7,472,430.86	7,472,430.86	0.00
2.1.5.1.3	**AYUDA A INSTITUCIONES**	**0.00**	**6,783,974.25**	**6,783,974.25**	**5,698,678.10**	**5,698,678.10**	**1,085,296.15**
256SB0100400094431010800044FA	DESAYUNOS ESCOLARES PARA BENEFICIO DE 80 CENTROS ESCOLARES	0.00	6,783,974.25	6,783,974.25	5,698,678.10	5,698,678.10	1,085,296.15
2.1.5.1.7	**OTRAS**	**2,601,115.11**	**8,486,249.06**	**11,087,364.17**	**11,087,364.17**	**11,087,364.17**	**0.00**
1310102000000043910102000001AA	SUBSIDIOS A ENTES PÚBLICOS DESCENTRALIZADOS	2,601,115.11	-2,601,115.11	0.00	0.00	0.00	0.00
4210110000000043910110000001AA	SUBSIDIOS A ENTES PÚBLICOS DESCENTRALIZADOS	0.00	11,087,364.17	11,087,364.17	11,087,364.17	11,087,364.17	0.00
2.2	**GASTOS DE CAPITAL**	**0.00**	**13,066,676.41**	**13,066,676.41**	**10,864,176.41**	**10,864,176.41**	**2,202,500.00**
2.2.2	**ACTIVOS FIJOS (FORMACIÓN BRUTA DE CAPITAL FIJO)**	**0.00**	**10,448,069.17**	**10,448,069.17**	**8,284,176.41**	**8,284,176.41**	**2,163,892.76**
2.2.2.2	**MAQUINARIA Y EQUIPO**	**0.00**	**8,284,176.41**	**8,284,176.41**	**8,284,176.41**	**8,284,176.41**	**0.00**
2.2.2.2.1	**EQUIPO DE TRANSPORTE COG5400**	**0.00**	**3,450,000.00**	**3,450,000.00**	**3,450,000.00**	**3,450,000.00**	**0.00**
172RD0203400035411020100004 4FA	EQUIPAMIENTO DE LA UNIDAD MUNICIPAL DE PROTECCION CIVIL (ADQUISICION DE CAMIONETA DE RESCATE URBANO)	0.00	1,500,000.00	1,500,000.00	1,500,000.00	1,500,000.00	0.00
171SM0204900075411020100004 4GA	FORTALECIMIENTO TECNOLOGICO, DE EQUIPO E INFRAESTRUCTURA DE LAS INSTITUCIONES DE SEGURIDAD PUBLICA.	0.00	1,950,000.00	1,950,000.00	1,950,000.00	1,950,000.00	0.00
2.2.2.2.2	**EQUIPO DE TECNOLOGÍA DE LA INFORMACIÓN Y COMUNICACIONES**	**0.00**	**85,733.99**	**85,733.99**	**85,733.99**	**85,733.99**	**0.00**
181031612000275151011000004 4AA	ADQUISICION DE UNA IMPRESORA MULTIFUNCIONAL L575 MARCA EPSON, PARA LA DIRECCION DE PLANEACION MUNICIPAL.	0.00	4,798.99	4,798.99	4,798.99	4,798.99	0.00
268TB0400900105151010200004 4GA	FORTALECIMIENTO A LA TRANSVERSALIDAD DE LA PERSPECTIVA DE GENERO-2016 "INMUJERES"	0.00	25,150.00	25,150.00	25,150.00	25,150.00	0.00
227U9010430009515101050000 44EA	ADQUISICION DE SOFWARE Y HARDWARE	0.00	48,800.00	48,800.00	48,800.00	48,800.00	0.00

ESTADO ANALÍTICO DEL EJERCICIO DEL PRESUPUESTO DE EGRESOS
CLASIFICACIÓN ECONÓMICA
COMITÁN DE DOMÍNGUEZ
DEL PERIODO: Del 01/01/2016/ al 31/12/2016

EAEPE-CE
30-may.-17
Pág. 20 de 22

Capítulo	Concepto	Egresos Aprobados	Ampliaciones / Reducciones	Egresos Modificado	Egresos Devengado	Egresos Pagado	Subejercicio / Economía
181031610000245151020100004 4AA	ADQUISICION DE IMPRESORA L310 (C11CE57301) PARA LA DIRECCION DE SEGURIDAD PUBLICA MUNICIPAL.	0.00	3,386.00	3,386.00	3,386.00	3,386.00	0.00
181031604000265151010400004 4AA	ADQUISICION DE UNA IMPRESORA MULTIFUNCIONAL HP, PARA TESORERIA MUNICIPAL.	0.00	3,599.00	3,599.00	3,599.00	3,599.00	0.00
2.2.2.2.3	**OTRA MAQUINARIA Y EQUIPO**	**0.00**	**4,748,442.42**	**4,748,442.42**	**4,748,442.42**	**4,748,442.42**	**0.00**
361UG0201400115651020100004 4FA	AMPLIACION Y MANTENIMIENTO DEL SISTEMA DE RADIO COMUNICACION PARA LA COORDINACION DE TRANSITO Y VIALIDAD MUNICIPAL.	0.00	151,728.00	151,728.00	151,728.00	151,728.00	0.00
181031602000225111010200004 4AA	ADQUISICION DE MOBILIARIO, PARA DIFERENTES AREAS DE LA PRESIDENCIA MUNICIPAL.	0.00	46,827.00	46,827.00	46,827.00	46,827.00	0.00
171SM0203900085651020100004 4GA	RED NACIONAL DE TELECOMUNICACIONES	0.00	162,596.04	162,596.04	162,596.04	162,596.04	0.00
181031612000145231011000004 4AA	ADQUISICION DE CAMARA FOTOGRAFICA, PARA LA DIRECCION DE PROYECCION MUNICIPAL.	0.00	11,995.65	11,995.65	11,995.65	11,995.65	0.00
181031612000195621011000004 4AA	ADQUISICION DE PLANTA PARA SOLDAR MARCA RAMIRO DE 250, PARA LA COORDINACION DE MERCADOS Y AMBULANTAJE MUNICIPAL	0.00	4,985.00	4,985.00	4,985.00	4,985.00	0.00
181031602000185641010200004 4AA	ADQUISICION DE REFRIGERADOR ACROS NO. DE SERIE-VR55032871, PARA PRESIDENCIA MUNICIPAL	0.00	5,348.00	5,348.00	5,348.00	5,348.00	0.00
181031612000175231011000004 4AA	ADQUISICION DE CAMARAS FOTOGRAFICAS, PARA LA COORDINACION DE COMUNICIACION SOCIAL MUNICIPAL.	0.00	24,494.65	24,494.65	24,494.65	24,494.65	0.00
181031605000165621010500004 4AA	ADQUISICION DE HIDROLAVADORA PARA LA COORDINACION DE RECURSOS MATERIALES MUNICIPALES, (PARA EL PARQUE VEHICULAR)	0.00	8,729.00	8,729.00	8,729.00	8,729.00	0.00
172RD0203400105651020100004 4FA	SUMINISTRO DE RADIO COMUNICACION PARA PROTECCION CIVIL MUNICIPAL.	0.00	306,647.07	306,647.07	306,647.07	306,647.07	0.00
227U9010230007511101090000 44EA	ACONDICIONAMIENTO DE ESPACIOS FISICOS	0.00	543,108.52	543,108.52	543,108.52	543,108.52	0.00
181031602000155651010200004 4AA	ADQUISICION DE VIDEO CAMARAS DE VIGILANCIA INSTALADAS EN EL EDIFICIO DE LA PRESIDENCIA MUNICIPAL.	0.00	274,604.00	274,604.00	274,604.00	274,604.00	0.00
181031605000285111010500004 4AA	ADQUISICION DE UN ARCHIVERO PARA LA COORDINACION DE ADQUISICIONES MUNICIPALES.	0.00	6,945.00	6,945.00	6,945.00	6,945.00	0.00
181031612000205311011000004 4AA	ADQUISICION DE UNA CAMA DE GINECOLOGIA DE EXPLORACION, PARA LA DIRECCION DE SALUD MUNICIPAL (ZONA DE TOLERANCIA)	0.00	9,985.00	9,985.00	9,985.00	9,985.00	0.00
223AS0904400335621010900004 4FB	MANTENIMIENTO DE SISTEMA DE AGUA POTABLE	0.00	1,690,475.48	1,690,475.48	1,690,475.48	1,690,475.48	0.00
268TB0400900105231010200004 4GA	FORTALECIMIENTO A LA TRANSVERSALIDAD DE LA PERSPECTIVA DE GENERO-2016 "INMUJERES"	0.00	14,500.00	14,500.00	14,500.00	14,500.00	0.00

ESTADO ANALÍTICO DEL EJERCICIO DEL PRESUPUESTO DE EGRESOS
CLASIFICACIÓN ECONÓMICA
COMITÁN DE DOMÍNGUEZ
DEL PERIODO: Del 01/01/2016/ al 31/12/2016

EAEPE-CE
30-may.-17
Pág. 21 de 22

Capítulo	Concepto	Egresos Aprobados	Ampliaciones / Reducciones	Egresos Modificado	Egresos Devengado	Egresos Pagado	Subejercicio / Economía
181031612000235651011000004 4AA	AQUISICION DE TELEFONO SAMSUMG LTE SM-G930F GALAXY S7, PARA LA COORDINACION DE COMUNICACION SOCIAL MUNICIPAL	0.00	8,909.00	8,909.00	8,909.00	8,909.00	0.00
268TB040090010511101020000 44GA	FORTALECIMIENTO A LA TRANSVERSALIDAD DE LA PERSPECTIVA DE GENERO-2016 "INMUJERES"	0.00	20,850.00	20,850.00	20,850.00	20,850.00	0.00
181031605000305191010500004 4AA	ADQUISICION DE FOTOCOPIADORA, PARA LA COORDINACION DE ADQUISICIONES MUNICIPAL.	0.00	11,020.00	11,020.00	11,020.00	11,020.00	0.00
171PP050540023523102010000 44FA	ADQUISICION Y/O DE SISTEMAS DE VIDEO VIGILANCIA.	0.00	1,444,695.01	1,444,695.01	1,444,695.01	1,444,695.01	0.00
2.2.2.3	**EQUIPO DE DEFENSA Y SEGURIDAD**	**0.00**	**2,163,892.76**	**2,163,892.76**	**0.00**	**0.00**	**2,163,892.76**
171SM0202900065511020100004 4GA	FORTALECIMIENTO DE PROGRAMAS PRIORITARIOS LOCALES DE LAS INSTITUCIONES DE SEGURIDAD PUBLICA DE IMPARTICION DE JUSTICIA	0.00	2,163,892.76	2,163,892.76	0.00	0.00	2,163,892.76
2.2.3	**INCREMENTO DE EXISTENCIAS VARIACIÓN**	**0.00**	**2,618,607.24**	**2,618,607.24**	**2,580,000.00**	**2,580,000.00**	**38,607.24**
2.2.3.7	**EXISTENCIAS DE MATERIALES DE SEGURIDAD Y DEFENSA**	**0.00**	**2,618,607.24**	**2,618,607.24**	**2,580,000.00**	**2,580,000.00**	**38,607.24**
171SM0202900062821020100004 4GA	FORTALECIMIENTO DE PROGRAMAS PRIORITARIOS LOCALES DE LAS INSTITUCIONES DE SEGURIDAD PUBLICA DE IMPARTICION DE JUSTICIA	0.00	38,607.24	38,607.24	0.00	0.00	38,607.24
171SM0202900062831020100004 4GA	FORTALECIMIENTO DE PROGRAMAS PRIORITARIOS LOCALES DE LAS INSTITUCIONES DE SEGURIDAD PUBLICA DE IMPARTICION DE JUSTICIA	0.00	2,580,000.00	2,580,000.00	2,580,000.00	2,580,000.00	0.00
3	**FINANCIAMIENTO**	**0.00**	**4,788,886.32**	**4,788,886.32**	**4,788,886.32**	**4,788,886.32**	**0.00**
3.2	**APLICACIONES FINANCIERAS (USOS)**	**0.00**	**4,788,886.32**	**4,788,886.32**	**4,788,886.32**	**4,788,886.32**	**0.00**
3.2.2	**DISMINUCIÓN DE PASIVOS**	**0.00**	**4,788,886.32**	**4,788,886.32**	**4,788,886.32**	**4,788,886.32**	**0.00**
3.2.2.1	**DISMINUCIÓN DE PASIVOS CORRIENTES**	**0.00**	**4,788,886.32**	**4,788,886.32**	**4,788,886.32**	**4,788,886.32**	**0.00**
3.2.2.1.3.2.1	**AMORTIZACIÓN DE LA PORCIÓN CIRCULANTE DE LA DEUDA PÚBLICA INTERNA DE L.P EN PRÉSTAMOS**	**0.00**	**4,788,886.32**	**4,788,886.32**	**4,788,886.32**	**4,788,886.32**	**0.00**
411OF0201400179112010200004 4FA	PAGO PARCIAL DE CAPITAL DEL CREDITO 7884 BANOBRAS, PARQUE TEMATICO	0.00	745,138.32	745,138.32	745,138.32	745,138.32	0.00
411OF0201400149112010200004 4FA	PAGO PARCIAL DE CAPITAL DEL CREDITO 7883 BANOBRAS PARA OBRAS DE INFRAESTRUCTURA.	0.00	1,457,541.12	1,457,541.12	1,457,541.12	1,457,541.12	0.00
411OF0201400129112010200004 4FA	PAGO PARCIAL DE CAPITAL DEL CREDITO 10580 TRADICIONAL 2012.	0.00	2,586,206.88	2,586,206.88	2,586,206.88	2,586,206.88	0.00

ESTADO ANALÍTICO DEL EJERCICIO DEL PRESUPUESTO DE EGRESOS
CLASIFICACIÓN ECONÓMICA
COMITÁN DE DOMÍNGUEZ
DEL PERIODO: Del 01/01/2016/ al 31/12/2016

EAEPE-CE
30-may.-17
Pág. 22 de 22

Capítulo	Concepto	Egresos Aprobados	Ampliaciones / Reducciones	Egresos Modificado	Egresos Devengado	Egresos Pagado	Subejercicio / Economía
	Total General	118,845,369.18	152,697,703.21	271,543,072.39	265,757,512.88	265,757,512.88	5,785,559.51

ELABORÓ

VICTOR HUGO GUILLEN MEZA
TESORERO

REVISÓ

MARIA GUADALUPE DOMINGUEZ HERNANDEZ
SINDICO

AUTORIZÓ

MARIO ANTONIO GUILLEN DOMINGUEZ
PRESIDENTE

ESTADO ANALÍTICO DEL EJERCICIO DEL PRESUPUESTO DE EGRESOS
CLASIFICACIÓN POR OBJETO DEL GASTO
COMITÁN DE DOMÍNGUEZ
DEL PERIODO: Del 01/012016/ al 31/12/2016

EAEPE-COG
30-may.-17
Pág. 1 de 32

Capítulo	Concepto	Egresos Aprobados	Ampliaciones / Reducciones	Egresos Modificado	Egresos Devengado	Egresos Pagado	Subejercicio / Economía
1000	**SERVICIOS PERSONALES**	**62,508,402.10**	**49,848,622.67**	**112,357,024.77**	**110,485,055.34**	**110,485,055.34**	**1,871,969.43**
1100	**REMUNERACIONES AL PERSONAL DE CARÁCTER PERMANENTE.**	**44,940,984.00**	**735,384.32**	**45,676,368.32**	**45,675,854.86**	**45,675,854.86**	**513.46**
111010100000001111010100001AA	DIETAS	3,996,000.00	-63,066.67	3,932,933.33	3,932,933.33	3,932,933.33	0.00
226020300000001134020300001AA	SUELDO AL PERSONAL DE CONFIANZA	3,192,564.00	204,615.68	3,397,179.68	3,397,179.68	3,397,179.68	0.00
152010400000001134010400001AA	SUELDO AL PERSONAL DE CONFIANZA	2,748,000.00	-16,000.00	2,732,000.00	2,732,000.00	2,732,000.00	0.00
139010500000001134010500001AA	SUELDO AL PERSONAL DE CONFIANZA	2,529,648.00	35,018.67	2,564,666.67	2,564,666.67	2,564,666.67	0.00
226020800000001134020800001AA	SUELDO AL PERSONAL DE CONFIANZA	2,434,956.00	236,987.36	2,671,943.36	2,671,943.36	2,671,943.36	0.00
224020700000001134020700001AA	SUELDO AL PERSONAL DE CONFIANZA	728,832.00	18,989.55	747,821.55	747,821.55	747,821.55	0.00
132010300000001134010300001AA	SUELDO AL PERSONAL DE CONFIANZA	2,155,116.00	210,295.33	2,365,411.33	2,365,411.33	2,365,411.33	0.00
131010200000001134010200001AA	SUELDO AL PERSONAL DE CONFIANZA	2,450,388.00	-172,683.33	2,277,704.67	2,277,704.67	2,277,704.67	0.00
139010900000001134010900001AA	SUELDO AL PERSONAL DE CONFIANZA	3,871,200.00	-179,536.66	3,691,663.34	3,691,663.34	3,691,663.34	0.00
211020200000001134020200001AA	SUELDO AL PERSONAL DE CONFIANZA	4,616,016.00	395,366.70	5,011,382.70	5,011,382.70	5,011,382.70	0.00
111010100000001134010100001AA	SUELDO AL PERSONAL DE CONFIANZA	362,700.00	15,600.00	378,300.00	378,300.00	378,300.00	0.00
139011000000001134011000001AA	SUELDO AL PERSONAL DE CONFIANZA	3,818,400.00	-45,833.32	3,772,566.68	3,772,566.68	3,772,566.68	0.00
241011000000001134011000001AA	SUELDO AL PERSONAL DE CONFIANZA	2,644,776.00	-89,008.32	2,555,767.68	2,555,767.68	2,555,767.68	0.00
321021200000001134021200001AA	SUELDO AL PERSONAL DE CONFIANZA	3,339,540.00	37,442.70	3,376,982.70	3,376,982.70	3,376,982.70	0.00
256021000000001134021000001AA	SUELDO AL PERSONAL DE CONFIANZA	1,755,648.00	-121,216.66	1,634,431.34	1,634,431.34	1,634,431.34	0.00
171PP060840024113402010000 44FA	SEGUIMIENTO Y EVALUACION	0.00	185,760.44	185,760.44	185,246.98	185,246.98	513.46
134011000000001134011000001AA	SUELDO AL PERSONAL DE CONFIANZA	591,000.00	-183.33	590,816.67	590,816.67	590,816.67	0.00
121010600000001134010600001AA	SUELDO AL PERSONAL DE CONFIANZA	423,000.00	-25,000.00	398,000.00	398,000.00	398,000.00	0.00
231020900000001134020900001AA	SUELDO AL PERSONAL DE CONFIANZA	1,142,256.00	-63,166.67	1,079,089.33	1,079,089.33	1,079,089.33	0.00
226020500000001134020500001AA	SUELDO AL PERSONAL DE CONFIANZA	154,104.00	18,423.60	172,527.60	172,527.60	172,527.60	0.00

ESTADO ANALÍTICO DEL EJERCICIO DEL PRESUPUESTO DE EGRESOS
CLASIFICACIÓN POR OBJETO DEL GASTO
COMITÁN DE DOMÍNGUEZ
DEL PERIODO: Del 01/012016/ al 31/12/2016

EAEPE-COG
30-may.-17
Pág. 2 de 32

Capítulo	Concepto	Egresos Aprobados	Ampliaciones / Reducciones	Egresos Modificado	Egresos Devengado	Egresos Pagado	Subejercicio / Economía
215021400000001134021400000 1AA	SUELDO AL PERSONAL DE CONFIANZA	276,000.00	-16,266.67	259,733.33	259,733.33	259,733.33	0.00
226020400000001134020400000 1AA	SUELDO AL PERSONAL DE CONFIANZA	1,710,840.00	168,845.92	1,879,685.92	1,879,685.92	1,879,685.92	0.00
1200	**REMUNERACIONES AL PERSONAL DE CARÁCTER TRANSITORIO**	**9,375,000.00**	**46,839,400.17**	**56,214,400.17**	**54,533,974.82**	**54,533,974.82**	**1,680,425.35**
171PP0101400201221020100004 4FA	PREVENCION SOCIAL DE LA VIOLENCIA Y LA DELINCUENCIA CON PARTICIPACION CIUDADANA.	0.00	1,005,480.00	1,005,480.00	991,956.00	991,956.00	13,524.00
211020200000001221020200001 AA	SUELDO AL PERSONAL EVENTUAL	9,375,000.00	21,939,999.35	31,314,999.35	31,314,999.35	31,314,999.35	0.00
211R50500900111221011000004 4GA	CONJUNTA Y PROMOVER ACCIONES Y RECURSOS PARA CONSOLIDAR EL COMITÉ DE CUENCA RIO GRANDE LAGUNAS DE MONTEBELLO (COMITAN DE DOMINGUEZ) "CONAGUA 2016"	0.00	94,962.00	94,962.00	94,962.00	94,962.00	0.00
171PP0303400221221020100004 4FA	FORTALECIMIENTO DE PROGRAMAS PRIORITARIOS DE LAS INSTITUCIONES MUNICIPALES DE SEGURIDAD PUBLICA.	0.00	23,300,025.82	23,300,025.82	21,780,595.64	21,780,595.64	1,519,430.18
233SA0400400191221021200004 4FA	CONTROL REPRODUCTIVO DE CANINOS	0.00	496,935.00	496,935.00	349,463.83	349,463.83	147,471.17
211020200000001221020200001 AB	SUELDO AL PERSONAL EVENTUAL	0.00	1,998.00	1,998.00	1,998.00	1,998.00	0.00
1300	**REMUNERACIONES ADICIONALES Y ESPECIALES**	**5,902,015.82**	**-718,112.76**	**5,183,903.06**	**5,023,489.25**	**5,023,489.25**	**160,413.81**
111010100000001322010100001 AA	GRATIFICACIÓN DE FIN DE AÑO	544,837.50	-544,837.50	0.00	0.00	0.00	0.00
321021200000001322021200001 AA	GRATIFICACIÓN DE FIN DE AÑO	417,442.50	-417,442.50	0.00	0.00	0.00	0.00
171PP0303400221322020100004 4FA	FORTALECIMIENTO DE PROGRAMAS PRIORITARIOS DE LAS INSTITUCIONES MUNICIPALES DE SEGURIDAD PUBLICA.	0.00	2,848,413.92	2,848,413.92	2,708,816.70	2,708,816.70	139,597.22
139010900000001322010900001 AA	GRATIFICACIÓN DE FIN DE AÑO	483,900.00	-478,608.33	5,291.67	5,291.67	5,291.67	0.00
241011000000001322011000001 AA	GRATIFICACIÓN DE FIN DE AÑO	330,597.00	-330,597.00	0.00	0.00	0.00	0.00
231020900000001322020900001 AA	GRATIFICACIÓN DE FIN DE AÑO	142,782.00	-142,782.00	0.00	0.00	0.00	0.00
226020800000001322020800001 AA	GRATIFICACIÓN DE FIN DE AÑO	304,369.50	-304,369.50	0.00	0.00	0.00	0.00
224020700000001322020700001 AA	GRATIFICACIÓN DE FIN DE AÑO	91,104.00	-91,104.00	0.00	0.00	0.00	0.00
233SA0400400191322021200004 4FA	CONTROL REPRODUCTIVO DE CANINOS	0.00	60,750.00	60,750.00	43,691.10	43,691.10	17,058.90
132010300000001322010300001 AA	GRATIFICACIÓN DE FIN DE AÑO	269,389.50	-269,389.50	0.00	0.00	0.00	0.00
131010200000001322010200001 AA	GRATIFICACIÓN DE FIN DE AÑO	306,298.50	1,806,004.87	2,112,303.37	2,112,303.37	2,112,303.37	0.00

ESTADO ANALÍTICO DEL EJERCICIO DEL PRESUPUESTO DE EGRESOS
CLASIFICACIÓN POR OBJETO DEL GASTO
COMITÁN DE DOMÍNGUEZ
DEL PERIODO: Del 01/012016/ al 31/12/2016

EAEPE-COG
30-may.-17
Pág. 3 de 32

Capítulo	Concepto	Egresos Aprobados	Ampliaciones / Reducciones	Egresos Modificado	Egresos Devengado	Egresos Pagado	Subejercicio / Economía
2260203000000013220203000001AA	GRATIFICACIÓN DE FIN DE AÑO	399,070.50	-399,070.50	0.00	0.00	0.00	0.00
2150214000000013220214000001AA	GRATIFICACIÓN DE FIN DE AÑO	34,500.00	-34,500.00	0.00	0.00	0.00	0.00
1390105000000013220105000001AA	GRATIFICACIÓN DE FIN DE AÑO	316,206.00	-315,706.00	500.00	500.00	500.00	0.00
1520104000000013220104000001AA	GRATIFICACIÓN DE FIN DE AÑO	627,892.82	-627,892.82	0.00	0.00	0.00	0.00
2110202000000013220202000001AA	GRATIFICACIÓN DE FIN DE AÑO	577,002.00	-574,377.00	2,625.00	2,625.00	2,625.00	0.00
171PP0608400241322020100004 4FA	SEGUIMIENTO Y EVALUACION	0.00	22,709.10	22,709.10	22,709.10	22,709.10	0.00
171PP0101400201322020100004 4FA	PREVENCION SOCIAL DE LA VIOLENCIA Y LA DELINCUENCIA CON PARTICIPACION CIUDADANA.	0.00	125,685.00	125,685.00	121,927.31	121,927.31	3,757.69
1210106000000013220106000001AA	GRATIFICACIÓN DE FIN DE AÑO	52,875.00	-52,875.00	0.00	0.00	0.00	0.00
2260205000000013220205000001AA	GRATIFICACIÓN DE FIN DE AÑO	19,263.00	-19,263.00	0.00	0.00	0.00	0.00
1390110000000013220110000001AA	GRATIFICACIÓN DE FIN DE AÑO	477,300.00	-477,300.00	0.00	0.00	0.00	0.00
2260204000000013220204000001AA	GRATIFICACIÓN DE FIN DE AÑO	213,855.00	-213,855.00	0.00	0.00	0.00	0.00
2560210000000013220210000001AA	GRATIFICACIÓN DE FIN DE AÑO	219,456.00	-213,831.00	5,625.00	5,625.00	5,625.00	0.00
1340110000000013220110000001AA	GRATIFICACIÓN DE FIN DE AÑO	73,875.00	-73,875.00	0.00	0.00	0.00	0.00
1400	**SEGURIDAD SOCIAL**	**15,260.00**	**293,145.28**	**308,405.28**	**284,189.84**	**284,189.84**	**24,215.44**
171PP0303400221416020100004 4FA	FORTALECIMIENTO DE PROGRAMAS PRIORITARIOS DE LAS INSTITUCIONES MUNICIPALES DE SEGURIDAD PUBLICA.	0.00	10,000.00	10,000.00	0.00	0.00	10,000.00
1210106000000014410106000001AA	CUOTAS PARA EL SEGURO DE VIDA	7,630.00	-7,630.00	0.00	0.00	0.00	0.00
171PP0303400221441020100004 4FA	FORTALECIMIENTO DE PROGRAMAS PRIORITARIOS DE LAS INSTITUCIONES MUNICIPALES DE SEGURIDAD PUBLICA.	0.00	296,755.28	296,755.28	283,320.74	283,320.74	13,434.54
1710201000000014410201000001AA	CUOTAS PARA EL SEGURO DE VIDA	7,630.00	-7,630.00	0.00	0.00	0.00	0.00
171PP0608400241441020100004 4FA	SEGUIMIENTO Y EVALUACION	0.00	1,650.00	1,650.00	869.10	869.10	780.90
1500	**OTRAS PRESTACIONES SOCIALES Y ECONÓMICAS**	**2,275,142.28**	**2,585,805.66**	**4,860,947.94**	**4,854,546.57**	**4,854,546.57**	**6,401.37**
1310102000000015210102000001AA	LIQUIDACIONES POR INDEMNIZACIONES Y POR SUELDOS Y SALARIOS CAÍDOS	0.00	1,767,000.00	1,767,000.00	1,767,000.00	1,767,000.00	0.00
1520104000000015320104000001AA	PENSIONES	2,275,142.28	676,227.86	2,951,370.14	2,951,370.14	2,951,370.14	0.00

ESTADO ANALÍTICO DEL EJERCICIO DEL PRESUPUESTO DE EGRESOS
CLASIFICACIÓN POR OBJETO DEL GASTO
COMITÁN DE DOMÍNGUEZ
DEL PERIODO: Del 01/012016/ al 31/12/2016

EAEPE-COG
30-may.-17
Pág. 4 de 32

Capítulo	Concepto	Egresos Aprobados	Ampliaciones / Reducciones	Egresos Modificado	Egresos Devengado	Egresos Pagado	Subejercicio / Economía
171PP0303400221592020100004 4FA	FORTALECIMIENTO DE PROGRAMAS PRIORITARIOS DE LAS INSTITUCIONES MUNICIPALES DE SEGURIDAD PUBLICA.	0.00	129,627.80	129,627.80	123,226.43	123,226.43	6,401.37
171PP0101400201592020100004 4FA	PREVENCION SOCIAL DE LA VIOLENCIA Y LA DELINCUENCIA CON PARTICIPACION CIUDADANA.	0.00	12,950.00	12,950.00	12,950.00	12,950.00	0.00
1700	**PAGO DE ESTÍMULOS A SERVIDORES PÚBLICOS**	**0.00**	**113,000.00**	**113,000.00**	**113,000.00**	**113,000.00**	**0.00**
2110202000000017190202000001AA	ESTÍMULOS AL PERSONAL	0.00	113,000.00	113,000.00	113,000.00	113,000.00	0.00
2000	**MATERIALES Y SUMINISTROS**	**27,411,042.43**	**9,218,899.04**	**36,629,941.47**	**36,584,759.40**	**36,584,759.40**	**45,182.07**
2100	**MATERIALES DE ADMINISTRACIÓN, EMISIÓN DE DOCUMENTOS Y ARTÍCULOS OFICIALES**	**6,336,324.25**	**-2,179,240.49**	**4,157,083.76**	**4,151,083.76**	**4,151,083.76**	**6,000.00**
2260204000000021110204000001AA	MATERIAL Y ÚTILES DE OFICINA	5,052.47	-643.47	4,409.00	4,409.00	4,409.00	0.00
1520104000000021110104000001AA	MATERIAL Y ÚTILES DE OFICINA	1,107,303.91	186,983.25	1,294,287.16	1,294,287.16	1,294,287.16	0.00
268TB0400900102111010200004 4GA	FORTALECIMIENTO A LA TRANSVERSALIDAD DE LA PERSPECTIVA DE GENERO-2016 "INMUJERES"	0.00	4,760.00	4,760.00	4,760.00	4,760.00	0.00
171PP0101400202111020100004 4FA	PREVENCION SOCIAL DE LA VIOLENCIA Y LA DELINCUENCIA CON PARTICIPACION CIUDADANA.	0.00	23,000.00	23,000.00	17,000.00	17,000.00	6,000.00
211R5050900112111011000004 4GA	CONJUNTA Y PROMOVER ACCIONES Y RECURSOS PARA CONSOLIDAR EL COMITÉ DE CUENCA RIO GRANDE LAGUNAS DE MONTEBELLO (COMITAN DE DOMINGUEZ) "CONAGUA 2016"	0.00	15,295.95	15,295.95	15,295.95	15,295.95	0.00
2110202000000021110202000001AA	MATERIAL Y ÚTILES DE OFICINA	630.00	631.00	1,261.00	1,261.00	1,261.00	0.00
211R5050900112121011000004 4GA	CONJUNTA Y PROMOVER ACCIONES Y RECURSOS PARA CONSOLIDAR EL COMITÉ DE CUENCA RIO GRANDE LAGUNAS DE MONTEBELLO (COMITAN DE DOMINGUEZ) "CONAGUA 2016"	0.00	14,292.00	14,292.00	14,292.00	14,292.00	0.00
2260204000000021210204000001AA	MATERIALES Y ÚTILES DE IMPRESIÓN Y REPRODUCCIÓN	17,077.15	2,030.00	19,107.15	19,107.15	19,107.15	0.00
1520104000000021210104000001AA	MATERIALES Y ÚTILES DE IMPRESIÓN Y REPRODUCCIÓN	1,800,000.00	-201,645.40	1,598,354.60	1,598,354.60	1,598,354.60	0.00
1310102000000021210102000001AA	MATERIALES Y ÚTILES DE IMPRESIÓN Y REPRODUCCIÓN	91,520.01	112,923.20	204,443.21	204,443.21	204,443.21	0.00
268TB0400900102121010200004 4GA	FORTALECIMIENTO A LA TRANSVERSALIDAD DE LA PERSPECTIVA DE GENERO-2016 "INMUJERES"	0.00	5,240.00	5,240.00	5,240.00	5,240.00	0.00
1390110000000021220110000001AA	MATERIAL FOTOGRAFICO	4,661.26	15,078.73	19,739.99	19,739.99	19,739.99	0.00
1520104000000021220104000001AA	MATERIAL FOTOGRAFICO	0.00	0.00	0.00	0.00	0.00	0.00
1310102000000021220102000001AA	MATERIAL FOTOGRAFICO	0.00	0.00	0.00	0.00	0.00	0.00

ESTADO ANALÍTICO DEL EJERCICIO DEL PRESUPUESTO DE EGRESOS
CLASIFICACIÓN POR OBJETO DEL GASTO
COMITÁN DE DOMÍNGUEZ
DEL PERIODO: Del 01/012016/ al 31/12/2016

EAEPE-COG
30-may.-17
Pág. 5 de 32

Capítulo	Concepto	Egresos Aprobados	Ampliaciones / Reducciones	Egresos Modificado	Egresos Devengado	Egresos Pagado	Subejercicio / Economía
131010200000002151010200000 1AA	MATERIAL PARA EL DESARROLLO DE LA INFORMACIÓN	131,080.00	-56,698.16	74,381.84	74,381.84	74,381.84	0.00
139011000000002151011000000 1AA	MATERIAL PARA EL DESARROLLO DE LA INFORMACIÓN	39,904.00	-38,292.00	1,612.00	1,612.00	1,612.00	0.00
211020200000002161020200000 1AA	MATERIAL DE LIMPIEZA	2,260,300.00	-2,009,229.11	251,070.89	251,070.89	251,070.89	0.00
131010200000002161010200000 1AA	MATERIAL DE LIMPIEZA	55.00	36,916.36	36,971.36	36,971.36	36,971.36	0.00
152010400000002161010400000 1AA	MATERIAL DE LIMPIEZA	389,626.80	-280,526.62	109,100.18	109,100.18	109,100.18	0.00
226020300000002161020300000 1AA	MATERIAL DE LIMPIEZA	400,000.00	58,514.04	458,514.04	458,514.04	458,514.04	0.00
226020400000002161020400000 1AA	MATERIAL DE LIMPIEZA	89,113.65	-67,870.26	21,243.39	21,243.39	21,243.39	0.00
2200	**ALIMENTOS Y UTENSILIOS**	**321,461.10**	**1,122,153.74**	**1,443,614.84**	**1,443,614.84**	**1,443,614.84**	**0.00**
226020400000002211020400000 1AA	ALIMENTACIÓN DE PERSONAS	2,519.90	-1,389.90	1,130.00	1,130.00	1,130.00	0.00
171PP0303400222211020100004 4FA	FORTALECIMIENTO DE PROGRAMAS PRIORITARIOS DE LAS INSTITUCIONES MUNICIPALES DE SEGURIDAD PUBLICA.	0.00	200,000.00	200,000.00	200,000.00	200,000.00	0.00
131010200000002211010200000 1AA	ALIMENTACIÓN DE PERSONAS	287,074.86	885,325.63	1,172,400.49	1,172,400.49	1,172,400.49	0.00
131010200000002221010200000 1AA	ALIMENTACIÓN DE ANIMALES	16,017.32	30,940.40	46,957.72	46,957.72	46,957.72	0.00
131010200000002231010200000 1AA	UTENSILIOS PARA EL SERVICIO DE ALIMENTACIÓN	10,849.02	12,277.61	23,126.63	23,126.63	23,126.63	0.00
226020400000002231020400000 1AA	UTENSILIOS PARA EL SERVICIO DE ALIMENTACIÓN	5,000.00	-5,000.00	0.00	0.00	0.00	0.00
2400	**MATERIALES Y ARTÍCULOS DE CONSTRUCCIÓN Y DE REPARACIÓN**	**4,309,641.40**	**-1,388,379.99**	**2,921,261.41**	**2,921,261.41**	**2,921,261.41**	**0.00**
226020300000002411020300000 1AA	PRODUCTOS MINERALES NO METÁLICOS	18,000.00	-18,000.00	0.00	0.00	0.00	0.00
171020100000002411020100000 1AA	PRODUCTOS MINERALES NO METÁLICOS	31,587.38	-29,327.38	2,260.00	2,260.00	2,260.00	0.00
121010600000002411010600000 1AA	PRODUCTOS MINERALES NO METÁLICOS	66,587.38	-66,587.38	0.00	0.00	0.00	0.00
211020200000002411020200000 1AA	PRODUCTOS MINERALES NO METÁLICOS	213,987.81	-185,451.81	28,536.00	28,536.00	28,536.00	0.00
139010900000002411010900000 1AA	PRODUCTOS MINERALES NO METÁLICOS	98,418.20	-80,397.70	18,020.50	18,020.50	18,020.50	0.00
226020400000002411020400000 1AA	PRODUCTOS MINERALES NO METÁLICOS	40,000.00	-29,444.00	10,556.00	10,556.00	10,556.00	0.00
171020100000002492020100000 1AA	ESTRUCTURAS Y MANUFACTURAS	27,240.28	-27,240.28	0.00	0.00	0.00	0.00
139010900000002491010900000 1AA	MATERIALES DE CONSTRUCCIÓN Y REPARACIÓN	509,723.33	-456,005.34	53,717.99	53,717.99	53,717.99	0.00

ESTADO ANALÍTICO DEL EJERCICIO DEL PRESUPUESTO DE EGRESOS
CLASIFICACIÓN POR OBJETO DEL GASTO
COMITÁN DE DOMÍNGUEZ
DEL PERIODO: Del 01/012016/ al 31/12/2016

EAEPE-COG
30-may.-17
Pág. 6 de 32

Capítulo	Concepto	Egresos Aprobados	Ampliaciones / Reducciones	Egresos Modificado	Egresos Devengado	Egresos Pagado	Subejercicio / Economía
1390109000000024920109000001AA	ESTRUCTURAS Y MANUFACTURAS	60,000.00	-60,000.00	0.00	0.00	0.00	0.00
2110202000000024920202000001AA	ESTRUCTURAS Y MANUFACTURAS	100,000.00	-73,122.10	26,877.90	26,877.90	26,877.90	0.00
2260204000000024920204000001AA	ESTRUCTURAS Y MANUFACTURAS	15,000.00	-15,000.00	0.00	0.00	0.00	0.00
2260203000000024920203000001AA	ESTRUCTURAS Y MANUFACTURAS	10,000.00	-9,505.00	495.00	495.00	495.00	0.00
1310102000000024920102000001AA	ESTRUCTURAS Y MANUFACTURAS	19,281.44	38,126.25	57,407.69	57,407.69	57,407.69	0.00
2110202000000024910202000001AA	MATERIALES DE CONSTRUCCIÓN Y REPARACIÓN	358,903.57	-46,893.33	312,010.24	312,010.24	312,010.24	0.00
1520104000000024910104000001AA	MATERIALES DE CONSTRUCCIÓN Y REPARACIÓN	251.52	650.63	902.15	902.15	902.15	0.00
2260204000000024910204000001AA	MATERIALES DE CONSTRUCCIÓN Y REPARACIÓN	15,000.00	-5,140.58	9,859.42	9,859.42	9,859.42	0.00
1710201000000024910201000001AA	MATERIALES DE CONSTRUCCIÓN Y REPARACIÓN	69,333.49	36,827.68	106,161.17	106,161.17	106,161.17	0.00
2260203000000024910203000001AA	MATERIALES DE CONSTRUCCIÓN Y REPARACIÓN	149,393.02	-88,549.67	60,843.35	60,843.35	60,843.35	0.00
1310102000000024910102000001AA	MATERIALES DE CONSTRUCCIÓN Y REPARACIÓN	613,027.30	-204,000.00	409,027.30	409,027.30	409,027.30	0.00
2110202000000024710202000001AA	ARTÍCULOS METÁLICOS PARA LA CONSTRUCCIÓN	105,000.00	-91,351.47	13,648.53	13,648.53	13,648.53	0.00
1390109000000024710109000001AA	ARTÍCULOS METÁLICOS PARA LA CONSTRUCCIÓN	150,000.00	-150,000.00	0.00	0.00	0.00	0.00
1310102000000024710102000001AA	ARTÍCULOS METÁLICOS PARA LA CONSTRUCCIÓN	22,339.65	1,606.35	23,946.00	23,946.00	23,946.00	0.00
2260204000000024710204000001AA	ARTÍCULOS METÁLICOS PARA LA CONSTRUCCIÓN	25,000.00	-24,028.00	972.00	972.00	972.00	0.00
1310102000000024810102000001AA	MATERIALES COMPLEMENTARIOS	11,280.00	122,040.72	133,320.72	133,320.72	133,320.72	0.00
2110202000000024820202000001AA	PLANTAS DE ORNATO	90,030.00	-31,520.00	58,510.00	58,510.00	58,510.00	0.00
361UG0201400112461020100004 4FA	AMPLIACION Y MANTENIMIENTO DEL SISTEMA DE RADIO COMUNICACION PARA LA COORDINACION DE TRANSITO Y VIALIDAD MUNICIPAL.	0.00	23,459.58	23,459.58	23,459.58	23,459.58	0.00
1390109000000024610109000001AA	MATERIAL ELÉCTRICO Y ELECTRÓNICO	303,063.26	-296,578.63	6,484.63	6,484.63	6,484.63	0.00
1310102000000024610102000001AA	MATERIAL ELÉCTRICO Y ELECTRÓNICO	109,028.28	35,018.62	144,046.90	144,046.90	144,046.90	0.00
2110202000000024610202000001AA	MATERIAL ELÉCTRICO Y ELECTRÓNICO	663,761.02	423,571.21	1,087,332.23	1,087,332.23	1,087,332.23	0.00

ESTADO ANALÍTICO DEL EJERCICIO DEL PRESUPUESTO DE EGRESOS
CLASIFICACIÓN POR OBJETO DEL GASTO
COMITÁN DE DOMÍNGUEZ
DEL PERIODO: Del 01/012016/ al 31/12/2016

EAEPE-COG
30-may.-17
Pág. 7 de 32

Capítulo	Concepto	Egresos Aprobados	Ampliaciones / Reducciones	Egresos Modificado	Egresos Devengado	Egresos Pagado	Subejercicio / Economía
2260203000000024710203000001AA	ARTÍCULOS METÁLICOS PARA LA CONSTRUCCIÓN	32,000.00	82,940.00	114,940.00	114,940.00	114,940.00	0.00
1710201000000024710201000001AA	ARTÍCULOS METÁLICOS PARA LA CONSTRUCCIÓN	7,592.10	-6,699.60	892.50	892.50	892.50	0.00
1210106000000024510106000001AA	VIDRIO Y PRODUCTOS DE VIDRIO	5,000.00	-869.01	4,130.99	4,130.99	4,130.99	0.00
2110202000000024510202000001AA	VIDRIO Y PRODUCTOS DE VIDRIO	15,000.00	-10,013.04	4,986.96	4,986.96	4,986.96	0.00
1390109000000024510109000001AA	VIDRIO Y PRODUCTOS DE VIDRIO	10,000.00	7,500.00	17,500.00	17,500.00	17,500.00	0.00
2260203000000024610203000001AA	MATERIAL ELÉCTRICO Y ELECTRÓNICO	66,361.37	-20,535.37	45,826.00	45,826.00	45,826.00	0.00
2260204000000024610204000001AA	MATERIAL ELÉCTRICO Y ELECTRÓNICO	3,728.00	-263.00	3,465.00	3,465.00	3,465.00	0.00
1710201000000024610201000001AA	MATERIAL ELÉCTRICO Y ELECTRÓNICO	30,000.00	-8,526.78	21,473.22	21,473.22	21,473.22	0.00
1390109000000024410109000001AA	MADERA Y PRODUCTOS DE MADERA	68,259.15	-39,411.85	28,847.30	28,847.30	28,847.30	0.00
2260204000000024410204000001AA	MADERA Y PRODUCTOS DE MADERA	5,000.00	-5,000.00	0.00	0.00	0.00	0.00
2260204000000024510204000001AA	VIDRIO Y PRODUCTOS DE VIDRIO	5,000.00	-5,000.00	0.00	0.00	0.00	0.00
2260203000000024510203000001AA	VIDRIO Y PRODUCTOS DE VIDRIO	10,000.00	-10,000.00	0.00	0.00	0.00	0.00
1710201000000024510201000001AA	VIDRIO Y PRODUCTOS DE VIDRIO	5,000.00	-5,000.00	0.00	0.00	0.00	0.00
1520104000000024510104000001AA	VIDRIO Y PRODUCTOS DE VIDRIO	0.00	516.20	516.20	516.20	516.20	0.00
1710201000000024310201000001AA	CAL, YESO Y PRODUCTOS DE YESO	5,000.00	-4,644.96	355.04	355.04	355.04	0.00
1710201000000024410201000001AA	MADERA Y PRODUCTOS DE MADERA	19,000.60	-19,000.60	0.00	0.00	0.00	0.00
2260203000000024410203000001AA	MADERA Y PRODUCTOS DE MADERA	10,000.00	-10,000.00	0.00	0.00	0.00	0.00
1310102000000024410102000001AA	MADERA Y PRODUCTOS DE MADERA	8,503.10	55,662.00	64,165.10	64,165.10	64,165.10	0.00
1210106000000024410106000001AA	MADERA Y PRODUCTOS DE MADERA	5,000.00	-5,000.00	0.00	0.00	0.00	0.00
2110202000000024410202000001AA	MADERA Y PRODUCTOS DE MADERA	16,750.00	-16,367.20	382.80	382.80	382.80	0.00
2110202000000024210202000001AA	CEMENTO Y PRODUCTOS DE CONCRETO	14,000.00	-8,496.32	5,503.68	5,503.68	5,503.68	0.00
1210106000000024310106000001AA	CAL, YESO Y PRODUCTOS DE YESO	5,000.00	-5,000.00	0.00	0.00	0.00	0.00

ESTADO ANALÍTICO DEL EJERCICIO DEL PRESUPUESTO DE EGRESOS
CLASIFICACIÓN POR OBJETO DEL GASTO
COMITÁN DE DOMÍNGUEZ
DEL PERIODO: Del 01/012016/ al 31/12/2016

EAEPE-COG
30-may.-17
Pág. 8 de 32

Capítulo	Concepto	Egresos Aprobados	Ampliaciones / Reducciones	Egresos Modificado	Egresos Devengado	Egresos Pagado	Subejercicio / Economía
13901090000000243101090000001AA	CAL, YESO Y PRODUCTOS DE YESO	8,000.00	-8,000.00	0.00	0.00	0.00	0.00
21102020000000243102020000001AA	CAL, YESO Y PRODUCTOS DE YESO	7,817.15	1,707.85	9,525.00	9,525.00	9,525.00	0.00
22602040000000243102040000001AA	CAL, YESO Y PRODUCTOS DE YESO	5,000.00	-673.76	4,326.24	4,326.24	4,326.24	0.00
22602030000000243102030000001AA	CAL, YESO Y PRODUCTOS DE YESO	15,000.00	-15,000.00	0.00	0.00	0.00	0.00
22602040000000242102040000001AA	CEMENTO Y PRODUCTOS DE CONCRETO	5,000.00	-4,814.00	186.00	186.00	186.00	0.00
22602030000000242102030000001AA	CEMENTO Y PRODUCTOS DE CONCRETO	10,000.00	-9,624.17	375.83	375.83	375.83	0.00
13101020000000242102000001AA	CEMENTO Y PRODUCTOS DE CONCRETO	393.00	-174.00	219.00	219.00	219.00	0.00
12101060000000242101060000001AA	CEMENTO Y PRODUCTOS DE CONCRETO	5,000.00	-5,000.00	0.00	0.00	0.00	0.00
17102010000000242102010000001AA	CEMENTO Y PRODUCTOS DE CONCRETO	5,000.00	-487.00	4,513.00	4,513.00	4,513.00	0.00
13901090000000242101090000001AA	CEMENTO Y PRODUCTOS DE CONCRETO	7,000.00	-6,263.75	736.25	736.25	736.25	0.00
2500	**PRODUCTOS QUÍMICOS, FARMACÉUTICOS Y DE LABORATORIO**	**879,832.33**	**-465,526.15**	**414,306.18**	**414,306.18**	**414,306.18**	**0.00**
22602040000000251102040000001AA	PRODUCTOS QUÍMICOS BÁSICOS	2,725.00	-2,725.00	0.00	0.00	0.00	0.00
13101020000000251101020000001AA	PRODUCTOS QUÍMICOS BÁSICOS	300,000.00	-111,970.33	188,029.67	188,029.67	188,029.67	0.00
21102020000000252102020000001AA	PLAGUICIDAS, ABONOS Y FERTILIZANTES	52,336.68	-25,754.72	26,581.96	26,581.96	26,581.96	0.00
22602030000000252102030000001AA	PLAGUICIDAS, ABONOS Y FERTILIZANTES	22,000.00	-22,000.00	0.00	0.00	0.00	0.00
32102120000000252102120000001AA	PLAGUICIDAS, ABONOS Y FERTILIZANTES	186,980.00	-162,105.96	24,874.04	24,874.04	24,874.04	0.00
22602040000000253102040000001AA	MEDICINAS Y PRODUCTOS FARMACÉUTICOS	50,000.00	-42,059.50	7,940.50	7,940.50	7,940.50	0.00
13901090000000256101090000001AA	FIBRAS SINTÉTICAS, HULES, PLÁSTICOS Y DERIVADOS	68,974.52	-49,554.28	19,420.24	19,420.24	19,420.24	0.00
22602040000000256102040000001AA	FIBRAS SINTÉTICAS, HULES, PLÁSTICOS Y DERIVADOS	25,000.00	-25,000.00	0.00	0.00	0.00	0.00
22602030000000256102030000001AA	FIBRAS SINTÉTICAS, HULES, PLÁSTICOS Y DERIVADOS	15,000.00	-12,877.00	2,123.00	2,123.00	2,123.00	0.00
13101020000000253101020000001AA	MEDICINAS Y PRODUCTOS FARMACÉUTICOS	60,167.02	6,316.74	66,483.76	66,483.76	66,483.76	0.00
17102010000000254102010000001AA	MATERIALES, ACCESORIOS Y SUMINISTROS MÉDICOS	12,764.10	722.62	13,486.72	13,486.72	13,486.72	0.00

ESTADO ANALÍTICO DEL EJERCICIO DEL PRESUPUESTO DE EGRESOS
CLASIFICACIÓN POR OBJETO DEL GASTO
COMITÁN DE DOMÍNGUEZ
DEL PERIODO: Del 01/012016/ al 31/12/2016

EAEPE-COG
30-may.-17
Pág. 9 de 32

Capítulo	Concepto	Egresos Aprobados	Ampliaciones / Reducciones	Egresos Modificado	Egresos Devengado	Egresos Pagado	Subejercicio / Economía
22602030000000025410203000001AA	MATERIALES, ACCESORIOS Y SUMINISTROS MÉDICOS	22,000.00	-15,935.75	6,064.25	6,064.25	6,064.25	0.00
13101020000000025410102000001AA	MATERIALES, ACCESORIOS Y SUMINISTROS MÉDICOS	560.00	42,496.86	43,056.86	43,056.86	43,056.86	0.00
21102020000000025610202000001AA	FIBRAS SINTÉTICAS, HULES, PLÁSTICOS Y DERIVADOS	40,000.00	-37,784.70	2,215.30	2,215.30	2,215.30	0.00
13101020000000025610102000001AA	FIBRAS SINTÉTICAS, HULES, PLÁSTICOS Y DERIVADOS	21,325.01	-7,295.13	14,029.88	14,029.88	14,029.88	0.00
2600	**COMBUSTIBLES, LUBRICANTES Y ADITIVOS**	**9,169,642.74**	**8,376,213.69**	**17,545,856.43**	**17,545,283.08**	**17,545,283.08**	**573.35**
15201040000000026110104000001AB	COMBUSTIBLES	0.00	1,048.50	1,048.50	1,048.50	1,048.50	0.00
32102120000000026110102000001AA	COMBUSTIBLES	0.00	0.00	0.00	0.00	0.00	0.00
22602040000000026110204000001AA	COMBUSTIBLES	140,000.00	6,189.47	146,189.47	146,189.47	146,189.47	0.00
12101060000000026110106000001AA	COMBUSTIBLES	177,544.91	-172,981.11	4,563.80	4,563.80	4,563.80	0.00
13901090000000026110109000001AA	COMBUSTIBLES	1,405,640.72	-955,016.48	450,624.24	450,624.24	450,624.24	0.00
13901090000000026110109000001AB	COMBUSTIBLES	0.00	6,670.00	6,670.00	6,670.00	6,670.00	0.00
13901090000000026120109000001AA	LUBRICANTES Y ADITIVOS	643,930.78	-637,585.02	6,345.76	6,345.76	6,345.76	0.00
12101060000000026120106000001AA	LUBRICANTES Y ADITIVOS	30,000.00	-30,000.00	0.00	0.00	0.00	0.00
15201040000000026120104000001AA	LUBRICANTES Y ADITIVOS	30,000.00	-30,000.00	0.00	0.00	0.00	0.00
13101020000000026120102000001AA	LUBRICANTES Y ADITIVOS	306,781.79	-291,927.88	14,853.91	14,853.91	14,853.91	0.00
15201040000000026110104000001AA	COMBUSTIBLES	20,000.00	-4,446.20	15,553.80	15,553.80	15,553.80	0.00
13101020000000026110102000001AA	COMBUSTIBLES	1,667,663.79	4,641,536.85	6,309,200.64	6,309,200.64	6,309,200.64	0.00
17102010000000026120201000001AA	LUBRICANTES Y ADITIVOS	30,000.00	-30,000.00	0.00	0.00	0.00	0.00
21102020000000026120202000001AA	LUBRICANTES Y ADITIVOS	1,162,620.42	-1,012,278.35	150,342.07	150,342.07	150,342.07	0.00
22602040000000026120204000001AA	LUBRICANTES Y ADITIVOS	30,000.00	-29,580.03	419.97	419.97	419.97	0.00
32102120000000026120212000001AA	LUBRICANTES Y ADITIVOS	407,803.26	-381,471.03	26,332.23	26,332.23	26,332.23	0.00
21102020000000026110202000001AA	COMBUSTIBLES	2,630,000.00	1,664,253.98	4,294,253.98	4,294,253.98	4,294,253.98	0.00

ESTADO ANALÍTICO DEL EJERCICIO DEL PRESUPUESTO DE EGRESOS
CLASIFICACIÓN POR OBJETO DEL GASTO
COMITÁN DE DOMÍNGUEZ
DEL PERIODO: Del 01/012016/ al 31/12/2016

EAEPE-COG
30-may.-17
Pág. 10 de 32

Capítulo	Concepto	Egresos Aprobados	Ampliaciones / Reducciones	Egresos Modificado	Egresos Devengado	Egresos Pagado	Subejercicio / Economía
211020200000000261102020000001AB	COMBUSTIBLES	0.00	300,897.25	300,897.25	300,897.25	300,897.25	0.00
269AE010240005261102010000044FA	COMBUSTIBLE PARA LOS VEHICULOS DE PROTECCION CIVIL MUNICIPAL	0.00	981,198.50	981,198.50	981,198.50	981,198.50	0.00
226020400000000261102040000001AB	COMBUSTIBLES	0.00	18,549.50	18,549.50	18,549.50	18,549.50	0.00
321021200000000261102120000001AB	COMBUSTIBLES	0.00	28,470.20	28,470.20	28,470.20	28,470.20	0.00
171020100000000261102010000001AB	COMBUSTIBLES	0.00	10,571.19	10,571.19	10,571.19	10,571.19	0.00
131010200000000261101020000001AB	COMBUSTIBLES	0.00	616,928.67	616,928.67	616,928.67	616,928.67	0.00
321021200000000261102120000001AA	COMBUSTIBLES	237,657.07	431,555.92	669,212.99	669,212.99	669,212.99	0.00
211R5050090011261101100000044GA	CONJUNTA Y PROMOVER ACCIONES Y RECURSOS PARA CONSOLIDAR EL COMITÉ DE CUENCA RIO GRANDE LAGUNAS DE MONTEBELLO (COMITAN DE DOMINGUEZ) "CONAGUA 2016"	0.00	450.04	450.04	450.04	450.04	0.00
171020100000000261102010000001AA	COMBUSTIBLES	250,000.00	22,830.22	272,830.22	272,830.22	272,830.22	0.00
171PP0303400222611020100004 4FA	FORTALECIMIENTO DE PROGRAMAS PRIORITARIOS DE LAS INSTITUCIONES MUNICIPALES DE SEGURIDAD PUBLICA.	0.00	3,220,000.00	3,220,000.00	3,219,426.65	3,219,426.65	573.35
121010600000000261101060000001AB	COMBUSTIBLES	0.00	349.50	349.50	349.50	349.50	0.00
2700	**VESTUARIO, BLANCOS, PRENDAS DE PROTECCIÓN Y ARTÍCULOS DEPORTIVOS**	**737,243.93**	**3,234,469.02**	**3,971,712.95**	**3,971,711.47**	**3,971,711.47**	**1.48**
171PP0303400222711020100004 4FA	FORTALECIMIENTO DE PROGRAMAS PRIORITARIOS DE LAS INSTITUCIONES MUNICIPALES DE SEGURIDAD PUBLICA.	0.00	370,000.00	370,000.00	370,000.00	370,000.00	0.00
171SM0202900062711020100004 4GA	FORTALECIMIENTO DE PROGRAMAS PRIORITARIOS LOCALES DE LAS INSTITUCIONES DE SEGURIDAD PUBLICA DE IMPARTICION DE JUSTICIA	0.00	2,090,304.00	2,090,304.00	2,090,304.00	2,090,304.00	0.00
131010200000000271101020000001AA	VESTUARIOS Y UNIFORMES	134,388.38	251,722.82	386,111.20	386,111.20	386,111.20	0.00
226020400000000271102040000001AA	VESTUARIOS Y UNIFORMES	50,643.19	-26,607.99	24,035.20	24,035.20	24,035.20	0.00
171020100000000271102010000001AA	VESTUARIOS Y UNIFORMES	0.00	135,691.35	135,691.35	135,691.35	135,691.35	0.00
172RD0203400072711020100004 4FA	UNIFORMES PARA EL PERSONAL DE PROTECCION CIVIL MUNICIPAL.	0.00	236,320.00	236,320.00	236,320.00	236,320.00	0.00
139010900000000272101090000001AA	PRENDAS DE SEGURIDAD Y PROTECCIÓN PERSONAL	30,979.64	266,132.56	297,112.20	297,112.20	297,112.20	0.00
152010400000000273101040000001AA	ARTÍCULOS DEPORTIVOS	139,731.80	-139,731.80	0.00	0.00	0.00	0.00

ESTADO ANALÍTICO DEL EJERCICIO DEL PRESUPUESTO DE EGRESOS
CLASIFICACIÓN POR OBJETO DEL GASTO
COMITÁN DE DOMÍNGUEZ
DEL PERIODO: Del 01/012016/ al 31/12/2016

EAEPE-COG
30-may.-17
Pág. 11 de 32

Capítulo	Concepto	Egresos Aprobados	Ampliaciones / Reducciones	Egresos Modificado	Egresos Devengado	Egresos Pagado	Subejercicio / Economía
131010200000002731010200000 1AA	ARTÍCULOS DEPORTIVOS	60,000.00	-27,288.00	32,712.00	32,712.00	32,712.00	0.00
131010200000002741010200000 1AA	PRODUCTOS TEXTILES	45,000.00	-33,366.16	11,633.84	11,633.84	11,633.84	0.00
226020400000002721020400000 1AA	PRENDAS DE SEGURIDAD Y PROTECCIÓN PERSONAL	8,587.80	15,503.47	24,091.27	24,091.27	24,091.27	0.00
171SM0202900142721020100004 4GE	TECNOLOGIAS, INFRAESTRUCTURA Y EQUIPAMIENTO DE APOYO A LA OPERACION POLICIAL	0.00	45,060.03	45,060.03	45,058.55	45,058.55	1.48
171020100000002721020100000 1AA	PRENDAS DE SEGURIDAD Y PROTECCIÓN PERSONAL	0.00	144,509.00	144,509.00	144,509.00	144,509.00	0.00
226020300000002721020300000 1AA	PRENDAS DE SEGURIDAD Y PROTECCIÓN PERSONAL	15,000.00	8,664.00	23,664.00	23,664.00	23,664.00	0.00
171SM0202900142721020100004 4GB	TECNOLOGIAS, INFRAESTRUCTURA Y EQUIPAMIENTO DE APOYO A LA OPERACION POLICIAL	0.00	17,403.96	17,403.96	17,403.96	17,403.96	0.00
211020200000002721020200000 1AA	PRENDAS DE SEGURIDAD Y PROTECCIÓN PERSONAL	252,913.12	-119,848.22	133,064.90	133,064.90	133,064.90	0.00
2800	**MATERIALES Y SUMINISTROS PARA SEGURIDAD**	**0.00**	**2,618,607.24**	**2,618,607.24**	**2,580,000.00**	**2,580,000.00**	**38,607.24**
171SM0202900062821020100004 4GA	FORTALECIMIENTO DE PROGRAMAS PRIORITARIOS LOCALES DE LAS INSTITUCIONES DE SEGURIDAD PUBLICA DE IMPARTICION DE JUSTICIA	0.00	38,607.24	38,607.24	0.00	0.00	38,607.24
171SM0202900062831020100004 4GA	FORTALECIMIENTO DE PROGRAMAS PRIORITARIOS LOCALES DE LAS INSTITUCIONES DE SEGURIDAD PUBLICA DE IMPARTICION DE JUSTICIA	0.00	2,580,000.00	2,580,000.00	2,580,000.00	2,580,000.00	0.00
2900	**HERRAMIENTAS, REFACCIONES Y ACCESORIOS MENORES**	**5,656,896.68**	**-2,099,398.02**	**3,557,498.66**	**3,557,498.66**	**3,557,498.66**	**0.00**
226020300000002981020300000 1AA	REFACCIONES Y ACCESORIOS MENORES DE MAQUINARIA Y OTROS EQUIPOS	25,000.00	-25,000.00	0.00	0.00	0.00	0.00
152010400000002981010400000 1AA	REFACCIONES Y ACCESORIOS MENORES DE MAQUINARIA Y OTROS EQUIPOS	15,197.63	-15,197.63	0.00	0.00	0.00	0.00
139010900000002981010900000 1AA	REFACCIONES Y ACCESORIOS MENORES DE MAQUINARIA Y OTROS EQUIPOS	300,000.00	-295,452.83	4,547.17	4,547.17	4,547.17	0.00
226020400000002981020400000 1AA	REFACCIONES Y ACCESORIOS MENORES DE MAQUINARIA Y OTROS EQUIPOS	40,000.00	-40,000.00	0.00	0.00	0.00	0.00
171020100000002981020100000 1AA	REFACCIONES Y ACCESORIOS MENORES DE MAQUINARIA Y OTROS EQUIPOS	24,306.72	-21,806.72	2,500.00	2,500.00	2,500.00	0.00
321021200000002981021200000 1AA	REFACCIONES Y ACCESORIOS MENORES DE MAQUINARIA Y OTROS EQUIPOS	106,447.29	-87,534.08	18,913.21	18,913.21	18,913.21	0.00
121010600000002981010600000 1AA	REFACCIONES Y ACCESORIOS MENORES DE MAQUINARIA Y OTROS EQUIPOS	24,306.72	-24,306.72	0.00	0.00	0.00	0.00
131010200000002981010200000 1AA	REFACCIONES Y ACCESORIOS MENORES DE MAQUINARIA Y OTROS EQUIPOS	30,047.92	-28,897.92	1,150.00	1,150.00	1,150.00	0.00

ESTADO ANALÍTICO DEL EJERCICIO DEL PRESUPUESTO DE EGRESOS
CLASIFICACIÓN POR OBJETO DEL GASTO
COMITÁN DE DOMÍNGUEZ
DEL PERIODO: Del 01/012016/ al 31/12/2016

EAEPE-COG
30-may.-17
Pág. 12 de 32

Capítulo	Concepto	Egresos Aprobados	Ampliaciones / Reducciones	Egresos Modificado	Egresos Devengado	Egresos Pagado	Subejercicio / Economía
2110202000000029810202000001AA	REFACCIONES Y ACCESORIOS MENORES DE MAQUINARIA Y OTROS EQUIPOS	364,931.97	95,868.31	460,800.28	460,800.28	460,800.28	0.00
2110202000000029910202000001AA	REFACCIONES Y ACCESORIOS MENORES OTROS BIENES MUEBLES	111,579.29	-109,137.49	2,441.80	2,441.80	2,441.80	0.00
1390109000000029910109000001AA	REFACCIONES Y ACCESORIOS MENORES OTROS BIENES MUEBLES	15,000.00	-11,722.00	3,278.00	3,278.00	3,278.00	0.00
2260204000000029910204000001AA	REFACCIONES Y ACCESORIOS MENORES OTROS BIENES MUEBLES	7,000.00	-7,000.00	0.00	0.00	0.00	0.00
1390109000000029110109000001AA	REFACCIONES, ACCESORIOS Y HERRAMIENTAS MENORES	1,200,000.00	-1,200,000.00	0.00	0.00	0.00	0.00
1710201000000029110201000001AA	REFACCIONES, ACCESORIOS Y HERRAMIENTAS MENORES	55,404.15	-4,885.99	50,518.16	50,518.16	50,518.16	0.00
2260204000000029110204000001AA	REFACCIONES, ACCESORIOS Y HERRAMIENTAS MENORES	20,000.00	34,513.70	54,513.70	54,513.70	54,513.70	0.00
1310102000000029110102000001AA	REFACCIONES, ACCESORIOS Y HERRAMIENTAS MENORES	115,497.34	-3,449.57	112,047.77	112,047.77	112,047.77	0.00
3210212000000029110212000001AA	REFACCIONES, ACCESORIOS Y HERRAMIENTAS MENORES	50,000.00	-9,180.47	40,819.53	40,819.53	40,819.53	0.00
2260203000000029110203000001AA	REFACCIONES, ACCESORIOS Y HERRAMIENTAS MENORES	34,390.07	16,349.00	50,739.07	50,739.07	50,739.07	0.00
2110202000000029110202000001AA	REFACCIONES, ACCESORIOS Y HERRAMIENTAS MENORES	150,000.00	-2,941.69	147,058.31	147,058.31	147,058.31	0.00
2110202000000029210202000001AA	REFACCIONES Y ACCESORIOS MENORES DE EDIFICIOS	100,000.00	-95,207.82	4,792.18	4,792.18	4,792.18	0.00
1390109000000029210109000001AA	REFACCIONES Y ACCESORIOS MENORES DE EDIFICIOS	75,000.00	-75,000.00	0.00	0.00	0.00	0.00
1310102000000029210102000001AA	REFACCIONES Y ACCESORIOS MENORES DE EDIFICIOS	40,000.00	-4,681.55	35,318.45	35,318.45	35,318.45	0.00
2260204000000029210204000001AA	REFACCIONES Y ACCESORIOS MENORES DE EDIFICIOS	25,000.00	-19,349.50	5,650.50	5,650.50	5,650.50	0.00
1310102000000029410102000001AA	REFACCIONES Y ACCESORIOS PARA EQUIPO DE COMPUTO	52,582.55	9,441.80	62,024.35	62,024.35	62,024.35	0.00
1390109000000029410109000001AA	REFACCIONES Y ACCESORIOS PARA EQUIPO DE COMPUTO	5,000.00	-4,139.00	861.00	861.00	861.00	0.00
1520104000000029410104000001AA	REFACCIONES Y ACCESORIOS PARA EQUIPO DE COMPUTO	102,935.61	-60,136.52	42,799.09	42,799.09	42,799.09	0.00
171SM0103900052951020100004 4GA	NUEVO SISTEMA DE JUSTICIA PENAL	0.00	1,265,200.00	1,265,200.00	1,265,200.00	1,265,200.00	0.00
2260204000000029610204000001AA	REFACCIONES Y ACCESORIOS MENORES DE EQUIPO DE TRANSPORTE	57,189.16	-34,453.49	22,735.67	22,735.67	22,735.67	0.00
1390109000000029610109000001AA	REFACCIONES Y ACCESORIOS MENORES DE EQUIPO DE TRANSPORTE	750,000.00	-650,370.14	99,629.86	99,629.86	99,629.86	0.00

ESTADO ANALÍTICO DEL EJERCICIO DEL PRESUPUESTO DE EGRESOS
CLASIFICACIÓN POR OBJETO DEL GASTO
COMITÁN DE DOMÍNGUEZ
DEL PERIODO: Del 01/012016/ al 31/12/2016

EAEPE-COG
30-may.-17
Pág. 13 de 32

Capítulo	Concepto	Egresos Aprobados	Ampliaciones / Reducciones	Egresos Modificado	Egresos Devengado	Egresos Pagado	Subejercicio / Economía
131010200000002961010200000 1AA	REFACCIONES Y ACCESORIOS MENORES DE EQUIPO DE TRANSPORTE	772,632.47	-563,917.21	208,715.26	208,715.26	208,715.26	0.00
211020200000002961020200000 1AA	REFACCIONES Y ACCESORIOS MENORES DE EQUIPO DE TRANSPORTE	987,447.79	-132,002.50	855,445.29	855,445.29	855,445.29	0.00
211R505009001129610110000044G A	CONJUNTA Y PROMOVER ACCIONES Y RECURSOS PARA CONSOLIDAR EL COMITÉ DE CUENCA RIO GRANDE LAGUNAS DE MONTEBELLO (COMITAN DE DOMINGUEZ) "CONAGUA 2016"	0.00	5,000.01	5,000.01	5,000.01	5,000.01	0.00
3000	**SERVICIOS GENERALES**	**23,824,809.54**	**47,658,221.75**	**71,483,031.29**	**70,934,214.52**	**70,934,214.52**	**548,816.77**
3100	**SERVICIOS BÁSICOS**	**7,992,780.40**	**7,257,756.07**	**15,250,536.47**	**15,240,515.47**	**15,240,515.47**	**10,021.00**
256021000000003111021000000 1AA	SERVICIO DE ENERGÍA ELÉCTRICA	244,387.00	-162,714.99	81,672.01	81,672.01	81,672.01	0.00
131010200000003111010200000 1AA	SERVICIO DE ENERGÍA ELÉCTRICA	500,196.00	-263,995.60	236,200.40	236,200.40	236,200.40	0.00
226020300000003111020300000 1AA	SERVICIO DE ENERGÍA ELÉCTRICA	100,000.00	305,507.00	405,507.00	405,507.00	405,507.00	0.00
231020900000003111020900000 1AA	SERVICIO DE ENERGÍA ELÉCTRICA	72,907.00	-72,907.00	0.00	0.00	0.00	0.00
224020700000003111020700000 1AA	SERVICIO DE ENERGÍA ELÉCTRICA	6,104,650.37	7,349,017.90	13,453,668.27	13,453,668.27	13,453,668.27	0.00
226020400000003121020400000 1AA	GAS	65,000.00	-32,609.20	32,390.80	32,390.80	32,390.80	0.00
139010900000003151010900000 1AA	SERVICIO DE TELEFONÍA CELULAR	1,856.00	7,021.00	8,877.00	8,877.00	8,877.00	0.00
171SM020390009317102010000 44G A	SISTEMA NACIONAL DE INFORMACION (BASE DE DATOS)	0.00	200,000.00	200,000.00	200,000.00	200,000.00	0.00
131010200000003181010200000 1AA	SERVICIO POSTAL	21,496.73	-14,592.19	6,904.54	6,904.54	6,904.54	0.00
131010200000003182010200000 1AA	SERVICIO TELEGRÁFICO	60,000.00	-60,000.00	0.00	0.00	0.00	0.00
171020100000003141020100000 1AA	SERVICIO TELEFÓNICO CONVENCIONAL	102,805.00	107,492.00	210,297.00	210,297.00	210,297.00	0.00
152010400000003141010400000 1AA	SERVICIO TELEFÓNICO CONVENCIONAL	58,847.00	30,451.31	89,298.31	89,298.31	89,298.31	0.00
226020300000003141020300000 1AA	SERVICIO TELEFÓNICO CONVENCIONAL	50,000.00	-37,502.00	12,498.00	12,498.00	12,498.00	0.00
211020200000003141020200000 1AA	SERVICIO TELEFÓNICO CONVENCIONAL	16,381.00	37,568.00	53,949.00	53,949.00	53,949.00	0.00
256021000000003141021000000 1AA	SERVICIO TELEFÓNICO CONVENCIONAL	40,533.00	338.00	40,871.00	40,871.00	40,871.00	0.00
131010200000003141010200000 1AA	SERVICIO TELEFÓNICO CONVENCIONAL	232,371.30	94,941.70	327,313.00	327,313.00	327,313.00	0.00

ESTADO ANALÍTICO DEL EJERCICIO DEL PRESUPUESTO DE EGRESOS
CLASIFICACIÓN POR OBJETO DEL GASTO
COMITÁN DE DOMÍNGUEZ
DEL PERIODO: Del 01/012016/ al 31/12/2016

EAEPE-COG
30-may.-17
Pág. 14 de 32

Capítulo	Concepto	Egresos Aprobados	Ampliaciones / Reducciones	Egresos Modificado	Egresos Devengado	Egresos Pagado	Subejercicio / Economía
211020200000003121020200001AA	GAS	50,000.00	-49,524.46	475.54	475.54	475.54	0.00
131010200000003131010200001AA	SERVICIO DE AGUA	108,900.00	-43,884.40	65,015.60	65,015.60	65,015.60	0.00
226020400000003131020400001AA	SERVICIO DE AGUA	42,407.00	-42,407.00	0.00	0.00	0.00	0.00
121010600000003141010600001AA	SERVICIO TELEFÓNICO CONVENCIONAL	102,805.00	-99,506.00	3,299.00	3,299.00	3,299.00	0.00
171PP0101400203141020100044FA	PREVENCION SOCIAL DE LA VIOLENCIA Y LA DELINCUENCIA CON PARTICIPACION CIUDADANA.	0.00	15,000.00	15,000.00	4,979.00	4,979.00	10,021.00
139010900000003141010900001AA	SERVICIO TELEFÓNICO CONVENCIONAL	17,238.00	-9,938.00	7,300.00	7,300.00	7,300.00	0.00
3200	**SERVICIOS DE ARRENDAMIENTO**	**1,540,556.00**	**5,708,201.80**	**7,248,757.80**	**7,248,757.80**	**7,248,757.80**	**0.00**
152010400000003221010400001AA	ARRENDAMIENTO DE EDIFICIOS Y LOCALES	700,000.00	-84,861.88	615,138.12	615,138.12	615,138.12	0.00
171PP0101400203221020100044FA	PREVENCION SOCIAL DE LA VIOLENCIA Y LA DELINCUENCIA CON PARTICIPACION CIUDADANA.	0.00	12,000.00	12,000.00	12,000.00	12,000.00	0.00
152010400000003231010400001AA	ARRENDAMIENTO DE EQUIPO Y BIENES INFORMÁTICOS	0.00	349,740.00	349,740.00	349,740.00	349,740.00	0.00
131010200000003251010200001AA	ARRENDAMIENTO DE VEHÍCULOS	99,000.00	235,065.00	334,065.00	334,065.00	334,065.00	0.00
211R5070240025326101090000 44FA	MANTENIMIENTO DE RELLENO SANITARIO	0.00	5,526,009.60	5,526,009.60	5,526,009.60	5,526,009.60	0.00
211020200000003261020200001AA	ARRENDAMIENTO DE MAQUINARIA, OTROS EQUIPOS Y HERRAMIENTAS	300,000.00	40,601.08	340,601.08	340,601.08	340,601.08	0.00
139011000000003291011000001AA	OTROS ARRENDAMIENTO	399,040.00	-344,636.00	54,404.00	54,404.00	54,404.00	0.00
131010200000003291010200001AA	OTROS ARRENDAMIENTO	1,740.00	-1,740.00	0.00	0.00	0.00	0.00
226020400000003291020400001AA	OTROS ARRENDAMIENTO	40,776.00	-23,976.00	16,800.00	16,800.00	16,800.00	0.00
3300	**SERVICIOS PROFESIONALES, CIENTÍFICOS, TÉCNICOS Y OTROS SERVICIOS**	**237,187.41**	**7,634,377.76**	**7,871,565.17**	**7,695,697.81**	**7,695,697.81**	**175,867.36**
227U9010730012331101050000 44EA	CURSOS DE CAPACITACION Y ACTUALIZACION QUE FOMENTEN LA FORMACION DE LOS SERVIDORES PUBLICOS MUNICIPALES.	0.00	467,362.59	467,362.59	467,362.59	467,362.59	0.00
172RD0201400013331020100004 4FA	CURSO DE CAPACITACION PARA EL PERSONAL DE PROTECCION CIVIL MUNICIPAL	0.00	48,000.00	48,000.00	48,000.00	48,000.00	0.00
211R5050090011331101100000 44GA	CONJUNTA Y PROMOVER ACCIONES Y RECURSOS PARA CONSOLIDAR EL COMITÉ DE CUENCA RIO GRANDE LAGUNAS DE MONTEBELLO (COMITAN DE DOMINGUEZ) "CONAGUA 2016"	0.00	20,000.00	20,000.00	20,000.00	20,000.00	0.00
131010200000003311010200001AB	ASESORÍA	0.00	328,301.89	328,301.89	328,301.89	328,301.89	0.00

ESTADO ANALÍTICO DEL EJERCICIO DEL PRESUPUESTO DE EGRESOS
CLASIFICACIÓN POR OBJETO DEL GASTO
COMITÁN DE DOMÍNGUEZ
DEL PERIODO: Del 01/012016/ al 31/12/2016

EAEPE-COG
30-may.-17
Pág. 15 de 32

Capítulo	Concepto	Egresos Aprobados	Ampliaciones / Reducciones	Egresos Modificado	Egresos Devengado	Egresos Pagado	Subejercicio / Economía
171PP06084002433110201000044FA	SEGUIMIENTO Y EVALUACION	0.00	100,000.00	100,000.00	100,000.00	100,000.00	0.00
131010200000003311010200000 1AA	ASESORÍA	96,356.41	1,559,707.28	1,656,063.69	1,656,063.69	1,656,063.69	0.00
171020100000003396020100000 1AA	SERVICIOS DE ANÁLISIS Y FARMACÉUTICOS	33,706.00	15,942.00	49,648.00	49,648.00	49,648.00	0.00
268TB0102400343396011000004 4FA	PREVENCION DEL CANCER CERVICOUTERINO	0.00	171,783.81	171,783.81	171,783.81	171,783.81	0.00
268TB0102400323396011000004 4FB	PREVENCION DEL CANCER DE MAMA	0.00	120,400.00	120,400.00	120,400.00	120,400.00	0.00
268TB0102400343396011000004 4FB	PREVENCION DEL CANCER CERVICOUTERINO	0.00	716.19	716.19	716.19	716.19	0.00
268TB0400900103342010200004 4GA	FORTALECIMIENTO A LA TRANSVERSALIDAD DE LA PERSPECTIVA DE GENERO-2016 "INMUJERES"	0.00	129,500.00	129,500.00	129,500.00	129,500.00	0.00
171SM0101900043342020100004 4GA	PROFESIONALIZACION DE LAS INSTITUCIONES DE SEGURIDAD PUBLICA.	0.00	885,400.00	885,400.00	885,400.00	885,400.00	0.00
131010200000003351010200000 1AA	ESTUDIOS E INVESTIGACIONES	87,000.00	-57,000.00	30,000.00	30,000.00	30,000.00	0.00
171SM0101900033393020100004 4GA	FORTALECIMIENTO DE LAS CAPACIDADES DE EVALUACION EN CONTROL DE CONFIANZA.	0.00	1,231,200.00	1,231,200.00	1,231,200.00	1,231,200.00	0.00
171SM0101900043393020100004 4GA	PROFESIONALIZACION DE LAS INSTITUCIONES DE SEGURIDAD PUBLICA.	0.00	55,200.00	55,200.00	55,200.00	55,200.00	0.00
226020400000003396020400000 1AA	SERVICIOS DE ANÁLISIS Y FARMACÉUTICOS	20,125.00	-7,510.00	12,615.00	12,615.00	12,615.00	0.00
227U9010830013331101100000 44EA	ELABORACION E IMPLEMENTACION DE UN PROGRAMA PARA EL DESARROLLO INSTITUCIONAL MUNICIPAL	0.00	371,200.00	371,200.00	371,200.00	371,200.00	0.00
172RD0201400023311020100004 4FA	CURSO "DIPLOMADO EN LA GESTION INTEGRAL DE RIESGO" PARA 4 ELEMENTOS DE PROTECCION CIVIL MUNICIPAL	0.00	65,000.00	65,000.00	65,000.00	65,000.00	0.00
227U9010630008331101100000 44EA	CREACION Y ACTUALIZACION DE LA NORMATIVIDAD MUNICIPAL Y DE LAS DEMARCACIONES TERRITORIALES DEL DISTRITO FEDERAL	0.00	324,800.00	324,800.00	324,800.00	324,800.00	0.00
226020300000003311020300000 1AA	ASESORÍA	0.00	0.00	0.00	0.00	0.00	0.00
171PP02024002133330201000044FA	FORTALECIMIENTO DE LAS CAPACIDADES DE EVALUACIONES EN CONTROL DE CONFIANZA.	0.00	174,800.00	174,800.00	0.00	0.00	174,800.00
171SM0103900053342020100004 4GA	NUEVO SISTEMA DE JUSTICIA PENAL	0.00	1,629,574.00	1,629,574.00	1,628,506.64	1,628,506.64	1,067.36
3400	**SERVICIOS FINANCIEROS, BANCARIOS Y COMERCIALES**	**425,689.26**	**475,627.83**	**901,317.09**	**712,722.94**	**712,722.94**	**188,594.15**
152010400000003411010400000 1GB	SERVICIOS FINANCIEROS Y BANCARIOS	0.00	0.00	0.00	0.00	0.00	0.00
152010400000003411010400000 1AA	SERVICIOS FINANCIEROS Y BANCARIOS	12,762.37	-12,595.91	166.46	166.46	166.46	0.00

ESTADO ANALÍTICO DEL EJERCICIO DEL PRESUPUESTO DE EGRESOS
CLASIFICACIÓN POR OBJETO DEL GASTO
COMITÁN DE DOMÍNGUEZ
DEL PERIODO: Del 01/012016/ al 31/12/2016

EAEPE-COG
30-may.-17
Pág. 16 de 32

Capítulo	Concepto	Egresos Aprobados	Ampliaciones / Reducciones	Egresos Modificado	Egresos Devengado	Egresos Pagado	Subejercicio / Economía
15201040000000341101040000001AB	SERVICIOS FINANCIEROS Y BANCARIOS	0.00	535.30	535.30	535.30	535.30	0.00
15201040000000341101040000001GE	SERVICIOS FINANCIEROS Y BANCARIOS	0.00	3.95	3.95	3.95	3.95	0.00
15201040000000341101040000001CD	SERVICIOS FINANCIEROS Y BANCARIOS	0.00	1,426.16	1,426.16	1,426.16	1,426.16	0.00
15201040000000341101040000001GD	SERVICIOS FINANCIEROS Y BANCARIOS	0.00	2,462.40	2,462.40	2,462.40	2,462.40	0.00
269AE010240008345102010000 44FA	SEGURO PARA LOS VEHICULOS DE PROTECCION CIVIL MUNICIPAL.	0.00	234,590.24	234,590.24	234,590.24	234,590.24	0.00
171PP0303400223451020100004 4FA	FORTALECIMIENTO DE PROGRAMAS PRIORITARIOS DE LAS INSTITUCIONES MUNICIPALES DE SEGURIDAD PUBLICA.	0.00	500,000.00	500,000.00	311,405.85	311,405.85	188,594.15
171020100000003451020100001AA	SEGURO DE BIENES PATRIMONIALES	391,815.21	-391,815.21	0.00	0.00	0.00	0.00
226020400000003471020400001AA	FLETES Y MANIOBRAS	1,931.68	-1,491.10	440.58	440.58	440.58	0.00
139010900000003471010900001AA	FLETES Y MANIOBRAS	19,180.00	142,512.00	161,692.00	161,692.00	161,692.00	0.00
3500	**SERVICIOS DE INSTALACIÓN, REPARACIÓN, MANTENIMIENTO Y CONSERVACIÓN**	**2,296,183.73**	**1,178,856.39**	**3,475,040.12**	**3,360,716.17**	**3,360,716.17**	**114,323.95**
227U9010230007351101090000 44EA	ACONDICIONAMIENTO DE ESPACIOS FISICOS	0.00	102,679.26	102,679.26	102,679.26	102,679.26	0.00
171020100000003521020100001AA	MANTENIMIENTO Y CONSERVACIÓN DE MOBILIARIO Y EQUIPO DE ADMINISTRACIÓN	69,337.73	82,435.17	151,772.90	151,772.90	151,772.90	0.00
139010900000003521010900001AA	MANTENIMIENTO Y CONSERVACIÓN DE MOBILIARIO Y EQUIPO DE ADMINISTRACIÓN	77,638.00	-77,638.00	0.00	0.00	0.00	0.00
211020200000003521020200001AA	MANTENIMIENTO Y CONSERVACIÓN DE MOBILIARIO Y EQUIPO DE ADMINISTRACIÓN	47,146.35	1,590.46	48,736.81	48,736.81	48,736.81	0.00
131010200000003521010200001AA	MANTENIMIENTO Y CONSERVACIÓN DE MOBILIARIO Y EQUIPO DE ADMINISTRACIÓN	90,092.28	51,941.47	142,033.75	142,033.75	142,033.75	0.00
152010400000003521010400001AA	MANTENIMIENTO Y CONSERVACIÓN DE MOBILIARIO Y EQUIPO DE ADMINISTRACIÓN	45,687.00	91,328.23	137,015.23	137,015.23	137,015.23	0.00
152010400000003572010400001AA	INSTALACIONES	0.00	12,800.00	12,800.00	12,800.00	12,800.00	0.00
226020300000003581020300001AA	SERVICIO DE LAVANDERÍA, LIMPIEZA, HIGIENE Y FUMIGACIÓN	53,768.30	-50,768.30	3,000.00	3,000.00	3,000.00	0.00
131010200000003581010200001AA	SERVICIO DE LAVANDERÍA, LIMPIEZA, HIGIENE Y FUMIGACIÓN	5,236.00	-5,236.00	0.00	0.00	0.00	0.00
226020400000003581020400001AA	SERVICIO DE LAVANDERÍA, LIMPIEZA, HIGIENE Y FUMIGACIÓN	10,640.00	-7,160.00	3,480.00	3,480.00	3,480.00	0.00
211020200000003571020200001AA	MANTENIMIENTO Y CONSERVACIÓN DE MAQUINARIA Y EQUIPO	148,556.61	-58,204.61	90,352.00	90,352.00	90,352.00	0.00

ESTADO ANALÍTICO DEL EJERCICIO DEL PRESUPUESTO DE EGRESOS
CLASIFICACIÓN POR OBJETO DEL GASTO
COMITÁN DE DOMÍNGUEZ
DEL PERIODO: Del 01/012016/ al 31/12/2016

EAEPE-COG
30-may.-17
Pág. 17 de 32

Capítulo	Concepto	Egresos Aprobados	Ampliaciones / Reducciones	Egresos Modificado	Egresos Devengado	Egresos Pagado	Subejercicio / Economía
121010600000003571010600000 1AA	MANTENIMIENTO Y CONSERVACIÓN DE MAQUINARIA Y EQUIPO	11,367.32	-11,367.32	0.00	0.00	0.00	0.00
131010200000003571010200000 1AA	MANTENIMIENTO Y CONSERVACIÓN DE MAQUINARIA Y EQUIPO	54,680.14	-36,134.14	18,546.00	18,546.00	18,546.00	0.00
171PP0505400233571020100004 4FA	ADQUISICION Y/O DE SISTEMAS DE VIDEO VIGILANCIA.	0.00	501,875.01	501,875.01	501,875.01	501,875.01	0.00
171020100000003572020100000 1AA	INSTALACIONES	3,300.00	42,400.00	45,700.00	45,700.00	45,700.00	0.00
121010600000003572010600000 1AA	INSTALACIONES	3,300.00	-3,300.00	0.00	0.00	0.00	0.00
171PP0303400223551020100004 4FA	FORTALECIMIENTO DE PROGRAMAS PRIORITARIOS DE LAS INSTITUCIONES MUNICIPALES DE SEGURIDAD PUBLICA.	0.00	1,000,000.00	1,000,000.00	885,781.61	885,781.61	114,218.39
321021200000003571021200000 1AA	MANTENIMIENTO Y CONSERVACIÓN DE MAQUINARIA Y EQUIPO	36,134.87	-34,134.87	2,000.00	2,000.00	2,000.00	0.00
226020400000003571020400000 1AA	MANTENIMIENTO Y CONSERVACIÓN DE MAQUINARIA Y EQUIPO	3,489.90	87,840.10	91,330.00	91,330.00	91,330.00	0.00
361UG0201400113571020100004 4FA	AMPLIACION Y MANTENIMIENTO DEL SISTEMA DE RADIO COMUNICACION PARA LA COORDINACION DE TRANSITO Y VIALIDAD MUNICIPAL.	0.00	33,018.80	33,018.80	33,018.80	33,018.80	0.00
171020100000003571020100000 1AA	MANTENIMIENTO Y CONSERVACIÓN DE MAQUINARIA Y EQUIPO	11,367.32	-11,367.32	0.00	0.00	0.00	0.00
139010900000003571010900000 1AA	MANTENIMIENTO Y CONSERVACIÓN DE MAQUINARIA Y EQUIPO	128,533.38	-113,063.38	15,470.00	15,470.00	15,470.00	0.00
171020100000003551020100000 1AA	REPARACIÓN Y MANTENIMIENTO DE EQUIPO DE TRANSPORTE	100,000.00	-98,600.08	1,399.92	1,399.92	1,399.92	0.00
226020400000003551020400000 1AA	REPARACIÓN Y MANTENIMIENTO DE EQUIPO DE TRANSPORTE	50,000.00	-45,819.97	4,180.03	4,180.03	4,180.03	0.00
269AE0102400043551020100004 4FA	MANTENIMIENTO PARA LOS VEHICULOS DE PROTECCION CIVIL MUNICIPAL	0.00	664,942.79	664,942.79	664,837.23	664,837.23	105.56
139010900000003551010900000 1AA	REPARACIÓN Y MANTENIMIENTO DE EQUIPO DE TRANSPORTE	300,000.00	-280,648.00	19,352.00	19,352.00	19,352.00	0.00
211020200000003551020200000 1AA	REPARACIÓN Y MANTENIMIENTO DE EQUIPO DE TRANSPORTE	300,000.00	-58,253.08	241,746.92	241,746.92	241,746.92	0.00
131010200000003551010200000 1AA	REPARACIÓN Y MANTENIMIENTO DE EQUIPO DE TRANSPORTE	115,000.00	-86,200.50	28,799.50	28,799.50	28,799.50	0.00
224020700000003521020700000 1AA	MANTENIMIENTO Y CONSERVACIÓN DE MOBILIARIO Y EQUIPO DE ADMINISTRACIÓN	0.00	40,600.00	40,600.00	40,600.00	40,600.00	0.00
227U9010230007352101090000 44EA	ACONDICIONAMIENTO DE ESPACIOS FISICOS	0.00	11,500.00	11,500.00	11,500.00	11,500.00	0.00
121010600000003521010600000 1AA	MANTENIMIENTO Y CONSERVACIÓN DE MOBILIARIO Y EQUIPO DE ADMINISTRACIÓN	169,337.73	-169,337.73	0.00	0.00	0.00	0.00

ESTADO ANALÍTICO DEL EJERCICIO DEL PRESUPUESTO DE EGRESOS
CLASIFICACIÓN POR OBJETO DEL GASTO
COMITÁN DE DOMÍNGUEZ
DEL PERIODO: Del 01/012016/ al 31/12/2016

EAEPE-COG
30-may.-17
Pág. 18 de 32

Capítulo	Concepto	Egresos Aprobados	Ampliaciones / Reducciones	Egresos Modificado	Egresos Devengado	Egresos Pagado	Subejercicio / Economía
22602040000000352102040000001AA	MANTENIMIENTO Y CONSERVACIÓN DE MOBILIARIO Y EQUIPO DE ADMINISTRACIÓN	400,350.80	-357,218.80	43,132.00	43,132.00	43,132.00	0.00
13201030000000352101030000001AA	MANTENIMIENTO Y CONSERVACIÓN DE MOBILIARIO Y EQUIPO DE ADMINISTRACIÓN	1,220.00	-1,220.00	0.00	0.00	0.00	0.00
32102120000000355102120000001AA	REPARACIÓN Y MANTENIMIENTO DE EQUIPO DE TRANSPORTE	60,000.00	-40,422.80	19,577.20	19,577.20	19,577.20	0.00
3600	**SERVICIOS DE COMUNICACIÓN SOCIAL Y PUBLICIDAD**	**5,249,856.00**	**-833,512.67**	**4,416,343.33**	**4,416,343.33**	**4,416,343.33**	**0.00**
13901100000000361101100000001AA	GASTOS DE PROPAGANDA	126,016.17	-117,416.17	8,600.00	8,600.00	8,600.00	0.00
171SM0101900043611020100004 4GA	PROFESIONALIZACION DE LAS INSTITUCIONES DE SEGURIDAD PUBLICA.	0.00	204,493.00	204,493.00	204,493.00	204,493.00	0.00
13901100000000361201100000001AA	PUBLICACIONES OFICIALES	3,700,000.00	-531,213.90	3,168,786.10	3,168,786.10	3,168,786.10	0.00
13901100000000361301100000001AA	OTROS GASTOS DE DIFUSIÓN E INFORMACIÓN	573,983.83	160,976.35	734,960.18	734,960.18	734,960.18	0.00
13901100000000362101100000001AA	DIFUSIÓN POR RADIO, TELEVISIÓN Y OTROS MEDIOS DE MENSAJES COMERCIALES PARA PROMOVER LA VENTA DE BIENES O SERVICIOS	400,000.00	-191,663.99	208,336.01	208,336.01	208,336.01	0.00
13901100000000366101100000001AA	SERVICIO DE CREACIÓN Y DIFUSIÓN DE CONTENIDO EXCLUSIVAMENTE A TRAVÉS DE INTERNET	100,000.00	-35,831.96	64,168.04	64,168.04	64,168.04	0.00
13901100000000369101100000001AA	SERVICIOS DE SUSCRIPCIÓN E INFORMACIÓN	349,856.00	-322,856.00	27,000.00	27,000.00	27,000.00	0.00
3700	**SERVICIOS DE TRASLADO Y VIÁTICOS**	**1,222,340.74**	**2,413,053.95**	**3,635,394.69**	**3,625,384.38**	**3,625,384.38**	**10,010.31**
13101020000000372101020000001AA	PASAJES NACIONALES TERRESTRES	35,000.00	62,660.45	97,660.45	97,660.45	97,660.45	0.00
13201030000000375101030000001AA	VIÁTICOS NACIONALES	8,705.00	-8,705.00	0.00	0.00	0.00	0.00
32102120000000375102120000001AA	VIÁTICOS NACIONALES	28,686.60	-28,686.60	0.00	0.00	0.00	0.00
171PP0202400213751020100004 4FA	FORTALECIMIENTO DE LAS CAPACIDADES DE EVALUACIONES EN CONTROL DE CONFIANZA.	0.00	150,000.00	150,000.00	149,989.69	149,989.69	10.31
13101020000000375101020000001AA	VIÁTICOS NACIONALES	680,105.96	2,558,776.60	3,238,882.56	3,238,882.56	3,238,882.56	0.00
17102010000000375102010000001AA	VIÁTICOS NACIONALES	97,609.90	-11,974.42	85,635.48	85,635.48	85,635.48	0.00
13901090000000375101090000001AA	VIÁTICOS NACIONALES	190,451.41	-175,513.89	14,937.52	14,937.52	14,937.52	0.00
171PP0608400243751020100004 4FA	SEGUIMIENTO Y EVALUACION	0.00	10,000.00	10,000.00	0.00	0.00	10,000.00
22602040000000375102040000001AA	VIÁTICOS NACIONALES	0.00	6,038.86	6,038.86	6,038.86	6,038.86	0.00

ESTADO ANALÍTICO DEL EJERCICIO DEL PRESUPUESTO DE EGRESOS
CLASIFICACIÓN POR OBJETO DEL GASTO
COMITÁN DE DOMÍNGUEZ
DEL PERIODO: Del 01/012016/ al 31/12/2016

EAEPE-COG
30-may.-17
Pág. 19 de 32

Capítulo	Concepto	Egresos Aprobados	Ampliaciones / Reducciones	Egresos Modificado	Egresos Devengado	Egresos Pagado	Subejercicio / Economía
121010600000003751010600001AA	VIÁTICOS NACIONALES	48,934.27	-48,934.27	0.00	0.00	0.00	0.00
152010400000003751010400001AA	VIÁTICOS NACIONALES	132,847.60	-100,607.78	32,239.82	32,239.82	32,239.82	0.00
3800	**SERVICIOS OFICIALES**	**4,016,000.00**	**14,574,919.43**	**18,590,919.43**	**18,540,919.43**	**18,540,919.43**	**50,000.00**
139011000000003811010000001AA	GASTOS DE CEREMONIAL	200,000.00	-200,000.00	0.00	0.00	0.00	0.00
131010200000003821010200001AA	GASTOS DE ORDEN SOCIAL Y CULTURAL	16,000.00	-23.59	15,976.41	15,976.41	15,976.41	0.00
139011000000003821011000001AA	GASTOS DE ORDEN SOCIAL Y CULTURAL	3,800,000.00	8,855,724.88	12,655,724.88	12,655,724.88	12,655,724.88	0.00
131010200000003822010200001AA	ESPECTÁCULOS CULTURALES	0.00	5,869,218.14	5,869,218.14	5,869,218.14	5,869,218.14	0.00
171PP0101400203831020100044FA	PREVENCION SOCIAL DE LA VIOLENCIA Y LA DELINCUENCIA CON PARTICIPACION CIUDADANA.	0.00	50,000.00	50,000.00	0.00	0.00	50,000.00
3900	**OTROS SERVICIOS GENERALES**	**844,216.00**	**9,248,941.19**	**10,093,157.19**	**10,093,157.19**	**10,093,157.19**	**0.00**
131010200000003911010200001AA	FUNERALES	58,162.40	160,794.79	218,957.19	218,957.19	218,957.19	0.00
223AS2001400353922010200044FA	PAGO DE DERECHOS Y APROVECHAMIENTOS POR CONCEPTO DE AGUA.	0.00	1,219,759.00	1,219,759.00	1,219,759.00	1,219,759.00	0.00
152010400000003922010400001AA	OTROS IMPUESTOS Y DERECHOS	586,053.60	-566,415.60	19,638.00	19,638.00	19,638.00	0.00
223AS2002400363922010200044FA	PAGO DE DERECHOS POR DESCARGA DE AGUAS RESIDUALES.	0.00	8,605,891.00	8,605,891.00	8,605,891.00	8,605,891.00	0.00
223AS2002400363922010200044FD	PAGO DE DERECHOS POR DESCARGA DE AGUAS RESIDUALES.	0.00	27,322.00	27,322.00	27,322.00	27,322.00	0.00
152010400000003981010400001AA	IMPUESTOS SOBRE NÓMINAS	200,000.00	-198,410.00	1,590.00	1,590.00	1,590.00	0.00
4000	**TRANSFERENCIAS, ASIGNACIONES, SUBSIDIOS Y OTRAS AYUDAS**	**20,804,419.30**	**25,531,187.91**	**46,335,607.21**	**45,250,287.86**	**45,250,287.86**	**1,085,319.35**
4100	**TRANSFERENCIAS INTERNAS Y ASIGNACIONES AL SECTOR PÚBLICO**	**15,703,304.19**	**-3,747,484.55**	**11,955,819.64**	**11,955,819.64**	**11,955,819.64**	**0.00**
421010800000004151010800001AA	TRANSFERENCIAS A ENTES PÚBLICOS DESCONCENTRADOS	15,703,304.19	-3,747,484.55	11,955,819.64	11,955,819.64	11,955,819.64	0.00
4300	**SUBSIDIOS Y SUBVENCIONES**	**2,601,115.11**	**8,486,249.06**	**11,087,364.17**	**11,087,364.17**	**11,087,364.17**	**0.00**
421011000000004391011000001AA	SUBSIDIOS A ENTES PÚBLICOS DESCENTRALIZADOS	0.00	11,087,364.17	11,087,364.17	11,087,364.17	11,087,364.17	0.00
131010200000004391010200001AA	SUBSIDIOS A ENTES PÚBLICOS DESCENTRALIZADOS	2,601,115.11	-2,601,115.11	0.00	0.00	0.00	0.00
4400	**AYUDAS SOCIALES**	**2,500,000.00**	**20,792,423.40**	**23,292,423.40**	**22,207,104.05**	**22,207,104.05**	**1,085,319.35**
421011000000004411011000001AA	AYUDAS A ORGANIZACIONES Y PERSONAS (AYUDAS CULTURALES Y SOCIALES)	0.00	4,994,170.34	4,994,170.34	4,994,170.34	4,994,170.34	0.00

ESTADO ANALÍTICO DEL EJERCICIO DEL PRESUPUESTO DE EGRESOS
CLASIFICACIÓN POR OBJETO DEL GASTO
COMITÁN DE DOMÍNGUEZ
DEL PERIODO: Del 01/012016/ al 31/12/2016

EAEPE-COG
30-may.-17
Pág. 20 de 32

Capítulo	Concepto	Egresos Aprobados	Ampliaciones / Reducciones	Egresos Modificado	Egresos Devengado	Egresos Pagado	Subejercicio / Economía
267SS06004003144110110000044FB	DONACION DE AYUDAS FUNCIONALES	0.00	225,577.00	225,577.00	225,577.00	225,577.00	0.00
171PP03034002244110201000044FA	FORTALECIMIENTO DE PROGRAMAS PRIORITARIOS DE LAS INSTITUCIONES MUNICIPALES DE SEGURIDAD PUBLICA.	0.00	3,618,467.75	3,618,467.75	3,618,467.75	3,618,467.75	0.00
131010200000004411010200000001AA	AYUDAS A ORGANIZACIONES Y PERSONAS (AYUDAS CULTURALES Y SOCIALES)	2,500,000.00	4,972,430.86	7,472,430.86	7,472,430.86	7,472,430.86	0.00
269AE01014000644110201000044FA	AYUDA HUMANITARIA	0.00	197,803.20	197,803.20	197,780.00	197,780.00	23.20
256SB01004000944310108000044FA	DESAYUNOS ESCOLARES PARA BENEFICIO DE 80 CENTROS ESCOLARES	0.00	6,783,974.25	6,783,974.25	5,698,678.10	5,698,678.10	1,085,296.15
5000	**BIENES MUEBLES, INMUEBLES E INTANGIBLES**	**0.00**	**10,448,069.17**	**10,448,069.17**	**8,284,176.41**	**8,284,176.41**	**2,163,892.76**
5100	**MOBILIARIO Y EQUIPO DE ADMINISTRACIÓN**	**0.00**	**714,484.51**	**714,484.51**	**714,484.51**	**714,484.51**	**0.00**
227U9010230007511101090000 44EA	ACONDICIONAMIENTO DE ESPACIOS FISICOS	0.00	543,108.52	543,108.52	543,108.52	543,108.52	0.00
181031605000285111010500004 4AA	ADQUISICION DE UN ARCHIVERO PARA LA COORDINACION DE ADQUISICIONES MUNICIPALES.	0.00	6,945.00	6,945.00	6,945.00	6,945.00	0.00
268TB04009001051110102000044G A	FORTALECIMIENTO A LA TRANSVERSALIDAD DE LA PERSPECTIVA DE GENERO-2016 "INMUJERES"	0.00	20,850.00	20,850.00	20,850.00	20,850.00	0.00
181031602000225111010200004 4AA	ADQUISICION DE MOBILIARIO, PARA DIFERENTES AREAS DE LA PRESIDENCIA MUNICIPAL.	0.00	46,827.00	46,827.00	46,827.00	46,827.00	0.00
181031612000275151011000004 4AA	ADQUISICION DE UNA IMPRESORA MULTIFUNCIONAL L575 MARCA EPSON, PARA LA DIRECCION DE PLANEACION MUNICIPAL.	0.00	4,798.99	4,798.99	4,798.99	4,798.99	0.00
268TB04009001051510102000044G A	FORTALECIMIENTO A LA TRANSVERSALIDAD DE LA PERSPECTIVA DE GENERO-2016 "INMUJERES"	0.00	25,150.00	25,150.00	25,150.00	25,150.00	0.00
227U9010430009515101050000 44EA	ADQUISICION DE SOFWARE Y HARDWARE	0.00	48,800.00	48,800.00	48,800.00	48,800.00	0.00
181031610000245151020100004 4AA	ADQUISICION DE IMPRESORA L310 (C11CE57301) PARA LA DIRECCION DE SEGURIDAD PUBLICA MUNICIPAL.	0.00	3,386.00	3,386.00	3,386.00	3,386.00	0.00
181031604000265151010400004 4AA	ADQUISICION DE UNA IMPRESORA MULTIFUNCIONAL HP, PARA TESORERIA MUNICIPAL.	0.00	3,599.00	3,599.00	3,599.00	3,599.00	0.00
181031605000305191010500004 4AA	ADQUISICION DE FOTOCOPIADORA, PARA LA COORDINACION DE ADQUISICIONES MUNICIPAL.	0.00	11,020.00	11,020.00	11,020.00	11,020.00	0.00
5200	**MOBILIARIO Y EQUIPO EDUCACIONAL Y RECREATIVO**	**0.00**	**1,495,685.31**	**1,495,685.31**	**1,495,685.31**	**1,495,685.31**	**0.00**
268TB04009001052310102000044G A	FORTALECIMIENTO A LA TRANSVERSALIDAD DE LA PERSPECTIVA DE GENERO-2016 "INMUJERES"	0.00	14,500.00	14,500.00	14,500.00	14,500.00	0.00
171PP05054002352310201000044FA	ADQUISICION Y/O DE SISTEMAS DE VIDEO VIGILANCIA.	0.00	1,444,695.01	1,444,695.01	1,444,695.01	1,444,695.01	0.00

ESTADO ANALÍTICO DEL EJERCICIO DEL PRESUPUESTO DE EGRESOS
CLASIFICACIÓN POR OBJETO DEL GASTO
COMITÁN DE DOMÍNGUEZ
DEL PERIODO: Del 01/012016/ al 31/12/2016

EAEPE-COG
30-may.-17
Pág. 21 de 32

Capítulo	Concepto	Egresos Aprobados	Ampliaciones / Reducciones	Egresos Modificado	Egresos Devengado	Egresos Pagado	Subejercicio / Economía
181031612000145231011000004 4AA	ADQUISICION DE CAMARA FOTOGRAFICA, PARA LA DIRECCION DE PROYECCION MUNICIPAL.	0.00	11,995.65	11,995.65	11,995.65	11,995.65	0.00
181031612000175231011000004 4AA	ADQUISICION DE CAMARAS FOTOGRAFICAS, PARA LA COORDINACION DE COMUNICIACION SOCIAL MUNICIPAL.	0.00	24,494.65	24,494.65	24,494.65	24,494.65	0.00
5300	**EQUIPO E INSTRUMENTAL MÉDICO Y DE LABORATORIO**	**0.00**	**9,985.00**	**9,985.00**	**9,985.00**	**9,985.00**	**0.00**
181031612000205311011000004 4AA	ADQUISICION DE UNA CAMA DE GINECOLOGIA DE EXPLORACION, PARA LA DIRECCION DE SALUD MUNICIPAL (ZONA DE TOLERANCIA)	0.00	9,985.00	9,985.00	9,985.00	9,985.00	0.00
5400	**VEHÍCULOS Y EQUIPO DE TRANSPORTE**	**0.00**	**3,450,000.00**	**3,450,000.00**	**3,450,000.00**	**3,450,000.00**	**0.00**
172RD020340003541102010000 44F A	EQUIPAMIENTO DE LA UNIDAD MUNICIPAL DE PROTECCION CIVIL (ADQUISICION DE CAMIONETA DE RESCATE URBANO)	0.00	1,500,000.00	1,500,000.00	1,500,000.00	1,500,000.00	0.00
171SM0204900075411020100004 4G A	FORTALECIMIENTO TECNOLOGICO, DE EQUIPO E INFRAESTRUCTURA DE LAS INSTITUCIONES DE SEGURIDAD PUBLICA.	0.00	1,950,000.00	1,950,000.00	1,950,000.00	1,950,000.00	0.00
5500	**EQUIPO DE DEFENSA Y SEGURIDAD**	**0.00**	**2,163,892.76**	**2,163,892.76**	**0.00**	**0.00**	**2,163,892.76**
171SM0202900065511020100004 4G A	FORTALECIMIENTO DE PROGRAMAS PRIORITARIOS LOCALES DE LAS INSTITUCIONES DE SEGURIDAD PUBLICA DE IMPARTICION DE JUSTICIA	0.00	2,163,892.76	2,163,892.76	0.00	0.00	2,163,892.76
5600	**MAQUINARIA, OTROS EQUIPOS Y HERRAMIENTAS**	**0.00**	**2,614,021.59**	**2,614,021.59**	**2,614,021.59**	**2,614,021.59**	**0.00**
223AS0904400335621010900004 4FB	MANTENIMIENTO DE SISTEMA DE AGUA POTABLE	0.00	1,690,475.48	1,690,475.48	1,690,475.48	1,690,475.48	0.00
181031612000195621011000004 4AA	ADQUISICION DE PLANTA PARA SOLDAR MARCA RAMIRO DE 250, PARA LA COORDINACION DE MERCADOS Y AMBULANTAJE MUNICIPAL	0.00	4,985.00	4,985.00	4,985.00	4,985.00	0.00
181031605000165621010500004 4AA	ADQUISICION DE HIDROLAVADORA PARA LA COORDINACION DE RECURSOS MATERIALES MUNICIPALES, (PARA EL PARQUE VEHICULAR)	0.00	8,729.00	8,729.00	8,729.00	8,729.00	0.00
181031602000185641010200004 4AA	ADQUISICION DE REFRIGERADOR ACROS NO. DE SERIE-VR55032871, PARA PRESIDENCIA MUNICIPAL	0.00	5,348.00	5,348.00	5,348.00	5,348.00	0.00
181031602000155651010200004 4AA	ADQUISICION DE VIDEO CAMARAS DE VIGILANCIA INSTALADAS EN EL EDIFICIO DE LA PRESIDENCIA MUNICIPAL.	0.00	274,604.00	274,604.00	274,604.00	274,604.00	0.00
181031612000235651011000004 4AA	AQUISICION DE TELEFONO SAMSUMG LTE SM-G930F GALAXY S7, PARA LA COORDINACION DE COMUNICACION SOCIAL MUNICIPAL	0.00	8,909.00	8,909.00	8,909.00	8,909.00	0.00
361UG0201400115651020100004 4F A	AMPLIACION Y MANTENIMIENTO DEL SISTEMA DE RADIO COMUNICACION PARA LA COORDINACION DE TRANSITO Y VIALIDAD MUNICIPAL.	0.00	151,728.00	151,728.00	151,728.00	151,728.00	0.00
171SM0203900085651020100004 4G A	RED NACIONAL DE TELECOMUNICACIONES	0.00	162,596.04	162,596.04	162,596.04	162,596.04	0.00

ESTADO ANALÍTICO DEL EJERCICIO DEL PRESUPUESTO DE EGRESOS
CLASIFICACIÓN POR OBJETO DEL GASTO
COMITÁN DE DOMÍNGUEZ
DEL PERIODO: Del 01/012016/ al 31/12/2016

EAEPE-COG
30-may.-17
Pág. 22 de 32

Capítulo	Concepto	Egresos Aprobados	Ampliaciones / Reducciones	Egresos Modificado	Egresos Devengado	Egresos Pagado	Subejercicio / Economía
172RD020340010565102010000044FA	SUMINISTRO DE RADIO COMUNICACION PARA PROTECCION CIVIL MUNICIPAL.	0.00	306,647.07	306,647.07	306,647.07	306,647.07	0.00
6000	**INVERSIÓN PÚBLICA**	**33,637,168.34**	**145,608,736.95**	**179,245,905.29**	**120,845,833.81**	**120,845,833.81**	**58,400,071.48**
6100	**OBRA PÚBLICA EN BIENES DE DOMINIO PÚBLICO**	**33,637,168.34**	**128,905,547.87**	**162,542,716.21**	**104,397,644.73**	**104,397,644.73**	**58,145,071.48**
225VI0101300966111010900004 4EA	CONSTRUCCION DE CUARTOS DORMITORIO TIPO "B" COMO PROYECTO INTEGRAL DE MEJORAMIENTO DE VIVIENDA RURAL Y URBANA	0.00	3,238,580.00	3,238,580.00	2,866,000.00	2,866,000.00	372,580.00
225VI0101300996111010900004 4EA	CONSTRUCCION DE CUARTOS DORMITORIO TIPO RURAL PARA BARRIOS, COLONIAS Y LOCALIDADES	0.00	573,193.50	573,193.50	515,874.15	515,874.15	57,319.35
225VI0101300776111010900004 4EA	CONSTRUCCION DE CUARTO ADICIONAL (230 ACCIONES)	0.00	4,459,329.59	4,459,329.59	4,459,329.59	4,459,329.59	0.00
225VI0101300976111010900004 4EA	CONSTRUCCION DE CUARTOS DORMITORIO TIPO "C" COMO PROYECTO INTEGRAL DE MEJORAMIENTO DE VIVIENDA RURAL Y URBANA	0.00	1,289,700.00	1,289,700.00	1,089,080.00	1,089,080.00	200,620.00
225VI0301301196111010900004 4EA	CONSTRUCCION DE PISO FIRME.	0.00	4,500,000.00	4,500,000.00	4,500,000.00	4,500,000.00	0.00
225VI0101300946111010900004 4EA	CONSTRUCCION DE CUARTOS DORMITORIO TIPO JUNCHAVIN PARA BARRIOS, COLONIAS Y LOCALIDADES	0.00	1,318,345.05	1,318,345.05	1,261,025.70	1,261,025.70	57,319.35
225VI0101300776111010900004 4GA	CONSTRUCCION DE CUARTO ADICIONAL (230 ACCIONES)	0.00	5,450,291.71	5,450,291.71	5,450,291.71	5,450,291.71	0.00
225VI0101300956111010900004 4EA	CONSTRUCCION DE CUARTOS DORMITORIOS TIPO "A" COMO PROYECTO INTEGRAL DE MEJORAMIENTO DE VIVIENDA RURAL Y URBANA	0.00	3,467,860.00	3,467,860.00	3,324,560.00	3,324,560.00	143,300.00
225VI0101300986111010900004 4EA	CONSTRUCCION DE CUARTOS DORMITORIO TIPO NABOLOM PARA BARRIOS, COLONIAS Y LOCALIDADES	0.00	974,428.95	974,428.95	802,470.90	802,470.90	171,958.05
225VI0505300486113010900019 1EC	REHABILITACION DE TECHO FIRME	0.00	205,166.61	205,166.61	0.00	0.00	205,166.61
225VI0505300496113010900035 5EC	REHABILITACION DE TECHO FIRME	0.00	154,577.91	154,577.91	0.00	0.00	154,577.91
225VI0505301006113010900004 4EA	REHABILITACION DE TECHO FIRME	0.00	5,000,000.00	5,000,000.00	5,000,000.00	5,000,000.00	0.00
251ED2501300716121010900016 9EC	TECHADO EN PLAZA CIVICA EN JARDIN DE NIÑOS Y NIÑAS "EMILIA PARDO BAZAN", CLAVE: 07DJN0004W	0.00	600,000.00	600,000.00	600,000.00	600,000.00	0.00
221UR1102400966123010900004 4FA	REHABILITACION DE PINTURA EN PRESIDENCIA MUNICIPAL	0.00	298,169.97	298,169.97	298,169.97	298,169.97	0.00
251ED1902400376123010900031 0FC	MANTENIMIENTO DE ESCUELA PRIMARIA BILINGUE "JAIME TORRES BODET" CLAVE: 07DPB0445H	0.00	257,467.21	257,467.21	217,950.65	217,950.65	39,516.56
172RD020240062612301090000 44FC	REHABILITACION DE BAÑOS EN INSTALACIONES DE PROTECCION CIVIL MUNICIPAL	0.00	134,975.82	134,975.82	0.00	0.00	134,975.82

ESTADO ANALÍTICO DEL EJERCICIO DEL PRESUPUESTO DE EGRESOS
CLASIFICACIÓN POR OBJETO DEL GASTO
COMITÁN DE DOMÍNGUEZ
DEL PERIODO: Del 01/012016/ al 31/12/2016

EAEPE-COG
30-may.-17
Pág. 23 de 32

Capítulo	Concepto	Egresos Aprobados	Ampliaciones / Reducciones	Egresos Modificado	Egresos Devengado	Egresos Pagado	Subejercicio / Economía
251ED190140068612301090000028FC	MANTENIMIENTO DE INSTALACIONES EN JARDIN DE NIÑOS "12 DE OCTUBRE", CLAVE 07DJN1029L	0.00	79,412.29	79,412.29	0.00	0.00	79,412.29
223AS0901300106141010900000 5EC	CONSTRUCCION DE SISTEMA DE AGUA POTABLE (1A. ETAPA)	0.00	400,091.24	400,091.24	0.00	0.00	400,091.24
223AS0901300196141010900004 56EA	CONSTRUCCION DE SISTEMA DE AGUA POTABLE,	0.00	3,951,756.28	3,951,756.28	3,951,756.28	3,951,756.28	0.00
221030801000036141010900004 4AA	PAVIMENTACION DE CALLES Y AVENIDAS CON CONCRETO HIDRAULICO EN 8A. AVE. ORIENTE ENTRE 7A. SUR ORIENTE Y 5A. NORTE ORIENTE.	10,700,000.00	-10,700,000.00	0.00	0.00	0.00	0.00
221UR200130101614101090000 44EA	PAVIMENTACION EN CALLES CON CONCRETO HIDRAULICO, EN AVENIDA LAS BUGAMBILIAS, CALLE CLAVEL, CALLE LA GARDENIAS Y CALLE EL TULE. BARRIO CERRITO CONCEPCION.	0.00	850,000.00	850,000.00	679,652.32	679,652.32	170,347.68
225VI160130103614101090003 62EA	CONSTRUCCION DE RED DE DISTRIBUCION DE ENERGIA ELECTRICA	0.00	782,497.13	782,497.13	0.00	0.00	782,497.13
226030909000066141010900004 4AA	CONSTRUCCION DE PLATAFORMAS EN EL PANTEON MUNICIPAL.	1,010,658.98	-1,010,658.98	0.00	0.00	0.00	0.00
172RD020240016614101090000 44FC	DESAZOLVE DE 500 ML DE CANAL PLUVIAL EN ARROYO POPULAR Y EL LAUREL	0.00	70,000.00	70,000.00	0.00	0.00	70,000.00
223AS0801300036141010900003 4EC	PERFORACION DE POZO PROFUNDO.	0.00	2,549,878.30	2,549,878.30	0.00	0.00	2,549,878.30
223AS0801300026141010900004 4EC	PERFORACION DE POZO PROFUNDO, FRACC. VALLE BALUN CANAN	0.00	2,549,878.30	2,549,878.30	0.00	0.00	2,549,878.30
224031210000086143010900004 4AA	MANTENIMIENTO DE ALUMBRADO PUBLICO EN ZONA URBANA.	2,500,000.00	1,174,789.77	3,674,789.77	3,674,789.77	3,674,789.77	0.00
223030511000296143010900004 4AA	EQUIPAMIENTO ELECTROMECANICO DEL POZO PROFUNDO PARA SUMINISTRO DE AGUA POTABLE, CASH.	0.00	656,750.95	656,750.95	656,750.95	656,750.95	0.00
223AS1105300216143010900004 4EA	REHABILITACION DE RED DE DRENAJE SANITARIO (CALLE DEL TULE), FRACCIONAMIENTO EL LAUREL.	0.00	951,738.66	951,738.66	951,738.66	951,738.66	0.00
224031210000056143010900032 0AA	MANTENIMIENTO DE ALUMBRADO PUBLICO EN ZONA RURAL.	1,500,000.00	-1,174,894.07	325,105.93	325,105.93	325,105.93	0.00
223AS1105300696143010900004 4EC	REHABILITACION DE RED DE DRENAJE SANITARIO, BARRIO EL CEDRO.	0.00	3,523,530.95	3,523,530.95	3,523,530.95	3,523,530.95	0.00
223AS1105300636143010900004 4EA	REHABILITACION DE RED DE DRENAJE SANITARIO (3A. AVENIDA PONIENTE SUR ENTRE 3A. Y 5A. CALLE SUR PONIENTE)	0.00	700,669.64	700,669.64	700,669.64	700,669.64	0.00
213031705000076143010900004 4AA	REHABILITACION DE RED DE DRENAJE SANITARIO (11A. CALLE SUR ORIENTE ENTRE 3A. Y 4A.AVENIDA ORIENTE SUR), BARRIO PUENTE HIDALGO.	3,000,000.00	-3,000,000.00	0.00	0.00	0.00	0.00
223AS1105301116143010900004 4EA	REHABILITACION DE RED DE DRENAJE SANITARIO (LIBRAMIENTO ORIENTE NORTE ENTRE 3A CALLE NTE OTE Y 3A. CALLE SUR OTE.), BARRIO JERUSALEN	0.00	1,176,607.14	1,176,607.14	0.00	0.00	1,176,607.14

ESTADO ANALÍTICO DEL EJERCICIO DEL PRESUPUESTO DE EGRESOS
CLASIFICACIÓN POR OBJETO DEL GASTO
COMITÁN DE DOMÍNGUEZ
DEL PERIODO: Del 01/012016/ al 31/12/2016

EAEPE-COG
30-may.-17
Pág. 24 de 32

Capítulo	Concepto	Egresos Aprobados	Ampliaciones / Reducciones	Egresos Modificado	Egresos Devengado	Egresos Pagado	Subejercicio / Economía
223AS110530005614301090000 44EB	REHABILITACION DE RED DE DRENAJE SANITARIO (5A. CALLE NORTE PONIENTE Y 6A. CALLE NORTE PONIENTE). BARRIO SANTA CECILIA	0.00	706,058.75	706,058.75	706,058.75	706,058.75	0.00
223AS110530024614301090000 44EA	REHABILITACION DE RED DE DRENAJE SANITARIO (CALLE 18 DE MARZO ENTRE LA 30A. SUR ORIENTE Y 35A. SUR ORIENTE), COL. MARIANO N. RUIZ	0.00	1,549,544.79	1,549,544.79	1,388,223.30	1,388,223.30	161,321.49
213031705000106143010900000 44AA	REHABILITACION DE RED DE DRENAJE SANITARIO EN 8A. AVE. ORIENTE ENTRE 7A. SUR ORIENTE Y 5A. NORTE ORIENTE.	4,000,000.00	-4,000,000.00	0.00	0.00	0.00	0.00
223AS110530108614301090000 44GA	AMPLIACION DE RED DE DRENAJE SANITARIO BOULEVARD DEL HOSPITAL DE LA MUJER HACIA LA PLANTA DE TRATAMIENTO (CAUCE PRINCIPAL CHICHIMA ACAPETAGUA)	0.00	3,670,000.00	3,670,000.00	0.00	0.00	3,670,000.00
221031707000216143010900000 44AA	REHABILITACION DE CALLES Y AVENIDAS DE LA CIUDAD CON MEZCLA ASFALTICA.	0.00	985,601.29	985,601.29	985,601.29	985,601.29	0.00
223AS110530109614301090000 44GA	REHABILITACION DE RED DE DRENAJE SANITARIO (CAUCE PRINCIPAL BARRIO EL XXV, BARRIO PUENTE HIDALGO Y BARRIO YALCHIVOL)	0.00	4,000,000.00	4,000,000.00	0.00	0.00	4,000,000.00
221031707000096143010900000 44AA	REHABILITACION DE CALLES Y AVENIDAS DE LA CIUDAD CON CONCRETO HIDRAULICO.	1,041,085.00	-188,777.93	852,307.07	852,307.07	852,307.07	0.00
223AS110530073614301090000 44EC	REHABILITACION DE RED DE DRENAJE SANITARIO, BARRIO SAN MIGUEL.	0.00	1,711,469.05	1,711,469.05	1,711,469.05	1,711,469.05	0.00
223AS110530005614301090000 44EE	REHABILITACION DE RED DE DRENAJE SANITARIO (5A. CALLE NORTE PONIENTE Y 6A. CALLE NORTE PONIENTE). BARRIO SANTA CECILIA	0.00	2,125.48	2,125.48	2,125.48	2,125.48	0.00
224UR040430110614301090000 44EA	MEJORAMIENTO DE ALUMBRADO PUBLICO (5A. CALLE NORTE ORIENTE ENTRE PERIFERICO Y LA CALLE JACARANDAS), BARRIO EL CEDRO.	0.00	1,044,260.50	1,044,260.50	0.00	0.00	1,044,260.50
223AS090530004614301090000 05EA	REHABILITACION DEL SISTEMA DE AGUA POTABLE (2A. ETAPA)	0.00	1,752,065.61	1,752,065.61	1,752,065.61	1,752,065.61	0.00
223031704000116143010900000 44AA	REHABILITACION DE RED DE AGUA POTABLE EN 8A. AVE. ORIENTE ENTRE 7A. SUR ORIENTE Y 5A. NORTE ORIENTE.	3,324,067.43	-3,324,067.43	0.00	0.00	0.00	0.00
223030511000256143010900000 44AA	EQUIPAMIENTO ELECTROMECANICO DEL POZO PROFUNDO PARA SUMINISTRO DE AGUA POTABLE, RIO GRANDE.	0.00	486,894.63	486,894.63	486,894.63	486,894.63	0.00
223AS090530006614301090000 445EC	REHABILITACION DE SISTEMA DE AGUA POTABLE (2A ETAPA)	0.00	909,424.61	909,424.61	0.00	0.00	909,424.61
223AS110540071614301090000 44FC	REHABILITACION DE RED DE DRENAJE SANITARIO, BARRIO XXV.	0.00	557,165.64	557,165.64	445,742.37	445,742.37	111,423.27
223AS110530088614301090000 44EA	REHABILITACION DE DRENAJE PLUVIAL (5A. NTE. PTE. "A" ENTRE 5A. Y 6A. NTE. PTE.), BARRIO LA CUEVA	0.00	308,479.21	308,479.21	308,479.21	308,479.21	0.00

ESTADO ANALÍTICO DEL EJERCICIO DEL PRESUPUESTO DE EGRESOS
CLASIFICACIÓN POR OBJETO DEL GASTO
COMITÁN DE DOMÍNGUEZ
DEL PERIODO: Del 01/012016/ al 31/12/2016

EAEPE-COG
30-may.-17
Pág. 25 de 32

Capítulo	Concepto	Egresos Aprobados	Ampliaciones / Reducciones	Egresos Modificado	Egresos Devengado	Egresos Pagado	Subejercicio / Economía
223AS110530014614301090000 44EA	REHABILITACION DE RED DE DRENAJE SANITARIO (ENTRE CALLE LOS CIPRECES Y BOULEVARD DE LAS FEDERACIONES), COL. COLINAS DEL SOL.	0.00	3,620,708.84	3,620,708.84	3,620,708.84	3,620,708.84	0.00
223AS090530011614301090001 15EC	REHABILITACION DEL SISTEMA INTEGRAL DE AGUA POTABLE	0.00	537,633.70	537,633.70	0.00	0.00	537,633.70
223AS110530074614301090000 44EA	REHABILITACION DE RED DE DRENAJE SANITARIO (8A. AVENIDA ORIENTE SUR ENTRE CALLE CENTRAL LIC. BENITO JUAREZ Y 1A. CALLE SUR ORIENTE), BARRIO LA PILITA SECA.	0.00	235,345.35	235,345.35	235,345.35	235,345.35	0.00
223AS110530005614301090000 44EA	REHABILITACION DE RED DE DRENAJE SANITARIO (5A. CALLE NORTE PONIENTE Y 6A. CALLE NORTE PONIENTE). BARRIO SANTA CECILIA	0.00	275,843.92	275,843.92	275,843.92	275,843.92	0.00
223AS110530108614301090000 44EA	AMPLIACION DE RED DE DRENAJE SANITARIO BOULEVARD DEL HOSPITAL DE LA MUJER HACIA LA PLANTA DE TRATAMIENTO (CAUCE PRINCIPAL CHICHIMA ACAPETAGUA)	0.00	5,644,035.47	5,644,035.47	0.00	0.00	5,644,035.47
223AS110530112614301090000 44EA	REHABILITACION DE RED DE DRENAJE SANITARIO (CALLE EL PANTEON), BARRIO CALZADA DEL PANTEON.	0.00	85,959.93	85,959.93	85,959.93	85,959.93	0.00
223AS110540039614301090000 44FA	MANTENIMIENTO DE DRENAJE PLUVIAL (PROLONGACION BOULEVARD ENTRE 11A. CALLE SUR PTE. Y 10A. CALLE SUR PTE.)	0.00	285,014.73	285,014.73	285,014.73	285,014.73	0.00
221031707000026143010900004 4AA	REHABILITACION DE CALLES Y AVENIDAS DE LA CIUDAD CON MEZCLA ASFALTICA.	5,461,356.93	-5,461,356.93	0.00	0.00	0.00	0.00
223AS110530043614301090000 44EC	REHABILITACION DE DREN PLUVIAL, BARRIO YALCHIVOL	0.00	6,749,052.69	6,749,052.69	0.00	0.00	6,749,052.69
223AS110530005614301090000 44ED	REHABILITACION DE RED DE DRENAJE SANITARIO (5A. CALLE NORTE PONIENTE Y 6A. CALLE NORTE PONIENTE). BARRIO SANTA CECILIA	0.00	50,149.09	50,149.09	50,149.09	50,149.09	0.00
223AS110530109614301090000 44EA	REHABILITACION DE RED DE DRENAJE SANITARIO (CAUCE PRINCIPAL BARRIO EL XXV, BARRIO PUENTE HIDALGO Y BARRIO YALCHIVOL)	0.00	5,276,106.81	5,276,106.81	0.00	0.00	5,276,106.81
223AS090590001614301090000 44DA	REHABILITACION DEL SISTEMA DE AGUA POTABLE, BARRIO EL CEDRO	0.00	12,872,144.31	12,872,144.31	4,834,542.73	4,834,542.73	8,037,601.58
223AS110530072614301090000 44EC	REHABILITACION DE RED DE DRENAJE SANITARIO, BARRIO PILITA SECA 2A. SECCION.	0.00	1,500,000.00	1,500,000.00	1,500,000.00	1,500,000.00	0.00
223AS110230066614401090000 44EA	AMPLIACION DE RED DE DRENAJE SANITARIO (AV. LOS CIPRECES Y CALLE PRIVADA LOS CIPRECES). BARRIO CRUZ GRANDE 2A SECCION	0.00	185,354.65	185,354.65	185,354.65	185,354.65	0.00
223AS110230018614401090000 44EA	AMPLIACION DE RED DE DRENAJE SANITARIA, BARRIO LAS GUAYABAS	0.00	306,228.71	306,228.71	306,228.71	306,228.71	0.00

ESTADO ANALÍTICO DEL EJERCICIO DEL PRESUPUESTO DE EGRESOS
CLASIFICACIÓN POR OBJETO DEL GASTO
COMITÁN DE DOMÍNGUEZ
DEL PERIODO: Del 01/012016/ al 31/12/2016

EAEPE-COG
30-may.-17
Pág. 26 de 32

Capítulo	Concepto	Egresos Aprobados	Ampliaciones / Reducciones	Egresos Modificado	Egresos Devengado	Egresos Pagado	Subejercicio / Economía
223AS110230016614401090000044EA	AMPLIACION DE RED DE DRENAJE SANITARIO (CALLE 8A. SUR ORIENTE ENTRE PERIFERICO SUR ORIENTE Y RIO GRANDE), BARRIO CERRITO NITRE	0.00	1,013,149.80	1,013,149.80	810,519.83	810,519.83	202,629.97
223AS090430079614401090000197EA	AMPLIACION DE RED DE DISTRIBUCION DE AGUA POTABLE	0.00	267,086.40	267,086.40	190,018.96	190,018.96	77,067.44
223AS110230025614401090000044EA	AMPLIACION DE RED DE DRENAJE SANITARIO (PROLONGACION DE LA 4A. CALLE SUR ORIENTE ENTRE PROLONGACION DE LA AVENIDA PARAISO Y CALLE NIÑOS HEROES), BARRIO 27 DE JUNIO	0.00	692,492.42	692,492.42	553,995.09	553,995.09	138,497.33
223AS090430102614401090000154EA	AMPLIACION DE SISTEMA DE AGUA POTABLE, RANCHERIA SAN ANTONIO Z	0.00	1,019,691.00	1,019,691.00	0.00	0.00	1,019,691.00
223AS110230106614401090000044EA	AMPLIACION DE RED DE DRENAJE SANITARIO, (FRACC. SALUBRIDAD Y ASISTENCIA S.S.A.	0.00	2,001,957.70	2,001,957.70	0.00	0.00	2,001,957.70
213030602000046144010900044AA	AMPLIACION DE DRENAJE SANITARIO, BARRIO YALCHIVOL.	800,000.00	-800,000.00	0.00	0.00	0.00	0.00
223AS110230081614401090000044EA	AMPLIACION DE RED DE DRENAJE SANITARIO (4A. CALLE SUR ORIENTE, AVENIDA PRIVADA), FRACC. EL JOCOTE	0.00	836,321.13	836,321.13	0.00	0.00	836,321.13
223AS110230038614401090000022EC	AMPLIACION DE RED DE DRENAJE SANITARIO	0.00	4,058,651.88	4,058,651.88	4,058,651.88	4,058,651.88	0.00
223AS110230020614401090000044EA	AMPLIACION DE DRENAJE PLUVIAL (CALLE CAOBA Y 6A. AVENIDA ORIENTE SUR), FRACCIONAMIENTO EL LAUREL	0.00	2,230,471.42	2,230,471.42	1,784,386.97	1,784,386.97	446,084.45
223AS110230064614401090000044EA	AMPLIACION DE RED DE DRENAJE SANITARIO (4A. CALLE SUR ORIENTE ENTRE 12A. AVENIDA OTE. SUR Y PERIFERICO ORIENTE SUR), BARRIO LOS OLIVOS	0.00	1,101,431.98	1,101,431.98	0.00	0.00	1,101,431.98
223AS110230023614401090000044EA	AMPLIACION DE DRENAJE PLUVIAL (CANAL PRINCIPAL ENTRE 6ª ORIENTE SUR Y PERIFERICO ORIENTE SUR), BARRIO BETHEL.	0.00	3,496,259.26	3,496,259.26	3,496,259.26	3,496,259.26	0.00
223AS110230062614401090000044EA	AMPLIACION DE RED DE DRENAJE SANITARIO (16A. AVENIDA ORIENTE SUR ENTRE 15A. CALLE SUR ORIENTE Y 16A. CALLE SUR ORIENTE)	0.00	607,802.69	607,802.69	486,242.15	486,242.15	121,560.54
223AS110230017614401090000449EA	AMPLIACION DE RED DE DRENAJE SANITARIO (CALLE EUCALIPTO Y CALLE 28 DE AGOSTO).	0.00	552,682.06	552,682.06	552,682.06	552,682.06	0.00
223AS110230026614401090000044EA	AMPLIACION DE DRENAJE PLUVIAL (4TA. CALLE NORTE ORIENTE ENTRE 9A Y 10A AVENIDA OTE. NORTE.), BARRIO EL JORDAN 2A. SECCION.	0.00	391,294.82	391,294.82	313,035.84	313,035.84	78,258.98
225VI160230105614401090000277EA	AMPLIACION DE RED DE DISTRIBUCION DE ENERGIA ELECTRICA	0.00	695,170.58	695,170.58	0.00	0.00	695,170.58
223AS110230107614401090000044EA	AMPLIACION DE RED DE DRENAJE SANITARIO (EN AVENIDAS PINO SUAREZ, ORQUIDEA Y SAN JOSE Y CALLES SAN JUDAS TADEO Y GUADALUPE TEPEYEC), COL. PARAISO CHICHIMA	0.00	1,930,512.72	1,930,512.72	0.00	0.00	1,930,512.72

ESTADO ANALÍTICO DEL EJERCICIO DEL PRESUPUESTO DE EGRESOS
CLASIFICACIÓN POR OBJETO DEL GASTO
COMITÁN DE DOMÍNGUEZ
DEL PERIODO: Del 01/012016/ al 31/12/2016

EAEPE-COG
30-may.-17
Pág. 27 de 32

Capítulo	Concepto	Egresos Aprobados	Ampliaciones / Reducciones	Egresos Modificado	Egresos Devengado	Egresos Pagado	Subejercicio / Economía
223AS110230022614401090000 44EA	AMPLIACION DE RED DE DRENAJE SANITARIO (PRIVADA DE LA CALLE CENTRAL BENITO JUAREZ ENTRE CALLE CENTRAL BENITO JUAREZ Y CALLE ANDRES MANUEL LOPEZ OBRADOR), BARRIO PILITA SECA 2ª SECCION	0.00	458,293.66	458,293.66	366,634.91	366,634.91	91,658.75
223AS110230061614401090000 44EA	AMPLIACION DE RED DE DRENAJE PLUVIAL EN AV. LIBERTAD ENTRE CALLE INDEPENDENCIA Y CALLE 24A. SUR ORIENTE FRANCISCO I. MADERO.	0.00	183,962.30	183,962.30	0.00	0.00	183,962.30
223AS110230087614401090000 44EA	AMPLIACION DE RED DE DRENAJE SANITARIO (AVENIDA LAS AZUCENAS), BARRIO CERRITO CONCEPCION	0.00	91,909.56	91,909.56	91,909.56	91,909.56	0.00
223AS110230067614401090000 44EA	AMPLIACION DE RED DE DRENAJE SANITARIO (13A. AVENIDA PTE. NTE. Y 9A. CALLE NTE. PTE.). BARRIO EL PIEDRON	0.00	445,793.51	445,793.51	353,037.15	353,037.15	92,756.36
223AS110230080614401090000 44EA	AMPLIACION DE RED DE DRENAJE SANITARIO (PROLONGACION DE LA 7A. CALLE NORTE PONIENTE ENTRE 13A. AVENIDA PONIENTE NORTE Y 16A. AVENIDA PONIENTE NORTE), BARRIO LA CUEVA	0.00	534,063.43	534,063.43	427,251.91	427,251.91	106,811.52
2130306050000161450109000 044AA	ELABORACION DE PROYECTOS EJECUTIVO PARA CONSTRUCCION DE PLANTA DE AGUAS RESIDUALES EN PLANTA DE TRATAMIENTO EN LA ZONA URBANA	300,000.00	-300,000.00	0.00	0.00	0.00	0.00
221UR200130015651510109000 44EA	PAVIMENTACION DE CALLE CON CONCRETO HIDRAULICO (3A CALLE NORTE ORIENTE ENTRE 3A. Y 4A. AVENIDA ORIENTE NORTE), BARRIO LA PILA.	0.00	1,221,899.63	1,221,899.63	1,214,732.36	1,214,732.36	7,167.27
221UR200130091651510109000 44EA	PAVIMENTACION DE CALLEJON DE LA 4A. PONIENTE SUR, BARRIO LA PILETA	0.00	218,855.97	218,855.97	0.00	0.00	218,855.97
221UR200190002651510109000 044GA	PAVIMENTACION CON CONCRETO HIDRAULICO DE LA 5A. AVENIDA NORTE ORIENTE ENTRE PERIFERICO Y LA CALLE JACARANDAS.	0.00	9,990,000.00	9,990,000.00	9,990,000.00	9,990,000.00	0.00
221UR200130078651510109000 044EA	PAVIMENTACION DE CALLE CON CONCRETO HIDRAULICO, EN CALLE EL PANTEON, BARRIO CALZADA DEL PANTEON	0.00	427,328.21	427,328.21	427,328.21	427,328.21	0.00
221UR200130086651510109000 044EA	PAVIMENTACION DE CALLE CON CONCRETO HIDRAULICO, BARRIO PUENTE HIDALGO	0.00	1,213,807.18	1,213,807.18	1,213,807.18	1,213,807.18	0.00
221UR090140906153010900004 4FA	REHABILITACION DE CALLES Y AVENIDAS DE LA CIUDAD CON MEZCLA ASFALTICA	0.00	2,000,000.00	2,000,000.00	1,967,933.51	1,967,933.51	32,066.49
221UR050530093615302120001 26EA	REHABILITACION DE CAMINO RURAL CON MATERIAL MEJORADO EN LA RANCHERIA PAMALA	0.00	158,955.17	158,955.17	108,849.30	108,849.30	50,105.87
3510308130001261530109000 044AA	COLOCACION Y MANTENIMIENTO DE SEÑALAMIENTOS VIALES EN CALLES Y AVENIDAS DE LA CIUDAD	0.00	616,999.33	616,999.33	616,999.33	616,999.33	0.00
351UB060040053615301090001 70FC	MANTENIMIENTO DE CAMINO RURAL, RANCHERIA SAN JUAN	0.00	57,553.10	57,553.10	52,166.37	52,166.37	5,386.73
351UB060040049615302120004 52FC	MANTENIMIENTO DE CAMINO RURAL, EJIDO BUENA VISTA VILLAFLORES	0.00	141,936.06	141,936.06	141,673.92	141,673.92	262.14

ESTADO ANALÍTICO DEL EJERCICIO DEL PRESUPUESTO DE EGRESOS
CLASIFICACIÓN POR OBJETO DEL GASTO
COMITÁN DE DOMÍNGUEZ
DEL PERIODO: Del 01/012016/ al 31/12/2016

EAEPE-COG
30-may.-17
Pág. 28 de 32

Capítulo	Concepto	Egresos Aprobados	Ampliaciones / Reducciones	Egresos Modificado	Egresos Devengado	Egresos Pagado	Subejercicio / Economía
221UR0505301146153021200046 5EA	REHABILITACION DE CAMINO RURAL CON MATERIAL MEJORADO EN EL EJIDO BUENAVISTA VILLAFLORES.	0.00	710,020.39	710,020.39	0.00	0.00	710,020.39
221UR0901300896153010900004 4EA	REHABILITACION DE CALLE CON MEZCLA ASFALTICA EN CALLE CAMINO VIEJO, BARRIO EL CEDRO.	0.00	1,043,992.87	1,043,992.87	0.00	0.00	1,043,992.87
221UR0901300656153010900004 4EA	REHABILITACION DE CALLES Y AVENIDAS DE LA CIUDAD CON MEZCLA ASFALTICA	0.00	2,028,270.40	2,028,270.40	2,005,668.90	2,005,668.90	22,601.50
351UB0600400526153021200001 3FC	MANTENIMIENTO DE CAMINO RURAL, RANCHERIA BUENA VISTA GRACIAS A DIOS	0.00	70,991.60	70,991.60	70,868.86	70,868.86	122.74
221UR0505301166153021200013 5EA	REHABILITACION DE CAMINO RURAL CON MATERIAL MEJORADO EN EL EJIDO QUIJA.	0.00	141,295.61	141,295.61	0.00	0.00	141,295.61
351UB0600400486153021200014 3FC	MANTENIMIENTO DE CAMINO RURAL, RANCHERIA SAN ANTONIO BUENA VISTA	0.00	141,936.06	141,936.06	141,673.92	141,673.92	262.14
221UR0901400706153010900004 4FC	REHABILITACION DE CALLES Y AVENIDAS CON CONCRETO HIDRAULICO (CALLES Y AVENIDAS VARIAS) (2A. ETAPA)	0.00	527,918.99	527,918.99	527,918.99	527,918.99	0.00
221UR0505300846153021200022 0EA	REHABILITACION DE CAMINO RURAL CON MATERIAL MEJORADO EN LA RANCHERIA YOCNAJAB EL ROSARIO	0.00	135,340.89	135,340.89	104,739.98	104,739.98	30,600.91
351UB0600400566153021200008 5FC	MANTENIMIENTO DE CAMINO RURAL, EJIDO HIDALGO	0.00	280,000.00	280,000.00	278,770.97	278,770.97	1,229.03
221UR0901300706153010900004 4EC	REHABILITACION DE CALLES Y AVENIDAS CON MEZCLA ASFALTICA (CALLES Y AVENIDAS VARIAS), FRACC. LAS FLORES.	0.00	2,418,662.47	2,418,662.47	2,418,662.47	2,418,662.47	0.00
351UB0600400546153021200038 2FC	MANTENIMIENTO DE CAMINO RURAL, RANCHERIA SAN RAFAEL EL BILILAR	0.00	9,105.55	9,105.55	8,955.60	8,955.60	149.95
221UR0505301156153021200016 7EA	REHABILITACION DE CAMINO RURAL CON MATERIAL MEJORADO EN EL EJIDO SAN JOSE LAS ROSAS.	0.00	147,250.32	147,250.32	0.00	0.00	147,250.32
221UR2101300856153010900004 4EA	REVESTIMIENTO DE CALLES (AVENIDA PEDREGAL), BARRIO 20 DE NOVIEMBRE	0.00	252,873.63	252,873.63	252,873.63	252,873.63	0.00
351UB0600400516153021200010 9FC	MANTENIMIENTO DE CAMINO RURA, RANCHERIA LAGUNA SECA	0.00	70,970.24	70,970.24	70,805.06	70,805.06	165.18
221UR0505300836153021200016 9EA	REHABILITACION DE CAMINO RURAL CON MATERIAL MEJORADO EN LA RANCHERIA SAN JOSÉ YOCNAJAB	0.00	201,653.06	201,653.06	149,113.90	149,113.90	52,539.16
221UR0505301176153021200019 6EA	REHABILITACION DE CAMINO RURAL CON MATERIAL MEJORADO EN EL EJIDO SANTA ROSALIA	0.00	512,491.24	512,491.24	0.00	0.00	512,491.24
351UB0600400416153010900019 1FC	MANTENIMIENTO DE CAMINO RURAL, RANCHERIA SANTA RITA UNINAJAB.	0.00	113,000.00	113,000.00	0.00	0.00	113,000.00
221UR0505301186153021200034 3EA	REHABILITACION DE CAMINO RURAL CON MATERIAL MEJORADO EN EL EJIDO PRIMERO DE MAYO	0.00	130,485.79	130,485.79	46,841.20	46,841.20	83,644.59
221UR0901300906153010900004 4EA	REHABILITACION DE CALLES Y AVENIDAS DE LA CIUDAD CON CONCRETO HIDRAULICO.	0.00	999,999.00	999,999.00	751,154.13	751,154.13	248,844.87

ESTADO ANALÍTICO DEL EJERCICIO DEL PRESUPUESTO DE EGRESOS
CLASIFICACIÓN POR OBJETO DEL GASTO
COMITÁN DE DOMÍNGUEZ
DEL PERIODO: Del 01/012016/ al 31/12/2016

EAEPE-COG
30-may.-17
Pág. 29 de 32

Capítulo	Concepto	Egresos Aprobados	Ampliaciones / Reducciones	Egresos Modificado	Egresos Devengado	Egresos Pagado	Subejercicio / Economía
221UR210530075615301090000 44EA	REHABILITACION DE CALLES Y AVENIDAS (REVESTIMIENTO)	0.00	1,873,251.73	1,873,251.73	1,731,513.82	1,731,513.82	141,737.91
221UR090130001615301090000 44EA	REHABILITACION DE CALLES Y AVENIDAS CON MEZCLA ASFALTICA (CALLES Y AVENIDAS VARIAS) 2A. ETAPA. FRACCIONAMIENTO LAS FLORES	0.00	1,753,105.67	1,753,105.67	1,753,105.67	1,753,105.67	0.00
6200	**OBRA PÚBLICA EN BIENES DE DOMINIO PROPIO**	**0.00**	**6,993,000.00**	**6,993,000.00**	**6,993,000.00**	**6,993,000.00**	**0.00**
221UR100190012622101090000 44GA	CONSTRUCCION DE CAMPO DE FUTBOL SOCCER 1RA. ETAPA.	0.00	4,995,000.00	4,995,000.00	4,995,000.00	4,995,000.00	0.00
221UR100290013622301090000 44GA	REHABILITACION DEL AUDITORIO MUNICIPAL PROF. ROBERTO BONIFAZ CABALLERO 1RA ETAPA	0.00	1,998,000.00	1,998,000.00	1,998,000.00	1,998,000.00	0.00
6300	**PROYECTOS PRODUCTIVOS Y ACCIONES DE FOMENTO**	**0.00**	**9,710,189.08**	**9,710,189.08**	**9,455,189.08**	**9,455,189.08**	**255,000.00**
351UB050040028631101090001 26FB	ESTUDIO PARA LA PAVIMENTACION CON MEZCLA ASFALTICA DE CAMINO RURAL	0.00	100,000.00	100,000.00	0.00	0.00	100,000.00
351UB050040029631101090002 24FB	ESTUDIO PARA LA PAVIMENTACION CON MEZCLA ASFALTICA DE CAMINO RURAL.	0.00	100,000.00	100,000.00	0.00	0.00	100,000.00
223AS180040027631201090000 44FB	ESTUDIO GEOHIDROLOGICO PARA LA PERFORACION DE POZO PROFUNDO, FRACC. VALLE BALUN CANAN.	0.00	55,000.00	55,000.00	0.00	0.00	55,000.00
221UR150040091631201090000 44FA	ESTUDIO Y PROYECTO ARQUITECTONICO REMODELACION Y AMPLIACION DEL ESTADIO MUNICIPAL "DR. ROBERTO ORTIZ SOLIS"	0.00	582,171.87	582,171.87	582,171.87	582,171.87	0.00
223AS030330092632101090001 67EA	EQUIPAMIENTO CON DEPOSITO DE AGUA POTABLE, EJIDO SAN JOSE LAS ROSAS	0.00	286,344.14	286,344.14	286,344.14	286,344.14	0.00
223AS030330053632101090002 76EA	EQUIPAMIENTO CON DEPOSITO DE AGUA POTABLE	0.00	55,678.03	55,678.03	55,678.03	55,678.03	0.00
321TF020040030632102120003 20FA	MEJORAMIENTO GENÉTICO BOVINO (VARIAS LOCALIDADES)	0.00	350,000.00	350,000.00	350,000.00	350,000.00	0.00
223AS030330051632101090003 06EA	EQUIPAMIENTO CON DEPOSITO DE AGUA POTABLE	0.00	39,770.02	39,770.02	39,770.02	39,770.02	0.00
223AS030330057632101090004 58EA	EQUIPAMIENTO CON DEPOSITO DE AGUA POTABLE	0.00	190,896.10	190,896.10	190,896.10	190,896.10	0.00
223AS030330029632101090002 23EA	EQUIPAMIENTO CON DEPOSITO DE AGUA POTABLE	0.00	31,816.02	31,816.02	31,816.02	31,816.02	0.00
223AS030330028632101090002 92EA	EQUIPAMIENTO CON DEPOSITO DE AGUA POTABLE	0.00	182,942.09	182,942.09	182,942.09	182,942.09	0.00
223AS030330056632101090002 33EA	EQUIPAMIENTO CON DEPOSITO DE AGUA POTABLE	0.00	174,988.09	174,988.09	174,988.09	174,988.09	0.00
223AS030330042632101090002 45EA	EQUIPAMIENTO CON DEPOSITO DE AGUA POTABLE	0.00	127,264.06	127,264.06	127,264.06	127,264.06	0.00
223AS030330037632101090001 93EA	EQUIPAMIENTO CON DEPOSITO DE AGUA POTABLE	0.00	111,356.06	111,356.06	111,356.06	111,356.06	0.00

ESTADO ANALÍTICO DEL EJERCICIO DEL PRESUPUESTO DE EGRESOS
CLASIFICACIÓN POR OBJETO DEL GASTO
COMITÁN DE DOMÍNGUEZ
DEL PERIODO: Del 01/012016/ al 31/12/2016

EAEPE-COG
30-may.-17
Pág. 30 de 32

Capítulo	Concepto	Egresos Aprobados	Ampliaciones / Reducciones	Egresos Modificado	Egresos Devengado	Egresos Pagado	Subejercicio / Economía
321TF0100400386321021200032 0FA	FOMENTO A LOS HUERTOS FRUTICOLAS	0.00	960,000.00	960,000.00	960,000.00	960,000.00	0.00
223AS0303300356321010900028 5EA	EQUIPAMIENTO CON DEPOSITO DE AGUA POTABLE	0.00	437,470.22	437,470.22	437,470.22	437,470.22	0.00
223AS0303300346321010900032 1EA	EQUIPAMIENTO CON DEPOSITO DE AGUA POTABLE	0.00	47,724.02	47,724.02	47,724.02	47,724.02	0.00
223AS0303300596321010900011 2EA	EQUIPAMIENTO CON DEPOSITO DE AGUA POTABLE	0.00	95,448.05	95,448.05	95,448.05	95,448.05	0.00
223AS0303300466321010900038 4EA	EQUIPAMIENTO CON DEPOSITO DE AGUA POTABLE	0.00	111,356.06	111,356.06	111,356.06	111,356.06	0.00
223AS0303300326321010900043 7EA	EQUIPAMIENTO CON DEPOSITO DE AGUA POTABLE	0.00	286,344.14	286,344.14	286,344.14	286,344.14	0.00
223AS0303300306321010900045 7EA	EQUIPAMIENTO CON DEPOSITO DE AGUA POTABLE	0.00	151,126.08	151,126.08	151,126.08	151,126.08	0.00
223AS0303300586321010900016 2EA	EQUIPAMIENTO CON DEPOSITO DE AGUA POTABLE	0.00	135,218.07	135,218.07	135,218.07	135,218.07	0.00
321TF0100400266321021200032 0FA	FOMENTO AL CULTIVO DE MAIZ (VARIAS LOCALIDADES)	0.00	1,199,814.00	1,199,814.00	1,199,814.00	1,199,814.00	0.00
223AS0303300446321010900046 4EA	EQUIPAMIENTO CON DEPOSITO DE AGUA POTABLE	0.00	143,172.07	143,172.07	143,172.07	143,172.07	0.00
223AS0303300546321010900037 3EA	EQUIPAMIENTO CON DEPOSITO DE AGUA POTABLE	0.00	71,586.04	71,586.04	71,586.04	71,586.04	0.00
223AS0303300406321010900031 0EA	EQUIPAMIENTO CON DEPOSITO DE AGUA POTABLE	0.00	230,666.12	230,666.12	230,666.12	230,666.12	0.00
223AS0303300396321010900046 8EA	EQUIPAMIENTO CON DEPOSITO DE AGUA POTABLE	0.00	119,310.06	119,310.06	119,310.06	119,310.06	0.00
223AS0303300526321010900016 5EA	EQUIPAMIENTO CON DEPOSITO DE AGUA POTABLE	0.00	71,586.04	71,586.04	71,586.04	71,586.04	0.00
223AS0303300476321010900046 1EA	EQUIPAMIENTO CON DEPOSITO DE AGUA POTABLE	0.00	159,080.08	159,080.08	159,080.08	159,080.08	0.00
223AS0303300366321010900044 3EA	EQUIPAMIENTO CON DEPOSITO DE AGUA POTABLE	0.00	159,080.08	159,080.08	159,080.08	159,080.08	0.00
223AS0303300686321010900019 6EA	EQUIPAMIENTO CON DEPOSITO DE AGUA POTABLE	0.00	1,718,064.86	1,718,064.86	1,718,064.86	1,718,064.86	0.00
223AS0303300336321010900039 9EA	EQUIPAMIENTO CON DEPOSITO DE AGUA POTABLE	0.00	135,218.07	135,218.07	135,218.07	135,218.07	0.00
223AS0303300506321010900018 6EA	EQUIPAMIENTO CON DEPOSITO DE AGUA POTABLE	0.00	135,218.07	135,218.07	135,218.07	135,218.07	0.00
223AS0303300456321010900036 8EA	EQUIPAMIENTO CON DEPOSITO DE AGUA POTABLE	0.00	524,964.26	524,964.26	524,964.26	524,964.26	0.00
223AS0303300416321010900031 7EA	EQUIPAMIENTO CON DEPOSITO DE AGUA POTABLE	0.00	127,264.06	127,264.06	127,264.06	127,264.06	0.00
223AS0303300316321010900007 7EA	EQUIPAMIENTO CON DEPOSITO DE AGUA POTABLE	0.00	79,540.04	79,540.04	79,540.04	79,540.04	0.00

ESTADO ANALÍTICO DEL EJERCICIO DEL PRESUPUESTO DE EGRESOS
CLASIFICACIÓN POR OBJETO DEL GASTO
COMITÁN DE DOMÍNGUEZ
DEL PERIODO: Del 01/012016/ al 31/12/2016

EAEPE-COG
30-may.-17
Pág. 31 de 32

Capítulo	Concepto	Egresos Aprobados	Ampliaciones / Reducciones	Egresos Modificado	Egresos Devengado	Egresos Pagado	Subejercicio / Economía
223AS0303300276321010900010 6EA	EQUIPAMIENTO CON DEPOSITO DE AGUA POTABLE	0.00	127,264.06	127,264.06	127,264.06	127,264.06	0.00
223AS0303300556321010900038 5EA	EQUIPAMIENTO CON DEPOSITO DE AGUA POTABLE	0.00	95,448.05	95,448.05	95,448.05	95,448.05	0.00
8000	**PARTICIPACIONES Y APORTACIONES**	**164,419,518.82**	**-158,281,555.69**	**6,137,963.13**	**0.00**	**0.00**	**6,137,963.13**
8100	**PARTICIPACIONES**	**0.00**	**3,239,475.28**	**3,239,475.28**	**0.00**	**0.00**	**3,239,475.28**
4210110000000081110110000001AB	FONDO GENERAL DE PARTICIPACIONES	0.00	558,124.74	558,124.74	0.00	0.00	558,124.74
4210110000000081110110000001AA	FONDO GENERAL DE PARTICIPACIONES	0.00	2,681,350.54	2,681,350.54	0.00	0.00	2,681,350.54
8300	**APORTACIONES**	**164,419,518.82**	**-161,521,030.97**	**2,898,487.85**	**0.00**	**0.00**	**2,898,487.85**
4210110000000083210110000001FE	FONDO DE APORTACIONES PARA LA INFRAESTRUCTURA SOCIAL MUNICIPAL. (FISM)	0.00	21,891.03	21,891.03	0.00	0.00	21,891.03
4210110000000083210110000001EE	FONDO DE APORTACIONES PARA LA INFRAESTRUCTURA SOCIAL MUNICIPAL. (FISM)	0.00	796,574.68	796,574.68	0.00	0.00	796,574.68
4210110000000083210110000001EB	FONDO DE APORTACIONES PARA LA INFRAESTRUCTURA SOCIAL MUNICIPAL. (FISM)	0.00	0.15	0.15	0.00	0.00	0.15
4210110000000083210110000001EA	FONDO DE APORTACIONES PARA LA INFRAESTRUCTURA SOCIAL MUNICIPAL. (FISM)	89,661,529.00	-89,661,527.12	1.88	0.00	0.00	1.88
4210110000000083210110000001ED	FONDO DE APORTACIONES PARA LA INFRAESTRUCTURA SOCIAL MUNICIPAL. (FISM)	0.00	9,490.02	9,490.02	0.00	0.00	9,490.02
4210110000000083220110000001FB	FONDO DE APORTACIONES PARA EL FORTALECIMIENTO DE LOS MUNICIPIOS. (FORTAMUN)	0.00	1,551,367.49	1,551,367.49	0.00	0.00	1,551,367.49
4210110000000083290110000001HB	OTRAS APORTACIONES DE LA FEDERACIÓN A MUNICIPIOS	0.00	272,654.90	272,654.90	0.00	0.00	272,654.90
4210110000000083290110000001GE	OTRAS APORTACIONES DE LA FEDERACIÓN A MUNICIPIOS	0.00	63,567.41	63,567.41	0.00	0.00	63,567.41
4210110000000083290110000001HE	OTRAS APORTACIONES DE LA FEDERACIÓN A MUNICIPIOS	0.00	90.95	90.95	0.00	0.00	90.95
4210110000000083290110000001DE	OTRAS APORTACIONES DE LA FEDERACIÓN A MUNICIPIOS	0.00	45.72	45.72	0.00	0.00	45.72
4210110000000083290110000001DB	OTRAS APORTACIONES DE LA FEDERACIÓN A MUNICIPIOS	0.00	0.30	0.30	0.00	0.00	0.30
4210110000000083290110000001CB	OTRAS APORTACIONES DE LA FEDERACIÓN A MUNICIPIOS	0.00	9.36	9.36	0.00	0.00	9.36
4210110000000083290110000001DD	OTRAS APORTACIONES DE LA FEDERACIÓN A MUNICIPIOS	0.00	754.73	754.73	0.00	0.00	754.73
4210110000000083290110000001CD	OTRAS APORTACIONES DE LA FEDERACIÓN A MUNICIPIOS	0.00	1,405.71	1,405.71	0.00	0.00	1,405.71

ESTADO ANALÍTICO DEL EJERCICIO DEL PRESUPUESTO DE EGRESOS
CLASIFICACIÓN POR OBJETO DEL GASTO
COMITÁN DE DOMÍNGUEZ
DEL PERIODO: Del 01/012016/ al 31/12/2016

EAEPE-COG
30-may.-17
Pág. 32 de 32

Capítulo	Concepto	Egresos Aprobados	Ampliaciones / Reducciones	Egresos Modificado	Egresos Devengado	Egresos Pagado	Subejercicio / Economía
42101100000000832201100000001FE	FONDO DE APORTACIONES PARA EL FORTALECIMIENTO DE LOS MUNICIPIOS. (FORTAMUN)	0.00	125,127.04	125,127.04	0.00	0.00	125,127.04
42101100000000832201100000001FD	FONDO DE APORTACIONES PARA EL FORTALECIMIENTO DE LOS MUNICIPIOS. (FORTAMUN)	0.00	46,155.86	46,155.86	0.00	0.00	46,155.86
42101100000000832201100000001FA	FONDO DE APORTACIONES PARA EL FORTALECIMIENTO DE LOS MUNICIPIOS. (FORTAMUN)	74,757,989.82	-74,757,989.82	0.00	0.00	0.00	0.00
42101100000000832901100000001HD	OTRAS APORTACIONES DE LA FEDERACIÓN A MUNICIPIOS	0.00	505.76	505.76	0.00	0.00	505.76
42101100000000832901100000001GB	OTRAS APORTACIONES DE LA FEDERACIÓN A MUNICIPIOS	0.00	4,119.64	4,119.64	0.00	0.00	4,119.64
42101100000000832901100000001GD	OTRAS APORTACIONES DE LA FEDERACIÓN A MUNICIPIOS	0.00	4,725.22	4,725.22	0.00	0.00	4,725.22
9000	**DEUDA PÚBLICA**	**0.00**	**6,245,218.12**	**6,245,218.12**	**6,174,838.99**	**6,174,838.99**	**70,379.13**
9100	**AMORTIZACIÓN DE LA DEUDA PÚBLICA**	**0.00**	**4,788,886.32**	**4,788,886.32**	**4,788,886.32**	**4,788,886.32**	**0.00**
411OF0201400149112010200004 4FA	PAGO PARCIAL DE CAPITAL DEL CREDITO 7883 BANOBRAS PARA OBRAS DE INFRAESTRUCTURA.	0.00	1,457,541.12	1,457,541.12	1,457,541.12	1,457,541.12	0.00
411OF0201400129112010200004 4FA	PAGO PARCIAL DE CAPITAL DEL CREDITO 10580 TRADICIONAL 2012.	0.00	2,586,206.88	2,586,206.88	2,586,206.88	2,586,206.88	0.00
411OF0201400179112010200004 4FA	PAGO PARCIAL DE CAPITAL DEL CREDITO 7884 BANOBRAS, PARQUE TEMATICO	0.00	745,138.32	745,138.32	745,138.32	745,138.32	0.00
9200	**INTERESES DE LA DEUDA PÚBLICA**	**0.00**	**1,456,331.80**	**1,456,331.80**	**1,385,952.67**	**1,385,952.67**	**70,379.13**
411OF0201400189212010200004 4FA	PAGO PARCIAL DE INTERESES DEL CREDITO 7884 BANOBRAS, PARQUE TEMATICO.	0.00	115,795.90	115,795.90	115,795.90	115,795.90	0.00
411OF0201400159212010200004 4FA	PAGO PARCIAL DE INTERESES DEL CREDITO 7883 BANOBRAS PARA OBRAS DE INFRAESTRUCTURA.	0.00	235,724.27	235,724.27	235,724.27	235,724.27	0.00
411OF0201400139212010200004 4FA	PAGO PARCIAL DE INTERESES DEL CREDITO 10580 TRADICIONAL 2012.	0.00	1,104,811.63	1,104,811.63	1,034,432.50	1,034,432.50	70,379.13
	Total General	**332,605,360.53**	**136,277,399.92**	**468,882,760.45**	**398,559,166.33**	**398,559,166.33**	**70,323,594.12**

ELABORÓ

VICTOR HUGO GUILLEN MEZA
TESORERO

REVISÓ

MARIA GUADALUPE DOMINGUEZ HERNANDEZ
SINDICO

AUTORIZÓ

MARIO ANTONIO GUILLEN DOMINGUEZ
PRESIDENTE

ESTADO ANALÍTICO DEL EJERCICIO DEL PRESUPUESTO DE EGRESOS
CLASIFICACIÓN FUNCIONAL DEL GASTO
COMITÁN DE DOMÍNGUEZ
DEL PERIODO: Del 01/01/2016 al 31/12/2016

EAEPE-CF
30-may.-17
Pág. 1 de 31

Finalidad/ Funcion	Concepto	Egresos Aprobados	Ampliaciones / Reducciones	Egresos Modificado	Egresos Devengado	Egresos Pagado	Subejercicio / Economía
1	**GOBIERNO**	**64,202,846.98**	**76,383,083.88**	**140,585,930.86**	**135,915,729.64**	**135,915,729.64**	**4,670,201.22**
1-1	**LEGISLACIÓN**	**4,903,537.50**	**-592,304.17**	**4,311,233.33**	**4,311,233.33**	**4,311,233.33**	**0.00**
111010100000001322010100000001AA	GRATIFICACIÓN DE FIN DE AÑO	544,837.50	-544,837.50	0.00	0.00	0.00	0.00
111010100000001111010100000001AA	DIETAS	3,996,000.00	-63,066.67	3,932,933.33	3,932,933.33	3,932,933.33	0.00
111010100000001134010100000001AA	SUELDO AL PERSONAL DE CONFIANZA	362,700.00	15,600.00	378,300.00	378,300.00	378,300.00	0.00
1-2	**JUSTICIA**	**1,137,688.33**	**-727,345.04**	**410,343.29**	**410,343.29**	**410,343.29**	**0.00**
121010600000003141010600000001AA	SERVICIO TELEFÓNICO CONVENCIONAL	102,805.00	-99,506.00	3,299.00	3,299.00	3,299.00	0.00
121010600000001441010600000001AA	CUOTAS PARA EL SEGURO DE VIDA	7,630.00	-7,630.00	0.00	0.00	0.00	0.00
121010600000002431010600000001AA	CAL, YESO Y PRODUCTOS DE YESO	5,000.00	-5,000.00	0.00	0.00	0.00	0.00
121010600000002611010600000001AA	COMBUSTIBLES	177,544.91	-172,981.11	4,563.80	4,563.80	4,563.80	0.00
121010600000002411010600000001AA	PRODUCTOS MINERALES NO METÁLICOS	66,587.38	-66,587.38	0.00	0.00	0.00	0.00
121010600000003572010600000001AA	INSTALACIONES	3,300.00	-3,300.00	0.00	0.00	0.00	0.00
121010600000002441010600000001AA	MADERA Y PRODUCTOS DE MADERA	5,000.00	-5,000.00	0.00	0.00	0.00	0.00
121010600000001134010600000001AA	SUELDO AL PERSONAL DE CONFIANZA	423,000.00	-25,000.00	398,000.00	398,000.00	398,000.00	0.00
121010600000003751010600000001AA	VIÁTICOS NACIONALES	48,934.27	-48,934.27	0.00	0.00	0.00	0.00
121010600000002612010600000001AA	LUBRICANTES Y ADITIVOS	30,000.00	-30,000.00	0.00	0.00	0.00	0.00
121010600000001322010600000001AA	GRATIFICACIÓN DE FIN DE AÑO	52,875.00	-52,875.00	0.00	0.00	0.00	0.00
121010600000003521010600000001AA	MANTENIMIENTO Y CONSERVACIÓN DE MOBILIARIO Y EQUIPO DE ADMINISTRACIÓN	169,337.73	-169,337.73	0.00	0.00	0.00	0.00
121010600000002451010600000001AA	VIDRIO Y PRODUCTOS DE VIDRIO	5,000.00	-869.01	4,130.99	4,130.99	4,130.99	0.00
121010600000002611010600000001AB	COMBUSTIBLES	0.00	349.50	349.50	349.50	349.50	0.00
121010600000002981010600000001AA	REFACCIONES Y ACCESORIOS MENORES DE MAQUINARIA Y OTROS EQUIPOS	24,306.72	-24,306.72	0.00	0.00	0.00	0.00
121010600000003571010600000001AA	MANTENIMIENTO Y CONSERVACIÓN DE MAQUINARIA Y EQUIPO	11,367.32	-11,367.32	0.00	0.00	0.00	0.00
121010600000002421010600000001AA	CEMENTO Y PRODUCTOS DE CONCRETO	5,000.00	-5,000.00	0.00	0.00	0.00	0.00
1-3	**COORDINACION DE LA POLITICA DE GOBIERNO**	**45,779,541.23**	**22,132,217.23**	**67,911,758.46**	**67,911,758.46**	**67,911,758.46**	**0.00**

ESTADO ANALÍTICO DEL EJERCICIO DEL PRESUPUESTO DE EGRESOS
CLASIFICACIÓN FUNCIONAL DEL GASTO
COMITÁN DE DOMÍNGUEZ
DEL PERIODO: Del 01/01/2016 al 31/12/2016

EAEPE-CF
30-may.-17
Pág. 2 de 31

Finalidad/ Funcion	Concepto		Egresos Aprobados	Ampliaciones / Reducciones	Egresos Modificado	Egresos Devengado	Egresos Pagado	Subejercicio / Economía
131010200000002151010200001AA		MATERIAL PARA EL DESARROLLO DE LA INFORMACIÓN	131,080.00	-56,698.16	74,381.84	74,381.84	74,381.84	0.00
131010200000002941010200001AA		REFACCIONES Y ACCESORIOS PARA EQUIPO DE COMPUTO	52,582.55	9,441.80	62,024.35	62,024.35	62,024.35	0.00
132010300000003751010300001AA		VIÁTICOS NACIONALES	8,705.00	-8,705.00	0.00	0.00	0.00	0.00
139010900000002961010900001AA		REFACCIONES Y ACCESORIOS MENORES DE EQUIPO DE TRANSPORTE	750,000.00	-650,370.14	99,629.86	99,629.86	99,629.86	0.00
139010900000002911010900001AA		REFACCIONES, ACCESORIOS Y HERRAMIENTAS MENORES	1,200,000.00	-1,200,000.00	0.00	0.00	0.00	0.00
139010500000001134010500001AA		SUELDO AL PERSONAL DE CONFIANZA	2,529,648.00	35,018.67	2,564,666.67	2,564,666.67	2,564,666.67	0.00
131010200000002221010200001AA		ALIMENTACIÓN DE ANIMALES	16,017.32	30,940.40	46,957.72	46,957.72	46,957.72	0.00
139011000000003691011000001AA		SERVICIOS DE SUSCRIPCIÓN E INFORMACIÓN	349,856.00	-322,856.00	27,000.00	27,000.00	27,000.00	0.00
131010200000003111010200001AA		SERVICIO DE ENERGÍA ELÉCTRICA	500,196.00	-263,995.60	236,200.40	236,200.40	236,200.40	0.00
131010200000002441010200001AA		MADERA Y PRODUCTOS DE MADERA	8,503.10	55,662.00	64,165.10	64,165.10	64,165.10	0.00
139010900000001322010900001AA		GRATIFICACIÓN DE FIN DE AÑO	483,900.00	-478,608.33	5,291.67	5,291.67	5,291.67	0.00
139011000000003613011000001AA		OTROS GASTOS DE DIFUSIÓN E INFORMACIÓN	573,983.83	160,976.35	734,960.18	734,960.18	734,960.18	0.00
131010200000003181010200001AA		SERVICIO POSTAL	21,496.73	-14,592.19	6,904.54	6,904.54	6,904.54	0.00
139010900000003141010900001AA		SERVICIO TELEFÓNICO CONVENCIONAL	17,238.00	-9,938.00	7,300.00	7,300.00	7,300.00	0.00
132010300000001134010300001AA		SUELDO AL PERSONAL DE CONFIANZA	2,155,116.00	210,295.33	2,365,411.33	2,365,411.33	2,365,411.33	0.00
139010900000002431010900001AA		CAL, YESO Y PRODUCTOS DE YESO	8,000.00	-8,000.00	0.00	0.00	0.00	0.00
131010200000002481010200001AA		MATERIALES COMPLEMENTARIOS	11,280.00	122,040.72	133,320.72	133,320.72	133,320.72	0.00
131010200000004411010200001AA		AYUDAS A ORGANIZACIONES Y PERSONAS (AYUDAS CULTURALES Y SOCIALES)	2,500,000.00	4,972,430.86	7,472,430.86	7,472,430.86	7,472,430.86	0.00
131010200000002511010200001AA		PRODUCTOS QUÍMICOS BÁSICOS	300,000.00	-111,970.33	188,029.67	188,029.67	188,029.67	0.00
139011000000003291011000001AA		OTROS ARRENDAMIENTO	399,040.00	-344,636.00	54,404.00	54,404.00	54,404.00	0.00
139010900000002611010900001AA		COMBUSTIBLES	1,405,640.72	-955,016.48	450,624.24	450,624.24	450,624.24	0.00
131010200000003751010200001AA		VIÁTICOS NACIONALES	680,105.96	2,558,776.60	3,238,882.56	3,238,882.56	3,238,882.56	0.00
131010200000002741010200001AA		PRODUCTOS TEXTILES	45,000.00	-33,366.16	11,633.84	11,633.84	11,633.84	0.00
131010200000003291010200001AA		OTROS ARRENDAMIENTO	1,740.00	-1,740.00	0.00	0.00	0.00	0.00

ESTADO ANALÍTICO DEL EJERCICIO DEL PRESUPUESTO DE EGRESOS
CLASIFICACIÓN FUNCIONAL DEL GASTO
COMITÁN DE DOMÍNGUEZ
DEL PERIODO: Del 01/01/2016 al 31/12/2016

EAEPE-CF
30-may.-17
Pág. 3 de 31

Finalidad/ Funcion	Concepto	Egresos Aprobados	Ampliaciones / Reducciones	Egresos Modificado	Egresos Devengado	Egresos Pagado	Subejercicio / Economía
139010900000003521010900001AA	MANTENIMIENTO Y CONSERVACIÓN DE MOBILIARIO Y EQUIPO DE ADMINISTRACIÓN	77,638.00	-77,638.00	0.00	0.00	0.00	0.00
139010900000002611010900001AB	COMBUSTIBLES	0.00	6,670.00	6,670.00	6,670.00	6,670.00	0.00
131010200000002231010200001AA	UTENSILIOS PARA EL SERVICIO DE ALIMENTACIÓN	10,849.02	12,277.61	23,126.63	23,126.63	23,126.63	0.00
139011000000003611011000001AA	GASTOS DE PROPAGANDA	126,016.17	-117,416.17	8,600.00	8,600.00	8,600.00	0.00
131010200000003521010200001AA	MANTENIMIENTO Y CONSERVACIÓN DE MOBILIARIO Y EQUIPO DE ADMINISTRACIÓN	90,092.28	51,941.47	142,033.75	142,033.75	142,033.75	0.00
139010900000002461010900001AA	MATERIAL ELÉCTRICO Y ELECTRÓNICO	303,063.26	-296,578.63	6,484.63	6,484.63	6,484.63	0.00
131010200000002561010200001AA	FIBRAS SINTÉTICAS, HULES, PLÁSTICOS Y DERIVADOS	21,325.01	-7,295.13	14,029.88	14,029.88	14,029.88	0.00
131010200000003131010200001AA	SERVICIO DE AGUA	108,900.00	-43,884.40	65,015.60	65,015.60	65,015.60	0.00
139010900000002981010900001AA	REFACCIONES Y ACCESORIOS MENORES DE MAQUINARIA Y OTROS EQUIPOS	300,000.00	-295,452.83	4,547.17	4,547.17	4,547.17	0.00
131010200000002461010200001AA	MATERIAL ELÉCTRICO Y ELECTRÓNICO	109,028.28	35,018.62	144,046.90	144,046.90	144,046.90	0.00
139010900000002492010900001AA	ESTRUCTURAS Y MANUFACTURAS	60,000.00	-60,000.00	0.00	0.00	0.00	0.00
131010200000003581010200001AA	SERVICIO DE LAVANDERÍA, LIMPIEZA, HIGIENE Y FUMIGACIÓN	5,236.00	-5,236.00	0.00	0.00	0.00	0.00
131010200000002711010200001AA	VESTUARIOS Y UNIFORMES	134,388.38	251,722.82	386,111.20	386,111.20	386,111.20	0.00
139011000000002122011000001AA	MATERIAL FOTOGRAFICO	4,661.26	15,078.73	19,739.99	19,739.99	19,739.99	0.00
139011000000003811011000001AA	GASTOS DE CEREMONIAL	200,000.00	-200,000.00	0.00	0.00	0.00	0.00
132010300000001322010300001AA	GRATIFICACIÓN DE FIN DE AÑO	269,389.50	-269,389.50	0.00	0.00	0.00	0.00
131010200000001322010200001AA	GRATIFICACIÓN DE FIN DE AÑO	306,298.50	1,806,004.87	2,112,303.37	2,112,303.37	2,112,303.37	0.00
131010200000003821010200001AA	GASTOS DE ORDEN SOCIAL Y CULTURAL	16,000.00	-23.59	15,976.41	15,976.41	15,976.41	0.00
139010900000002612010900001AA	LUBRICANTES Y ADITIVOS	643,930.78	-637,585.02	6,345.76	6,345.76	6,345.76	0.00
139010900000003751010900001AA	VIÁTICOS NACIONALES	190,451.41	-175,513.89	14,937.52	14,937.52	14,937.52	0.00
131010200000002911010200001AA	REFACCIONES, ACCESORIOS Y HERRAMIENTAS MENORES	115,497.34	-3,449.57	112,047.77	112,047.77	112,047.77	0.00
131010200000002161010200001AA	MATERIAL DE LIMPIEZA	55.00	36,916.36	36,971.36	36,971.36	36,971.36	0.00
131010200000002961010200001AA	REFACCIONES Y ACCESORIOS MENORES DE EQUIPO DE TRANSPORTE	772,632.47	-563,917.21	208,715.26	208,715.26	208,715.26	0.00

ESTADO ANALÍTICO DEL EJERCICIO DEL PRESUPUESTO DE EGRESOS
CLASIFICACIÓN FUNCIONAL DEL GASTO
COMITÁN DE DOMÍNGUEZ
DEL PERIODO: Del 01/01/2016 al 31/12/2016

EAEPE-CF
30-may.-17
Pág. 4 de 31

Finalidad/ Funcion	Concepto	Egresos Aprobados	Ampliaciones / Reducciones	Egresos Modificado	Egresos Devengado	Egresos Pagado	Subejercicio / Economía
13401100000000113401100000001AA	SUELDO AL PERSONAL DE CONFIANZA	591,000.00	-183.33	590,816.67	590,816.67	590,816.67	0.00
13901100000000036210110000001AA	DIFUSIÓN POR RADIO, TELEVISIÓN Y OTROS MEDIOS DE MENSAJES COMERCIALES PARA PROMOVER LA VENTA DE BIENES O SERVICIOS	400,000.00	-191,663.99	208,336.01	208,336.01	208,336.01	0.00
13901090000000292101090000001AA	REFACCIONES Y ACCESORIOS MENORES DE EDIFICIOS	75,000.00	-75,000.00	0.00	0.00	0.00	0.00
13901090000000315101090000001AA	SERVICIO DE TELEFONÍA CELULAR	1,856.00	7,021.00	8,877.00	8,877.00	8,877.00	0.00
13101020000000331101020000001AB	ASESORÍA	0.00	328,301.89	328,301.89	328,301.89	328,301.89	0.00
13101020000000391101020000001AA	FUNERALES	58,162.40	160,794.79	218,957.19	218,957.19	218,957.19	0.00
13901050000000132201050000001AA	GRATIFICACIÓN DE FIN DE AÑO	316,206.00	-315,706.00	500.00	500.00	500.00	0.00
13901090000000256101090000001AA	FIBRAS SINTÉTICAS, HULES, PLÁSTICOS Y DERIVADOS	68,974.52	-49,554.28	19,420.24	19,420.24	19,420.24	0.00
13101020000000372101020000001AA	PASAJES NACIONALES TERRESTRES	35,000.00	62,660.45	97,660.45	97,660.45	97,660.45	0.00
13101020000000273101020000001AA	ARTÍCULOS DEPORTIVOS	60,000.00	-27,288.00	32,712.00	32,712.00	32,712.00	0.00
13901090000000355101090000001AA	REPARACIÓN Y MANTENIMIENTO DE EQUIPO DE TRANSPORTE	300,000.00	-280,648.00	19,352.00	19,352.00	19,352.00	0.00
13101020000000212101020000001AA	MATERIALES Y ÚTILES DE IMPRESIÓN Y REPRODUCCIÓN	91,520.01	112,923.20	204,443.21	204,443.21	204,443.21	0.00
13901090000000241101090000001AA	PRODUCTOS MINERALES NO METÁLICOS	98,418.20	-80,397.70	18,020.50	18,020.50	18,020.50	0.00
13901100000000361201100000001AA	PUBLICACIONES OFICIALES	3,700,000.00	-531,213.90	3,168,786.10	3,168,786.10	3,168,786.10	0.00
13101020000000249101020000001AA	MATERIALES DE CONSTRUCCIÓN Y REPARACIÓN	613,027.30	-204,000.00	409,027.30	409,027.30	409,027.30	0.00
13901090000000272101090000001AA	PRENDAS DE SEGURIDAD Y PROTECCIÓN PERSONAL	30,979.64	266,132.56	297,112.20	297,112.20	297,112.20	0.00
13101020000000318201020000001AA	SERVICIO TELEGRÁFICO	60,000.00	-60,000.00	0.00	0.00	0.00	0.00
13101020000000292101020000001AA	REFACCIONES Y ACCESORIOS MENORES DE EDIFICIOS	40,000.00	-4,681.55	35,318.45	35,318.45	35,318.45	0.00
13101020000000212201020000001AA	MATERIAL FOTOGRAFICO	0.00	0.00	0.00	0.00	0.00	0.00
13901090000000244101090000001AA	MADERA Y PRODUCTOS DE MADERA	68,259.15	-39,411.85	28,847.30	28,847.30	28,847.30	0.00
13101020000000221101020000001AA	ALIMENTACIÓN DE PERSONAS	287,074.86	885,325.63	1,172,400.49	1,172,400.49	1,172,400.49	0.00
13101020000000253101020000001AA	MEDICINAS Y PRODUCTOS FARMACÉUTICOS	60,167.02	6,316.74	66,483.76	66,483.76	66,483.76	0.00
13901100000000215101100000001AA	MATERIAL PARA EL DESARROLLO DE LA INFORMACIÓN	39,904.00	-38,292.00	1,612.00	1,612.00	1,612.00	0.00

ESTADO ANALÍTICO DEL EJERCICIO DEL PRESUPUESTO DE EGRESOS
CLASIFICACIÓN FUNCIONAL DEL GASTO
COMITÁN DE DOMÍNGUEZ
DEL PERIODO: Del 01/01/2016 al 31/12/2016

EAEPE-CF
30-may.-17
Pág. 5 de 31

Finalidad/ Funcion	Concepto	Egresos Aprobados	Ampliaciones / Reducciones	Egresos Modificado	Egresos Devengado	Egresos Pagado	Subejercicio / Economía
1310102000000033110102000001AA	ASESORÍA	96,356.41	1,559,707.28	1,656,063.69	1,656,063.69	1,656,063.69	0.00
1310102000000035510102000001AA	REPARACIÓN Y MANTENIMIENTO DE EQUIPO DE TRANSPORTE	115,000.00	-86,200.50	28,799.50	28,799.50	28,799.50	0.00
1310102000000043910102000001AA	SUBSIDIOS A ENTES PÚBLICOS DESCENTRALIZADOS	2,601,115.11	-2,601,115.11	0.00	0.00	0.00	0.00
1390109000000024710109000001AA	ARTÍCULOS METÁLICOS PARA LA CONSTRUCCIÓN	150,000.00	-150,000.00	0.00	0.00	0.00	0.00
1310102000000026110102000001AA	COMBUSTIBLES	1,667,663.79	4,641,536.85	6,309,200.64	6,309,200.64	6,309,200.64	0.00
1390110000000011340110000001AA	SUELDO AL PERSONAL DE CONFIANZA	3,818,400.00	-45,833.32	3,772,566.68	3,772,566.68	3,772,566.68	0.00
1390109000000024210109000001AA	CEMENTO Y PRODUCTOS DE CONCRETO	7,000.00	-6,263.75	736.25	736.25	736.25	0.00
1310102000000024710102000001AA	ARTÍCULOS METÁLICOS PARA LA CONSTRUCCIÓN	22,339.65	1,606.35	23,946.00	23,946.00	23,946.00	0.00
1310102000000024920102000001AA	ESTRUCTURAS Y MANUFACTURAS	19,281.44	38,126.25	57,407.69	57,407.69	57,407.69	0.00
1390110000000036610110000001AA	SERVICIO DE CREACIÓN Y DIFUSIÓN DE CONTENIDO EXCLUSIVAMENTE A TRAVÉS DE INTERNET	100,000.00	-35,831.96	64,168.04	64,168.04	64,168.04	0.00
1310102000000032510102000001AA	ARRENDAMIENTO DE VEHÍCULOS	99,000.00	235,065.00	334,065.00	334,065.00	334,065.00	0.00
1390110000000013220110000001AA	GRATIFICACIÓN DE FIN DE AÑO	477,300.00	-477,300.00	0.00	0.00	0.00	0.00
1310102000000038220102000001AA	ESPECTÁCULOS CULTURALES	0.00	5,869,218.14	5,869,218.14	5,869,218.14	5,869,218.14	0.00
1310102000000015210102000001AA	LIQUIDACIONES POR INDEMNIZACIONES Y POR SUELDOS Y SALARIOS CAÍDOS	0.00	1,767,000.00	1,767,000.00	1,767,000.00	1,767,000.00	0.00
1320103000000035210103000001AA	MANTENIMIENTO Y CONSERVACIÓN DE MOBILIARIO Y EQUIPO DE ADMINISTRACIÓN	1,220.00	-1,220.00	0.00	0.00	0.00	0.00
1390109000000024510109000001AA	VIDRIO Y PRODUCTOS DE VIDRIO	10,000.00	7,500.00	17,500.00	17,500.00	17,500.00	0.00
1310102000000033510102000001AA	ESTUDIOS E INVESTIGACIONES	87,000.00	-57,000.00	30,000.00	30,000.00	30,000.00	0.00
1310102000000025410102000001AA	MATERIALES, ACCESORIOS Y SUMINISTROS MÉDICOS	560.00	42,496.86	43,056.86	43,056.86	43,056.86	0.00
1390109000000035710109000001AA	MANTENIMIENTO Y CONSERVACIÓN DE MAQUINARIA Y EQUIPO	128,533.38	-113,063.38	15,470.00	15,470.00	15,470.00	0.00
1310102000000029810102000001AA	REFACCIONES Y ACCESORIOS MENORES DE MAQUINARIA Y OTROS EQUIPOS	30,047.92	-28,897.92	1,150.00	1,150.00	1,150.00	0.00
1340110000000013220110000001AA	GRATIFICACIÓN DE FIN DE AÑO	73,875.00	-73,875.00	0.00	0.00	0.00	0.00
1390109000000029910109000001AA	REFACCIONES Y ACCESORIOS MENORES OTROS BIENES MUEBLES	15,000.00	-11,722.00	3,278.00	3,278.00	3,278.00	0.00
1310102000000035710102000001AA	MANTENIMIENTO Y CONSERVACIÓN DE MAQUINARIA Y EQUIPO	54,680.14	-36,134.14	18,546.00	18,546.00	18,546.00	0.00

ESTADO ANALÍTICO DEL EJERCICIO DEL PRESUPUESTO DE EGRESOS
CLASIFICACIÓN FUNCIONAL DEL GASTO
COMITÁN DE DOMÍNGUEZ
DEL PERIODO: Del 01/01/2016 al 31/12/2016

EAEPE-CF
30-may.-17
Pág. 6 de 31

Finalidad/ Funcion	Concepto	Egresos Aprobados	Ampliaciones / Reducciones	Egresos Modificado	Egresos Devengado	Egresos Pagado	Subejercicio / Economía
13901090000000249101090000001AA	MATERIALES DE CONSTRUCCIÓN Y REPARACIÓN	509,723.33	-456,005.34	53,717.99	53,717.99	53,717.99	0.00
13101020000000261201020000001AA	LUBRICANTES Y ADITIVOS	306,781.79	-291,927.88	14,853.91	14,853.91	14,853.91	0.00
13901090000000294101090000001AA	REFACCIONES Y ACCESORIOS PARA EQUIPO DE COMPUTO	5,000.00	-4,139.00	861.00	861.00	861.00	0.00
13901090000000347101090000001AA	FLETES Y MANIOBRAS	19,180.00	142,512.00	161,692.00	161,692.00	161,692.00	0.00
13101020000000261101020000001AB	COMBUSTIBLES	0.00	616,928.67	616,928.67	616,928.67	616,928.67	0.00
13901100000000382101100000001AA	GASTOS DE ORDEN SOCIAL Y CULTURAL	3,800,000.00	8,855,724.88	12,655,724.88	12,655,724.88	12,655,724.88	0.00
13101020000000113401020000001AA	SUELDO AL PERSONAL DE CONFIANZA	2,450,388.00	-172,683.33	2,277,704.67	2,277,704.67	2,277,704.67	0.00
13101020000000242101020000001AA	CEMENTO Y PRODUCTOS DE CONCRETO	393.00	-174.00	219.00	219.00	219.00	0.00
13901090000000113401090000001AA	SUELDO AL PERSONAL DE CONFIANZA	3,871,200.00	-179,536.66	3,691,663.34	3,691,663.34	3,691,663.34	0.00
13101020000000314101020000001AA	SERVICIO TELEFÓNICO CONVENCIONAL	232,371.30	94,941.70	327,313.00	327,313.00	327,313.00	0.00
1-5	**ASUNTOS FINANCIEROS Y HACENDARIOS**	**10,992,279.94**	**-984,294.37**	**10,007,985.57**	**10,007,985.57**	**10,007,985.57**	**0.00**
15201040000000113401040000001AA	SUELDO AL PERSONAL DE CONFIANZA	2,748,000.00	-16,000.00	2,732,000.00	2,732,000.00	2,732,000.00	0.00
15201040000000261101040000001AB	COMBUSTIBLES	0.00	1,048.50	1,048.50	1,048.50	1,048.50	0.00
15201040000000323101040000001AA	ARRENDAMIENTO DE EQUIPO Y BIENES INFORMÁTICOS	0.00	349,740.00	349,740.00	349,740.00	349,740.00	0.00
15201040000000392201040000001AA	OTROS IMPUESTOS Y DERECHOS	586,053.60	-566,415.60	19,638.00	19,638.00	19,638.00	0.00
15201040000000341101040000001GB	SERVICIOS FINANCIEROS Y BANCARIOS	0.00	0.00	0.00	0.00	0.00	0.00
15201040000000211101040000001AA	MATERIAL Y ÚTILES DE OFICINA	1,107,303.91	186,983.25	1,294,287.16	1,294,287.16	1,294,287.16	0.00
15201040000000298101040000001AA	REFACCIONES Y ACCESORIOS MENORES DE MAQUINARIA Y OTROS EQUIPOS	15,197.63	-15,197.63	0.00	0.00	0.00	0.00
15201040000000341101040000001AA	SERVICIOS FINANCIEROS Y BANCARIOS	12,762.37	-12,595.91	166.46	166.46	166.46	0.00
15201040000000314101040000001AA	SERVICIO TELEFÓNICO CONVENCIONAL	58,847.00	30,451.31	89,298.31	89,298.31	89,298.31	0.00
15201040000000352101040000001AA	MANTENIMIENTO Y CONSERVACIÓN DE MOBILIARIO Y EQUIPO DE ADMINISTRACIÓN	45,687.00	91,328.23	137,015.23	137,015.23	137,015.23	0.00
15201040000000273101040000001AA	ARTÍCULOS DEPORTIVOS	139,731.80	-139,731.80	0.00	0.00	0.00	0.00
15201040000000212201040000001AA	MATERIAL FOTOGRAFICO	0.00	0.00	0.00	0.00	0.00	0.00
15201040000000249101040000001AA	MATERIALES DE CONSTRUCCIÓN Y REPARACIÓN	251.52	650.63	902.15	902.15	902.15	0.00

ESTADO ANALÍTICO DEL EJERCICIO DEL PRESUPUESTO DE EGRESOS
CLASIFICACIÓN FUNCIONAL DEL GASTO
COMITÁN DE DOMÍNGUEZ
DEL PERIODO: Del 01/01/2016 al 31/12/2016

EAEPE-CF
30-may.-17
Pág. 7 de 31

Finalidad/ Funcion	Concepto	Egresos Aprobados	Ampliaciones / Reducciones	Egresos Modificado	Egresos Devengado	Egresos Pagado	Subejercicio / Economía
152010400000003411010400000 01AB	SERVICIOS FINANCIEROS Y BANCARIOS	0.00	535.30	535.30	535.30	535.30	0.00
152010400000003981010400000 01AA	IMPUESTOS SOBRE NÓMINAS	200,000.00	-198,410.00	1,590.00	1,590.00	1,590.00	0.00
152010400000002121010400000 01AA	MATERIALES Y ÚTILES DE IMPRESIÓN Y REPRODUCCIÓN	1,800,000.00	-201,645.40	1,598,354.60	1,598,354.60	1,598,354.60	0.00
152010400000001322010400000 01AA	GRATIFICACIÓN DE FIN DE AÑO	627,892.82	-627,892.82	0.00	0.00	0.00	0.00
152010400000003221010400000 01AA	ARRENDAMIENTO DE EDIFICIOS Y LOCALES	700,000.00	-84,861.88	615,138.12	615,138.12	615,138.12	0.00
152010400000003411010400000 01GE	SERVICIOS FINANCIEROS Y BANCARIOS	0.00	3.95	3.95	3.95	3.95	0.00
152010400000003411010400000 01CD	SERVICIOS FINANCIEROS Y BANCARIOS	0.00	1,426.16	1,426.16	1,426.16	1,426.16	0.00
152010400000002451010400000 01AA	VIDRIO Y PRODUCTOS DE VIDRIO	0.00	516.20	516.20	516.20	516.20	0.00
152010400000002941010400000 01AA	REFACCIONES Y ACCESORIOS PARA EQUIPO DE COMPUTO	102,935.61	-60,136.52	42,799.09	42,799.09	42,799.09	0.00
152010400000002611010400000 01AA	COMBUSTIBLES	20,000.00	-4,446.20	15,553.80	15,553.80	15,553.80	0.00
152010400000002612010400000 01AA	LUBRICANTES Y ADITIVOS	30,000.00	-30,000.00	0.00	0.00	0.00	0.00
152010400000003411010400000 01GD	SERVICIOS FINANCIEROS Y BANCARIOS	0.00	2,462.40	2,462.40	2,462.40	2,462.40	0.00
152010400000002161010400000 01AA	MATERIAL DE LIMPIEZA	389,626.80	-280,526.62	109,100.18	109,100.18	109,100.18	0.00
152010400000003751010400000 01AA	VIÁTICOS NACIONALES	132,847.60	-100,607.78	32,239.82	32,239.82	32,239.82	0.00
152010400000001532010400000 01AA	PENSIONES	2,275,142.28	676,227.86	2,951,370.14	2,951,370.14	2,951,370.14	0.00
152010400000003572010400000 01AA	INSTALACIONES	0.00	12,800.00	12,800.00	12,800.00	12,800.00	0.00
1-7	**ASUNTOS DE ORDEN PUBLICO Y DE SEGURIDAD INTERIOR**	**1,389,799.98**	**56,129,183.94**	**57,518,983.92**	**52,848,782.70**	**52,848,782.70**	**4,670,201.22**
171020100000002441020100000 1AA	MADERA Y PRODUCTOS DE MADERA	19,000.60	-19,000.60	0.00	0.00	0.00	0.00
171PP01014002012210201000044FA	PREVENCION SOCIAL DE LA VIOLENCIA Y LA DELINCUENCIA CON PARTICIPACION CIUDADANA.	0.00	1,005,480.00	1,005,480.00	991,956.00	991,956.00	13,524.00
171PP03034002227110201000044FA	FORTALECIMIENTO DE PROGRAMAS PRIORITARIOS DE LAS INSTITUCIONES MUNICIPALES DE SEGURIDAD PUBLICA.	0.00	370,000.00	370,000.00	370,000.00	370,000.00	0.00
171SM01039000533420201000044GA	NUEVO SISTEMA DE JUSTICIA PENAL	0.00	1,629,574.00	1,629,574.00	1,628,506.64	1,628,506.64	1,067.36
171PP01014002038310201000044FA	PREVENCION SOCIAL DE LA VIOLENCIA Y LA DELINCUENCIA CON PARTICIPACION CIUDADANA.	0.00	50,000.00	50,000.00	0.00	0.00	50,000.00
171020100000002612020100000 1AA	LUBRICANTES Y ADITIVOS	30,000.00	-30,000.00	0.00	0.00	0.00	0.00

ESTADO ANALÍTICO DEL EJERCICIO DEL PRESUPUESTO DE EGRESOS
CLASIFICACIÓN FUNCIONAL DEL GASTO
COMITÁN DE DOMÍNGUEZ
DEL PERIODO: Del 01/01/2016 al 31/12/2016

EAEPE-CF
30-may.-17
Pág. 8 de 31

Finalidad/ Funcion	Concepto	Egresos Aprobados	Ampliaciones / Reducciones	Egresos Modificado	Egresos Devengado	Egresos Pagado	Subejercicio / Economía
171PP0303400224411020100004 4FA	FORTALECIMIENTO DE PROGRAMAS PRIORITARIOS DE LAS INSTITUCIONES MUNICIPALES DE SEGURIDAD PUBLICA.	0.00	3,618,467.75	3,618,467.75	3,618,467.75	3,618,467.75	0.00
171PP0101400203141020100004 4FA	PREVENCION SOCIAL DE LA VIOLENCIA Y LA DELINCUENCIA CON PARTICIPACION CIUDADANA.	0.00	15,000.00	15,000.00	4,979.00	4,979.00	10,021.00
1710201000000035720201000001AA	INSTALACIONES	3,300.00	42,400.00	45,700.00	45,700.00	45,700.00	0.00
1710201000000024110201000001AA	PRODUCTOS MINERALES NO METÁLICOS	31,587.38	-29,327.38	2,260.00	2,260.00	2,260.00	0.00
171PP0202400213751020100004 4FA	FORTALECIMIENTO DE LAS CAPACIDADES DE EVALUACIONES EN CONTROL DE CONFIANZA.	0.00	150,000.00	150,000.00	149,989.69	149,989.69	10.31
171SM0203900093171020100004 4GA	SISTEMA NACIONAL DE INFORMACION (BASE DE DATOS)	0.00	200,000.00	200,000.00	200,000.00	200,000.00	0.00
171PP0303400221322020100004 4FA	FORTALECIMIENTO DE PROGRAMAS PRIORITARIOS DE LAS INSTITUCIONES MUNICIPALES DE SEGURIDAD PUBLICA.	0.00	2,848,413.92	2,848,413.92	2,708,816.70	2,708,816.70	139,597.22
1710201000000035210201000001AA	MANTENIMIENTO Y CONSERVACIÓN DE MOBILIARIO Y EQUIPO DE ADMINISTRACIÓN	69,337.73	82,435.17	151,772.90	151,772.90	151,772.90	0.00
171SM0202900062831020100004 4GA	FORTALECIMIENTO DE PROGRAMAS PRIORITARIOS LOCALES DE LAS INSTITUCIONES DE SEGURIDAD PUBLICA DE IMPARTICION DE JUSTICIA	0.00	2,580,000.00	2,580,000.00	2,580,000.00	2,580,000.00	0.00
171PP0303400221592020100004 4FA	FORTALECIMIENTO DE PROGRAMAS PRIORITARIOS DE LAS INSTITUCIONES MUNICIPALES DE SEGURIDAD PUBLICA.	0.00	129,627.80	129,627.80	123,226.43	123,226.43	6,401.37
172RD0203400035411020100004 4FA	EQUIPAMIENTO DE LA UNIDAD MUNICIPAL DE PROTECCION CIVIL (ADQUISICION DE CAMIONETA DE RESCATE URBANO)	0.00	1,500,000.00	1,500,000.00	1,500,000.00	1,500,000.00	0.00
171SM0202900142721020100004 4GE	TECNOLOGIAS, INFRAESTRUCTURA Y EQUIPAMIENTO DE APOYO A LA OPERACION POLICIAL	0.00	45,060.03	45,060.03	45,058.55	45,058.55	1.48
1710201000000031410201000001AA	SERVICIO TELEFÓNICO CONVENCIONAL	102,805.00	107,492.00	210,297.00	210,297.00	210,297.00	0.00
172RD0202400626123010900004 4FC	REHABILITACION DE BAÑOS EN INSTALACIONES DE PROTECCION CIVIL MUNICIPAL	0.00	134,975.82	134,975.82	0.00	0.00	134,975.82
1710201000000027210201000001AA	PRENDAS DE SEGURIDAD Y PROTECCIÓN PERSONAL	0.00	144,509.00	144,509.00	144,509.00	144,509.00	0.00
171PP0202400213333020100004 4FA	FORTALECIMIENTO DE LAS CAPACIDADES DE EVALUACIONES EN CONTROL DE CONFIANZA.	0.00	174,800.00	174,800.00	0.00	0.00	174,800.00
171SM0202900062711020100004 4GA	FORTALECIMIENTO DE PROGRAMAS PRIORITARIOS LOCALES DE LAS INSTITUCIONES DE SEGURIDAD PUBLICA DE IMPARTICION DE JUSTICIA	0.00	2,090,304.00	2,090,304.00	2,090,304.00	2,090,304.00	0.00
1710201000000033960201000001AA	SERVICIOS DE ANÁLISIS Y FARMACÉUTICOS	33,706.00	15,942.00	49,648.00	49,648.00	49,648.00	0.00

ESTADO ANALÍTICO DEL EJERCICIO DEL PRESUPUESTO DE EGRESOS
CLASIFICACIÓN FUNCIONAL DEL GASTO
COMITÁN DE DOMÍNGUEZ
DEL PERIODO: Del 01/01/2016 al 31/12/2016

EAEPE-CF
30-may.-17
Pág. 9 de 31

Finalidad/ Funcion	Concepto	Egresos Aprobados	Ampliaciones / Reducciones	Egresos Modificado	Egresos Devengado	Egresos Pagado	Subejercicio / Economía
171PP0303400221416020100004 4FA	FORTALECIMIENTO DE PROGRAMAS PRIORITARIOS DE LAS INSTITUCIONES MUNICIPALES DE SEGURIDAD PUBLICA.	0.00	10,000.00	10,000.00	0.00	0.00	10,000.00
172RD0201400013311020100004 4FA	CURSO DE CAPACITACION PARA EL PERSONAL DE PROTECCION CIVIL MUNICIPAL	0.00	48,000.00	48,000.00	48,000.00	48,000.00	0.00
171SM0101900033393020100004 4GA	FORTALECIMIENTO DE LAS CAPACIDADES DE EVALUACION EN CONTROL DE CONFIANZA.	0.00	1,231,200.00	1,231,200.00	1,231,200.00	1,231,200.00	0.00
171SM0202900065511020100004 4GA	FORTALECIMIENTO DE PROGRAMAS PRIORITARIOS LOCALES DE LAS INSTITUCIONES DE SEGURIDAD PUBLICA DE IMPARTICION DE JUSTICIA	0.00	2,163,892.76	2,163,892.76	0.00	0.00	2,163,892.76
171020100000002911020100001AA	REFACCIONES, ACCESORIOS Y HERRAMIENTAS MENORES	55,404.15	-4,885.99	50,518.16	50,518.16	50,518.16	0.00
171020100000002541020100001AA	MATERIALES, ACCESORIOS Y SUMINISTROS MÉDICOS	12,764.10	722.62	13,486.72	13,486.72	13,486.72	0.00
171PP0303400222211020100004 4FA	FORTALECIMIENTO DE PROGRAMAS PRIORITARIOS DE LAS INSTITUCIONES MUNICIPALES DE SEGURIDAD PUBLICA.	0.00	200,000.00	200,000.00	200,000.00	200,000.00	0.00
171020100000003751020100001AA	VIÁTICOS NACIONALES	97,609.90	-11,974.42	85,635.48	85,635.48	85,635.48	0.00
171SM0101900043611020100004 4GA	PROFESIONALIZACION DE LAS INSTITUCIONES DE SEGURIDAD PUBLICA.	0.00	204,493.00	204,493.00	204,493.00	204,493.00	0.00
171SM0202900142721020100004 4GB	TECNOLOGIAS, INFRAESTRUCTURA Y EQUIPAMIENTO DE APOYO A LA OPERACION POLICIAL	0.00	17,403.96	17,403.96	17,403.96	17,403.96	0.00
171PP0608400241134020100004 4FA	SEGUIMIENTO Y EVALUACION	0.00	185,760.44	185,760.44	185,246.98	185,246.98	513.46
171020100000002471020100001AA	ARTÍCULOS METÁLICOS PARA LA CONSTRUCCIÓN	7,592.10	-6,699.60	892.50	892.50	892.50	0.00
171SM0204900075411020100004 4GA	FORTALECIMIENTO TECNOLOGICO, DE EQUIPO E INFRAESTRUCTURA DE LAS INSTITUCIONES DE SEGURIDAD PUBLICA.	0.00	1,950,000.00	1,950,000.00	1,950,000.00	1,950,000.00	0.00
171020100000003551020100001AA	REPARACIÓN Y MANTENIMIENTO DE EQUIPO DE TRANSPORTE	100,000.00	-98,600.08	1,399.92	1,399.92	1,399.92	0.00
171PP0608400243751020100004 4FA	SEGUIMIENTO Y EVALUACION	0.00	10,000.00	10,000.00	0.00	0.00	10,000.00
171020100000002491020100001AA	MATERIALES DE CONSTRUCCIÓN Y REPARACIÓN	69,333.49	36,827.68	106,161.17	106,161.17	106,161.17	0.00
171PP0505400235231020100004 4FA	ADQUISICION Y/O DE SISTEMAS DE VIDEO VIGILANCIA.	0.00	1,444,695.01	1,444,695.01	1,444,695.01	1,444,695.01	0.00
171SM0101900043342020100004 4GA	PROFESIONALIZACION DE LAS INSTITUCIONES DE SEGURIDAD PUBLICA.	0.00	885,400.00	885,400.00	885,400.00	885,400.00	0.00
171020100000002451020100001AA	VIDRIO Y PRODUCTOS DE VIDRIO	5,000.00	-5,000.00	0.00	0.00	0.00	0.00

ESTADO ANALÍTICO DEL EJERCICIO DEL PRESUPUESTO DE EGRESOS
CLASIFICACIÓN FUNCIONAL DEL GASTO
COMITÁN DE DOMÍNGUEZ
DEL PERIODO: Del 01/01/2016 al 31/12/2016

EAEPE-CF
30-may.-17
Pág. 10 de 31

Finalidad/ Funcion	Concepto	Egresos Aprobados	Ampliaciones / Reducciones	Egresos Modificado	Egresos Devengado	Egresos Pagado	Subejercicio / Economía
171020100000002611020100000 1AB	COMBUSTIBLES	0.00	10,571.19	10,571.19	10,571.19	10,571.19	0.00
171SM0103900052951020100004 4GA	NUEVO SISTEMA DE JUSTICIA PENAL	0.00	1,265,200.00	1,265,200.00	1,265,200.00	1,265,200.00	0.00
171PP0608400241322020100004 4FA	SEGUIMIENTO Y EVALUACION	0.00	22,709.10	22,709.10	22,709.10	22,709.10	0.00
172RD0202400166141010900004 4FC	DESAZOLVE DE 500 ML DE CANAL PLUVIAL EN ARROYO POPULAR Y EL LAUREL	0.00	70,000.00	70,000.00	0.00	0.00	70,000.00
171SM0203900085651020100004 4GA	RED NACIONAL DE TELECOMUNICACIONES	0.00	162,596.04	162,596.04	162,596.04	162,596.04	0.00
171020100000002421020100000 1AA	CEMENTO Y PRODUCTOS DE CONCRETO	5,000.00	-487.00	4,513.00	4,513.00	4,513.00	0.00
171PP0608400243311020100004 4FA	SEGUIMIENTO Y EVALUACION	0.00	100,000.00	100,000.00	100,000.00	100,000.00	0.00
171PP0101400201322020100004 4FA	PREVENCION SOCIAL DE LA VIOLENCIA Y LA DELINCUENCIA CON PARTICIPACION CIUDADANA.	0.00	125,685.00	125,685.00	121,927.31	121,927.31	3,757.69
171020100000002981020100000 1AA	REFACCIONES Y ACCESORIOS MENORES DE MAQUINARIA Y OTROS EQUIPOS	24,306.72	-21,806.72	2,500.00	2,500.00	2,500.00	0.00
171PP0303400223451020100004 4FA	FORTALECIMIENTO DE PROGRAMAS PRIORITARIOS DE LAS INSTITUCIONES MUNICIPALES DE SEGURIDAD PUBLICA.	0.00	500,000.00	500,000.00	311,405.85	311,405.85	188,594.15
171PP0303400221221020100004 4FA	FORTALECIMIENTO DE PROGRAMAS PRIORITARIOS DE LAS INSTITUCIONES MUNICIPALES DE SEGURIDAD PUBLICA.	0.00	23,300,025.82	23,300,025.82	21,780,595.64	21,780,595.64	1,519,430.18
171PP0101400202111020100004 4FA	PREVENCION SOCIAL DE LA VIOLENCIA Y LA DELINCUENCIA CON PARTICIPACION CIUDADANA.	0.00	23,000.00	23,000.00	17,000.00	17,000.00	6,000.00
171020100000002611020100000 1AA	COMBUSTIBLES	250,000.00	22,830.22	272,830.22	272,830.22	272,830.22	0.00
171PP0303400221441020100004 4FA	FORTALECIMIENTO DE PROGRAMAS PRIORITARIOS DE LAS INSTITUCIONES MUNICIPALES DE SEGURIDAD PUBLICA.	0.00	296,755.28	296,755.28	283,320.74	283,320.74	13,434.54
171020100000003571020100000 1AA	MANTENIMIENTO Y CONSERVACIÓN DE MAQUINARIA Y EQUIPO	11,367.32	-11,367.32	0.00	0.00	0.00	0.00
171020100000001441020100000 1AA	CUOTAS PARA EL SEGURO DE VIDA	7,630.00	-7,630.00	0.00	0.00	0.00	0.00
171PP0608400241441020100004 4FA	SEGUIMIENTO Y EVALUACION	0.00	1,650.00	1,650.00	869.10	869.10	780.90
171020100000002492020100000 1AA	ESTRUCTURAS Y MANUFACTURAS	27,240.28	-27,240.28	0.00	0.00	0.00	0.00
171020100000002711020100000 1AA	VESTUARIOS Y UNIFORMES	0.00	135,691.35	135,691.35	135,691.35	135,691.35	0.00
171PP0303400222611020100004 4FA	FORTALECIMIENTO DE PROGRAMAS PRIORITARIOS DE LAS INSTITUCIONES MUNICIPALES DE SEGURIDAD PUBLICA.	0.00	3,220,000.00	3,220,000.00	3,219,426.65	3,219,426.65	573.35

ESTADO ANALÍTICO DEL EJERCICIO DEL PRESUPUESTO DE EGRESOS
CLASIFICACIÓN FUNCIONAL DEL GASTO
COMITÁN DE DOMÍNGUEZ
DEL PERIODO: Del 01/01/2016 al 31/12/2016

EAEPE-CF
30-may.-17
Pág. 11 de 31

Finalidad/ Funcion	Concepto	Egresos Aprobados	Ampliaciones / Reducciones	Egresos Modificado	Egresos Devengado	Egresos Pagado	Subejercicio / Economía
172RD020340007271102010000044FA	UNIFORMES PARA EL PERSONAL DE PROTECCION CIVIL MUNICIPAL.	0.00	236,320.00	236,320.00	236,320.00	236,320.00	0.00
171PP010140020159202010000044FA	PREVENCION SOCIAL DE LA VIOLENCIA Y LA DELINCUENCIA CON PARTICIPACION CIUDADANA.	0.00	12,950.00	12,950.00	12,950.00	12,950.00	0.00
171020100000003451020100000 1AA	SEGURO DE BIENES PATRIMONIALES	391,815.21	-391,815.21	0.00	0.00	0.00	0.00
171020100000002461020100000 1AA	MATERIAL ELÉCTRICO Y ELECTRÓNICO	30,000.00	-8,526.78	21,473.22	21,473.22	21,473.22	0.00
171PP030340022355102010000044FA	FORTALECIMIENTO DE PROGRAMAS PRIORITARIOS DE LAS INSTITUCIONES MUNICIPALES DE SEGURIDAD PUBLICA.	0.00	1,000,000.00	1,000,000.00	885,781.61	885,781.61	114,218.39
172RD020140002331102010000044FA	CURSO "DIPLOMADO EN LA GESTION INTEGRAL DE RIESGO" PARA 4 ELEMENTOS DE PROTECCION CIVIL MUNICIPAL	0.00	65,000.00	65,000.00	65,000.00	65,000.00	0.00
171PP010140020322102010000044FA	PREVENCION SOCIAL DE LA VIOLENCIA Y LA DELINCUENCIA CON PARTICIPACION CIUDADANA.	0.00	12,000.00	12,000.00	12,000.00	12,000.00	0.00
172RD020340010565102010000044FA	SUMINISTRO DE RADIO COMUNICACION PARA PROTECCION CIVIL MUNICIPAL.	0.00	306,647.07	306,647.07	306,647.07	306,647.07	0.00
171PP050540023357102010000044FA	ADQUISICION Y/O DE SISTEMAS DE VIDEO VIGILANCIA.	0.00	501,875.01	501,875.01	501,875.01	501,875.01	0.00
171020100000002431020100000 1AA	CAL, YESO Y PRODUCTOS DE YESO	5,000.00	-4,644.96	355.04	355.04	355.04	0.00
171SM010190004339302010000044GA	PROFESIONALIZACION DE LAS INSTITUCIONES DE SEGURIDAD PUBLICA.	0.00	55,200.00	55,200.00	55,200.00	55,200.00	0.00
171SM020290006282102010000044GA	FORTALECIMIENTO DE PROGRAMAS PRIORITARIOS LOCALES DE LAS INSTITUCIONES DE SEGURIDAD PUBLICA DE IMPARTICION DE JUSTICIA	0.00	38,607.24	38,607.24	0.00	0.00	38,607.24
1-8	**OTROS SERVICIOS GENERALES**	**0.00**	**425,626.29**	**425,626.29**	**425,626.29**	**425,626.29**	**0.00**
181031602000155651010200004 4AA	ADQUISICION DE VIDEO CAMARAS DE VIGILANCIA INSTALADAS EN EL EDIFICIO DE LA PRESIDENCIA MUNICIPAL.	0.00	274,604.00	274,604.00	274,604.00	274,604.00	0.00
181031605000285111010500004 4AA	ADQUISICION DE UN ARCHIVERO PARA LA COORDINACION DE ADQUISICIONES MUNICIPALES.	0.00	6,945.00	6,945.00	6,945.00	6,945.00	0.00
181031612000275151011000004 4AA	ADQUISICION DE UNA IMPRESORA MULTIFUNCIONAL L575 MARCA EPSON, PARA LA DIRECCION DE PLANEACION MUNICIPAL.	0.00	4,798.99	4,798.99	4,798.99	4,798.99	0.00
181031612000205311011000004 4AA	ADQUISICION DE UNA CAMA DE GINECOLOGIA DE EXPLORACION, PARA LA DIRECCION DE SALUD MUNICIPAL (ZONA DE TOLERANCIA)	0.00	9,985.00	9,985.00	9,985.00	9,985.00	0.00
181031610000245151020100004 4AA	ADQUISICION DE IMPRESORA L310 (C11CE57301) PARA LA DIRECCION DE SEGURIDAD PUBLICA MUNICIPAL.	0.00	3,386.00	3,386.00	3,386.00	3,386.00	0.00

ESTADO ANALÍTICO DEL EJERCICIO DEL PRESUPUESTO DE EGRESOS
CLASIFICACIÓN FUNCIONAL DEL GASTO
COMITÁN DE DOMÍNGUEZ
DEL PERIODO: Del 01/01/2016 al 31/12/2016

EAEPE-CF
30-may.-17
Pág. 12 de 31

Finalidad/ Funcion	Concepto		Egresos Aprobados	Ampliaciones / Reducciones	Egresos Modificado	Egresos Devengado	Egresos Pagado	Subejercicio / Economía
181031612000235651011000004 4AA		AQUISICION DE TELEFONO SAMSUMG LTE SM-G930F GALAXY S7, PARA LA COORDINACION DE COMUNICACION SOCIAL MUNICIPAL	0.00	8,909.00	8,909.00	8,909.00	8,909.00	0.00
181031604000265151010400004 4AA		ADQUISICION DE UNA IMPRESORA MULTIFUNCIONAL HP, PARA TESORERIA MUNICIPAL.	0.00	3,599.00	3,599.00	3,599.00	3,599.00	0.00
181031605000305191010500004 4AA		ADQUISICION DE FOTOCOPIADORA, PARA LA COORDINACION DE ADQUISICIONES MUNICIPAL.	0.00	11,020.00	11,020.00	11,020.00	11,020.00	0.00
181031602000225111010200004 4AA		ADQUISICION DE MOBILIARIO, PARA DIFERENTES AREAS DE LA PRESIDENCIA MUNICIPAL.	0.00	46,827.00	46,827.00	46,827.00	46,827.00	0.00
181031612000145231011000004 4AA		ADQUISICION DE CAMARA FOTOGRAFICA, PARA LA DIRECCION DE PROYECCION MUNICIPAL.	0.00	11,995.65	11,995.65	11,995.65	11,995.65	0.00
181031612000195621011000004 4AA		ADQUISICION DE PLANTA PARA SOLDAR MARCA RAMIRO DE 250, PARA LA COORDINACION DE MERCADOS Y AMBULANTAJE MUNICIPAL	0.00	4,985.00	4,985.00	4,985.00	4,985.00	0.00
181031602000185641010200004 4AA		ADQUISICION DE REFRIGERADOR ACROS NO. DE SERIE-VR55032871, PARA PRESIDENCIA MUNICIPAL	0.00	5,348.00	5,348.00	5,348.00	5,348.00	0.00
181031612000175231011000004 4AA		ADQUISICION DE CAMARAS FOTOGRAFICAS, PARA LA COORDINACION DE COMUNICIACION SOCIAL MUNICIPAL.	0.00	24,494.65	24,494.65	24,494.65	24,494.65	0.00
181031605000165621010500004 4AA		ADQUISICION DE HIDROLAVADORA PARA LA COORDINACION DE RECURSOS MATERIALES MUNICIPALES, (PARA EL PARQUE VEHICULAR)	0.00	8,729.00	8,729.00	8,729.00	8,729.00	0.00
2	**DESARROLLO SOCIAL**		**83,408,998.95**	**195,839,600.82**	**279,248,599.77**	**220,124,127.04**	**220,124,127.04**	**59,124,472.73**
2-1	**PROTECCION AMBIENTAL**		**33,538,610.78**	**17,794,537.10**	**51,333,147.88**	**51,333,147.88**	**51,333,147.88**	**0.00**
211020200000002161020200001AA		MATERIAL DE LIMPIEZA	2,260,300.00	-2,009,229.11	251,070.89	251,070.89	251,070.89	0.00
211020200000002482020200001AA		PLANTAS DE ORNATO	90,030.00	-31,520.00	58,510.00	58,510.00	58,510.00	0.00
211020200000002991020200001AA		REFACCIONES Y ACCESORIOS MENORES OTROS BIENES MUEBLES	111,579.29	-109,137.49	2,441.80	2,441.80	2,441.80	0.00
211020200000001221020200001AA		SUELDO AL PERSONAL EVENTUAL	9,375,000.00	21,939,999.35	31,314,999.35	31,314,999.35	31,314,999.35	0.00
211020200000002921020200001AA		REFACCIONES Y ACCESORIOS MENORES DE EDIFICIOS	100,000.00	-95,207.82	4,792.18	4,792.18	4,792.18	0.00
211020200000002612020200001AA		LUBRICANTES Y ADITIVOS	1,162,620.42	-1,012,278.35	150,342.07	150,342.07	150,342.07	0.00
211R507024002532610109000044FA		MANTENIMIENTO DE RELLENO SANITARIO	0.00	5,526,009.60	5,526,009.60	5,526,009.60	5,526,009.60	0.00
211020200000002521020200001AA		PLAGUICIDAS, ABONOS Y FERTILIZANTES	52,336.68	-25,754.72	26,581.96	26,581.96	26,581.96	0.00
211020200000003521020200001AA		MANTENIMIENTO Y CONSERVACIÓN DE MOBILIARIO Y EQUIPO DE ADMINISTRACIÓN	47,146.35	1,590.46	48,736.81	48,736.81	48,736.81	0.00

ESTADO ANALÍTICO DEL EJERCICIO DEL PRESUPUESTO DE EGRESOS
CLASIFICACIÓN FUNCIONAL DEL GASTO
COMITÁN DE DOMÍNGUEZ
DEL PERIODO: Del 01/01/2016 al 31/12/2016

EAEPE-CF
30-may.-17
Pág. 13 de 31

Finalidad/ Funcion	Concepto	Egresos Aprobados	Ampliaciones / Reducciones	Egresos Modificado	Egresos Devengado	Egresos Pagado	Subejercicio / Economía
211020200000003121020200001AA	GAS	50,000.00	-49,524.46	475.54	475.54	475.54	0.00
211020200000002561020200001AA	FIBRAS SINTÉTICAS, HULES, PLÁSTICOS Y DERIVADOS	40,000.00	-37,784.70	2,215.30	2,215.30	2,215.30	0.00
211R50500900112121011000044GA	CONJUNTA Y PROMOVER ACCIONES Y RECURSOS PARA CONSOLIDAR EL COMITÉ DE CUENCA RIO GRANDE LAGUNAS DE MONTEBELLO (COMITAN DE DOMINGUEZ) "CONAGUA 2016"	0.00	14,292.00	14,292.00	14,292.00	14,292.00	0.00
215021400000001134021400001AA	SUELDO AL PERSONAL DE CONFIANZA	276,000.00	-16,266.67	259,733.33	259,733.33	259,733.33	0.00
211020200000002491020200001AA	MATERIALES DE CONSTRUCCIÓN Y REPARACIÓN	358,903.57	-46,893.33	312,010.24	312,010.24	312,010.24	0.00
211R50500900113311011000044GA	CONJUNTA Y PROMOVER ACCIONES Y RECURSOS PARA CONSOLIDAR EL COMITÉ DE CUENCA RIO GRANDE LAGUNAS DE MONTEBELLO (COMITAN DE DOMINGUEZ) "CONAGUA 2016"	0.00	20,000.00	20,000.00	20,000.00	20,000.00	0.00
211020200000002461020200001AA	MATERIAL ELÉCTRICO Y ELECTRÓNICO	663,761.02	423,571.21	1,087,332.23	1,087,332.23	1,087,332.23	0.00
211020200000002431020200001AA	CAL, YESO Y PRODUCTOS DE YESO	7,817.15	1,707.85	9,525.00	9,525.00	9,525.00	0.00
211020200000002721020200001AA	PRENDAS DE SEGURIDAD Y PROTECCIÓN PERSONAL	252,913.12	-119,848.22	133,064.90	133,064.90	133,064.90	0.00
211020200000002441020200001AA	MADERA Y PRODUCTOS DE MADERA	16,750.00	-16,367.20	382.80	382.80	382.80	0.00
215021400000001322021400001AA	GRATIFICACIÓN DE FIN DE AÑO	34,500.00	-34,500.00	0.00	0.00	0.00	0.00
211020200000002411020200001AA	PRODUCTOS MINERALES NO METÁLICOS	213,987.81	-185,451.81	28,536.00	28,536.00	28,536.00	0.00
211020200000003141020200001AA	SERVICIO TELEFÓNICO CONVENCIONAL	16,381.00	37,568.00	53,949.00	53,949.00	53,949.00	0.00
211020200000001322020200001AA	GRATIFICACIÓN DE FIN DE AÑO	577,002.00	-574,377.00	2,625.00	2,625.00	2,625.00	0.00
211020200000002492020200001AA	ESTRUCTURAS Y MANUFACTURAS	100,000.00	-73,122.10	26,877.90	26,877.90	26,877.90	0.00
211020200000002961020200001AA	REFACCIONES Y ACCESORIOS MENORES DE EQUIPO DE TRANSPORTE	987,447.79	-132,002.50	855,445.29	855,445.29	855,445.29	0.00
211R50500900111221011000044GA	CONJUNTA Y PROMOVER ACCIONES Y RECURSOS PARA CONSOLIDAR EL COMITÉ DE CUENCA RIO GRANDE LAGUNAS DE MONTEBELLO (COMITAN DE DOMINGUEZ) "CONAGUA 2016"	0.00	94,962.00	94,962.00	94,962.00	94,962.00	0.00
211020200000001719020200001AA	ESTÍMULOS AL PERSONAL	0.00	113,000.00	113,000.00	113,000.00	113,000.00	0.00
211020200000002471020200001AA	ARTÍCULOS METÁLICOS PARA LA CONSTRUCCIÓN	105,000.00	-91,351.47	13,648.53	13,648.53	13,648.53	0.00
211020200000003551020200001AA	REPARACIÓN Y MANTENIMIENTO DE EQUIPO DE TRANSPORTE	300,000.00	-58,253.08	241,746.92	241,746.92	241,746.92	0.00

ESTADO ANALÍTICO DEL EJERCICIO DEL PRESUPUESTO DE EGRESOS
CLASIFICACIÓN FUNCIONAL DEL GASTO
COMITÁN DE DOMÍNGUEZ
DEL PERIODO: Del 01/01/2016 al 31/12/2016

EAEPE-CF
30-may.-17
Pág. 14 de 31

Finalidad/ Funcion	Concepto	Egresos Aprobados	Ampliaciones / Reducciones	Egresos Modificado	Egresos Devengado	Egresos Pagado	Subejercicio / Economía
211R505009001126110110000044GA	CONJUNTA Y PROMOVER ACCIONES Y RECURSOS PARA CONSOLIDAR EL COMITÉ DE CUENCA RIO GRANDE LAGUNAS DE MONTEBELLO (COMITAN DE DOMINGUEZ) "CONAGUA 2016"	0.00	450.04	450.04	450.04	450.04	0.00
213030602000046144010900044AA	AMPLIACION DE DRENAJE SANITARIO, BARRIO YALCHIVOL.	800,000.00	-800,000.00	0.00	0.00	0.00	0.00
211020200000002911020200001AA	REFACCIONES, ACCESORIOS Y HERRAMIENTAS MENORES	150,000.00	-2,941.69	147,058.31	147,058.31	147,058.31	0.00
211020200000002451020200001AA	VIDRIO Y PRODUCTOS DE VIDRIO	15,000.00	-10,013.04	4,986.96	4,986.96	4,986.96	0.00
213030605000016145010900044AA	ELABORACION DE PROYECTOS EJECUTIVO PARA CONSTRUCCION DE PLANTA DE AGUAS RESIDUALES EN PLANTA DE TRATAMIENTO EN LA ZONA URBANA	300,000.00	-300,000.00	0.00	0.00	0.00	0.00
211020200000002611020200001AA	COMBUSTIBLES	2,630,000.00	1,664,253.98	4,294,253.98	4,294,253.98	4,294,253.98	0.00
211R505009001121110110000044GA	CONJUNTA Y PROMOVER ACCIONES Y RECURSOS PARA CONSOLIDAR EL COMITÉ DE CUENCA RIO GRANDE LAGUNAS DE MONTEBELLO (COMITAN DE DOMINGUEZ) "CONAGUA 2016"	0.00	15,295.95	15,295.95	15,295.95	15,295.95	0.00
213031705000106143010900044AA	REHABILITACION DE RED DE DRENAJE SANITARIO EN 8A. AVE. ORIENTE ENTRE 7A. SUR ORIENTE Y 5A. NORTE ORIENTE.	4,000,000.00	-4,000,000.00	0.00	0.00	0.00	0.00
211020200000002611020200001AB	COMBUSTIBLES	0.00	300,897.25	300,897.25	300,897.25	300,897.25	0.00
211020200000002421020200001AA	CEMENTO Y PRODUCTOS DE CONCRETO	14,000.00	-8,496.32	5,503.68	5,503.68	5,503.68	0.00
211020200000003571020200001AA	MANTENIMIENTO Y CONSERVACIÓN DE MAQUINARIA Y EQUIPO	148,556.61	-58,204.61	90,352.00	90,352.00	90,352.00	0.00
211R505009001129610110000044GA	CONJUNTA Y PROMOVER ACCIONES Y RECURSOS PARA CONSOLIDAR EL COMITÉ DE CUENCA RIO GRANDE LAGUNAS DE MONTEBELLO (COMITAN DE DOMINGUEZ) "CONAGUA 2016"	0.00	5,000.01	5,000.01	5,000.01	5,000.01	0.00
211020200000003261020200001AA	ARRENDAMIENTO DE MAQUINARIA, OTROS EQUIPOS Y HERRAMIENTAS	300,000.00	40,601.08	340,601.08	340,601.08	340,601.08	0.00
211020200000002111020200001AA	MATERIAL Y ÚTILES DE OFICINA	630.00	631.00	1,261.00	1,261.00	1,261.00	0.00
213031705000076143010900044AA	REHABILITACION DE RED DE DRENAJE SANITARIO (11A. CALLE SUR ORIENTE ENTRE 3A. Y 4A.AVENIDA ORIENTE SUR), BARRIO PUENTE HIDALGO.	3,000,000.00	-3,000,000.00	0.00	0.00	0.00	0.00
211020200000001221020200001AB	SUELDO AL PERSONAL EVENTUAL	0.00	1,998.00	1,998.00	1,998.00	1,998.00	0.00
211020200000002981020200001AA	REFACCIONES Y ACCESORIOS MENORES DE MAQUINARIA Y OTROS EQUIPOS	364,931.97	95,868.31	460,800.28	460,800.28	460,800.28	0.00

ESTADO ANALÍTICO DEL EJERCICIO DEL PRESUPUESTO DE EGRESOS
CLASIFICACIÓN FUNCIONAL DEL GASTO
COMITÁN DE DOMÍNGUEZ
DEL PERIODO: Del 01/01/2016 al 31/12/2016

EAEPE-CF
30-may.-17
Pág. 15 de 31

Finalidad/ Funcion	Concepto	Egresos Aprobados	Ampliaciones / Reducciones	Egresos Modificado	Egresos Devengado	Egresos Pagado	Subejercicio / Economía
211020200000001134020200001AA	SUELDO AL PERSONAL DE CONFIANZA	4,616,016.00	395,366.70	5,011,382.70	5,011,382.70	5,011,382.70	0.00
2-2	**VIVIENDA Y SERVICIOS A LA COMUNIDAD**	**43,277,046.17**	**168,165,398.88**	**211,442,445.05**	**153,686,856.15**	**153,686,856.15**	**57,755,588.90**
226020400000002961020400001AA	REFACCIONES Y ACCESORIOS MENORES DE EQUIPO DE TRANSPORTE	57,189.16	-34,453.49	22,735.67	22,735.67	22,735.67	0.00
226020400000002111020400001AA	MATERIAL Y ÚTILES DE OFICINA	5,052.47	-643.47	4,409.00	4,409.00	4,409.00	0.00
226020300000001134020300001AA	SUELDO AL PERSONAL DE CONFIANZA	3,192,564.00	204,615.68	3,397,179.68	3,397,179.68	3,397,179.68	0.00
221UR0901400906153010900004 4FA	REHABILITACION DE CALLES Y AVENIDAS DE LA CIUDAD CON MEZCLA ASFALTICA	0.00	2,000,000.00	2,000,000.00	1,967,933.51	1,967,933.51	32,066.49
224031210000086143010900004 4AA	MANTENIMIENTO DE ALUMBRADO PUBLICO EN ZONA URBANA.	2,500,000.00	1,174,789.77	3,674,789.77	3,674,789.77	3,674,789.77	0.00
223AS0303300926321010900016 7EA	EQUIPAMIENTO CON DEPOSITO DE AGUA POTABLE, EJIDO SAN JOSE LAS ROSAS	0.00	286,344.14	286,344.14	286,344.14	286,344.14	0.00
223030511000296143010900004 4AA	EQUIPAMIENTO ELECTROMECANICO DEL POZO PROFUNDO PARA SUMINISTRO DE AGUA POTABLE, CASH.	0.00	656,750.95	656,750.95	656,750.95	656,750.95	0.00
227U9010230007511101090000 44EA	ACONDICIONAMIENTO DE ESPACIOS FISICOS	0.00	543,108.52	543,108.52	543,108.52	543,108.52	0.00
223AS1105300216143010900004 4EA	REHABILITACION DE RED DE DRENAJE SANITARIO (CALLE DEL TULE), FRACCIONAMIENTO EL LAUREL.	0.00	951,738.66	951,738.66	951,738.66	951,738.66	0.00
223AS1102300666144010900004 4EA	AMPLIACION DE RED DE DRENAJE SANITARIO (AV. LOS CIPRECES Y CALLE PRIVADA LOS CIPRECES). BARRIO CRUZ GRANDE 2A SECCION	0.00	185,354.65	185,354.65	185,354.65	185,354.65	0.00
221UR0505300936153021200012 6EA	REHABILITACION DE CAMINO RURAL CON MATERIAL MEJORADO EN LA RANCHERIA PAMALA	0.00	158,955.17	158,955.17	108,849.30	108,849.30	50,105.87
223AS0303300536321010900027 6EA	EQUIPAMIENTO CON DEPOSITO DE AGUA POTABLE	0.00	55,678.03	55,678.03	55,678.03	55,678.03	0.00
223AS2001400353922010200004 4FA	PAGO DE DERECHOS Y APROVECHAMIENTOS POR CONCEPTO DE AGUA.	0.00	1,219,759.00	1,219,759.00	1,219,759.00	1,219,759.00	0.00
226020300000002411020300001AA	PRODUCTOS MINERALES NO METÁLICOS	18,000.00	-18,000.00	0.00	0.00	0.00	0.00
224031210000056143010900032 0AA	MANTENIMIENTO DE ALUMBRADO PUBLICO EN ZONA RURAL.	1,500,000.00	-1,174,894.07	325,105.93	325,105.93	325,105.93	0.00
221UR1102400966123010900004 4FA	REHABILITACION DE PINTURA EN PRESIDENCIA MUNICIPAL	0.00	298,169.97	298,169.97	298,169.97	298,169.97	0.00
223AS0303300506321010900018 6EA	EQUIPAMIENTO CON DEPOSITO DE AGUA POTABLE	0.00	135,218.07	135,218.07	135,218.07	135,218.07	0.00
226020400000002211020400001AA	ALIMENTACIÓN DE PERSONAS	2,519.90	-1,389.90	1,130.00	1,130.00	1,130.00	0.00
226020400000002511020400001AA	PRODUCTOS QUÍMICOS BÁSICOS	2,725.00	-2,725.00	0.00	0.00	0.00	0.00

ESTADO ANALÍTICO DEL EJERCICIO DEL PRESUPUESTO DE EGRESOS
CLASIFICACIÓN FUNCIONAL DEL GASTO
COMITÁN DE DOMÍNGUEZ
DEL PERIODO: Del 01/01/2016 al 31/12/2016

EAEPE-CF
30-may.-17
Pág. 16 de 31

Finalidad/ Funcion	Concepto	Egresos Aprobados	Ampliaciones / Reducciones	Egresos Modificado	Egresos Devengado	Egresos Pagado	Subejercicio / Economía
225VI0101300966111010900044EA	CONSTRUCCION DE CUARTOS DORMITORIO TIPO "B" COMO PROYECTO INTEGRAL DE MEJORAMIENTO DE VIVIENDA RURAL Y URBANA	0.00	3,238,580.00	3,238,580.00	2,866,000.00	2,866,000.00	372,580.00
223AS1102300186144010900044EA	AMPLIACION DE RED DE DRENAJE SANITARIA, BARRIO LAS GUAYABAS	0.00	306,228.71	306,228.71	306,228.71	306,228.71	0.00
223AS1105300696143010900044EC	REHABILITACION DE RED DE DRENAJE SANITARIO, BARRIO EL CEDRO.	0.00	3,523,530.95	3,523,530.95	3,523,530.95	3,523,530.95	0.00
2260204000000031210204000001AA	GAS	65,000.00	-32,609.20	32,390.80	32,390.80	32,390.80	0.00
221UR1002900136223010900044GA	REHABILITACION DEL AUDITORIO MUNICIPAL PROF. ROBERTO BONIFAZ CABALLERO 1RA ETAPA	0.00	1,998,000.00	1,998,000.00	1,998,000.00	1,998,000.00	0.00
2260203000000024410203000001AA	MADERA Y PRODUCTOS DE MADERA	10,000.00	-10,000.00	0.00	0.00	0.00	0.00
225VI0101300996111010900044EA	CONSTRUCCION DE CUARTOS DORMITORIO TIPO RURAL PARA BARRIOS, COLONIAS Y LOCALIDADES	0.00	573,193.50	573,193.50	515,874.15	515,874.15	57,319.35
225VI0101300776111010900044EA	CONSTRUCCION DE CUARTO ADICIONAL (230 ACCIONES)	0.00	4,459,329.59	4,459,329.59	4,459,329.59	4,459,329.59	0.00
223AS0303300456321010900368EA	EQUIPAMIENTO CON DEPOSITO DE AGUA POTABLE	0.00	524,964.26	524,964.26	524,964.26	524,964.26	0.00
223AS1105300636143010900044EA	REHABILITACION DE RED DE DRENAJE SANITARIO (3A. AVENIDA PONIENTE SUR ENTRE 3A. Y 5A. CALLE SUR PONIENTE)	0.00	700,669.64	700,669.64	700,669.64	700,669.64	0.00
2260203000000029810203000001AA	REFACCIONES Y ACCESORIOS MENORES DE MAQUINARIA Y OTROS EQUIPOS	25,000.00	-25,000.00	0.00	0.00	0.00	0.00
2260204000000026110204000001AA	COMBUSTIBLES	140,000.00	6,189.47	146,189.47	146,189.47	146,189.47	0.00
2210317070000261430109000044AA	REHABILITACION DE CALLES Y AVENIDAS DE LA CIUDAD CON MEZCLA ASFALTICA.	5,461,356.93	-5,461,356.93	0.00	0.00	0.00	0.00
2260204000000024210204000001AA	CEMENTO Y PRODUCTOS DE CONCRETO	5,000.00	-4,814.00	186.00	186.00	186.00	0.00
223AS1102300166144010900044EA	AMPLIACION DE RED DE DRENAJE SANITARIO (CALLE 8A. SUR ORIENTE ENTRE PERIFERICO SUR ORIENTE Y RIO GRANDE), BARRIO CERRITO NITRE	0.00	1,013,149.80	1,013,149.80	810,519.83	810,519.83	202,629.97
2260203000000024710203000001AA	ARTÍCULOS METÁLICOS PARA LA CONSTRUCCIÓN	32,000.00	82,940.00	114,940.00	114,940.00	114,940.00	0.00
2260204000000033960204000001AA	SERVICIOS DE ANÁLISIS Y FARMACÉUTICOS	20,125.00	-7,510.00	12,615.00	12,615.00	12,615.00	0.00
223AS1105300436143010900044EC	REHABILITACION DE DREN PLUVIAL, BARRIO YALCHIVOL	0.00	6,749,052.69	6,749,052.69	0.00	0.00	6,749,052.69
223AS0904300796144010900197EA	AMPLIACION DE RED DE DISTRIBUCION DE AGUA POTABLE	0.00	267,086.40	267,086.40	190,018.96	190,018.96	77,067.44
2260208000000011340208000001AA	SUELDO AL PERSONAL DE CONFIANZA	2,434,956.00	236,987.36	2,671,943.36	2,671,943.36	2,671,943.36	0.00

ESTADO ANALÍTICO DEL EJERCICIO DEL PRESUPUESTO DE EGRESOS
CLASIFICACIÓN FUNCIONAL DEL GASTO
COMITÁN DE DOMÍNGUEZ
DEL PERIODO: Del 01/01/2016 al 31/12/2016

EAEPE-CF
30-may.-17
Pág. 17 de 31

Finalidad/ Funcion	Concepto	Egresos Aprobados	Ampliaciones / Reducciones	Egresos Modificado	Egresos Devengado	Egresos Pagado	Subejercicio / Economía
223AS1102300256144010900044EA	AMPLIACION DE RED DE DRENAJE SANITARIO (PROLONGACION DE LA 4A. CALLE SUR ORIENTE ENTRE PROLONGACION DE LA AVENIDA PARAISO Y CALLE NIÑOS HEROES), BARRIO 27 DE JUNIO	0.00	692,492.42	692,492.42	553,995.09	553,995.09	138,497.33
224020700000001134020700000 1AA	SUELDO AL PERSONAL DE CONFIANZA	728,832.00	18,989.55	747,821.55	747,821.55	747,821.55	0.00
223AS0303300416321010900031 7EA	EQUIPAMIENTO CON DEPOSITO DE AGUA POTABLE	0.00	127,264.06	127,264.06	127,264.06	127,264.06	0.00
226020300000003581020300000 1AA	SERVICIO DE LAVANDERÍA, LIMPIEZA, HIGIENE Y FUMIGACIÓN	53,768.30	-50,768.30	3,000.00	3,000.00	3,000.00	0.00
226020400000002721020400000 1AA	PRENDAS DE SEGURIDAD Y PROTECCIÓN PERSONAL	8,587.80	15,503.47	24,091.27	24,091.27	24,091.27	0.00
223AS1105300056143010900044ED	REHABILITACION DE RED DE DRENAJE SANITARIO (5A. CALLE NORTE PONIENTE Y 6A. CALLE NORTE PONIENTE). BARRIO SANTA CECILIA	0.00	50,149.09	50,149.09	50,149.09	50,149.09	0.00
223AS0303300316321010900007 7EA	EQUIPAMIENTO CON DEPOSITO DE AGUA POTABLE	0.00	79,540.04	79,540.04	79,540.04	79,540.04	0.00
223AS1800400276312010900044FB	ESTUDIO GEOHIDROLOGICO PARA LA PERFORACION DE POZO PROFUNDO, FRACC. VALLE BALUN CANAN.	0.00	55,000.00	55,000.00	0.00	0.00	55,000.00
221UR0505301146153021200046 5EA	REHABILITACION DE CAMINO RURAL CON MATERIAL MEJORADO EN EL EJIDO BUENAVISTA VILLAFLORES.	0.00	710,020.39	710,020.39	0.00	0.00	710,020.39
227U9010430009515101050000 44EA	ADQUISICION DE SOFWARE Y HARDWARE	0.00	48,800.00	48,800.00	48,800.00	48,800.00	0.00
223AS0303300286321010900029 2EA	EQUIPAMIENTO CON DEPOSITO DE AGUA POTABLE	0.00	182,942.09	182,942.09	182,942.09	182,942.09	0.00
223AS0303300566321010900023 3EA	EQUIPAMIENTO CON DEPOSITO DE AGUA POTABLE	0.00	174,988.09	174,988.09	174,988.09	174,988.09	0.00
223AS0904301026144010900015 4EA	AMPLIACION DE SISTEMA DE AGUA POTABLE, RANCHERIA SAN ANTONIO Z	0.00	1,019,691.00	1,019,691.00	0.00	0.00	1,019,691.00
223AS1105301096143010900044EA	REHABILITACION DE RED DE DRENAJE SANITARIO (CAUCE PRINCIPAL BARRIO EL XXV, BARRIO PUENTE HIDALGO Y BARRIO YALCHIVOL)	0.00	5,276,106.81	5,276,106.81	0.00	0.00	5,276,106.81
223AS0905900016143010900044DA	REHABILITACION DEL SISTEMA DE AGUA POTABLE, BARRIO EL CEDRO	0.00	12,872,144.31	12,872,144.31	4,834,542.73	4,834,542.73	8,037,601.58
223AS1102301076144010900044EA	AMPLIACION DE RED DE DRENAJE SANITARIO (EN AVENIDAS PINO SUAREZ, ORQUIDEA Y SAN JOSE Y CALLES SAN JUDAS TADEO Y GUADALUPE TEPEYEC), COL. PARAISO CHICHIMA	0.00	1,930,512.72	1,930,512.72	0.00	0.00	1,930,512.72
223AS1102300226144010900044EA	AMPLIACION DE RED DE DRENAJE SANITARIO (PRIVADA DE LA CALLE CENTRAL BENITO JUAREZ ENTRE CALLE CENTRAL BENITO JUAREZ Y CALLE ANDRES MANUEL LOPEZ OBRADOR), BARRIO PILITA SECA 2ª SECCION	0.00	458,293.66	458,293.66	366,634.91	366,634.91	91,658.75

ESTADO ANALÍTICO DEL EJERCICIO DEL PRESUPUESTO DE EGRESOS
CLASIFICACIÓN FUNCIONAL DEL GASTO
COMITÁN DE DOMÍNGUEZ
DEL PERIODO: Del 01/01/2016 al 31/12/2016

EAEPE-CF
30-may.-17
Pág. 18 de 31

Finalidad/ Funcion	Concepto	Egresos Aprobados	Ampliaciones / Reducciones	Egresos Modificado	Egresos Devengado	Egresos Pagado	Subejercicio / Economía
223AS0901300106141010900000 5EC	CONSTRUCCION DE SISTEMA DE AGUA POTABLE (1A. ETAPA)	0.00	400,091.24	400,091.24	0.00	0.00	400,091.24
223AS0303300426321010900024 5EA	EQUIPAMIENTO CON DEPOSITO DE AGUA POTABLE	0.00	127,264.06	127,264.06	127,264.06	127,264.06	0.00
223AS1102300616144010900004 4EA	AMPLIACION DE RED DE DRENAJE PLUVIAL EN AV. LIBERTAD ENTRE CALLE INDEPENDENCIA Y CALLE 24A. SUR ORIENTE FRANCISCO I. MADERO.	0.00	183,962.30	183,962.30	0.00	0.00	183,962.30
223AS1105300726143010900004 4EC	REHABILITACION DE RED DE DRENAJE SANITARIO, BARRIO PILITA SECA 2A. SECCION.	0.00	1,500,000.00	1,500,000.00	1,500,000.00	1,500,000.00	0.00
2260204000000025310204000001AA	MEDICINAS Y PRODUCTOS FARMACÉUTICOS	50,000.00	-42,059.50	7,940.50	7,940.50	7,940.50	0.00
221UR0505301176153021200019 6EA	REHABILITACION DE CAMINO RURAL CON MATERIAL MEJORADO EN EL EJIDO SANTA ROSALIA	0.00	512,491.24	512,491.24	0.00	0.00	512,491.24
225VI0101300976111010900004 4EA	CONSTRUCCION DE CUARTOS DORMITORIO TIPO "C" COMO PROYECTO INTEGRAL DE MEJORAMIENTO DE VIVIENDA RURAL Y URBANA	0.00	1,289,700.00	1,289,700.00	1,089,080.00	1,089,080.00	200,620.00
227U9010730012331101050000 44EA	CURSOS DE CAPACITACION Y ACTUALIZACION QUE FOMENTEN LA FORMACION DE LOS SERVIDORES PUBLICOS MUNICIPALES.	0.00	467,362.59	467,362.59	467,362.59	467,362.59	0.00
2260205000000011340205000001AA	SUELDO AL PERSONAL DE CONFIANZA	154,104.00	18,423.60	172,527.60	172,527.60	172,527.60	0.00
221UR0505301186153021200034 3EA	REHABILITACION DE CAMINO RURAL CON MATERIAL MEJORADO EN EL EJIDO PRIMERO DE MAYO	0.00	130,485.79	130,485.79	46,841.20	46,841.20	83,644.59
2260203000000027210203000001AA	PRENDAS DE SEGURIDAD Y PROTECCIÓN PERSONAL	15,000.00	8,664.00	23,664.00	23,664.00	23,664.00	0.00
223AS0905300116143010900011 5EC	REHABILITACION DEL SISTEMA INTEGRAL DE AGUA POTABLE	0.00	537,633.70	537,633.70	0.00	0.00	537,633.70
223AS1105300746143010900004 4EA	REHABILITACION DE RED DE DRENAJE SANITARIO (8A. AVENIDA ORIENTE SUR ENTRE CALLE CENTRAL LIC. BENITO JUAREZ Y 1A. CALLE SUR ORIENTE), BARRIO LA PILITA SECA.	0.00	235,345.35	235,345.35	235,345.35	235,345.35	0.00
223AS1105300056143010900004 4EA	REHABILITACION DE RED DE DRENAJE SANITARIO (5A. CALLE NORTE PONIENTE Y 6A. CALLE NORTE PONIENTE). BARRIO SANTA CECILIA	0.00	275,843.92	275,843.92	275,843.92	275,843.92	0.00
2260204000000026120204000001AA	LUBRICANTES Y ADITIVOS	30,000.00	-29,580.03	419.97	419.97	419.97	0.00
2260203000000031110203000001AA	SERVICIO DE ENERGÍA ELÉCTRICA	100,000.00	305,507.00	405,507.00	405,507.00	405,507.00	0.00
223AS0303300376321010900019 3EA	EQUIPAMIENTO CON DEPOSITO DE AGUA POTABLE	0.00	111,356.06	111,356.06	111,356.06	111,356.06	0.00
221UR2001300156151010900004 4EA	PAVIMENTACION DE CALLE CON CONCRETO HIDRAULICO (3A CALLE NORTE ORIENTE ENTRE 3A. Y 4A. AVENIDA ORIENTE NORTE), BARRIO LA PILA.	0.00	1,221,899.63	1,221,899.63	1,214,732.36	1,214,732.36	7,167.27

ESTADO ANALÍTICO DEL EJERCICIO DEL PRESUPUESTO DE EGRESOS
CLASIFICACIÓN FUNCIONAL DEL GASTO
COMITÁN DE DOMÍNGUEZ
DEL PERIODO: Del 01/01/2016 al 31/12/2016

EAEPE-CF
30-may.-17
Pág. 19 de 31

Finalidad/ Funcion	Concepto	Egresos Aprobados	Ampliaciones / Reducciones	Egresos Modificado	Egresos Devengado	Egresos Pagado	Subejercicio / Economía
223AS110230087614401090000044EA	AMPLIACION DE RED DE DRENAJE SANITARIO (AVENIDA LAS AZUCENAS), BARRIO CERRITO CONCEPCION	0.00	91,909.56	91,909.56	91,909.56	91,909.56	0.00
223AS110530108614301090000044EA	AMPLIACION DE RED DE DRENAJE SANITARIO BOULEVARD DEL HOSPITAL DE LA MUJER HACIA LA PLANTA DE TRATAMIENTO (CAUCE PRINCIPAL CHICHIMA ACAPETAGUA)	0.00	5,644,035.47	5,644,035.47	0.00	0.00	5,644,035.47
223AS110230067614401090000044EA	AMPLIACION DE RED DE DRENAJE SANITARIO (13A. AVENIDA PTE. NTE. Y 9A. CALLE NTE. PTE.). BARRIO EL PIEDRON	0.00	445,793.51	445,793.51	353,037.15	353,037.15	92,756.36
225VI030130119611101090000044EA	CONSTRUCCION DE PISO FIRME.	0.00	4,500,000.00	4,500,000.00	4,500,000.00	4,500,000.00	0.00
223AS110230080614401090000044EA	AMPLIACION DE RED DE DRENAJE SANITARIO (PROLONGACION DE LA 7A. CALLE NORTE PONIENTE ENTRE 13A. AVENIDA PONIENTE NORTE Y 16A. AVENIDA PONIENTE NORTE), BARRIO LA CUEVA	0.00	534,063.43	534,063.43	427,251.91	427,251.91	106,811.52
226020800000001322020800000 1AA	GRATIFICACIÓN DE FIN DE AÑO	304,369.50	-304,369.50	0.00	0.00	0.00	0.00
224020700000001322020700000 1AA	GRATIFICACIÓN DE FIN DE AÑO	91,104.00	-91,104.00	0.00	0.00	0.00	0.00
226020400000001134020400000 1AA	SUELDO AL PERSONAL DE CONFIANZA	1,710,840.00	168,845.92	1,879,685.92	1,879,685.92	1,879,685.92	0.00
226020400000002911020400000 1AA	REFACCIONES, ACCESORIOS Y HERRAMIENTAS MENORES	20,000.00	34,513.70	54,513.70	54,513.70	54,513.70	0.00
223AS030330051632101090003 06EA	EQUIPAMIENTO CON DEPOSITO DE AGUA POTABLE	0.00	39,770.02	39,770.02	39,770.02	39,770.02	0.00
223AS030330034632101090003 21EA	EQUIPAMIENTO CON DEPOSITO DE AGUA POTABLE	0.00	47,724.02	47,724.02	47,724.02	47,724.02	0.00
221UR090130090615301090000044EA	REHABILITACION DE CALLES Y AVENIDAS DE LA CIUDAD CON CONCRETO HIDRAULICO.	0.00	999,999.00	999,999.00	751,154.13	751,154.13	248,844.87
223AS110530112614301090000044EA	REHABILITACION DE RED DE DRENAJE SANITARIO (CALLE EL PANTEON), BARRIO CALZADA DEL PANTEON.	0.00	85,959.93	85,959.93	85,959.93	85,959.93	0.00
223AS090130019614101090004 56EA	CONSTRUCCION DE SISTEMA DE AGUA POTABLE,	0.00	3,951,756.28	3,951,756.28	3,951,756.28	3,951,756.28	0.00
227U901023000735110109000044EA	ACONDICIONAMIENTO DE ESPACIOS FISICOS	0.00	102,679.26	102,679.26	102,679.26	102,679.26	0.00
223AS030330059632101090001 12EA	EQUIPAMIENTO CON DEPOSITO DE AGUA POTABLE	0.00	95,448.05	95,448.05	95,448.05	95,448.05	0.00
223AS110230064614401090000044EA	AMPLIACION DE RED DE DRENAJE SANITARIO (4A. CALLE SUR ORIENTE ENTRE 12A. AVENIDA OTE. SUR Y PERIFERICO ORIENTE SUR), BARRIO LOS OLIVOS	0.00	1,101,431.98	1,101,431.98	0.00	0.00	1,101,431.98
223AS200240036392201020000 44FA	PAGO DE DERECHOS POR DESCARGA DE AGUAS RESIDUALES.	0.00	8,605,891.00	8,605,891.00	8,605,891.00	8,605,891.00	0.00

ESTADO ANALÍTICO DEL EJERCICIO DEL PRESUPUESTO DE EGRESOS
CLASIFICACIÓN FUNCIONAL DEL GASTO
COMITÁN DE DOMÍNGUEZ
DEL PERIODO: Del 01/01/2016 al 31/12/2016

EAEPE-CF
30-may.-17
Pág. 20 de 31

Finalidad/ Funcion	Concepto	Egresos Aprobados	Ampliaciones / Reducciones	Egresos Modificado	Egresos Devengado	Egresos Pagado	Subejercicio / Economía
226020300000001322020300000 1AA	GRATIFICACIÓN DE FIN DE AÑO	399,070.50	-399,070.50	0.00	0.00	0.00	0.00
2260204000000029810204000001AA	REFACCIONES Y ACCESORIOS MENORES DE MAQUINARIA Y OTROS EQUIPOS	40,000.00	-40,000.00	0.00	0.00	0.00	0.00
2260204000000021210204000001AA	MATERIALES Y ÚTILES DE IMPRESIÓN Y REPRODUCCIÓN	17,077.15	2,030.00	19,107.15	19,107.15	19,107.15	0.00
223AS1105400396143010900004 4FA	MANTENIMIENTO DE DRENAJE PLUVIAL (PROLONGACION BOULEVARD ENTRE 11A. CALLE SUR PTE. Y 10A. CALLE SUR PTE.)	0.00	285,014.73	285,014.73	285,014.73	285,014.73	0.00
223AS0303300466321010900038 4EA	EQUIPAMIENTO CON DEPOSITO DE AGUA POTABLE	0.00	111,356.06	111,356.06	111,356.06	111,356.06	0.00
2230317040001161430109000044AA	REHABILITACION DE RED DE AGUA POTABLE EN 8A. AVE. ORIENTE ENTRE 7A. SUR ORIENTE Y 5A. NORTE ORIENTE.	3,324,067.43	-3,324,067.43	0.00	0.00	0.00	0.00
2230305110002561430109000044AA	EQUIPAMIENTO ELECTROMECANICO DEL POZO PROFUNDO PARA SUMINISTRO DE AGUA POTABLE, RIO GRANDE.	0.00	486,894.63	486,894.63	486,894.63	486,894.63	0.00
223AS0905300066143010900044 5EC	REHABILITACION DE SISTEMA DE AGUA POTABLE (2A ETAPA)	0.00	909,424.61	909,424.61	0.00	0.00	909,424.61
2260204000000026110204000001AB	COMBUSTIBLES	0.00	18,549.50	18,549.50	18,549.50	18,549.50	0.00
223AS1105400716143010900004 4FC	REHABILITACION DE RED DE DRENAJE SANITARIO, BARRIO XXV.	0.00	557,165.64	557,165.64	445,742.37	445,742.37	111,423.27
2210308010000361410109000044AA	PAVIMENTACION DE CALLES Y AVENIDAS CON CONCRETO HIDRAULICO EN 8A. AVE. ORIENTE ENTRE 7A. SUR ORIENTE Y 5A. NORTE ORIENTE.	10,700,000.00	-10,700,000.00	0.00	0.00	0.00	0.00
2260204000000024510204000001AA	VIDRIO Y PRODUCTOS DE VIDRIO	5,000.00	-5,000.00	0.00	0.00	0.00	0.00
225VI0101300946111010900004 4EA	CONSTRUCCION DE CUARTOS DORMITORIO TIPO JUNCHAVIN PARA BARRIOS, COLONIAS Y LOCALIDADES	0.00	1,318,345.05	1,318,345.05	1,261,025.70	1,261,025.70	57,319.35
2260204000000024910204000001AA	MATERIALES DE CONSTRUCCIÓN Y REPARACIÓN	15,000.00	-5,140.58	9,859.42	9,859.42	9,859.42	0.00
2260203000000025210203000001AA	PLAGUICIDAS, ABONOS Y FERTILIZANTES	22,000.00	-22,000.00	0.00	0.00	0.00	0.00
223AS0904400335621010900004 4FB	MANTENIMIENTO DE SISTEMA DE AGUA POTABLE	0.00	1,690,475.48	1,690,475.48	1,690,475.48	1,690,475.48	0.00
2240207000000035210207000001AA	MANTENIMIENTO Y CONSERVACIÓN DE MOBILIARIO Y EQUIPO DE ADMINISTRACIÓN	0.00	40,600.00	40,600.00	40,600.00	40,600.00	0.00
2260203000000024210203000001AA	CEMENTO Y PRODUCTOS DE CONCRETO	10,000.00	-9,624.17	375.83	375.83	375.83	0.00
2260204000000035510204000001AA	REPARACIÓN Y MANTENIMIENTO DE EQUIPO DE TRANSPORTE	50,000.00	-45,819.97	4,180.03	4,180.03	4,180.03	0.00

ESTADO ANALÍTICO DEL EJERCICIO DEL PRESUPUESTO DE EGRESOS
CLASIFICACIÓN FUNCIONAL DEL GASTO
COMITÁN DE DOMÍNGUEZ
DEL PERIODO: Del 01/01/2016 al 31/12/2016

EAEPE-CF
30-may.-17
Pág. 21 de 31

Finalidad/ Funcion	Concepto	Egresos Aprobados	Ampliaciones / Reducciones	Egresos Modificado	Egresos Devengado	Egresos Pagado	Subejercicio / Economía
226020300000003141020300000 1AA	SERVICIO TELEFÓNICO CONVENCIONAL	50,000.00	-37,502.00	12,498.00	12,498.00	12,498.00	0.00
226020400000002711020400000 1AA	VESTUARIOS Y UNIFORMES	50,643.19	-26,607.99	24,035.20	24,035.20	24,035.20	0.00
226020400000002231020400000 1AA	UTENSILIOS PARA EL SERVICIO DE ALIMENTACIÓN	5,000.00	-5,000.00	0.00	0.00	0.00	0.00
226020400000003751020400000 1AA	VIÁTICOS NACIONALES	0.00	6,038.86	6,038.86	6,038.86	6,038.86	0.00
223AS0303300326321010900043 7EA	EQUIPAMIENTO CON DEPOSITO DE AGUA POTABLE	0.00	286,344.14	286,344.14	286,344.14	286,344.14	0.00
223AS0303300576321010900045 8EA	EQUIPAMIENTO CON DEPOSITO DE AGUA POTABLE	0.00	190,896.10	190,896.10	190,896.10	190,896.10	0.00
221UR2001301016141010900004 4EA	PAVIMENTACION EN CALLES CON CONCRETO HIDRAULICO, EN AVENIDA LAS BUGAMBILIAS, CALLE CLAVEL, CALLE LA GARDENIAS Y CALLE EL TULE. BARRIO CERRITO CONCEPCION.	0.00	850,000.00	850,000.00	679,652.32	679,652.32	170,347.68
223AS1105300886143010900004 4EA	REHABILITACION DE DRENAJE PLUVIAL (5A. NTE. PTE. "A" ENTRE 5A. Y 6A. NTE. PTE.), BARRIO LA CUEVA	0.00	308,479.21	308,479.21	308,479.21	308,479.21	0.00
223AS0303300296321010900022 3EA	EQUIPAMIENTO CON DEPOSITO DE AGUA POTABLE	0.00	31,816.02	31,816.02	31,816.02	31,816.02	0.00
223AS1105300146143010900004 4EA	REHABILITACION DE RED DE DRENAJE SANITARIO (ENTRE CALLE LOS CIPRECES Y BOULEVARD DE LAS FEDERACIONES), COL. COLINAS DEL SOL.	0.00	3,620,708.84	3,620,708.84	3,620,708.84	3,620,708.84	0.00
223AS1105301096143010900004 4GA	REHABILITACION DE RED DE DRENAJE SANITARIO (CAUCE PRINCIPAL BARRIO EL XXV, BARRIO PUENTE HIDALGO Y BARRIO YALCHIVOL)	0.00	4,000,000.00	4,000,000.00	0.00	0.00	4,000,000.00
226020400000003131020400000 1AA	SERVICIO DE AGUA	42,407.00	-42,407.00	0.00	0.00	0.00	0.00
226020300000002451020300000 1AA	VIDRIO Y PRODUCTOS DE VIDRIO	10,000.00	-10,000.00	0.00	0.00	0.00	0.00
223AS1102300236144010900004 4EA	AMPLIACION DE DRENAJE PLUVIAL (CANAL PRINCIPAL ENTRE 6ª ORIENTE SUR Y PERIFERICO ORIENTE SUR), BARRIO BETHEL.	0.00	3,496,259.26	3,496,259.26	3,496,259.26	3,496,259.26	0.00
221031707000096143010900004 4AA	REHABILITACION DE CALLES Y AVENIDAS DE LA CIUDAD CON CONCRETO HIDRAULICO.	1,041,085.00	-188,777.93	852,307.07	852,307.07	852,307.07	0.00
225VI0101300776111010900004 4GA	CONSTRUCCION DE CUARTO ADICIONAL (230 ACCIONES)	0.00	5,450,291.71	5,450,291.71	5,450,291.71	5,450,291.71	0.00
225VI1601301036141010900036 2EA	CONSTRUCCION DE RED DE DISTRIBUCION DE ENERGIA ELECTRICA	0.00	782,497.13	782,497.13	0.00	0.00	782,497.13
223AS1102300626144010900004 4EA	AMPLIACION DE RED DE DRENAJE SANITARIO (16A. AVENIDA ORIENTE SUR ENTRE 15A. CALLE SUR ORIENTE Y 16A. CALLE SUR ORIENTE)	0.00	607,802.69	607,802.69	486,242.15	486,242.15	121,560.54
224020700000003111020700000 1AA	SERVICIO DE ENERGÍA ELÉCTRICA	6,104,650.37	7,349,017.90	13,453,668.27	13,453,668.27	13,453,668.27	0.00

ESTADO ANALÍTICO DEL EJERCICIO DEL PRESUPUESTO DE EGRESOS
CLASIFICACIÓN FUNCIONAL DEL GASTO
COMITÁN DE DOMÍNGUEZ
DEL PERIODO: Del 01/01/2016 al 31/12/2016

EAEPE-CF
30-may.-17
Pág. 22 de 31

Finalidad/ Funcion	Concepto	Egresos Aprobados	Ampliaciones / Reducciones	Egresos Modificado	Egresos Devengado	Egresos Pagado	Subejercicio / Economía
223AS0303300446321010900046 4EA	EQUIPAMIENTO CON DEPOSITO DE AGUA POTABLE	0.00	143,172.07	143,172.07	143,172.07	143,172.07	0.00
223AS1105300736143010900004 4EC	REHABILITACION DE RED DE DRENAJE SANITARIO, BARRIO SAN MIGUEL.	0.00	1,711,469.05	1,711,469.05	1,711,469.05	1,711,469.05	0.00
221UR2001300916151010900004 4EA	PAVIMENTACION DE CALLEJON DE LA 4A. PONIENTE SUR, BARRIO LA PILETA	0.00	218,855.97	218,855.97	0.00	0.00	218,855.97
221UR2001900026151010900004 4GA	PAVIMENTACION CON CONCRETO HIDRAULICO DE LA 5A. AVENIDA NORTE ORIENTE ENTRE PERIFERICO Y LA CALLE JACARANDAS.	0.00	9,990,000.00	9,990,000.00	9,990,000.00	9,990,000.00	0.00
2260204000000024310204000001AA	CAL, YESO Y PRODUCTOS DE YESO	5,000.00	-673.76	4,326.24	4,326.24	4,326.24	0.00
2260203000000024910203000001AA	MATERIALES DE CONSTRUCCIÓN Y REPARACIÓN	149,393.02	-88,549.67	60,843.35	60,843.35	60,843.35	0.00
2260204000000024610204000001AA	MATERIAL ELÉCTRICO Y ELECTRÓNICO	3,728.00	-263.00	3,465.00	3,465.00	3,465.00	0.00
223AS0303300546321010900037 3EA	EQUIPAMIENTO CON DEPOSITO DE AGUA POTABLE	0.00	71,586.04	71,586.04	71,586.04	71,586.04	0.00
223AS2002400363922010200004 4FD	PAGO DE DERECHOS POR DESCARGA DE AGUAS RESIDUALES.	0.00	27,322.00	27,322.00	27,322.00	27,322.00	0.00
221UR2105300756153010900004 4EA	REHABILITACION DE CALLES Y AVENIDAS (REVESTIMIENTO)	0.00	1,873,251.73	1,873,251.73	1,731,513.82	1,731,513.82	141,737.91
2260204000000034710204000001AA	FLETES Y MANIOBRAS	1,931.68	-1,491.10	440.58	440.58	440.58	0.00
221UR0901300016153010900004 4EA	REHABILITACION DE CALLES Y AVENIDAS CON MEZCLA ASFALTICA (CALLES Y AVENIDAS VARIAS) 2A. ETAPA. FRACCIONAMIENTO LAS FLORES	0.00	1,753,105.67	1,753,105.67	1,753,105.67	1,753,105.67	0.00
2260309090000066141010900004 4AA	CONSTRUCCION DE PLATAFORMAS EN EL PANTEON MUNICIPAL.	1,010,658.98	-1,010,658.98	0.00	0.00	0.00	0.00
221UR0901300706153010900004 4EC	REHABILITACION DE CALLES Y AVENIDAS CON MEZCLA ASFALTICA (CALLES Y AVENIDAS VARIAS), FRACC. LAS FLORES.	0.00	2,418,662.47	2,418,662.47	2,418,662.47	2,418,662.47	0.00
223AS1105300056143010900004 4EE	REHABILITACION DE RED DE DRENAJE SANITARIO (5A. CALLE NORTE PONIENTE Y 6A. CALLE NORTE PONIENTE). BARRIO SANTA CECILIA	0.00	2,125.48	2,125.48	2,125.48	2,125.48	0.00
221UR0505301156153021200016 7EA	REHABILITACION DE CAMINO RURAL CON MATERIAL MEJORADO EN EL EJIDO SAN JOSE LAS ROSAS.	0.00	147,250.32	147,250.32	0.00	0.00	147,250.32
223AS0303300406321010900031 0EA	EQUIPAMIENTO CON DEPOSITO DE AGUA POTABLE	0.00	230,666.12	230,666.12	230,666.12	230,666.12	0.00
221UR1500400916312010900004 4FA	ESTUDIO Y PROYECTO ARQUITECTONICO REMODELACION Y AMPLIACION DEL ESTADIO MUNICIPAL "DR. ROBERTO ORTIZ SOLIS"	0.00	582,171.87	582,171.87	582,171.87	582,171.87	0.00

ESTADO ANALÍTICO DEL EJERCICIO DEL PRESUPUESTO DE EGRESOS
CLASIFICACIÓN FUNCIONAL DEL GASTO
COMITÁN DE DOMÍNGUEZ
DEL PERIODO: Del 01/01/2016 al 31/12/2016

EAEPE-CF
30-may.-17
Pág. 23 de 31

Finalidad/ Funcion	Concepto	Egresos Aprobados	Ampliaciones / Reducciones	Egresos Modificado	Egresos Devengado	Egresos Pagado	Subejercicio / Economía
225VI0101300956111010900004 4EA	CONSTRUCCION DE CUARTOS DORMITORIOS TIPO "A" COMO PROYECTO INTEGRAL DE MEJORAMIENTO DE VIVIENDA RURAL Y URBANA	0.00	3,467,860.00	3,467,860.00	3,324,560.00	3,324,560.00	143,300.00
2260204000000024920204000001AA	ESTRUCTURAS Y MANUFACTURAS	15,000.00	-15,000.00	0.00	0.00	0.00	0.00
2260203000000025410203000001AA	MATERIALES, ACCESORIOS Y SUMINISTROS MÉDICOS	22,000.00	-15,935.75	6,064.25	6,064.25	6,064.25	0.00
221UR2101300856153010900004 4EA	REVESTIMIENTO DE CALLES (AVENIDA PEDREGAL), BARRIO 20 DE NOVIEMBRE	0.00	252,873.63	252,873.63	252,873.63	252,873.63	0.00
224UR0404301106143010900004 4EA	MEJORAMIENTO DE ALUMBRADO PUBLICO (5A. CALLE NORTE ORIENTE ENTRE PERIFERICO Y LA CALLE JACARANDAS), BARRIO EL CEDRO.	0.00	1,044,260.50	1,044,260.50	0.00	0.00	1,044,260.50
2260204000000035710204000001AA	MANTENIMIENTO Y CONSERVACIÓN DE MAQUINARIA Y EQUIPO	3,489.90	87,840.10	91,330.00	91,330.00	91,330.00	0.00
223AS0905300046143010900000 5EA	REHABILITACION DEL SISTEMA DE AGUA POTABLE (2A. ETAPA)	0.00	1,752,065.61	1,752,065.61	1,752,065.61	1,752,065.61	0.00
2260204000000025610204000001AA	FIBRAS SINTÉTICAS, HULES, PLÁSTICOS Y DERIVADOS	25,000.00	-25,000.00	0.00	0.00	0.00	0.00
223AS1102300176144010900044 9EA	AMPLIACION DE RED DE DRENAJE SANITARIO (CALLE EUCALIPTO Y CALLE 28 DE AGOSTO).	0.00	552,682.06	552,682.06	552,682.06	552,682.06	0.00
223AS0303300356321010900028 5EA	EQUIPAMIENTO CON DEPOSITO DE AGUA POTABLE	0.00	437,470.22	437,470.22	437,470.22	437,470.22	0.00
227U9010230007352101090000 44EA	ACONDICIONAMIENTO DE ESPACIOS FISICOS	0.00	11,500.00	11,500.00	11,500.00	11,500.00	0.00
221UR0505300836153021200016 9EA	REHABILITACION DE CAMINO RURAL CON MATERIAL MEJORADO EN LA RANCHERIA SAN JOSÉ YOCNAJAB	0.00	201,653.06	201,653.06	149,113.90	149,113.90	52,539.16
2260205000000013220205000001AA	GRATIFICACIÓN DE FIN DE AÑO	19,263.00	-19,263.00	0.00	0.00	0.00	0.00
2260203000000029110203000001AA	REFACCIONES, ACCESORIOS Y HERRAMIENTAS MENORES	34,390.07	16,349.00	50,739.07	50,739.07	50,739.07	0.00
223AS1105301116143010900004 4EA	REHABILITACION DE RED DE DRENAJE SANITARIO (LIBRAMIENTO ORIENTE NORTE ENTRE 3A CALLE NTE OTE Y 3A. CALLE SUR OTE.), BARRIO JERUSALEN	0.00	1,176,607.14	1,176,607.14	0.00	0.00	1,176,607.14
225VI0505300486113010900019 1EC	REHABILITACION DE TECHO FIRME	0.00	205,166.61	205,166.61	0.00	0.00	205,166.61
223AS1102300266144010900004 4EA	AMPLIACION DE DRENAJE PLUVIAL (4TA. CALLE NORTE ORIENTE ENTRE 9A Y 10A AVENIDA OTE. NORTE.), BARRIO EL JORDAN 2A. SECCION.	0.00	391,294.82	391,294.82	313,035.84	313,035.84	78,258.98
225VI1602301056144010900027 7EA	AMPLIACION DE RED DE DISTRIBUCION DE ENERGIA ELECTRICA	0.00	695,170.58	695,170.58	0.00	0.00	695,170.58
223AS1102301066144010900004 4EA	AMPLIACION DE RED DE DRENAJE SANITARIO, (FRACC. SALUBRIDAD Y ASISTENCIA S.S.A.	0.00	2,001,957.70	2,001,957.70	0.00	0.00	2,001,957.70

ESTADO ANALÍTICO DEL EJERCICIO DEL PRESUPUESTO DE EGRESOS
CLASIFICACIÓN FUNCIONAL DEL GASTO
COMITÁN DE DOMÍNGUEZ
DEL PERIODO: Del 01/01/2016 al 31/12/2016

EAEPE-CF
30-may.-17
Pág. 24 de 31

Finalidad/ Funcion	Concepto	Egresos Aprobados	Ampliaciones / Reducciones	Egresos Modificado	Egresos Devengado	Egresos Pagado	Subejercicio / Economía
223AS110530005614301090000044EB	REHABILITACION DE RED DE DRENAJE SANITARIO (5A. CALLE NORTE PONIENTE Y 6A. CALLE NORTE PONIENTE). BARRIO SANTA CECILIA	0.00	706,058.75	706,058.75	706,058.75	706,058.75	0.00
221UR200130078615101090000044EA	PAVIMENTACION DE CALLE CON CONCRETO HIDRAULICO, EN CALLE EL PANTEON, BARRIO CALZADA DEL PANTEON	0.00	427,328.21	427,328.21	427,328.21	427,328.21	0.00
223AS030330047632101090000461EA	EQUIPAMIENTO CON DEPOSITO DE AGUA POTABLE	0.00	159,080.08	159,080.08	159,080.08	159,080.08	0.00
226020400000002441020400000001AA	MADERA Y PRODUCTOS DE MADERA	5,000.00	-5,000.00	0.00	0.00	0.00	0.00
223AS030330036632101090000443EA	EQUIPAMIENTO CON DEPOSITO DE AGUA POTABLE	0.00	159,080.08	159,080.08	159,080.08	159,080.08	0.00
226020400000002471020400000001AA	ARTÍCULOS METÁLICOS PARA LA CONSTRUCCIÓN	25,000.00	-24,028.00	972.00	972.00	972.00	0.00
226020300000002492020300000001AA	ESTRUCTURAS Y MANUFACTURAS	10,000.00	-9,505.00	495.00	495.00	495.00	0.00
225VI050530049611301090000355EC	REHABILITACION DE TECHO FIRME	0.00	154,577.91	154,577.91	0.00	0.00	154,577.91
223AS110230081614401090000044EA	AMPLIACION DE RED DE DRENAJE SANITARIO (4A. CALLE SUR ORIENTE, AVENIDA PRIVADA), FRACC. EL JOCOTE	0.00	836,321.13	836,321.13	0.00	0.00	836,321.13
223AS030330068632101090000196EA	EQUIPAMIENTO CON DEPOSITO DE AGUA POTABLE	0.00	1,718,064.86	1,718,064.86	1,718,064.86	1,718,064.86	0.00
226020400000003521020400000001AA	MANTENIMIENTO Y CONSERVACIÓN DE MOBILIARIO Y EQUIPO DE ADMINISTRACIÓN	400,350.80	-357,218.80	43,132.00	43,132.00	43,132.00	0.00
226020400000001322020400000001AA	GRATIFICACIÓN DE FIN DE AÑO	213,855.00	-213,855.00	0.00	0.00	0.00	0.00
226020400000002921020400000001AA	REFACCIONES Y ACCESORIOS MENORES DE EDIFICIOS	25,000.00	-19,349.50	5,650.50	5,650.50	5,650.50	0.00
227U901083001333110110000044EA	ELABORACION E IMPLEMENTACION DE UN PROGRAMA PARA EL DESARROLLO INSTITUCIONAL MUNICIPAL	0.00	371,200.00	371,200.00	371,200.00	371,200.00	0.00
225VI050530100611301090000044EA	REHABILITACION DE TECHO FIRME	0.00	5,000,000.00	5,000,000.00	5,000,000.00	5,000,000.00	0.00
221UR050530116615302120001 35EA	REHABILITACION DE CAMINO RURAL CON MATERIAL MEJORADO EN EL EJIDO QUIJA.	0.00	141,295.61	141,295.61	0.00	0.00	141,295.61
223AS030330033632101090000399EA	EQUIPAMIENTO CON DEPOSITO DE AGUA POTABLE	0.00	135,218.07	135,218.07	135,218.07	135,218.07	0.00
226020400000003581020400000001AA	SERVICIO DE LAVANDERÍA, LIMPIEZA, HIGIENE Y FUMIGACIÓN	10,640.00	-7,160.00	3,480.00	3,480.00	3,480.00	0.00
223AS030330030632101090000457EA	EQUIPAMIENTO CON DEPOSITO DE AGUA POTABLE	0.00	151,126.08	151,126.08	151,126.08	151,126.08	0.00
223AS030330058632101090000162EA	EQUIPAMIENTO CON DEPOSITO DE AGUA POTABLE	0.00	135,218.07	135,218.07	135,218.07	135,218.07	0.00
221UR200130086615101090000044EA	PAVIMENTACION DE CALLE CON CONCRETO HIDRAULICO, BARRIO PUENTE HIDALGO	0.00	1,213,807.18	1,213,807.18	1,213,807.18	1,213,807.18	0.00

ESTADO ANALÍTICO DEL EJERCICIO DEL PRESUPUESTO DE EGRESOS
CLASIFICACIÓN FUNCIONAL DEL GASTO
COMITÁN DE DOMÍNGUEZ
DEL PERIODO: Del 01/01/2016 al 31/12/2016

EAEPE-CF
30-may.-17
Pág. 25 de 31

Finalidad/ Funcion	Concepto	Egresos Aprobados	Ampliaciones / Reducciones	Egresos Modificado	Egresos Devengado	Egresos Pagado	Subejercicio / Economía
226020300000002561020300000 1AA	FIBRAS SINTÉTICAS, HULES, PLÁSTICOS Y DERIVADOS	15,000.00	-12,877.00	2,123.00	2,123.00	2,123.00	0.00
223AS110230038614401090000022EC	AMPLIACION DE RED DE DRENAJE SANITARIO	0.00	4,058,651.88	4,058,651.88	4,058,651.88	4,058,651.88	0.00
226020300000002161020300000 1AA	MATERIAL DE LIMPIEZA	400,000.00	58,514.04	458,514.04	458,514.04	458,514.04	0.00
223AS110530024614301090000044EA	REHABILITACION DE RED DE DRENAJE SANITARIO (CALLE 18 DE MARZO ENTRE LA 30A. SUR ORIENTE Y 35A. SUR ORIENTE), COL. MARIANO N. RUIZ	0.00	1,549,544.79	1,549,544.79	1,388,223.30	1,388,223.30	161,321.49
223AS080130003614101090000034EC	PERFORACION DE POZO PROFUNDO.	0.00	2,549,878.30	2,549,878.30	0.00	0.00	2,549,878.30
226020400000002991020400000 1AA	REFACCIONES Y ACCESORIOS MENORES OTROS BIENES MUEBLES	7,000.00	-7,000.00	0.00	0.00	0.00	0.00
221UR090140070615301090000044FC	REHABILITACION DE CALLES Y AVENIDAS CON CONCRETO HIDRAULICO (CALLES Y AVENIDAS VARIAS) (2A. ETAPA)	0.00	527,918.99	527,918.99	527,918.99	527,918.99	0.00
226020400000002161020400000 1AA	MATERIAL DE LIMPIEZA	89,113.65	-67,870.26	21,243.39	21,243.39	21,243.39	0.00
227U901063000833110110000044EA	CREACION Y ACTUALIZACION DE LA NORMATIVIDAD MUNICIPAL Y DE LAS DEMARCACIONES TERRITORIALES DEL DISTRITO FEDERAL	0.00	324,800.00	324,800.00	324,800.00	324,800.00	0.00
223AS080130002614101090000044EC	PERFORACION DE POZO PROFUNDO, FRACC. VALLE BALUN CANAN	0.00	2,549,878.30	2,549,878.30	0.00	0.00	2,549,878.30
221UR050530084615302120002 20EA	REHABILITACION DE CAMINO RURAL CON MATERIAL MEJORADO EN LA RANCHERIA YOCNAJAB EL ROSARIO	0.00	135,340.89	135,340.89	104,739.98	104,739.98	30,600.91
223AS030330027632101090001 06EA	EQUIPAMIENTO CON DEPOSITO DE AGUA POTABLE	0.00	127,264.06	127,264.06	127,264.06	127,264.06	0.00
223AS030330055632101090003 85EA	EQUIPAMIENTO CON DEPOSITO DE AGUA POTABLE	0.00	95,448.05	95,448.05	95,448.05	95,448.05	0.00
223AS110530108614301090000044GA	AMPLIACION DE RED DE DRENAJE SANITARIO BOULEVARD DEL HOSPITAL DE LA MUJER HACIA LA PLANTA DE TRATAMIENTO (CAUCE PRINCIPAL CHICHIMA ACAPETAGUA)	0.00	3,670,000.00	3,670,000.00	0.00	0.00	3,670,000.00
221031707000216143010900004 4AA	REHABILITACION DE CALLES Y AVENIDAS DE LA CIUDAD CON MEZCLA ASFALTICA.	0.00	985,601.29	985,601.29	985,601.29	985,601.29	0.00
221UR100190012622101090000044GA	CONSTRUCCION DE CAMPO DE FUTBOL SOCCER 1RA. ETAPA.	0.00	4,995,000.00	4,995,000.00	4,995,000.00	4,995,000.00	0.00
226020300000002431020300000 1AA	CAL, YESO Y PRODUCTOS DE YESO	15,000.00	-15,000.00	0.00	0.00	0.00	0.00
225VI0101300986111010900004 4EA	CONSTRUCCION DE CUARTOS DORMITORIO TIPO NABOLOM PARA BARRIOS, COLONIAS Y LOCALIDADES	0.00	974,428.95	974,428.95	802,470.90	802,470.90	171,958.05
223AS030330039632101090004 68EA	EQUIPAMIENTO CON DEPOSITO DE AGUA POTABLE	0.00	119,310.06	119,310.06	119,310.06	119,310.06	0.00

ESTADO ANALÍTICO DEL EJERCICIO DEL PRESUPUESTO DE EGRESOS
CLASIFICACIÓN FUNCIONAL DEL GASTO
COMITÁN DE DOMÍNGUEZ
DEL PERIODO: Del 01/01/2016 al 31/12/2016

EAEPE-CF
30-may.-17
Pág. 26 de 31

Finalidad/ Funcion	Concepto	Egresos Aprobados	Ampliaciones / Reducciones	Egresos Modificado	Egresos Devengado	Egresos Pagado	Subejercicio / Economía
226020400000002411020400000 1AA	PRODUCTOS MINERALES NO METÁLICOS	40,000.00	-29,444.00	10,556.00	10,556.00	10,556.00	0.00
221UR0901300896153010900004 4EA	REHABILITACION DE CALLE CON MEZCLA ASFALTICA EN CALLE CAMINO VIEJO, BARRIO EL CEDRO.	0.00	1,043,992.87	1,043,992.87	0.00	0.00	1,043,992.87
223AS1102300206144010900004 4EA	AMPLIACION DE DRENAJE PLUVIAL (CALLE CAOBA Y 6A. AVENIDA ORIENTE SUR), FRACCIONAMIENTO EL LAUREL	0.00	2,230,471.42	2,230,471.42	1,784,386.97	1,784,386.97	446,084.45
221UR0901300656153010900004 4EA	REHABILITACION DE CALLES Y AVENIDAS DE LA CIUDAD CON MEZCLA ASFALTICA	0.00	2,028,270.40	2,028,270.40	2,005,668.90	2,005,668.90	22,601.50
223AS0303300526321010900016 5EA	EQUIPAMIENTO CON DEPOSITO DE AGUA POTABLE	0.00	71,586.04	71,586.04	71,586.04	71,586.04	0.00
226020400000003291020400000 1AA	OTROS ARRENDAMIENTO	40,776.00	-23,976.00	16,800.00	16,800.00	16,800.00	0.00
226020300000002461020300000 1AA	MATERIAL ELÉCTRICO Y ELECTRÓNICO	66,361.37	-20,535.37	45,826.00	45,826.00	45,826.00	0.00
226020300000003311020300000 1AA	ASESORÍA	0.00	0.00	0.00	0.00	0.00	0.00
2-3	**SALUD**	**1,357,945.00**	**278,829.33**	**1,636,774.33**	**1,472,244.26**	**1,472,244.26**	**164,530.07**
231020900000001322020900000 1AA	GRATIFICACIÓN DE FIN DE AÑO	142,782.00	-142,782.00	0.00	0.00	0.00	0.00
233SA0400400191322021200004 4FA	CONTROL REPRODUCTIVO DE CANINOS	0.00	60,750.00	60,750.00	43,691.10	43,691.10	17,058.90
231020900000003111020900000 1AA	SERVICIO DE ENERGÍA ELÉCTRICA	72,907.00	-72,907.00	0.00	0.00	0.00	0.00
231020900000001134020900000 1AA	SUELDO AL PERSONAL DE CONFIANZA	1,142,256.00	-63,166.67	1,079,089.33	1,079,089.33	1,079,089.33	0.00
233SA0400400191221021200004 4FA	CONTROL REPRODUCTIVO DE CANINOS	0.00	496,935.00	496,935.00	349,463.83	349,463.83	147,471.17
2-4	**RECREACION, CULTURA Y OTRAS MANIFESTACIONES SOCIALES**	**2,975,373.00**	**-419,605.32**	**2,555,767.68**	**2,555,767.68**	**2,555,767.68**	**0.00**
241011000000001322011000000 1AA	GRATIFICACIÓN DE FIN DE AÑO	330,597.00	-330,597.00	0.00	0.00	0.00	0.00
241011000000001134011000000 1AA	SUELDO AL PERSONAL DE CONFIANZA	2,644,776.00	-89,008.32	2,555,767.68	2,555,767.68	2,555,767.68	0.00
2-5	**EDUCACION**	**2,260,024.00**	**7,223,429.10**	**9,483,453.10**	**8,279,228.10**	**8,279,228.10**	**1,204,225.00**
256021000000003111021000000 1AA	SERVICIO DE ENERGÍA ELÉCTRICA	244,387.00	-162,714.99	81,672.01	81,672.01	81,672.01	0.00
251ED1902400376123010900031 0FC	MANTENIMIENTO DE ESCUELA PRIMARIA BILINGUE "JAIME TORRES BODET" CLAVE: 07DPB0445H	0.00	257,467.21	257,467.21	217,950.65	217,950.65	39,516.56
256021000000001134021000000 1AA	SUELDO AL PERSONAL DE CONFIANZA	1,755,648.00	-121,216.66	1,634,431.34	1,634,431.34	1,634,431.34	0.00
256SB0100400094431010800004 4FA	DESAYUNOS ESCOLARES PARA BENEFICIO DE 80 CENTROS ESCOLARES	0.00	6,783,974.25	6,783,974.25	5,698,678.10	5,698,678.10	1,085,296.15
251ED1901400686123010900002 8FC	MANTENIMIENTO DE INSTALACIONES EN JARDIN DE NIÑOS "12 DE OCTUBRE", CLAVE 07DJN1029L	0.00	79,412.29	79,412.29	0.00	0.00	79,412.29

ESTADO ANALÍTICO DEL EJERCICIO DEL PRESUPUESTO DE EGRESOS
CLASIFICACIÓN FUNCIONAL DEL GASTO
COMITÁN DE DOMÍNGUEZ
DEL PERIODO: Del 01/01/2016 al 31/12/2016

EAEPE-CF
30-may.-17
Pág. 27 de 31

Finalidad/ Funcion	Concepto	Egresos Aprobados	Ampliaciones / Reducciones	Egresos Modificado	Egresos Devengado	Egresos Pagado	Subejercicio / Economía
2560210000000031410210000001AA	SERVICIO TELEFÓNICO CONVENCIONAL	40,533.00	338.00	40,871.00	40,871.00	40,871.00	0.00
2560210000000013220210000001AA	GRATIFICACIÓN DE FIN DE AÑO	219,456.00	-213,831.00	5,625.00	5,625.00	5,625.00	0.00
251ED250130071612101090001 69EC	TECHADO EN PLAZA CIVICA EN JARDIN DE NIÑOS Y NIÑAS "EMILIA PARDO BAZAN", CLAVE: 07DJN0004W	0.00	600,000.00	600,000.00	600,000.00	600,000.00	0.00
2-6	**PROTECCION SOCIAL**	**0.00**	**2,797,011.73**	**2,797,011.73**	**2,796,882.97**	**2,796,882.97**	**128.76**
267SS060040031441101100000 44FB	DONACION DE AYUDAS FUNCIONALES	0.00	225,577.00	225,577.00	225,577.00	225,577.00	0.00
269AE010240008345102010000 44FA	SEGURO PARA LOS VEHICULOS DE PROTECCION CIVIL MUNICIPAL.	0.00	234,590.24	234,590.24	234,590.24	234,590.24	0.00
268TB040090010515101020000 44GA	FORTALECIMIENTO A LA TRANSVERSALIDAD DE LA PERSPECTIVA DE GENERO-2016 "INMUJERES"	0.00	25,150.00	25,150.00	25,150.00	25,150.00	0.00
268TB010240034339601100000 44FA	PREVENCION DEL CANCER CERVICOUTERINO	0.00	171,783.81	171,783.81	171,783.81	171,783.81	0.00
269AE010240005261102010000 44FA	COMBUSTIBLE PARA LOS VEHICULOS DE PROTECCION CIVIL MUNICIPAL	0.00	981,198.50	981,198.50	981,198.50	981,198.50	0.00
268TB040090010334201020000 44GA	FORTALECIMIENTO A LA TRANSVERSALIDAD DE LA PERSPECTIVA DE GENERO-2016 "INMUJERES"	0.00	129,500.00	129,500.00	129,500.00	129,500.00	0.00
268TB040090010523101020000 44GA	FORTALECIMIENTO A LA TRANSVERSALIDAD DE LA PERSPECTIVA DE GENERO-2016 "INMUJERES"	0.00	14,500.00	14,500.00	14,500.00	14,500.00	0.00
268TB040090010511101020000 44GA	FORTALECIMIENTO A LA TRANSVERSALIDAD DE LA PERSPECTIVA DE GENERO-2016 "INMUJERES"	0.00	20,850.00	20,850.00	20,850.00	20,850.00	0.00
269AE010240004355102010000 44FA	MANTENIMIENTO PARA LOS VEHICULOS DE PROTECCION CIVIL MUNICIPAL	0.00	664,942.79	664,942.79	664,837.23	664,837.23	105.56
268TB010240032339601100000 44FB	PREVENCION DEL CANCER DE MAMA	0.00	120,400.00	120,400.00	120,400.00	120,400.00	0.00
268TB040090010211101020000 44GA	FORTALECIMIENTO A LA TRANSVERSALIDAD DE LA PERSPECTIVA DE GENERO-2016 "INMUJERES"	0.00	4,760.00	4,760.00	4,760.00	4,760.00	0.00
269AE010140006441102010000 44FA	AYUDA HUMANITARIA	0.00	197,803.20	197,803.20	197,780.00	197,780.00	23.20
268TB040090010212101020000 44GA	FORTALECIMIENTO A LA TRANSVERSALIDAD DE LA PERSPECTIVA DE GENERO-2016 "INMUJERES"	0.00	5,240.00	5,240.00	5,240.00	5,240.00	0.00
268TB010240034339601100000 44FB	PREVENCION DEL CANCER CERVICOUTERINO	0.00	716.19	716.19	716.19	716.19	0.00
3	**DESARROLLO ECONÓMICO**	**4,870,691.59**	**3,757,002.83**	**8,627,694.42**	**8,307,116.51**	**8,307,116.51**	**320,577.91**
3-2	**AGROPECUARIA, SILVICULTURA, PESCA Y CAZA**	**4,870,691.59**	**1,846,304.51**	**6,716,996.10**	**6,716,996.10**	**6,716,996.10**	**0.00**
321021200000002611010200000 1AA	COMBUSTIBLES	0.00	0.00	0.00	0.00	0.00	0.00
321021200000001322002120000 01AA	GRATIFICACIÓN DE FIN DE AÑO	417,442.50	-417,442.50	0.00	0.00	0.00	0.00

ESTADO ANALÍTICO DEL EJERCICIO DEL PRESUPUESTO DE EGRESOS
CLASIFICACIÓN FUNCIONAL DEL GASTO
COMITÁN DE DOMÍNGUEZ
DEL PERIODO: Del 01/01/2016 al 31/12/2016

EAEPE-CF
30-may.-17
Pág. 28 de 31

Finalidad/ Funcion	Concepto	Egresos Aprobados	Ampliaciones / Reducciones	Egresos Modificado	Egresos Devengado	Egresos Pagado	Subejercicio / Economía
321021200000003751021200000 1AA	VIÁTICOS NACIONALES	28,686.60	-28,686.60	0.00	0.00	0.00	0.00
321TF020040030632102120003 20FA	MEJORAMIENTO GENÉTICO BOVINO (VARIAS LOCALIDADES)	0.00	350,000.00	350,000.00	350,000.00	350,000.00	0.00
321021200000002612021200000 1AA	LUBRICANTES Y ADITIVOS	407,803.26	-381,471.03	26,332.23	26,332.23	26,332.23	0.00
321021200000002611021200000 1AB	COMBUSTIBLES	0.00	28,470.20	28,470.20	28,470.20	28,470.20	0.00
321021200000003551021200000 1AA	REPARACIÓN Y MANTENIMIENTO DE EQUIPO DE TRANSPORTE	60,000.00	-40,422.80	19,577.20	19,577.20	19,577.20	0.00
321021200000002521021200000 1AA	PLAGUICIDAS, ABONOS Y FERTILIZANTES	186,980.00	-162,105.96	24,874.04	24,874.04	24,874.04	0.00
321TF010040026632102120003 20FA	FOMENTO AL CULTIVO DE MAIZ (VARIAS LOCALIDADES)	0.00	1,199,814.00	1,199,814.00	1,199,814.00	1,199,814.00	0.00
321021200000002911021200000 1AA	REFACCIONES, ACCESORIOS Y HERRAMIENTAS MENORES	50,000.00	-9,180.47	40,819.53	40,819.53	40,819.53	0.00
321021200000003571021200000 1AA	MANTENIMIENTO Y CONSERVACIÓN DE MAQUINARIA Y EQUIPO	36,134.87	-34,134.87	2,000.00	2,000.00	2,000.00	0.00
321TF010040038632102120003 20FA	FOMENTO A LOS HUERTOS FRUTICOLAS	0.00	960,000.00	960,000.00	960,000.00	960,000.00	0.00
321021200000002981021200000 1AA	REFACCIONES Y ACCESORIOS MENORES DE MAQUINARIA Y OTROS EQUIPOS	106,447.29	-87,534.08	18,913.21	18,913.21	18,913.21	0.00
321021200000001134021200000 1AA	SUELDO AL PERSONAL DE CONFIANZA	3,339,540.00	37,442.70	3,376,982.70	3,376,982.70	3,376,982.70	0.00
321021200000002611021200000 1AA	COMBUSTIBLES	237,657.07	431,555.92	669,212.99	669,212.99	669,212.99	0.00
3-5	**TRANSPORTE**	**0.00**	**1,702,491.94**	**1,702,491.94**	**1,381,914.03**	**1,381,914.03**	**320,577.91**
351030813000126153010900004 4AA	COLOCACION Y MANTENIMIENTO DE SEÑALAMIENTOS VIALES EN CALLES Y AVENIDAS DE LA CIUDAD	0.00	616,999.33	616,999.33	616,999.33	616,999.33	0.00
351UB060040053615301090001 70FC	MANTENIMIENTO DE CAMINO RURAL, RANCHERIA SAN JUAN	0.00	57,553.10	57,553.10	52,166.37	52,166.37	5,386.73
351UB060040049615302120004 52FC	MANTENIMIENTO DE CAMINO RURAL, EJIDO BUENA VISTA VILLAFLORES	0.00	141,936.06	141,936.06	141,673.92	141,673.92	262.14
351UB060040041615301090001 91FC	MANTENIMIENTO DE CAMINO RURAL, RANCHERIA SANTA RITA UNINAJAB.	0.00	113,000.00	113,000.00	0.00	0.00	113,000.00
351UB050040028631101090001 26FB	ESTUDIO PARA LA PAVIMENTACION CON MEZCLA ASFALTICA DE CAMINO RURAL	0.00	100,000.00	100,000.00	0.00	0.00	100,000.00
351UB060040054615302120003 82FC	MANTENIMIENTO DE CAMINO RURAL, RANCHERIA SAN RAFAEL EL BILILAR	0.00	9,105.55	9,105.55	8,955.60	8,955.60	149.95
351UB060040051615302120001 09FC	MANTENIMIENTO DE CAMINO RURA, RANCHERIA LAGUNA SECA	0.00	70,970.24	70,970.24	70,805.06	70,805.06	165.18

ESTADO ANALÍTICO DEL EJERCICIO DEL PRESUPUESTO DE EGRESOS
CLASIFICACIÓN FUNCIONAL DEL GASTO
COMITÁN DE DOMÍNGUEZ
DEL PERIODO: Del 01/01/2016 al 31/12/2016

EAEPE-CF
30-may.-17
Pág. 29 de 31

Finalidad/ Funcion	Concepto		Egresos Aprobados	Ampliaciones / Reducciones	Egresos Modificado	Egresos Devengado	Egresos Pagado	Subejercicio / Economía
351UB060040052615302120000013FC		MANTENIMIENTO DE CAMINO RURAL, RANCHERIA BUENA VISTA GRACIAS A DIOS	0.00	70,991.60	70,991.60	70,868.86	70,868.86	122.74
351UB060040048615302120001 43FC		MANTENIMIENTO DE CAMINO RURAL, RANCHERIA SAN ANTONIO BUENA VISTA	0.00	141,936.06	141,936.06	141,673.92	141,673.92	262.14
351UB050040029631101090002 24FB		ESTUDIO PARA LA PAVIMENTACION CON MEZCLA ASFALTICA DE CAMINO RURAL.	0.00	100,000.00	100,000.00	0.00	0.00	100,000.00
351UB060040056615302120000085FC		MANTENIMIENTO DE CAMINO RURAL, EJIDO HIDALGO	0.00	280,000.00	280,000.00	278,770.97	278,770.97	1,229.03
3-6	**COMUNICACIONES**		**0.00**	**208,206.38**	**208,206.38**	**208,206.38**	**208,206.38**	**0.00**
361UG020140011246102010000044FA		AMPLIACION Y MANTENIMIENTO DEL SISTEMA DE RADIO COMUNICACION PARA LA COORDINACION DE TRANSITO Y VIALIDAD MUNICIPAL.	0.00	23,459.58	23,459.58	23,459.58	23,459.58	0.00
361UG020140011565102010000044FA		AMPLIACION Y MANTENIMIENTO DEL SISTEMA DE RADIO COMUNICACION PARA LA COORDINACION DE TRANSITO Y VIALIDAD MUNICIPAL.	0.00	151,728.00	151,728.00	151,728.00	151,728.00	0.00
361UG020140011357102010000044FA		AMPLIACION Y MANTENIMIENTO DEL SISTEMA DE RADIO COMUNICACION PARA LA COORDINACION DE TRANSITO Y VIALIDAD MUNICIPAL.	0.00	33,018.80	33,018.80	33,018.80	33,018.80	0.00
4	**OTRAS NO CLASIFICADAS EN FUNCIONES ANTERIORES**		**180,122,823.01**	**-139,702,287.61**	**40,420,535.40**	**34,212,193.14**	**34,212,193.14**	**6,208,342.26**
4-1	**TRANSACCIONES DE LA DEUDA PUBLICA / COSTO FINANCIERO DE LA DEUDA**		**0.00**	**6,245,218.12**	**6,245,218.12**	**6,174,838.99**	**6,174,838.99**	**70,379.13**
411OF020140014911201020000044FA		PAGO PARCIAL DE CAPITAL DEL CREDITO 7883 BANOBRAS PARA OBRAS DE INFRAESTRUCTURA.	0.00	1,457,541.12	1,457,541.12	1,457,541.12	1,457,541.12	0.00
411OF020140018921201020000044FA		PAGO PARCIAL DE INTERESES DEL CREDITO 7884 BANOBRAS, PARQUE TEMATICO.	0.00	115,795.90	115,795.90	115,795.90	115,795.90	0.00
411OF020140015921201020000044FA		PAGO PARCIAL DE INTERESES DEL CREDITO 7883 BANOBRAS PARA OBRAS DE INFRAESTRUCTURA.	0.00	235,724.27	235,724.27	235,724.27	235,724.27	0.00
411OF020140012911201020000044FA		PAGO PARCIAL DE CAPITAL DEL CREDITO 10580 TRADICIONAL 2012.	0.00	2,586,206.88	2,586,206.88	2,586,206.88	2,586,206.88	0.00
411OF020140013921201020000044FA		PAGO PARCIAL DE INTERESES DEL CREDITO 10580 TRADICIONAL 2012.	0.00	1,104,811.63	1,104,811.63	1,034,432.50	1,034,432.50	70,379.13
411OF020140017911201020000044FA		PAGO PARCIAL DE CAPITAL DEL CREDITO 7884 BANOBRAS, PARQUE TEMATICO	0.00	745,138.32	745,138.32	745,138.32	745,138.32	0.00
4-2	**TRANSFERENCIAS, PARTICIPACIONES Y APORTACIONES ENTRE DIFERENTES NIVELES Y**		**180,122,823.01**	**-145,947,505.73**	**34,175,317.28**	**28,037,354.15**	**28,037,354.15**	**6,137,963.13**
4210110000000044110110000001AA		AYUDAS A ORGANIZACIONES Y PERSONAS (AYUDAS CULTURALES Y SOCIALES)	0.00	4,994,170.34	4,994,170.34	4,994,170.34	4,994,170.34	0.00
4210110000000083290110000001HD		OTRAS APORTACIONES DE LA FEDERACIÓN A MUNICIPIOS	0.00	505.76	505.76	0.00	0.00	505.76

ESTADO ANALÍTICO DEL EJERCICIO DEL PRESUPUESTO DE EGRESOS
CLASIFICACIÓN FUNCIONAL DEL GASTO
COMITÁN DE DOMÍNGUEZ
DEL PERIODO: Del 01/01/2016 al 31/12/2016

EAEPE-CF
30-may.-17
Pág. 30 de 31

Finalidad/ Funcion	Concepto	Egresos Aprobados	Ampliaciones / Reducciones	Egresos Modificado	Egresos Devengado	Egresos Pagado	Subejercicio / Economía
42101100000000832901100000001GB	OTRAS APORTACIONES DE LA FEDERACIÓN A MUNICIPIOS	0.00	4,119.64	4,119.64	0.00	0.00	4,119.64
42101100000000832901100000001GD	OTRAS APORTACIONES DE LA FEDERACIÓN A MUNICIPIOS	0.00	4,725.22	4,725.22	0.00	0.00	4,725.22
42101100000000832901100000001HE	OTRAS APORTACIONES DE LA FEDERACIÓN A MUNICIPIOS	0.00	90.95	90.95	0.00	0.00	90.95
42101100000000439101100000001AA	SUBSIDIOS A ENTES PÚBLICOS DESCENTRALIZADOS	0.00	11,087,364.17	11,087,364.17	11,087,364.17	11,087,364.17	0.00
42101100000000832101100000001FE	FONDO DE APORTACIONES PARA LA INFRAESTRUCTURA SOCIAL MUNICIPAL. (FISM)	0.00	21,891.03	21,891.03	0.00	0.00	21,891.03
42101100000000832901100000001DE	OTRAS APORTACIONES DE LA FEDERACIÓN A MUNICIPIOS	0.00	45.72	45.72	0.00	0.00	45.72
42101080000000415101080000001AA	TRANSFERENCIAS A ENTES PÚBLICOS DESCONCENTRADOS	15,703,304.19	-3,747,484.55	11,955,819.64	11,955,819.64	11,955,819.64	0.00
42101100000000832101100000001EE	FONDO DE APORTACIONES PARA LA INFRAESTRUCTURA SOCIAL MUNICIPAL. (FISM)	0.00	796,574.68	796,574.68	0.00	0.00	796,574.68
42101100000000832901100000001DB	OTRAS APORTACIONES DE LA FEDERACIÓN A MUNICIPIOS	0.00	0.30	0.30	0.00	0.00	0.30
42101100000000832101100000001EB	FONDO DE APORTACIONES PARA LA INFRAESTRUCTURA SOCIAL MUNICIPAL. (FISM)	0.00	0.15	0.15	0.00	0.00	0.15
42101100000000832201100000001FB	FONDO DE APORTACIONES PARA EL FORTALECIMIENTO DE LOS MUNICIPIOS. (FORTAMUN)	0.00	1,551,367.49	1,551,367.49	0.00	0.00	1,551,367.49
42101100000000832901100000001CB	OTRAS APORTACIONES DE LA FEDERACIÓN A MUNICIPIOS	0.00	9.36	9.36	0.00	0.00	9.36
42101100000000832101100000001EA	FONDO DE APORTACIONES PARA LA INFRAESTRUCTURA SOCIAL MUNICIPAL. (FISM)	89,661,529.00	-89,661,527.12	1.88	0.00	0.00	1.88
42101100000000832101100000001ED	FONDO DE APORTACIONES PARA LA INFRAESTRUCTURA SOCIAL MUNICIPAL. (FISM)	0.00	9,490.02	9,490.02	0.00	0.00	9,490.02
42101100000000832901100000001DD	OTRAS APORTACIONES DE LA FEDERACIÓN A MUNICIPIOS	0.00	754.73	754.73	0.00	0.00	754.73
42101100000000832901100000001CD	OTRAS APORTACIONES DE LA FEDERACIÓN A MUNICIPIOS	0.00	1,405.71	1,405.71	0.00	0.00	1,405.71
42101100000000832901100000001HB	OTRAS APORTACIONES DE LA FEDERACIÓN A MUNICIPIOS	0.00	272,654.90	272,654.90	0.00	0.00	272,654.90
42101100000000811101100000001AB	FONDO GENERAL DE PARTICIPACIONES	0.00	558,124.74	558,124.74	0.00	0.00	558,124.74
42101100000000832201100000001FE	FONDO DE APORTACIONES PARA EL FORTALECIMIENTO DE LOS MUNICIPIOS. (FORTAMUN)	0.00	125,127.04	125,127.04	0.00	0.00	125,127.04
42101100000000832201100000001FD	FONDO DE APORTACIONES PARA EL FORTALECIMIENTO DE LOS MUNICIPIOS. (FORTAMUN)	0.00	46,155.86	46,155.86	0.00	0.00	46,155.86

ESTADO ANALÍTICO DEL EJERCICIO DEL PRESUPUESTO DE EGRESOS
CLASIFICACIÓN FUNCIONAL DEL GASTO
COMITÁN DE DOMÍNGUEZ
DEL PERIODO: Del 01/01/2016 al 31/12/2016

EAEPE-CF
30-may.-17
Pág. 31 de 31

Finalidad/ Funcion	Concepto	Egresos Aprobados	Ampliaciones / Reducciones	Egresos Modificado	Egresos Devengado	Egresos Pagado	Subejercicio / Economía
42101100000000811101100000001AA	FONDO GENERAL DE PARTICIPACIONES	0.00	2,681,350.54	2,681,350.54	0.00	0.00	2,681,350.54
42101100000000832201100000001FA	FONDO DE APORTACIONES PARA EL FORTALECIMIENTO DE LOS MUNICIPIOS. (FORTAMUN)	74,757,989.82	-74,757,989.82	0.00	0.00	0.00	0.00
42101100000000832901100000001GE	OTRAS APORTACIONES DE LA FEDERACIÓN A MUNICIPIOS	0.00	63,567.41	63,567.41	0.00	0.00	63,567.41
	Total General	**332,605,360.53**	**136,277,399.92**	**468,882,760.45**	**398,559,166.33**	**398,559,166.33**	**70,323,594.12**

ELABORÓ

VICTOR HUGO GUILLEN MEZA
TESORERO

REVISÓ

MARIA GUADALUPE DOMINGUEZ HERNANDEZ
SINDICO

AUTORIZÓ

MARIO ANTONIO GUILLEN DOMINGUEZ
PRESIDENTE

ESTADO ANALÍTICO DEL EJERCICIO DEL PRESUPUESTO DE EGRESOS
CLASIFICACIÓN PROGRAMÁTICA
COMITÁN DE DOMÍNGUEZ
DEL PERIODO: Del 01/01/2016 al 31/12/2016

EAEPE-CP
30-may.-17
Pág. 1 de 30

Tipologia	Concepto	Egresos Aprobados	Ampliaciones / Reducciones	Egresos Modificado	Egresos Devengado	Egresos Pagado	Subejercicio / Economía
ADMINISTRATIVOS Y DE APOYO							
M	**APOYO AL PROCESO PRESUPUESTARIO Y PARA MEJORAR LA EFICIENCIA INSTITUCIONAL**	**2,845,854.00**	**-280,687.33**	**2,565,166.67**	**2,565,166.67**	**2,565,166.67**	**0.00**
139010500000001134010500000 1AA	SUELDO AL PERSONAL DE CONFIANZA	2,529,648.00	35,018.67	2,564,666.67	2,564,666.67	2,564,666.67	0.00
139010500000001322010500000 1AA	GRATIFICACIÓN DE FIN DE AÑO	316,206.00	-315,706.00	500.00	500.00	500.00	0.00
COMPROMISOS							
N	**DESASTRES NATURALES**	**0.00**	**2,078,534.73**	**2,078,534.73**	**2,078,405.97**	**2,078,405.97**	**128.76**
269AE0101400064411020100004 4FA	AYUDA HUMANITARIA	0.00	197,803.20	197,803.20	197,780.00	197,780.00	23.20
269AE0102400043551020100004 4FA	MANTENIMIENTO PARA LOS VEHICULOS DE PROTECCION CIVIL MUNICIPAL	0.00	664,942.79	664,942.79	664,837.23	664,837.23	105.56
269AE0102400083451020100004 4FA	SEGURO PARA LOS VEHICULOS DE PROTECCION CIVIL MUNICIPAL.	0.00	234,590.24	234,590.24	234,590.24	234,590.24	0.00
269AE0102400052611020100004 4FA	COMBUSTIBLE PARA LOS VEHICULOS DE PROTECCION CIVIL MUNICIPAL	0.00	981,198.50	981,198.50	981,198.50	981,198.50	0.00
DESEMPEÑO DE LAS FUNCIONES							
E	**PRESTACIÓN DE SERVICIOS PÚBLICOS**	**287,633,677.60**	**-99,295,656.05**	**188,338,021.55**	**182,200,058.42**	**182,200,058.42**	**6,137,963.13**
111010100000001111010100000 1AA	DIETAS	3,996,000.00	-63,066.67	3,932,933.33	3,932,933.33	3,932,933.33	0.00
111010100000001134010100000 1AA	SUELDO AL PERSONAL DE CONFIANZA	362,700.00	15,600.00	378,300.00	378,300.00	378,300.00	0.00
111010100000001322010100000 1AA	GRATIFICACIÓN DE FIN DE AÑO	544,837.50	-544,837.50	0.00	0.00	0.00	0.00
131010200000001134010200000 1AA	SUELDO AL PERSONAL DE CONFIANZA	2,450,388.00	-172,683.33	2,277,704.67	2,277,704.67	2,277,704.67	0.00
131010200000001322010200000 1AA	GRATIFICACIÓN DE FIN DE AÑO	306,298.50	1,806,004.87	2,112,303.37	2,112,303.37	2,112,303.37	0.00
131010200000002121010200000 1AA	MATERIALES Y ÚTILES DE IMPRESIÓN Y REPRODUCCIÓN	91,520.01	112,923.20	204,443.21	204,443.21	204,443.21	0.00
131010200000002151010200000 1AA	MATERIAL PARA EL DESARROLLO DE LA INFORMACIÓN	131,080.00	-56,698.16	74,381.84	74,381.84	74,381.84	0.00
131010200000002161010200000 1AA	MATERIAL DE LIMPIEZA	55.00	36,916.36	36,971.36	36,971.36	36,971.36	0.00
131010200000002211010200000 1AA	ALIMENTACIÓN DE PERSONAS	287,074.86	885,325.63	1,172,400.49	1,172,400.49	1,172,400.49	0.00

ESTADO ANALÍTICO DEL EJERCICIO DEL PRESUPUESTO DE EGRESOS
CLASIFICACIÓN PROGRAMÁTICA
COMITÁN DE DOMÍNGUEZ
DEL PERIODO: Del 01/01/2016 al 31/12/2016

EAEPE-CP
30-may.-17
Pág. 2 de 30

Tipologia	Concepto	Egresos Aprobados	Ampliaciones / Reducciones	Egresos Modificado	Egresos Devengado	Egresos Pagado	Subejercicio / Economía
131010200000002221010200001AA	ALIMENTACIÓN DE ANIMALES	16,017.32	30,940.40	46,957.72	46,957.72	46,957.72	0.00
131010200000002231010200001AA	UTENSILIOS PARA EL SERVICIO DE ALIMENTACIÓN	10,849.02	12,277.61	23,126.63	23,126.63	23,126.63	0.00
131010200000002421010200001AA	CEMENTO Y PRODUCTOS DE CONCRETO	393.00	-174.00	219.00	219.00	219.00	0.00
131010200000002441010200001AA	MADERA Y PRODUCTOS DE MADERA	8,503.10	55,662.00	64,165.10	64,165.10	64,165.10	0.00
131010200000002461010200001AA	MATERIAL ELÉCTRICO Y ELECTRÓNICO	109,028.28	35,018.62	144,046.90	144,046.90	144,046.90	0.00
131010200000002471010200001AA	ARTÍCULOS METÁLICOS PARA LA CONSTRUCCIÓN	22,339.65	1,606.35	23,946.00	23,946.00	23,946.00	0.00
131010200000002481010200001AA	MATERIALES COMPLEMENTARIOS	11,280.00	122,040.72	133,320.72	133,320.72	133,320.72	0.00
131010200000002491010200001AA	MATERIALES DE CONSTRUCCIÓN Y REPARACIÓN	613,027.30	-204,000.00	409,027.30	409,027.30	409,027.30	0.00
131010200000002492010200001AA	ESTRUCTURAS Y MANUFACTURAS	19,281.44	38,126.25	57,407.69	57,407.69	57,407.69	0.00
131010200000002511010200001AA	PRODUCTOS QUÍMICOS BÁSICOS	300,000.00	-111,970.33	188,029.67	188,029.67	188,029.67	0.00
131010200000002531010200001AA	MEDICINAS Y PRODUCTOS FARMACÉUTICOS	60,167.02	6,316.74	66,483.76	66,483.76	66,483.76	0.00
131010200000002541010200001AA	MATERIALES, ACCESORIOS Y SUMINISTROS MÉDICOS	560.00	42,496.86	43,056.86	43,056.86	43,056.86	0.00
131010200000002561010200001AA	FIBRAS SINTÉTICAS, HULES, PLÁSTICOS Y DERIVADOS	21,325.01	-7,295.13	14,029.88	14,029.88	14,029.88	0.00
131010200000002611010200001AA	COMBUSTIBLES	1,667,663.79	4,641,536.85	6,309,200.64	6,309,200.64	6,309,200.64	0.00
131010200000002612010200001AA	LUBRICANTES Y ADITIVOS	306,781.79	-291,927.88	14,853.91	14,853.91	14,853.91	0.00
131010200000002711010200001AA	VESTUARIOS Y UNIFORMES	134,388.38	251,722.82	386,111.20	386,111.20	386,111.20	0.00
131010200000002731010200001AA	ARTÍCULOS DEPORTIVOS	60,000.00	-27,288.00	32,712.00	32,712.00	32,712.00	0.00
131010200000002741010200001AA	PRODUCTOS TEXTILES	45,000.00	-33,366.16	11,633.84	11,633.84	11,633.84	0.00
131010200000002911010200001AA	REFACCIONES, ACCESORIOS Y HERRAMIENTAS MENORES	115,497.34	-3,449.57	112,047.77	112,047.77	112,047.77	0.00
131010200000002921010200001AA	REFACCIONES Y ACCESORIOS MENORES DE EDIFICIOS	40,000.00	-4,681.55	35,318.45	35,318.45	35,318.45	0.00
131010200000002941010200001AA	REFACCIONES Y ACCESORIOS PARA EQUIPO DE COMPUTO	52,582.55	9,441.80	62,024.35	62,024.35	62,024.35	0.00
131010200000002961010200001AA	REFACCIONES Y ACCESORIOS MENORES DE EQUIPO DE TRANSPORTE	772,632.47	-563,917.21	208,715.26	208,715.26	208,715.26	0.00
131010200000002981010200001AA	REFACCIONES Y ACCESORIOS MENORES DE MAQUINARIA Y OTROS EQUIPOS	30,047.92	-28,897.92	1,150.00	1,150.00	1,150.00	0.00

ESTADO ANALÍTICO DEL EJERCICIO DEL PRESUPUESTO DE EGRESOS
CLASIFICACIÓN PROGRAMÁTICA
COMITÁN DE DOMÍNGUEZ
DEL PERIODO: Del 01/01/2016 al 31/12/2016

EAEPE-CP
30-may.-17
Pág. 3 de 30

Tipologia	Concepto	Egresos Aprobados	Ampliaciones / Reducciones	Egresos Modificado	Egresos Devengado	Egresos Pagado	Subejercicio / Economía
131010200000003111010200000 1AA	SERVICIO DE ENERGÍA ELÉCTRICA	500,196.00	-263,995.60	236,200.40	236,200.40	236,200.40	0.00
131010200000003131010200000 1AA	SERVICIO DE AGUA	108,900.00	-43,884.40	65,015.60	65,015.60	65,015.60	0.00
131010200000003141010200000 1AA	SERVICIO TELEFÓNICO CONVENCIONAL	232,371.30	94,941.70	327,313.00	327,313.00	327,313.00	0.00
131010200000003181010200000 1AA	SERVICIO POSTAL	21,496.73	-14,592.19	6,904.54	6,904.54	6,904.54	0.00
131010200000003182010200000 1AA	SERVICIO TELEGRÁFICO	60,000.00	-60,000.00	0.00	0.00	0.00	0.00
131010200000003251010200000 1AA	ARRENDAMIENTO DE VEHÍCULOS	99,000.00	235,065.00	334,065.00	334,065.00	334,065.00	0.00
131010200000003291010200000 1AA	OTROS ARRENDAMIENTO	1,740.00	-1,740.00	0.00	0.00	0.00	0.00
131010200000003311010200000 1AA	ASESORÍA	96,356.41	1,559,707.28	1,656,063.69	1,656,063.69	1,656,063.69	0.00
131010200000003351010200000 1AA	ESTUDIOS E INVESTIGACIONES	87,000.00	-57,000.00	30,000.00	30,000.00	30,000.00	0.00
131010200000003521010200000 1AA	MANTENIMIENTO Y CONSERVACIÓN DE MOBILIARIO Y EQUIPO DE ADMINISTRACIÓN	90,092.28	51,941.47	142,033.75	142,033.75	142,033.75	0.00
131010200000003551010200000 1AA	REPARACIÓN Y MANTENIMIENTO DE EQUIPO DE TRANSPORTE	115,000.00	-86,200.50	28,799.50	28,799.50	28,799.50	0.00
131010200000003571010200000 1AA	MANTENIMIENTO Y CONSERVACIÓN DE MAQUINARIA Y EQUIPO	54,680.14	-36,134.14	18,546.00	18,546.00	18,546.00	0.00
131010200000003581010200000 1AA	SERVICIO DE LAVANDERÍA, LIMPIEZA, HIGIENE Y FUMIGACIÓN	5,236.00	-5,236.00	0.00	0.00	0.00	0.00
131010200000003721010200000 1AA	PASAJES NACIONALES TERRESTRES	35,000.00	62,660.45	97,660.45	97,660.45	97,660.45	0.00
131010200000003751010200000 1AA	VIÁTICOS NACIONALES	680,105.96	2,558,776.60	3,238,882.56	3,238,882.56	3,238,882.56	0.00
131010200000003821010200000 1AA	GASTOS DE ORDEN SOCIAL Y CULTURAL	16,000.00	-23.59	15,976.41	15,976.41	15,976.41	0.00
131010200000003911010200000 1AA	FUNERALES	58,162.40	160,794.79	218,957.19	218,957.19	218,957.19	0.00
131010200000004391010200000 1AA	SUBSIDIOS A ENTES PÚBLICOS DESCENTRALIZADOS	2,601,115.11	-2,601,115.11	0.00	0.00	0.00	0.00
131010200000004411010200000 1AA	AYUDAS A ORGANIZACIONES Y PERSONAS (AYUDAS CULTURALES Y SOCIALES)	2,500,000.00	4,972,430.86	7,472,430.86	7,472,430.86	7,472,430.86	0.00
131010200000001521010200000 1AA	LIQUIDACIONES POR INDEMNIZACIONES Y POR SUELDOS Y SALARIOS CAÍDOS	0.00	1,767,000.00	1,767,000.00	1,767,000.00	1,767,000.00	0.00
131010200000002611010200000 1AB	COMBUSTIBLES	0.00	616,928.67	616,928.67	616,928.67	616,928.67	0.00
131010200000003311010200000 1AB	ASESORÍA	0.00	328,301.89	328,301.89	328,301.89	328,301.89	0.00
131010200000003822010200000 1AA	ESPECTÁCULOS CULTURALES	0.00	5,869,218.14	5,869,218.14	5,869,218.14	5,869,218.14	0.00

ESTADO ANALÍTICO DEL EJERCICIO DEL PRESUPUESTO DE EGRESOS
CLASIFICACIÓN PROGRAMÁTICA
COMITÁN DE DOMÍNGUEZ
DEL PERIODO: Del 01/01/2016 al 31/12/2016

EAEPE-CP
30-may.-17
Pág. 4 de 30

Tipologia	Concepto	Egresos Aprobados	Ampliaciones / Reducciones	Egresos Modificado	Egresos Devengado	Egresos Pagado	Subejercicio / Economía
131010200000002122010200001AA	MATERIAL FOTOGRAFICO	0.00	0.00	0.00	0.00	0.00	0.00
132010300000001134010300001AA	SUELDO AL PERSONAL DE CONFIANZA	2,155,116.00	210,295.33	2,365,411.33	2,365,411.33	2,365,411.33	0.00
132010300000001322010300001AA	GRATIFICACIÓN DE FIN DE AÑO	269,389.50	-269,389.50	0.00	0.00	0.00	0.00
132010300000003521010300001AA	MANTENIMIENTO Y CONSERVACIÓN DE MOBILIARIO Y EQUIPO DE ADMINISTRACIÓN	1,220.00	-1,220.00	0.00	0.00	0.00	0.00
132010300000003751010300001AA	VIÁTICOS NACIONALES	8,705.00	-8,705.00	0.00	0.00	0.00	0.00
152010400000001134010400001AA	SUELDO AL PERSONAL DE CONFIANZA	2,748,000.00	-16,000.00	2,732,000.00	2,732,000.00	2,732,000.00	0.00
152010400000001322010400001AA	GRATIFICACIÓN DE FIN DE AÑO	627,892.82	-627,892.82	0.00	0.00	0.00	0.00
152010400000001532010400001AA	PENSIONES	2,275,142.28	676,227.86	2,951,370.14	2,951,370.14	2,951,370.14	0.00
152010400000002111010400001AA	MATERIAL Y ÚTILES DE OFICINA	1,107,303.91	186,983.25	1,294,287.16	1,294,287.16	1,294,287.16	0.00
152010400000002121010400001AA	MATERIALES Y ÚTILES DE IMPRESIÓN Y REPRODUCCIÓN	1,800,000.00	-201,645.40	1,598,354.60	1,598,354.60	1,598,354.60	0.00
152010400000002161010400001AA	MATERIAL DE LIMPIEZA	389,626.80	-280,526.62	109,100.18	109,100.18	109,100.18	0.00
152010400000002491010400001AA	MATERIALES DE CONSTRUCCIÓN Y REPARACIÓN	251.52	650.63	902.15	902.15	902.15	0.00
152010400000002611010400001AA	COMBUSTIBLES	20,000.00	-4,446.20	15,553.80	15,553.80	15,553.80	0.00
152010400000002612010400001AA	LUBRICANTES Y ADITIVOS	30,000.00	-30,000.00	0.00	0.00	0.00	0.00
152010400000002731010400001AA	ARTÍCULOS DEPORTIVOS	139,731.80	-139,731.80	0.00	0.00	0.00	0.00
152010400000002941010400001AA	REFACCIONES Y ACCESORIOS PARA EQUIPO DE COMPUTO	102,935.61	-60,136.52	42,799.09	42,799.09	42,799.09	0.00
152010400000002981010400001AA	REFACCIONES Y ACCESORIOS MENORES DE MAQUINARIA Y OTROS EQUIPOS	15,197.63	-15,197.63	0.00	0.00	0.00	0.00
152010400000003141010400001AA	SERVICIO TELEFÓNICO CONVENCIONAL	58,847.00	30,451.31	89,298.31	89,298.31	89,298.31	0.00
152010400000003221010400001AA	ARRENDAMIENTO DE EDIFICIOS Y LOCALES	700,000.00	-84,861.88	615,138.12	615,138.12	615,138.12	0.00
152010400000003411010400001AA	SERVICIOS FINANCIEROS Y BANCARIOS	12,762.37	-12,595.91	166.46	166.46	166.46	0.00
152010400000003521010400001AA	MANTENIMIENTO Y CONSERVACIÓN DE MOBILIARIO Y EQUIPO DE ADMINISTRACIÓN	45,687.00	91,328.23	137,015.23	137,015.23	137,015.23	0.00
152010400000003751010400001AA	VIÁTICOS NACIONALES	132,847.60	-100,607.78	32,239.82	32,239.82	32,239.82	0.00
152010400000003922010400001AA	OTROS IMPUESTOS Y DERECHOS	586,053.60	-566,415.60	19,638.00	19,638.00	19,638.00	0.00

ESTADO ANALÍTICO DEL EJERCICIO DEL PRESUPUESTO DE EGRESOS
CLASIFICACIÓN PROGRAMÁTICA
COMITÁN DE DOMÍNGUEZ
DEL PERIODO: Del 01/01/2016 al 31/12/2016

EAEPE-CP
30-may.-17
Pág. 5 de 30

Tipologia	Concepto	Egresos Aprobados	Ampliaciones / Reducciones	Egresos Modificado	Egresos Devengado	Egresos Pagado	Subejercicio / Economía
152010400000003981010400000 1AA	IMPUESTOS SOBRE NÓMINAS	200,000.00	-198,410.00	1,590.00	1,590.00	1,590.00	0.00
152010400000003411010400000 1AB	SERVICIOS FINANCIEROS Y BANCARIOS	0.00	535.30	535.30	535.30	535.30	0.00
152010400000003411010400000 1CD	SERVICIOS FINANCIEROS Y BANCARIOS	0.00	1,426.16	1,426.16	1,426.16	1,426.16	0.00
152010400000003411010400000 1GD	SERVICIOS FINANCIEROS Y BANCARIOS	0.00	2,462.40	2,462.40	2,462.40	2,462.40	0.00
152010400000003411010400000 1GB	SERVICIOS FINANCIEROS Y BANCARIOS	0.00	0.00	0.00	0.00	0.00	0.00
152010400000003231010400000 1AA	ARRENDAMIENTO DE EQUIPO Y BIENES INFORMÁTICOS	0.00	349,740.00	349,740.00	349,740.00	349,740.00	0.00
152010400000002451010400000 1AA	VIDRIO Y PRODUCTOS DE VIDRIO	0.00	516.20	516.20	516.20	516.20	0.00
152010400000003572010400000 1AA	INSTALACIONES	0.00	12,800.00	12,800.00	12,800.00	12,800.00	0.00
152010400000002122010400000 1AA	MATERIAL FOTOGRAFICO	0.00	0.00	0.00	0.00	0.00	0.00
152010400000002611010400000 1AB	COMBUSTIBLES	0.00	1,048.50	1,048.50	1,048.50	1,048.50	0.00
152010400000003411010400000 1GE	SERVICIOS FINANCIEROS Y BANCARIOS	0.00	3.95	3.95	3.95	3.95	0.00
121010600000001134010600000 1AA	SUELDO AL PERSONAL DE CONFIANZA	423,000.00	-25,000.00	398,000.00	398,000.00	398,000.00	0.00
121010600000001322010600000 1AA	GRATIFICACIÓN DE FIN DE AÑO	52,875.00	-52,875.00	0.00	0.00	0.00	0.00
121010600000001441010600000 1AA	CUOTAS PARA EL SEGURO DE VIDA	7,630.00	-7,630.00	0.00	0.00	0.00	0.00
121010600000002411010600000 1AA	PRODUCTOS MINERALES NO METÁLICOS	66,587.38	-66,587.38	0.00	0.00	0.00	0.00
121010600000002421010600000 1AA	CEMENTO Y PRODUCTOS DE CONCRETO	5,000.00	-5,000.00	0.00	0.00	0.00	0.00
121010600000002431010600000 1AA	CAL, YESO Y PRODUCTOS DE YESO	5,000.00	-5,000.00	0.00	0.00	0.00	0.00
121010600000002441010600000 1AA	MADERA Y PRODUCTOS DE MADERA	5,000.00	-5,000.00	0.00	0.00	0.00	0.00
121010600000002451010600000 1AA	VIDRIO Y PRODUCTOS DE VIDRIO	5,000.00	-869.01	4,130.99	4,130.99	4,130.99	0.00
121010600000002611010600000 1AA	COMBUSTIBLES	177,544.91	-172,981.11	4,563.80	4,563.80	4,563.80	0.00
121010600000002612010600000 1AA	LUBRICANTES Y ADITIVOS	30,000.00	-30,000.00	0.00	0.00	0.00	0.00
121010600000002981010600000 1AA	REFACCIONES Y ACCESORIOS MENORES DE MAQUINARIA Y OTROS EQUIPOS	24,306.72	-24,306.72	0.00	0.00	0.00	0.00
121010600000003141010600000 1AA	SERVICIO TELEFÓNICO CONVENCIONAL	102,805.00	-99,506.00	3,299.00	3,299.00	3,299.00	0.00

ESTADO ANALÍTICO DEL EJERCICIO DEL PRESUPUESTO DE EGRESOS
CLASIFICACIÓN PROGRAMÁTICA
COMITÁN DE DOMÍNGUEZ
DEL PERIODO: Del 01/01/2016 al 31/12/2016

EAEPE-CP
30-may.-17
Pág. 6 de 30

Tipologia	Concepto	Egresos Aprobados	Ampliaciones / Reducciones	Egresos Modificado	Egresos Devengado	Egresos Pagado	Subejercicio / Economía
1210106000000035210106000001AA	MANTENIMIENTO Y CONSERVACIÓN DE MOBILIARIO Y EQUIPO DE ADMINISTRACIÓN	169,337.73	-169,337.73	0.00	0.00	0.00	0.00
1210106000000035710106000001AA	MANTENIMIENTO Y CONSERVACIÓN DE MAQUINARIA Y EQUIPO	11,367.32	-11,367.32	0.00	0.00	0.00	0.00
1210106000000035720106000001AA	INSTALACIONES	3,300.00	-3,300.00	0.00	0.00	0.00	0.00
1210106000000037510106000001AA	VIÁTICOS NACIONALES	48,934.27	-48,934.27	0.00	0.00	0.00	0.00
1210106000000026110106000001AB	COMBUSTIBLES	0.00	349.50	349.50	349.50	349.50	0.00
4210108000000041510108000001AA	TRANSFERENCIAS A ENTES PÚBLICOS DESCONCENTRADOS	15,703,304.19	-3,747,484.55	11,955,819.64	11,955,819.64	11,955,819.64	0.00
1390109000000011340109000001AA	SUELDO AL PERSONAL DE CONFIANZA	3,871,200.00	-179,536.66	3,691,663.34	3,691,663.34	3,691,663.34	0.00
1390109000000013220109000001AA	GRATIFICACIÓN DE FIN DE AÑO	483,900.00	-478,608.33	5,291.67	5,291.67	5,291.67	0.00
1390109000000024110109000001AA	PRODUCTOS MINERALES NO METÁLICOS	98,418.20	-80,397.70	18,020.50	18,020.50	18,020.50	0.00
1390109000000024210109000001AA	CEMENTO Y PRODUCTOS DE CONCRETO	7,000.00	-6,263.75	736.25	736.25	736.25	0.00
1390109000000024310109000001AA	CAL, YESO Y PRODUCTOS DE YESO	8,000.00	-8,000.00	0.00	0.00	0.00	0.00
1390109000000024410109000001AA	MADERA Y PRODUCTOS DE MADERA	68,259.15	-39,411.85	28,847.30	28,847.30	28,847.30	0.00
1390109000000024510109000001AA	VIDRIO Y PRODUCTOS DE VIDRIO	10,000.00	7,500.00	17,500.00	17,500.00	17,500.00	0.00
1390109000000024610109000001AA	MATERIAL ELÉCTRICO Y ELECTRÓNICO	303,063.26	-296,578.63	6,484.63	6,484.63	6,484.63	0.00
1390109000000024710109000001AA	ARTÍCULOS METÁLICOS PARA LA CONSTRUCCIÓN	150,000.00	-150,000.00	0.00	0.00	0.00	0.00
1390109000000024910109000001AA	MATERIALES DE CONSTRUCCIÓN Y REPARACIÓN	509,723.33	-456,005.34	53,717.99	53,717.99	53,717.99	0.00
1390109000000024920109000001AA	ESTRUCTURAS Y MANUFACTURAS	60,000.00	-60,000.00	0.00	0.00	0.00	0.00
1390109000000025610109000001AA	FIBRAS SINTÉTICAS, HULES, PLÁSTICOS Y DERIVADOS	68,974.52	-49,554.28	19,420.24	19,420.24	19,420.24	0.00
1390109000000026110109000001AA	COMBUSTIBLES	1,405,640.72	-955,016.48	450,624.24	450,624.24	450,624.24	0.00
1390109000000026120109000001AA	LUBRICANTES Y ADITIVOS	643,930.78	-637,585.02	6,345.76	6,345.76	6,345.76	0.00
1390109000000027210109000001AA	PRENDAS DE SEGURIDAD Y PROTECCIÓN PERSONAL	30,979.64	266,132.56	297,112.20	297,112.20	297,112.20	0.00
1390109000000029110109000001AA	REFACCIONES, ACCESORIOS Y HERRAMIENTAS MENORES	1,200,000.00	-1,200,000.00	0.00	0.00	0.00	0.00
1390109000000029210109000001AA	REFACCIONES Y ACCESORIOS MENORES DE EDIFICIOS	75,000.00	-75,000.00	0.00	0.00	0.00	0.00

ESTADO ANALÍTICO DEL EJERCICIO DEL PRESUPUESTO DE EGRESOS
CLASIFICACIÓN PROGRAMÁTICA
COMITÁN DE DOMÍNGUEZ
DEL PERIODO: Del 01/01/2016 al 31/12/2016

EAEPE-CP
30-may.-17
Pág. 7 de 30

Tipologia	Concepto	Egresos Aprobados	Ampliaciones / Reducciones	Egresos Modificado	Egresos Devengado	Egresos Pagado	Subejercicio / Economía
139010900000002941010900001AA	REFACCIONES Y ACCESORIOS PARA EQUIPO DE COMPUTO	5,000.00	-4,139.00	861.00	861.00	861.00	0.00
139010900000002961010900001AA	REFACCIONES Y ACCESORIOS MENORES DE EQUIPO DE TRANSPORTE	750,000.00	-650,370.14	99,629.86	99,629.86	99,629.86	0.00
139010900000002981010900001AA	REFACCIONES Y ACCESORIOS MENORES DE MAQUINARIA Y OTROS EQUIPOS	300,000.00	-295,452.83	4,547.17	4,547.17	4,547.17	0.00
139010900000002991010900001AA	REFACCIONES Y ACCESORIOS MENORES OTROS BIENES MUEBLES	15,000.00	-11,722.00	3,278.00	3,278.00	3,278.00	0.00
139010900000003141010900001AA	SERVICIO TELEFÓNICO CONVENCIONAL	17,238.00	-9,938.00	7,300.00	7,300.00	7,300.00	0.00
139010900000003151010900001AA	SERVICIO DE TELEFONÍA CELULAR	1,856.00	7,021.00	8,877.00	8,877.00	8,877.00	0.00
139010900000003471010900001AA	FLETES Y MANIOBRAS	19,180.00	142,512.00	161,692.00	161,692.00	161,692.00	0.00
139010900000003521010900001AA	MANTENIMIENTO Y CONSERVACIÓN DE MOBILIARIO Y EQUIPO DE ADMINISTRACIÓN	77,638.00	-77,638.00	0.00	0.00	0.00	0.00
139010900000003551010900001AA	REPARACIÓN Y MANTENIMIENTO DE EQUIPO DE TRANSPORTE	300,000.00	-280,648.00	19,352.00	19,352.00	19,352.00	0.00
139010900000003571010900001AA	MANTENIMIENTO Y CONSERVACIÓN DE MAQUINARIA Y EQUIPO	128,533.38	-113,063.38	15,470.00	15,470.00	15,470.00	0.00
139010900000003751010900001AA	VIÁTICOS NACIONALES	190,451.41	-175,513.89	14,937.52	14,937.52	14,937.52	0.00
139010900000002611010900001AB	COMBUSTIBLES	0.00	6,670.00	6,670.00	6,670.00	6,670.00	0.00
134011000000001134011000001AA	SUELDO AL PERSONAL DE CONFIANZA	591,000.00	-183.33	590,816.67	590,816.67	590,816.67	0.00
134011000000001322011000001AA	GRATIFICACIÓN DE FIN DE AÑO	73,875.00	-73,875.00	0.00	0.00	0.00	0.00
139011000000001134011000001AA	SUELDO AL PERSONAL DE CONFIANZA	3,818,400.00	-45,833.32	3,772,566.68	3,772,566.68	3,772,566.68	0.00
139011000000001322011000001AA	GRATIFICACIÓN DE FIN DE AÑO	477,300.00	-477,300.00	0.00	0.00	0.00	0.00
139011000000002122011000001AA	MATERIAL FOTOGRAFICO	4,661.26	15,078.73	19,739.99	19,739.99	19,739.99	0.00
139011000000002151011000001AA	MATERIAL PARA EL DESARROLLO DE LA INFORMACIÓN	39,904.00	-38,292.00	1,612.00	1,612.00	1,612.00	0.00
139011000000003291011000001AA	OTROS ARRENDAMIENTO	399,040.00	-344,636.00	54,404.00	54,404.00	54,404.00	0.00
139011000000003611011000001AA	GASTOS DE PROPAGANDA	126,016.17	-117,416.17	8,600.00	8,600.00	8,600.00	0.00
139011000000003612011000001AA	PUBLICACIONES OFICIALES	3,700,000.00	-531,213.90	3,168,786.10	3,168,786.10	3,168,786.10	0.00
139011000000003613011000001AA	OTROS GASTOS DE DIFUSIÓN E INFORMACIÓN	573,983.83	160,976.35	734,960.18	734,960.18	734,960.18	0.00

ESTADO ANALÍTICO DEL EJERCICIO DEL PRESUPUESTO DE EGRESOS
CLASIFICACIÓN PROGRAMÁTICA
COMITÁN DE DOMÍNGUEZ
DEL PERIODO: Del 01/01/2016 al 31/12/2016

EAEPE-CP
30-may.-17
Pág. 8 de 30

Tipologia	Concepto	Egresos Aprobados	Ampliaciones / Reducciones	Egresos Modificado	Egresos Devengado	Egresos Pagado	Subejercicio / Economía
139011000000003621011000000 1AA	DIFUSIÓN POR RADIO, TELEVISIÓN Y OTROS MEDIOS DE MENSAJES COMERCIALES PARA PROMOVER LA VENTA DE BIENES O SERVICIOS	400,000.00	-191,663.99	208,336.01	208,336.01	208,336.01	0.00
139011000000003661011000000 1AA	SERVICIO DE CREACIÓN Y DIFUSIÓN DE CONTENIDO EXCLUSIVAMENTE A TRAVÉS DE INTERNET	100,000.00	-35,831.96	64,168.04	64,168.04	64,168.04	0.00
139011000000003691011000000 1AA	SERVICIOS DE SUSCRIPCIÓN E INFORMACIÓN	349,856.00	-322,856.00	27,000.00	27,000.00	27,000.00	0.00
139011000000003811011000000 1AA	GASTOS DE CEREMONIAL	200,000.00	-200,000.00	0.00	0.00	0.00	0.00
139011000000003821011000000 1AA	GASTOS DE ORDEN SOCIAL Y CULTURAL	3,800,000.00	8,855,724.88	12,655,724.88	12,655,724.88	12,655,724.88	0.00
241011000000001134011000000 1AA	SUELDO AL PERSONAL DE CONFIANZA	2,644,776.00	-89,008.32	2,555,767.68	2,555,767.68	2,555,767.68	0.00
241011000000001322011000000 1AA	GRATIFICACIÓN DE FIN DE AÑO	330,597.00	-330,597.00	0.00	0.00	0.00	0.00
421011000000008321011000000 1EA	FONDO DE APORTACIONES PARA LA INFRAESTRUCTURA SOCIAL MUNICIPAL. (FISM)	89,661,529.00	-89,661,527.12	1.88	0.00	0.00	1.88
421011000000008322011000000 1FA	FONDO DE APORTACIONES PARA EL FORTALECIMIENTO DE LOS MUNICIPIOS. (FORTAMUN)	74,757,989.82	-74,757,989.82	0.00	0.00	0.00	0.00
421011000000008329011000000 1CB	OTRAS APORTACIONES DE LA FEDERACIÓN A MUNICIPIOS	0.00	9.36	9.36	0.00	0.00	9.36
421011000000008329011000000 1CD	OTRAS APORTACIONES DE LA FEDERACIÓN A MUNICIPIOS	0.00	1,405.71	1,405.71	0.00	0.00	1,405.71
421011000000008329011000000 1GD	OTRAS APORTACIONES DE LA FEDERACIÓN A MUNICIPIOS	0.00	4,725.22	4,725.22	0.00	0.00	4,725.22
421011000000008111011000000 1AB	FONDO GENERAL DE PARTICIPACIONES	0.00	558,124.74	558,124.74	0.00	0.00	558,124.74
421011000000008329011000000 1GB	OTRAS APORTACIONES DE LA FEDERACIÓN A MUNICIPIOS	0.00	4,119.64	4,119.64	0.00	0.00	4,119.64
421011000000008321011000000 1EB	FONDO DE APORTACIONES PARA LA INFRAESTRUCTURA SOCIAL MUNICIPAL. (FISM)	0.00	0.15	0.15	0.00	0.00	0.15
421011000000008321011000000 1ED	FONDO DE APORTACIONES PARA LA INFRAESTRUCTURA SOCIAL MUNICIPAL. (FISM)	0.00	9,490.02	9,490.02	0.00	0.00	9,490.02
421011000000008322011000000 1FD	FONDO DE APORTACIONES PARA EL FORTALECIMIENTO DE LOS MUNICIPIOS. (FORTAMUN)	0.00	46,155.86	46,155.86	0.00	0.00	46,155.86
421011000000008322011000000 1FB	FONDO DE APORTACIONES PARA EL FORTALECIMIENTO DE LOS MUNICIPIOS. (FORTAMUN)	0.00	1,551,367.49	1,551,367.49	0.00	0.00	1,551,367.49
421011000000008329011000000 1HB	OTRAS APORTACIONES DE LA FEDERACIÓN A MUNICIPIOS	0.00	272,654.90	272,654.90	0.00	0.00	272,654.90

ESTADO ANALÍTICO DEL EJERCICIO DEL PRESUPUESTO DE EGRESOS
CLASIFICACIÓN PROGRAMÁTICA
COMITÁN DE DOMÍNGUEZ
DEL PERIODO: Del 01/01/2016 al 31/12/2016

EAEPE-CP
30-may.-17
Pág. 9 de 30

Tipologia	Concepto	Egresos Aprobados	Ampliaciones / Reducciones	Egresos Modificado	Egresos Devengado	Egresos Pagado	Subejercicio / Economía
4210110000000083290110000001HD	OTRAS APORTACIONES DE LA FEDERACIÓN A MUNICIPIOS	0.00	505.76	505.76	0.00	0.00	505.76
4210110000000083290110000001DB	OTRAS APORTACIONES DE LA FEDERACIÓN A MUNICIPIOS	0.00	0.30	0.30	0.00	0.00	0.30
4210110000000083290110000001DD	OTRAS APORTACIONES DE LA FEDERACIÓN A MUNICIPIOS	0.00	754.73	754.73	0.00	0.00	754.73
4210110000000044110110000001AA	AYUDAS A ORGANIZACIONES Y PERSONAS (AYUDAS CULTURALES Y SOCIALES)	0.00	4,994,170.34	4,994,170.34	4,994,170.34	4,994,170.34	0.00
4210110000000043910110000001AA	SUBSIDIOS A ENTES PÚBLICOS DESCENTRALIZADOS	0.00	11,087,364.17	11,087,364.17	11,087,364.17	11,087,364.17	0.00
4210110000000083290110000001DE	OTRAS APORTACIONES DE LA FEDERACIÓN A MUNICIPIOS	0.00	45.72	45.72	0.00	0.00	45.72
4210110000000083290110000001GE	OTRAS APORTACIONES DE LA FEDERACIÓN A MUNICIPIOS	0.00	63,567.41	63,567.41	0.00	0.00	63,567.41
4210110000000083290110000001HE	OTRAS APORTACIONES DE LA FEDERACIÓN A MUNICIPIOS	0.00	90.95	90.95	0.00	0.00	90.95
4210110000000083210110000001EE	FONDO DE APORTACIONES PARA LA INFRAESTRUCTURA SOCIAL MUNICIPAL. (FISM)	0.00	796,574.68	796,574.68	0.00	0.00	796,574.68
4210110000000083220110000001FE	FONDO DE APORTACIONES PARA EL FORTALECIMIENTO DE LOS MUNICIPIOS. (FORTAMUN)	0.00	125,127.04	125,127.04	0.00	0.00	125,127.04
4210110000000083210110000001FE	FONDO DE APORTACIONES PARA LA INFRAESTRUCTURA SOCIAL MUNICIPAL. (FISM)	0.00	21,891.03	21,891.03	0.00	0.00	21,891.03
4210110000000081110110000001AA	FONDO GENERAL DE PARTICIPACIONES	0.00	2,681,350.54	2,681,350.54	0.00	0.00	2,681,350.54
1710201000000014410201000001AA	CUOTAS PARA EL SEGURO DE VIDA	7,630.00	-7,630.00	0.00	0.00	0.00	0.00
1710201000000024110201000001AA	PRODUCTOS MINERALES NO METÁLICOS	31,587.38	-29,327.38	2,260.00	2,260.00	2,260.00	0.00
1710201000000024210201000001AA	CEMENTO Y PRODUCTOS DE CONCRETO	5,000.00	-487.00	4,513.00	4,513.00	4,513.00	0.00
1710201000000024310201000001AA	CAL, YESO Y PRODUCTOS DE YESO	5,000.00	-4,644.96	355.04	355.04	355.04	0.00
1710201000000024410201000001AA	MADERA Y PRODUCTOS DE MADERA	19,000.60	-19,000.60	0.00	0.00	0.00	0.00
1710201000000024510201000001AA	VIDRIO Y PRODUCTOS DE VIDRIO	5,000.00	-5,000.00	0.00	0.00	0.00	0.00
1710201000000024610201000001AA	MATERIAL ELÉCTRICO Y ELECTRÓNICO	30,000.00	-8,526.78	21,473.22	21,473.22	21,473.22	0.00
1710201000000024710201000001AA	ARTÍCULOS METÁLICOS PARA LA CONSTRUCCIÓN	7,592.10	-6,699.60	892.50	892.50	892.50	0.00
1710201000000024910201000001AA	MATERIALES DE CONSTRUCCIÓN Y REPARACIÓN	69,333.49	36,827.68	106,161.17	106,161.17	106,161.17	0.00
1710201000000024920201000001AA	ESTRUCTURAS Y MANUFACTURAS	27,240.28	-27,240.28	0.00	0.00	0.00	0.00

ESTADO ANALÍTICO DEL EJERCICIO DEL PRESUPUESTO DE EGRESOS
CLASIFICACIÓN PROGRAMÁTICA
COMITÁN DE DOMÍNGUEZ
DEL PERIODO: Del 01/01/2016 al 31/12/2016

EAEPE-CP
30-may.-17
Pág. 10 de 30

Tipologia	Concepto	Egresos Aprobados	Ampliaciones / Reducciones	Egresos Modificado	Egresos Devengado	Egresos Pagado	Subejercicio / Economía
171020100000002541020100000 1AA	MATERIALES, ACCESORIOS Y SUMINISTROS MÉDICOS	12,764.10	722.62	13,486.72	13,486.72	13,486.72	0.00
171020100000002611020100000 1AA	COMBUSTIBLES	250,000.00	22,830.22	272,830.22	272,830.22	272,830.22	0.00
171020100000002612020100000 1AA	LUBRICANTES Y ADITIVOS	30,000.00	-30,000.00	0.00	0.00	0.00	0.00
171020100000002911020100000 1AA	REFACCIONES, ACCESORIOS Y HERRAMIENTAS MENORES	55,404.15	-4,885.99	50,518.16	50,518.16	50,518.16	0.00
171020100000002981020100000 1AA	REFACCIONES Y ACCESORIOS MENORES DE MAQUINARIA Y OTROS EQUIPOS	24,306.72	-21,806.72	2,500.00	2,500.00	2,500.00	0.00
171020100000003141020100000 1AA	SERVICIO TELEFÓNICO CONVENCIONAL	102,805.00	107,492.00	210,297.00	210,297.00	210,297.00	0.00
171020100000003396020100000 1AA	SERVICIOS DE ANÁLISIS Y FARMACÉUTICOS	33,706.00	15,942.00	49,648.00	49,648.00	49,648.00	0.00
171020100000003451020100000 1AA	SEGURO DE BIENES PATRIMONIALES	391,815.21	-391,815.21	0.00	0.00	0.00	0.00
171020100000003521020100000 1AA	MANTENIMIENTO Y CONSERVACIÓN DE MOBILIARIO Y EQUIPO DE ADMINISTRACIÓN	69,337.73	82,435.17	151,772.90	151,772.90	151,772.90	0.00
171020100000003551020100000 1AA	REPARACIÓN Y MANTENIMIENTO DE EQUIPO DE TRANSPORTE	100,000.00	-98,600.08	1,399.92	1,399.92	1,399.92	0.00
171020100000003571020100000 1AA	MANTENIMIENTO Y CONSERVACIÓN DE MAQUINARIA Y EQUIPO	11,367.32	-11,367.32	0.00	0.00	0.00	0.00
171020100000003572020100000 1AA	INSTALACIONES	3,300.00	42,400.00	45,700.00	45,700.00	45,700.00	0.00
171020100000003751020100000 1AA	VIÁTICOS NACIONALES	97,609.90	-11,974.42	85,635.48	85,635.48	85,635.48	0.00
171020100000002711020100000 1AA	VESTUARIOS Y UNIFORMES	0.00	135,691.35	135,691.35	135,691.35	135,691.35	0.00
171020100000002721020100000 1AA	PRENDAS DE SEGURIDAD Y PROTECCIÓN PERSONAL	0.00	144,509.00	144,509.00	144,509.00	144,509.00	0.00
171020100000002611020100000 1AB	COMBUSTIBLES	0.00	10,571.19	10,571.19	10,571.19	10,571.19	0.00
211020200000001134020200000 1AA	SUELDO AL PERSONAL DE CONFIANZA	4,616,016.00	395,366.70	5,011,382.70	5,011,382.70	5,011,382.70	0.00
211020200000001221020200000 1AA	SUELDO AL PERSONAL EVENTUAL	9,375,000.00	21,939,999.35	31,314,999.35	31,314,999.35	31,314,999.35	0.00
211020200000001322020200000 1AA	GRATIFICACIÓN DE FIN DE AÑO	577,002.00	-574,377.00	2,625.00	2,625.00	2,625.00	0.00
211020200000002111020200000 1AA	MATERIAL Y ÚTILES DE OFICINA	630.00	631.00	1,261.00	1,261.00	1,261.00	0.00
211020200000002161020200000 1AA	MATERIAL DE LIMPIEZA	2,260,300.00	-2,009,229.11	251,070.89	251,070.89	251,070.89	0.00
211020200000002411020200000 1AA	PRODUCTOS MINERALES NO METÁLICOS	213,987.81	-185,451.81	28,536.00	28,536.00	28,536.00	0.00
211020200000002421020200000 1AA	CEMENTO Y PRODUCTOS DE CONCRETO	14,000.00	-8,496.32	5,503.68	5,503.68	5,503.68	0.00

ESTADO ANALÍTICO DEL EJERCICIO DEL PRESUPUESTO DE EGRESOS
CLASIFICACIÓN PROGRAMÁTICA
COMITÁN DE DOMÍNGUEZ
DEL PERIODO: Del 01/01/2016 al 31/12/2016

EAEPE-CP
30-may.-17
Pág. 11 de 30

Tipologia	Concepto	Egresos Aprobados	Ampliaciones / Reducciones	Egresos Modificado	Egresos Devengado	Egresos Pagado	Subejercicio / Economía
211020200000002431020200001AA	CAL, YESO Y PRODUCTOS DE YESO	7,817.15	1,707.85	9,525.00	9,525.00	9,525.00	0.00
211020200000002441020200001AA	MADERA Y PRODUCTOS DE MADERA	16,750.00	-16,367.20	382.80	382.80	382.80	0.00
211020200000002451020200001AA	VIDRIO Y PRODUCTOS DE VIDRIO	15,000.00	-10,013.04	4,986.96	4,986.96	4,986.96	0.00
211020200000002461020200001AA	MATERIAL ELÉCTRICO Y ELECTRÓNICO	663,761.02	423,571.21	1,087,332.23	1,087,332.23	1,087,332.23	0.00
211020200000002471020200001AA	ARTÍCULOS METÁLICOS PARA LA CONSTRUCCIÓN	105,000.00	-91,351.47	13,648.53	13,648.53	13,648.53	0.00
211020200000002482020200001AA	PLANTAS DE ORNATO	90,030.00	-31,520.00	58,510.00	58,510.00	58,510.00	0.00
211020200000002491020200001AA	MATERIALES DE CONSTRUCCIÓN Y REPARACIÓN	358,903.57	-46,893.33	312,010.24	312,010.24	312,010.24	0.00
211020200000002492020200001AA	ESTRUCTURAS Y MANUFACTURAS	100,000.00	-73,122.10	26,877.90	26,877.90	26,877.90	0.00
211020200000002521020200001AA	PLAGUICIDAS, ABONOS Y FERTILIZANTES	52,336.68	-25,754.72	26,581.96	26,581.96	26,581.96	0.00
211020200000002561020200001AA	FIBRAS SINTÉTICAS, HULES, PLÁSTICOS Y DERIVADOS	40,000.00	-37,784.70	2,215.30	2,215.30	2,215.30	0.00
211020200000002611020200001AA	COMBUSTIBLES	2,630,000.00	1,664,253.98	4,294,253.98	4,294,253.98	4,294,253.98	0.00
211020200000002612020200001AA	LUBRICANTES Y ADITIVOS	1,162,620.42	-1,012,278.35	150,342.07	150,342.07	150,342.07	0.00
211020200000002721020200001AA	PRENDAS DE SEGURIDAD Y PROTECCIÓN PERSONAL	252,913.12	-119,848.22	133,064.90	133,064.90	133,064.90	0.00
211020200000002911020200001AA	REFACCIONES, ACCESORIOS Y HERRAMIENTAS MENORES	150,000.00	-2,941.69	147,058.31	147,058.31	147,058.31	0.00
211020200000002921020200001AA	REFACCIONES Y ACCESORIOS MENORES DE EDIFICIOS	100,000.00	-95,207.82	4,792.18	4,792.18	4,792.18	0.00
211020200000002961020200001AA	REFACCIONES Y ACCESORIOS MENORES DE EQUIPO DE TRANSPORTE	987,447.79	-132,002.50	855,445.29	855,445.29	855,445.29	0.00
211020200000002981020200001AA	REFACCIONES Y ACCESORIOS MENORES DE MAQUINARIA Y OTROS EQUIPOS	364,931.97	95,868.31	460,800.28	460,800.28	460,800.28	0.00
211020200000002991020200001AA	REFACCIONES Y ACCESORIOS MENORES OTROS BIENES MUEBLES	111,579.29	-109,137.49	2,441.80	2,441.80	2,441.80	0.00
211020200000003141020200001AA	SERVICIO TELEFÓNICO CONVENCIONAL	16,381.00	37,568.00	53,949.00	53,949.00	53,949.00	0.00
211020200000003261020200001AA	ARRENDAMIENTO DE MAQUINARIA, OTROS EQUIPOS Y HERRAMIENTAS	300,000.00	40,601.08	340,601.08	340,601.08	340,601.08	0.00
211020200000003521020200001AA	MANTENIMIENTO Y CONSERVACIÓN DE MOBILIARIO Y EQUIPO DE ADMINISTRACIÓN	47,146.35	1,590.46	48,736.81	48,736.81	48,736.81	0.00
211020200000003551020200001AA	REPARACIÓN Y MANTENIMIENTO DE EQUIPO DE TRANSPORTE	300,000.00	-58,253.08	241,746.92	241,746.92	241,746.92	0.00

ESTADO ANALÍTICO DEL EJERCICIO DEL PRESUPUESTO DE EGRESOS
CLASIFICACIÓN PROGRAMÁTICA
COMITÁN DE DOMÍNGUEZ
DEL PERIODO: Del 01/01/2016 al 31/12/2016

EAEPE-CP
30-may.-17
Pág. 12 de 30

Tipologia	Concepto	Egresos Aprobados	Ampliaciones / Reducciones	Egresos Modificado	Egresos Devengado	Egresos Pagado	Subejercicio / Economía
211020200000003571020200001AA	MANTENIMIENTO Y CONSERVACIÓN DE MAQUINARIA Y EQUIPO	148,556.61	-58,204.61	90,352.00	90,352.00	90,352.00	0.00
211020200000003121020200001AA	GAS	50,000.00	-49,524.46	475.54	475.54	475.54	0.00
211020200000001221020200001AB	SUELDO AL PERSONAL EVENTUAL	0.00	1,998.00	1,998.00	1,998.00	1,998.00	0.00
211020200000001719020200001AA	ESTÍMULOS AL PERSONAL	0.00	113,000.00	113,000.00	113,000.00	113,000.00	0.00
211020200000002611020200001AB	COMBUSTIBLES	0.00	300,897.25	300,897.25	300,897.25	300,897.25	0.00
226020300000001134020300001AA	SUELDO AL PERSONAL DE CONFIANZA	3,192,564.00	204,615.68	3,397,179.68	3,397,179.68	3,397,179.68	0.00
226020300000001322020300001AA	GRATIFICACIÓN DE FIN DE AÑO	399,070.50	-399,070.50	0.00	0.00	0.00	0.00
226020300000002161020300001AA	MATERIAL DE LIMPIEZA	400,000.00	58,514.04	458,514.04	458,514.04	458,514.04	0.00
226020300000002411020300001AA	PRODUCTOS MINERALES NO METÁLICOS	18,000.00	-18,000.00	0.00	0.00	0.00	0.00
226020300000002421020300001AA	CEMENTO Y PRODUCTOS DE CONCRETO	10,000.00	-9,624.17	375.83	375.83	375.83	0.00
226020300000002431020300001AA	CAL, YESO Y PRODUCTOS DE YESO	15,000.00	-15,000.00	0.00	0.00	0.00	0.00
226020300000002441020300001AA	MADERA Y PRODUCTOS DE MADERA	10,000.00	-10,000.00	0.00	0.00	0.00	0.00
226020300000002451020300001AA	VIDRIO Y PRODUCTOS DE VIDRIO	10,000.00	-10,000.00	0.00	0.00	0.00	0.00
226020300000002461020300001AA	MATERIAL ELÉCTRICO Y ELECTRÓNICO	66,361.37	-20,535.37	45,826.00	45,826.00	45,826.00	0.00
226020300000002471020300001AA	ARTÍCULOS METÁLICOS PARA LA CONSTRUCCIÓN	32,000.00	82,940.00	114,940.00	114,940.00	114,940.00	0.00
226020300000002491020300001AA	MATERIALES DE CONSTRUCCIÓN Y REPARACIÓN	149,393.02	-88,549.67	60,843.35	60,843.35	60,843.35	0.00
226020300000002492020300001AA	ESTRUCTURAS Y MANUFACTURAS	10,000.00	-9,505.00	495.00	495.00	495.00	0.00
226020300000002521020300001AA	PLAGUICIDAS, ABONOS Y FERTILIZANTES	22,000.00	-22,000.00	0.00	0.00	0.00	0.00
226020300000002541020300001AA	MATERIALES, ACCESORIOS Y SUMINISTROS MÉDICOS	22,000.00	-15,935.75	6,064.25	6,064.25	6,064.25	0.00
226020300000002561020300001AA	FIBRAS SINTÉTICAS, HULES, PLÁSTICOS Y DERIVADOS	15,000.00	-12,877.00	2,123.00	2,123.00	2,123.00	0.00
226020300000002721020300001AA	PRENDAS DE SEGURIDAD Y PROTECCIÓN PERSONAL	15,000.00	8,664.00	23,664.00	23,664.00	23,664.00	0.00
226020300000002911020300001AA	REFACCIONES, ACCESORIOS Y HERRAMIENTAS MENORES	34,390.07	16,349.00	50,739.07	50,739.07	50,739.07	0.00
226020300000002981020300001AA	REFACCIONES Y ACCESORIOS MENORES DE MAQUINARIA Y OTROS EQUIPOS	25,000.00	-25,000.00	0.00	0.00	0.00	0.00

ESTADO ANALÍTICO DEL EJERCICIO DEL PRESUPUESTO DE EGRESOS
CLASIFICACIÓN PROGRAMÁTICA
COMITÁN DE DOMÍNGUEZ
DEL PERIODO: Del 01/01/2016 al 31/12/2016

EAEPE-CP
30-may.-17
Pág. 13 de 30

Tipologia	Concepto	Egresos Aprobados	Ampliaciones / Reducciones	Egresos Modificado	Egresos Devengado	Egresos Pagado	Subejercicio / Economía
22602030000000031110203000001AA	SERVICIO DE ENERGÍA ELÉCTRICA	100,000.00	305,507.00	405,507.00	405,507.00	405,507.00	0.00
22602030000000031410203000001AA	SERVICIO TELEFÓNICO CONVENCIONAL	50,000.00	-37,502.00	12,498.00	12,498.00	12,498.00	0.00
22602030000000035810203000001AA	SERVICIO DE LAVANDERÍA, LIMPIEZA, HIGIENE Y FUMIGACIÓN	53,768.30	-50,768.30	3,000.00	3,000.00	3,000.00	0.00
22602030000000033110203000001AA	ASESORÍA	0.00	0.00	0.00	0.00	0.00	0.00
22602040000000113400204000001AA	SUELDO AL PERSONAL DE CONFIANZA	1,710,840.00	168,845.92	1,879,685.92	1,879,685.92	1,879,685.92	0.00
22602040000000132200204000001AA	GRATIFICACIÓN DE FIN DE AÑO	213,855.00	-213,855.00	0.00	0.00	0.00	0.00
22602040000000211100204000001AA	MATERIAL Y ÚTILES DE OFICINA	5,052.47	-643.47	4,409.00	4,409.00	4,409.00	0.00
22602040000000212100204000001AA	MATERIALES Y ÚTILES DE IMPRESIÓN Y REPRODUCCIÓN	17,077.15	2,030.00	19,107.15	19,107.15	19,107.15	0.00
22602040000000216100204000001AA	MATERIAL DE LIMPIEZA	89,113.65	-67,870.26	21,243.39	21,243.39	21,243.39	0.00
22602040000000221100204000001AA	ALIMENTACIÓN DE PERSONAS	2,519.90	-1,389.90	1,130.00	1,130.00	1,130.00	0.00
22602040000000223100204000001AA	UTENSILIOS PARA EL SERVICIO DE ALIMENTACIÓN	5,000.00	-5,000.00	0.00	0.00	0.00	0.00
22602040000000241100204000001AA	PRODUCTOS MINERALES NO METÁLICOS	40,000.00	-29,444.00	10,556.00	10,556.00	10,556.00	0.00
22602040000000242100204000001AA	CEMENTO Y PRODUCTOS DE CONCRETO	5,000.00	-4,814.00	186.00	186.00	186.00	0.00
22602040000000243100204000001AA	CAL, YESO Y PRODUCTOS DE YESO	5,000.00	-673.76	4,326.24	4,326.24	4,326.24	0.00
22602040000000244100204000001AA	MADERA Y PRODUCTOS DE MADERA	5,000.00	-5,000.00	0.00	0.00	0.00	0.00
22602040000000245100204000001AA	VIDRIO Y PRODUCTOS DE VIDRIO	5,000.00	-5,000.00	0.00	0.00	0.00	0.00
22602040000000246100204000001AA	MATERIAL ELÉCTRICO Y ELECTRÓNICO	3,728.00	-263.00	3,465.00	3,465.00	3,465.00	0.00
22602040000000247100204000001AA	ARTÍCULOS METÁLICOS PARA LA CONSTRUCCIÓN	25,000.00	-24,028.00	972.00	972.00	972.00	0.00
22602040000000249100204000001AA	MATERIALES DE CONSTRUCCIÓN Y REPARACIÓN	15,000.00	-5,140.58	9,859.42	9,859.42	9,859.42	0.00
22602040000000249200204000001AA	ESTRUCTURAS Y MANUFACTURAS	15,000.00	-15,000.00	0.00	0.00	0.00	0.00
22602040000000251100204000001AA	PRODUCTOS QUÍMICOS BÁSICOS	2,725.00	-2,725.00	0.00	0.00	0.00	0.00
22602040000000253100204000001AA	MEDICINAS Y PRODUCTOS FARMACÉUTICOS	50,000.00	-42,059.50	7,940.50	7,940.50	7,940.50	0.00
22602040000000256100204000001AA	FIBRAS SINTÉTICAS, HULES, PLÁSTICOS Y DERIVADOS	25,000.00	-25,000.00	0.00	0.00	0.00	0.00

ESTADO ANALÍTICO DEL EJERCICIO DEL PRESUPUESTO DE EGRESOS
CLASIFICACIÓN PROGRAMÁTICA
COMITÁN DE DOMÍNGUEZ
DEL PERIODO: Del 01/01/2016 al 31/12/2016

EAEPE-CP
30-may.-17
Pág. 14 de 30

Tipologia	Concepto	Egresos Aprobados	Ampliaciones / Reducciones	Egresos Modificado	Egresos Devengado	Egresos Pagado	Subejercicio / Economía
22602040000000026110204000001AA	COMBUSTIBLES	140,000.00	6,189.47	146,189.47	146,189.47	146,189.47	0.00
22602040000000026120204000001AA	LUBRICANTES Y ADITIVOS	30,000.00	-29,580.03	419.97	419.97	419.97	0.00
22602040000000027110204000001AA	VESTUARIOS Y UNIFORMES	50,643.19	-26,607.99	24,035.20	24,035.20	24,035.20	0.00
22602040000000027210204000001AA	PRENDAS DE SEGURIDAD Y PROTECCIÓN PERSONAL	8,587.80	15,503.47	24,091.27	24,091.27	24,091.27	0.00
22602040000000029110204000001AA	REFACCIONES, ACCESORIOS Y HERRAMIENTAS MENORES	20,000.00	34,513.70	54,513.70	54,513.70	54,513.70	0.00
22602040000000029210204000001AA	REFACCIONES Y ACCESORIOS MENORES DE EDIFICIOS	25,000.00	-19,349.50	5,650.50	5,650.50	5,650.50	0.00
22602040000000029610204000001AA	REFACCIONES Y ACCESORIOS MENORES DE EQUIPO DE TRANSPORTE	57,189.16	-34,453.49	22,735.67	22,735.67	22,735.67	0.00
22602040000000029810204000001AA	REFACCIONES Y ACCESORIOS MENORES DE MAQUINARIA Y OTROS EQUIPOS	40,000.00	-40,000.00	0.00	0.00	0.00	0.00
22602040000000029910204000001AA	REFACCIONES Y ACCESORIOS MENORES OTROS BIENES MUEBLES	7,000.00	-7,000.00	0.00	0.00	0.00	0.00
22602040000000031210204000001AA	GAS	65,000.00	-32,609.20	32,390.80	32,390.80	32,390.80	0.00
22602040000000031310204000001AA	SERVICIO DE AGUA	42,407.00	-42,407.00	0.00	0.00	0.00	0.00
22602040000000032910204000001AA	OTROS ARRENDAMIENTO	40,776.00	-23,976.00	16,800.00	16,800.00	16,800.00	0.00
22602040000000033960204000001AA	SERVICIOS DE ANÁLISIS Y FARMACÉUTICOS	20,125.00	-7,510.00	12,615.00	12,615.00	12,615.00	0.00
22602040000000034710204000001AA	FLETES Y MANIOBRAS	1,931.68	-1,491.10	440.58	440.58	440.58	0.00
22602040000000035210204000001AA	MANTENIMIENTO Y CONSERVACIÓN DE MOBILIARIO Y EQUIPO DE ADMINISTRACIÓN	400,350.80	-357,218.80	43,132.00	43,132.00	43,132.00	0.00
22602040000000035510204000001AA	REPARACIÓN Y MANTENIMIENTO DE EQUIPO DE TRANSPORTE	50,000.00	-45,819.97	4,180.03	4,180.03	4,180.03	0.00
22602040000000035710204000001AA	MANTENIMIENTO Y CONSERVACIÓN DE MAQUINARIA Y EQUIPO	3,489.90	87,840.10	91,330.00	91,330.00	91,330.00	0.00
22602040000000035810204000001AA	SERVICIO DE LAVANDERÍA, LIMPIEZA, HIGIENE Y FUMIGACIÓN	10,640.00	-7,160.00	3,480.00	3,480.00	3,480.00	0.00
22602040000000037510204000001AA	VIÁTICOS NACIONALES	0.00	6,038.86	6,038.86	6,038.86	6,038.86	0.00
22602040000000026110204000001AB	COMBUSTIBLES	0.00	18,549.50	18,549.50	18,549.50	18,549.50	0.00
22602050000000011340205000001AA	SUELDO AL PERSONAL DE CONFIANZA	154,104.00	18,423.60	172,527.60	172,527.60	172,527.60	0.00
22602050000000013220205000001AA	GRATIFICACIÓN DE FIN DE AÑO	19,263.00	-19,263.00	0.00	0.00	0.00	0.00

ESTADO ANALÍTICO DEL EJERCICIO DEL PRESUPUESTO DE EGRESOS
CLASIFICACIÓN PROGRAMÁTICA
COMITÁN DE DOMÍNGUEZ
DEL PERIODO: Del 01/01/2016 al 31/12/2016

EAEPE-CP
30-may.-17
Pág. 15 de 30

Tipologia	Concepto	Egresos Aprobados	Ampliaciones / Reducciones	Egresos Modificado	Egresos Devengado	Egresos Pagado	Subejercicio / Economía
224020700000001134020700001AA	SUELDO AL PERSONAL DE CONFIANZA	728,832.00	18,989.55	747,821.55	747,821.55	747,821.55	0.00
224020700000001322020700001AA	GRATIFICACIÓN DE FIN DE AÑO	91,104.00	-91,104.00	0.00	0.00	0.00	0.00
224020700000003111020700001AA	SERVICIO DE ENERGÍA ELÉCTRICA	6,104,650.37	7,349,017.90	13,453,668.27	13,453,668.27	13,453,668.27	0.00
224020700000003521020700001AA	MANTENIMIENTO Y CONSERVACIÓN DE MOBILIARIO Y EQUIPO DE ADMINISTRACIÓN	0.00	40,600.00	40,600.00	40,600.00	40,600.00	0.00
226020800000001134020800001AA	SUELDO AL PERSONAL DE CONFIANZA	2,434,956.00	236,987.36	2,671,943.36	2,671,943.36	2,671,943.36	0.00
226020800000001322020800001AA	GRATIFICACIÓN DE FIN DE AÑO	304,369.50	-304,369.50	0.00	0.00	0.00	0.00
215021400000001134021400001AA	SUELDO AL PERSONAL DE CONFIANZA	276,000.00	-16,266.67	259,733.33	259,733.33	259,733.33	0.00
215021400000001322021400001AA	GRATIFICACIÓN DE FIN DE AÑO	34,500.00	-34,500.00	0.00	0.00	0.00	0.00
181031602000155651010200004 4AA	ADQUISICION DE VIDEO CAMARAS DE VIGILANCIA INSTALADAS EN EL EDIFICIO DE LA PRESIDENCIA MUNICIPAL.	0.00	274,604.00	274,604.00	274,604.00	274,604.00	0.00
181031602000225111010200004 4AA	ADQUISICION DE MOBILIARIO, PARA DIFERENTES AREAS DE LA PRESIDENCIA MUNICIPAL.	0.00	46,827.00	46,827.00	46,827.00	46,827.00	0.00
181031602000185641010200004 4AA	ADQUISICION DE REFRIGERADOR ACROS NO. DE SERIE-VR55032871, PARA PRESIDENCIA MUNICIPAL	0.00	5,348.00	5,348.00	5,348.00	5,348.00	0.00
181031604000265151010400004 4AA	ADQUISICION DE UNA IMPRESORA MULTIFUNCIONAL HP, PARA TESORERIA MUNICIPAL.	0.00	3,599.00	3,599.00	3,599.00	3,599.00	0.00
181031605000165621010500004 4AA	ADQUISICION DE HIDROLAVADORA PARA LA COORDINACION DE RECURSOS MATERIALES MUNICIPALES, (PARA EL PARQUE VEHICULAR)	0.00	8,729.00	8,729.00	8,729.00	8,729.00	0.00
181031605000285111010500004 4AA	ADQUISICION DE UN ARCHIVERO PARA LA COORDINACION DE ADQUISICIONES MUNICIPALES.	0.00	6,945.00	6,945.00	6,945.00	6,945.00	0.00
181031605000305191010500004 4AA	ADQUISICION DE FOTOCOPIADORA, PARA LA COORDINACION DE ADQUISICIONES MUNICIPAL.	0.00	11,020.00	11,020.00	11,020.00	11,020.00	0.00
181031610000245151020100004 4AA	ADQUISICION DE IMPRESORA L310 (C11CE57301) PARA LA DIRECCION DE SEGURIDAD PUBLICA MUNICIPAL.	0.00	3,386.00	3,386.00	3,386.00	3,386.00	0.00
181031612000145231011000004 4AA	ADQUISICION DE CAMARA FOTOGRAFICA, PARA LA DIRECCION DE PROYECCION MUNICIPAL.	0.00	11,995.65	11,995.65	11,995.65	11,995.65	0.00
181031612000175231011000004 4AA	ADQUISICION DE CAMARAS FOTOGRAFICAS, PARA LA COORDINACION DE COMUNICIACION SOCIAL MUNICIPAL.	0.00	24,494.65	24,494.65	24,494.65	24,494.65	0.00
181031612000195621011000004 4AA	ADQUISICION DE PLANTA PARA SOLDAR MARCA RAMIRO DE 250, PARA LA COORDINACION DE MERCADOS Y AMBULANTAJE MUNICIPAL	0.00	4,985.00	4,985.00	4,985.00	4,985.00	0.00

ESTADO ANALÍTICO DEL EJERCICIO DEL PRESUPUESTO DE EGRESOS
CLASIFICACIÓN PROGRAMÁTICA
COMITÁN DE DOMÍNGUEZ
DEL PERIODO: Del 01/01/2016 al 31/12/2016

EAEPE-CP
30-may.-17
Pág. 16 de 30

Tipologia	Concepto		Egresos Aprobados	Ampliaciones / Reducciones	Egresos Modificado	Egresos Devengado	Egresos Pagado	Subejercicio / Economía
1810316120002053110110000044AA		ADQUISICION DE UNA CAMA DE GINECOLOGIA DE EXPLORACION, PARA LA DIRECCION DE SALUD MUNICIPAL (ZONA DE TOLERANCIA)	0.00	9,985.00	9,985.00	9,985.00	9,985.00	0.00
1810316120002751510110000044AA		ADQUISICION DE UNA IMPRESORA MULTIFUNCIONAL L575 MARCA EPSON, PARA LA DIRECCION DE PLANEACION MUNICIPAL.	0.00	4,798.99	4,798.99	4,798.99	4,798.99	0.00
1810316120002356510110000044AA		AQUISICION DE TELEFONO SAMSUMG LTE SM-G930F GALAXY S7, PARA LA COORDINACION DE COMUNICACION SOCIAL MUNICIPAL	0.00	8,909.00	8,909.00	8,909.00	8,909.00	0.00
F	**PROMOCIÓN Y FOMENTO**		**8,488,660.59**	**14,248,485.04**	**22,737,145.63**	**21,651,849.48**	**21,651,849.48**	**1,085,296.15**
2310209000000011340209000001AA		SUELDO AL PERSONAL DE CONFIANZA	1,142,256.00	-63,166.67	1,079,089.33	1,079,089.33	1,079,089.33	0.00
2310209000000013220209000001AA		GRATIFICACIÓN DE FIN DE AÑO	142,782.00	-142,782.00	0.00	0.00	0.00	0.00
2310209000000031110209000001AA		SERVICIO DE ENERGÍA ELÉCTRICA	72,907.00	-72,907.00	0.00	0.00	0.00	0.00
2560210000000011340210000001AA		SUELDO AL PERSONAL DE CONFIANZA	1,755,648.00	-121,216.66	1,634,431.34	1,634,431.34	1,634,431.34	0.00
2560210000000013220210000001AA		GRATIFICACIÓN DE FIN DE AÑO	219,456.00	-213,831.00	5,625.00	5,625.00	5,625.00	0.00
2560210000000031110210000001AA		SERVICIO DE ENERGÍA ELÉCTRICA	244,387.00	-162,714.99	81,672.01	81,672.01	81,672.01	0.00
2560210000000031410210000001AA		SERVICIO TELEFÓNICO CONVENCIONAL	40,533.00	338.00	40,871.00	40,871.00	40,871.00	0.00
3210212000000011340212000001AA		SUELDO AL PERSONAL DE CONFIANZA	3,339,540.00	37,442.70	3,376,982.70	3,376,982.70	3,376,982.70	0.00
3210212000000013220212000001AA		GRATIFICACIÓN DE FIN DE AÑO	417,442.50	-417,442.50	0.00	0.00	0.00	0.00
3210212000000025210212000001AA		PLAGUICIDAS, ABONOS Y FERTILIZANTES	186,980.00	-162,105.96	24,874.04	24,874.04	24,874.04	0.00
3210212000000026110212000001AA		COMBUSTIBLES	237,657.07	431,555.92	669,212.99	669,212.99	669,212.99	0.00
3210212000000026120212000001AA		LUBRICANTES Y ADITIVOS	407,803.26	-381,471.03	26,332.23	26,332.23	26,332.23	0.00
3210212000000029110212000001AA		REFACCIONES, ACCESORIOS Y HERRAMIENTAS MENORES	50,000.00	-9,180.47	40,819.53	40,819.53	40,819.53	0.00
3210212000000029810212000001AA		REFACCIONES Y ACCESORIOS MENORES DE MAQUINARIA Y OTROS EQUIPOS	106,447.29	-87,534.08	18,913.21	18,913.21	18,913.21	0.00
3210212000000035510212000001AA		REPARACIÓN Y MANTENIMIENTO DE EQUIPO DE TRANSPORTE	60,000.00	-40,422.80	19,577.20	19,577.20	19,577.20	0.00
3210212000000035710212000001AA		MANTENIMIENTO Y CONSERVACIÓN DE MAQUINARIA Y EQUIPO	36,134.87	-34,134.87	2,000.00	2,000.00	2,000.00	0.00
3210212000000037510212000001AA		VIÁTICOS NACIONALES	28,686.60	-28,686.60	0.00	0.00	0.00	0.00

ESTADO ANALÍTICO DEL EJERCICIO DEL PRESUPUESTO DE EGRESOS
CLASIFICACIÓN PROGRAMÁTICA
COMITÁN DE DOMÍNGUEZ
DEL PERIODO: Del 01/01/2016 al 31/12/2016

EAEPE-CP
30-may.-17
Pág. 17 de 30

Tipologia	Concepto	Egresos Aprobados	Ampliaciones / Reducciones	Egresos Modificado	Egresos Devengado	Egresos Pagado	Subejercicio / Economía
321021200000002611010200001AA	COMBUSTIBLES	0.00	0.00	0.00	0.00	0.00	0.00
321021200000002611021200001AB	COMBUSTIBLES	0.00	28,470.20	28,470.20	28,470.20	28,470.20	0.00
211R505009001112210110000044GA	CONJUNTA Y PROMOVER ACCIONES Y RECURSOS PARA CONSOLIDAR EL COMITÉ DE CUENCA RIO GRANDE LAGUNAS DE MONTEBELLO (COMITAN DE DOMINGUEZ) "CONAGUA 2016"	0.00	94,962.00	94,962.00	94,962.00	94,962.00	0.00
211R505009001121110110000044GA	CONJUNTA Y PROMOVER ACCIONES Y RECURSOS PARA CONSOLIDAR EL COMITÉ DE CUENCA RIO GRANDE LAGUNAS DE MONTEBELLO (COMITAN DE DOMINGUEZ) "CONAGUA 2016"	0.00	15,295.95	15,295.95	15,295.95	15,295.95	0.00
211R505009001121210110000044GA	CONJUNTA Y PROMOVER ACCIONES Y RECURSOS PARA CONSOLIDAR EL COMITÉ DE CUENCA RIO GRANDE LAGUNAS DE MONTEBELLO (COMITAN DE DOMINGUEZ) "CONAGUA 2016"	0.00	14,292.00	14,292.00	14,292.00	14,292.00	0.00
211R505009001126110110000044GA	CONJUNTA Y PROMOVER ACCIONES Y RECURSOS PARA CONSOLIDAR EL COMITÉ DE CUENCA RIO GRANDE LAGUNAS DE MONTEBELLO (COMITAN DE DOMINGUEZ) "CONAGUA 2016"	0.00	450.04	450.04	450.04	450.04	0.00
211R505009001129610110000044GA	CONJUNTA Y PROMOVER ACCIONES Y RECURSOS PARA CONSOLIDAR EL COMITÉ DE CUENCA RIO GRANDE LAGUNAS DE MONTEBELLO (COMITAN DE DOMINGUEZ) "CONAGUA 2016"	0.00	5,000.01	5,000.01	5,000.01	5,000.01	0.00
211R505009001133110110000044GA	CONJUNTA Y PROMOVER ACCIONES Y RECURSOS PARA CONSOLIDAR EL COMITÉ DE CUENCA RIO GRANDE LAGUNAS DE MONTEBELLO (COMITAN DE DOMINGUEZ) "CONAGUA 2016"	0.00	20,000.00	20,000.00	20,000.00	20,000.00	0.00
211R507024002532610109000044FA	MANTENIMIENTO DE RELLENO SANITARIO	0.00	5,526,009.60	5,526,009.60	5,526,009.60	5,526,009.60	0.00
256SB010040009443101080000044FA	DESAYUNOS ESCOLARES PARA BENEFICIO DE 80 CENTROS ESCOLARES	0.00	6,783,974.25	6,783,974.25	5,698,678.10	5,698,678.10	1,085,296.15
267SS060040031441101100000044FB	DONACION DE AYUDAS FUNCIONALES	0.00	225,577.00	225,577.00	225,577.00	225,577.00	0.00
268TB010240034339601100000044FA	PREVENCION DEL CANCER CERVICOUTERINO	0.00	171,783.81	171,783.81	171,783.81	171,783.81	0.00
268TB010240034339601100000044FB	PREVENCION DEL CANCER CERVICOUTERINO	0.00	716.19	716.19	716.19	716.19	0.00
268TB010240032339601100000044FB	PREVENCION DEL CANCER DE MAMA	0.00	120,400.00	120,400.00	120,400.00	120,400.00	0.00
268TB040090010211101020000044GA	FORTALECIMIENTO A LA TRANSVERSALIDAD DE LA PERSPECTIVA DE GENERO-2016 "INMUJERES"	0.00	4,760.00	4,760.00	4,760.00	4,760.00	0.00
268TB040090010212101020000044GA	FORTALECIMIENTO A LA TRANSVERSALIDAD DE LA PERSPECTIVA DE GENERO-2016 "INMUJERES"	0.00	5,240.00	5,240.00	5,240.00	5,240.00	0.00

ESTADO ANALÍTICO DEL EJERCICIO DEL PRESUPUESTO DE EGRESOS
CLASIFICACIÓN PROGRAMÁTICA
COMITÁN DE DOMÍNGUEZ
DEL PERIODO: Del 01/01/2016 al 31/12/2016

EAEPE-CP
30-may.-17
Pág. 18 de 30

Tipologia	Concepto	Egresos Aprobados	Ampliaciones / Reducciones	Egresos Modificado	Egresos Devengado	Egresos Pagado	Subejercicio / Economía
268TB0400900103342010200004 4GA	FORTALECIMIENTO A LA TRANSVERSALIDAD DE LA PERSPECTIVA DE GENERO-2016 "INMUJERES"	0.00	129,500.00	129,500.00	129,500.00	129,500.00	0.00
268TB0400900105111010200004 4GA	FORTALECIMIENTO A LA TRANSVERSALIDAD DE LA PERSPECTIVA DE GENERO-2016 "INMUJERES"	0.00	20,850.00	20,850.00	20,850.00	20,850.00	0.00
268TB0400900105151010200004 4GA	FORTALECIMIENTO A LA TRANSVERSALIDAD DE LA PERSPECTIVA DE GENERO-2016 "INMUJERES"	0.00	25,150.00	25,150.00	25,150.00	25,150.00	0.00
268TB0400900105231010200004 4GA	FORTALECIMIENTO A LA TRANSVERSALIDAD DE LA PERSPECTIVA DE GENERO-2016 "INMUJERES"	0.00	14,500.00	14,500.00	14,500.00	14,500.00	0.00
321TF0100400266321021200032 0FA	FOMENTO AL CULTIVO DE MAIZ (VARIAS LOCALIDADES)	0.00	1,199,814.00	1,199,814.00	1,199,814.00	1,199,814.00	0.00
321TF0100400386321021200032 0FA	FOMENTO A LOS HUERTOS FRUTICOLAS	0.00	960,000.00	960,000.00	960,000.00	960,000.00	0.00
321TF0200400306321021200032 0FA	MEJORAMIENTO GENÉTICO BOVINO (VARIAS LOCALIDADES)	0.00	350,000.00	350,000.00	350,000.00	350,000.00	0.00
P	**PLANEACIÓN, SEGUIMIENTO Y EVALUACIÓN DE PÓLITICAS PÚBLICAS**	**33,637,168.34**	**172,003,677.32**	**205,640,845.66**	**146,830,364.09**	**146,830,364.09**	**58,810,481.57**
2230305110002561430109000044AA	EQUIPAMIENTO ELECTROMECANICO DEL POZO PROFUNDO PARA SUMINISTRO DE AGUA POTABLE, RIO GRANDE.	0.00	486,894.63	486,894.63	486,894.63	486,894.63	0.00
2230305110002961430109000044AA	EQUIPAMIENTO ELECTROMECANICO DEL POZO PROFUNDO PARA SUMINISTRO DE AGUA POTABLE, CASH.	0.00	656,750.95	656,750.95	656,750.95	656,750.95	0.00
2130306020000461440109000044AA	AMPLIACION DE DRENAJE SANITARIO, BARRIO YALCHIVOL.	800,000.00	-800,000.00	0.00	0.00	0.00	0.00
2130306050000161450109000044AA	ELABORACION DE PROYECTOS EJECUTIVO PARA CONSTRUCCION DE PLANTA DE AGUAS RESIDUALES EN PLANTA DE TRATAMIENTO EN LA ZONA URBANA	300,000.00	-300,000.00	0.00	0.00	0.00	0.00
2210308010000361410109000044AA	PAVIMENTACION DE CALLES Y AVENIDAS CON CONCRETO HIDRAULICO EN 8A. AVE. ORIENTE ENTRE 7A. SUR ORIENTE Y 5A. NORTE ORIENTE.	10,700,000.00	-10,700,000.00	0.00	0.00	0.00	0.00
3510308130001261530109000044AA	COLOCACION Y MANTENIMIENTO DE SEÑALAMIENTOS VIALES EN CALLES Y AVENIDAS DE LA CIUDAD	0.00	616,999.33	616,999.33	616,999.33	616,999.33	0.00
2260309090000661410109000044AA	CONSTRUCCION DE PLATAFORMAS EN EL PANTEON MUNICIPAL.	1,010,658.98	-1,010,658.98	0.00	0.00	0.00	0.00
2240312100000561430109000320AA	MANTENIMIENTO DE ALUMBRADO PUBLICO EN ZONA RURAL.	1,500,000.00	-1,174,894.07	325,105.93	325,105.93	325,105.93	0.00
2240312100000861430109000044AA	MANTENIMIENTO DE ALUMBRADO PUBLICO EN ZONA URBANA.	2,500,000.00	1,174,789.77	3,674,789.77	3,674,789.77	3,674,789.77	0.00
2230317040001161430109000044AA	REHABILITACION DE RED DE AGUA POTABLE EN 8A. AVE. ORIENTE ENTRE 7A. SUR ORIENTE Y 5A. NORTE ORIENTE.	3,324,067.43	-3,324,067.43	0.00	0.00	0.00	0.00

ESTADO ANALÍTICO DEL EJERCICIO DEL PRESUPUESTO DE EGRESOS
CLASIFICACIÓN PROGRAMÁTICA
COMITÁN DE DOMÍNGUEZ
DEL PERIODO: Del 01/01/2016 al 31/12/2016

EAEPE-CP
30-may.-17
Pág. 19 de 30

Tipologia	Concepto	Egresos Aprobados	Ampliaciones / Reducciones	Egresos Modificado	Egresos Devengado	Egresos Pagado	Subejercicio / Economía
2130317050000761430109000044AA	REHABILITACION DE RED DE DRENAJE SANITARIO (11A. CALLE SUR ORIENTE ENTRE 3A. Y 4A.AVENIDA ORIENTE SUR), BARRIO PUENTE HIDALGO.	3,000,000.00	-3,000,000.00	0.00	0.00	0.00	0.00
2130317050001061430109000044AA	REHABILITACION DE RED DE DRENAJE SANITARIO EN 8A. AVE. ORIENTE ENTRE 7A. SUR ORIENTE Y 5A. NORTE ORIENTE.	4,000,000.00	-4,000,000.00	0.00	0.00	0.00	0.00
2210317070000261430109000044AA	REHABILITACION DE CALLES Y AVENIDAS DE LA CIUDAD CON MEZCLA ASFALTICA.	5,461,356.93	-5,461,356.93	0.00	0.00	0.00	0.00
2210317070000961430109000044AA	REHABILITACION DE CALLES Y AVENIDAS DE LA CIUDAD CON CONCRETO HIDRAULICO.	1,041,085.00	-188,777.93	852,307.07	852,307.07	852,307.07	0.00
2210317070002161430109000044AA	REHABILITACION DE CALLES Y AVENIDAS DE LA CIUDAD CON MEZCLA ASFALTICA.	0.00	985,601.29	985,601.29	985,601.29	985,601.29	0.00
223AS0303300396321010900046 8EA	EQUIPAMIENTO CON DEPOSITO DE AGUA POTABLE	0.00	119,310.06	119,310.06	119,310.06	119,310.06	0.00
223AS0303300276321010900010 6EA	EQUIPAMIENTO CON DEPOSITO DE AGUA POTABLE	0.00	127,264.06	127,264.06	127,264.06	127,264.06	0.00
223AS0303300286321010900029 2EA	EQUIPAMIENTO CON DEPOSITO DE AGUA POTABLE	0.00	182,942.09	182,942.09	182,942.09	182,942.09	0.00
223AS0303300296321010900022 3EA	EQUIPAMIENTO CON DEPOSITO DE AGUA POTABLE	0.00	31,816.02	31,816.02	31,816.02	31,816.02	0.00
223AS0303300306321010900045 7EA	EQUIPAMIENTO CON DEPOSITO DE AGUA POTABLE	0.00	151,126.08	151,126.08	151,126.08	151,126.08	0.00
223AS0303300316321010900007 7EA	EQUIPAMIENTO CON DEPOSITO DE AGUA POTABLE	0.00	79,540.04	79,540.04	79,540.04	79,540.04	0.00
223AS0303300326321010900043 7EA	EQUIPAMIENTO CON DEPOSITO DE AGUA POTABLE	0.00	286,344.14	286,344.14	286,344.14	286,344.14	0.00
223AS0303300336321010900039 9EA	EQUIPAMIENTO CON DEPOSITO DE AGUA POTABLE	0.00	135,218.07	135,218.07	135,218.07	135,218.07	0.00
223AS0303300346321010900032 1EA	EQUIPAMIENTO CON DEPOSITO DE AGUA POTABLE	0.00	47,724.02	47,724.02	47,724.02	47,724.02	0.00
223AS0303300356321010900028 5EA	EQUIPAMIENTO CON DEPOSITO DE AGUA POTABLE	0.00	437,470.22	437,470.22	437,470.22	437,470.22	0.00
223AS0303300366321010900044 3EA	EQUIPAMIENTO CON DEPOSITO DE AGUA POTABLE	0.00	159,080.08	159,080.08	159,080.08	159,080.08	0.00
223AS0303300376321010900019 3EA	EQUIPAMIENTO CON DEPOSITO DE AGUA POTABLE	0.00	111,356.06	111,356.06	111,356.06	111,356.06	0.00
223AS0303300406321010900031 0EA	EQUIPAMIENTO CON DEPOSITO DE AGUA POTABLE	0.00	230,666.12	230,666.12	230,666.12	230,666.12	0.00
223AS0303300416321010900031 7EA	EQUIPAMIENTO CON DEPOSITO DE AGUA POTABLE	0.00	127,264.06	127,264.06	127,264.06	127,264.06	0.00
223AS0303300426321010900024 5EA	EQUIPAMIENTO CON DEPOSITO DE AGUA POTABLE	0.00	127,264.06	127,264.06	127,264.06	127,264.06	0.00
223AS0303300446321010900046 4EA	EQUIPAMIENTO CON DEPOSITO DE AGUA POTABLE	0.00	143,172.07	143,172.07	143,172.07	143,172.07	0.00
223AS0303300456321010900036 8EA	EQUIPAMIENTO CON DEPOSITO DE AGUA POTABLE	0.00	524,964.26	524,964.26	524,964.26	524,964.26	0.00

ESTADO ANALÍTICO DEL EJERCICIO DEL PRESUPUESTO DE EGRESOS
CLASIFICACIÓN PROGRAMÁTICA
COMITÁN DE DOMÍNGUEZ
DEL PERIODO: Del 01/01/2016 al 31/12/2016

EAEPE-CP
30-may.-17
Pág. 20 de 30

Tipologia	Concepto	Egresos Aprobados	Ampliaciones / Reducciones	Egresos Modificado	Egresos Devengado	Egresos Pagado	Subejercicio / Economía
223AS0303300466321010900038 4EA	EQUIPAMIENTO CON DEPOSITO DE AGUA POTABLE	0.00	111,356.06	111,356.06	111,356.06	111,356.06	0.00
223AS0303300476321010900046 1EA	EQUIPAMIENTO CON DEPOSITO DE AGUA POTABLE	0.00	159,080.08	159,080.08	159,080.08	159,080.08	0.00
223AS0303300506321010900018 6EA	EQUIPAMIENTO CON DEPOSITO DE AGUA POTABLE	0.00	135,218.07	135,218.07	135,218.07	135,218.07	0.00
223AS0303300516321010900030 6EA	EQUIPAMIENTO CON DEPOSITO DE AGUA POTABLE	0.00	39,770.02	39,770.02	39,770.02	39,770.02	0.00
223AS0303300526321010900016 5EA	EQUIPAMIENTO CON DEPOSITO DE AGUA POTABLE	0.00	71,586.04	71,586.04	71,586.04	71,586.04	0.00
223AS0303300536321010900027 6EA	EQUIPAMIENTO CON DEPOSITO DE AGUA POTABLE	0.00	55,678.03	55,678.03	55,678.03	55,678.03	0.00
223AS0303300546321010900037 3EA	EQUIPAMIENTO CON DEPOSITO DE AGUA POTABLE	0.00	71,586.04	71,586.04	71,586.04	71,586.04	0.00
223AS0303300556321010900038 5EA	EQUIPAMIENTO CON DEPOSITO DE AGUA POTABLE	0.00	95,448.05	95,448.05	95,448.05	95,448.05	0.00
223AS0303300566321010900023 3EA	EQUIPAMIENTO CON DEPOSITO DE AGUA POTABLE	0.00	174,988.09	174,988.09	174,988.09	174,988.09	0.00
223AS0303300576321010900045 8EA	EQUIPAMIENTO CON DEPOSITO DE AGUA POTABLE	0.00	190,896.10	190,896.10	190,896.10	190,896.10	0.00
223AS0303300586321010900016 2EA	EQUIPAMIENTO CON DEPOSITO DE AGUA POTABLE	0.00	135,218.07	135,218.07	135,218.07	135,218.07	0.00
223AS0303300596321010900011 2EA	EQUIPAMIENTO CON DEPOSITO DE AGUA POTABLE	0.00	95,448.05	95,448.05	95,448.05	95,448.05	0.00
223AS0303300686321010900019 6EA	EQUIPAMIENTO CON DEPOSITO DE AGUA POTABLE	0.00	1,718,064.86	1,718,064.86	1,718,064.86	1,718,064.86	0.00
223AS0303300926321010900016 7EA	EQUIPAMIENTO CON DEPOSITO DE AGUA POTABLE, EJIDO SAN JOSE LAS ROSAS	0.00	286,344.14	286,344.14	286,344.14	286,344.14	0.00
223AS0801300026141010900004 4EC	PERFORACION DE POZO PROFUNDO, FRACC. VALLE BALUN CANAN	0.00	2,549,878.30	2,549,878.30	0.00	0.00	2,549,878.30
223AS0801300036141010900003 4EC	PERFORACION DE POZO PROFUNDO.	0.00	2,549,878.30	2,549,878.30	0.00	0.00	2,549,878.30
223AS0901300106141010900000 5EC	CONSTRUCCION DE SISTEMA DE AGUA POTABLE (1A. ETAPA)	0.00	400,091.24	400,091.24	0.00	0.00	400,091.24
223AS0901300196141010900045 6EA	CONSTRUCCION DE SISTEMA DE AGUA POTABLE,	0.00	3,951,756.28	3,951,756.28	3,951,756.28	3,951,756.28	0.00
223AS0904300796144010900019 7EA	AMPLIACION DE RED DE DISTRIBUCION DE AGUA POTABLE	0.00	267,086.40	267,086.40	190,018.96	190,018.96	77,067.44
223AS0904301026144010900015 4EA	AMPLIACION DE SISTEMA DE AGUA POTABLE, RANCHERIA SAN ANTONIO Z	0.00	1,019,691.00	1,019,691.00	0.00	0.00	1,019,691.00
223AS0904400335621010900004 4FB	MANTENIMIENTO DE SISTEMA DE AGUA POTABLE	0.00	1,690,475.48	1,690,475.48	1,690,475.48	1,690,475.48	0.00
223AS0905300116143010900011 5EC	REHABILITACION DEL SISTEMA INTEGRAL DE AGUA POTABLE	0.00	537,633.70	537,633.70	0.00	0.00	537,633.70
223AS0905300066143010900044 5EC	REHABILITACION DE SISTEMA DE AGUA POTABLE (2A ETAPA)	0.00	909,424.61	909,424.61	0.00	0.00	909,424.61

ESTADO ANALÍTICO DEL EJERCICIO DEL PRESUPUESTO DE EGRESOS
CLASIFICACIÓN PROGRAMÁTICA
COMITÁN DE DOMÍNGUEZ
DEL PERIODO: Del 01/01/2016 al 31/12/2016

EAEPE-CP
30-may.-17
Pág. 21 de 30

Tipologia	Concepto	Egresos Aprobados	Ampliaciones / Reducciones	Egresos Modificado	Egresos Devengado	Egresos Pagado	Subejercicio / Economía
223AS0905900016143010900004 4DA	REHABILITACION DEL SISTEMA DE AGUA POTABLE, BARRIO EL CEDRO	0.00	12,872,144.31	12,872,144.31	4,834,542.73	4,834,542.73	8,037,601.58
223AS0905300046143010900000 5EA	REHABILITACION DEL SISTEMA DE AGUA POTABLE (2A. ETAPA)	0.00	1,752,065.61	1,752,065.61	1,752,065.61	1,752,065.61	0.00
223AS1102300386144010900002 2EC	AMPLIACION DE RED DE DRENAJE SANITARIO	0.00	4,058,651.88	4,058,651.88	4,058,651.88	4,058,651.88	0.00
223AS1102300166144010900004 4EA	AMPLIACION DE RED DE DRENAJE SANITARIO (CALLE 8A. SUR ORIENTE ENTRE PERIFERICO SUR ORIENTE Y RIO GRANDE), BARRIO CERRITO NITRE	0.00	1,013,149.80	1,013,149.80	810,519.83	810,519.83	202,629.97
223AS1102300176144010900044 9EA	AMPLIACION DE RED DE DRENAJE SANITARIO (CALLE EUCALIPTO Y CALLE 28 DE AGOSTO).	0.00	552,682.06	552,682.06	552,682.06	552,682.06	0.00
223AS1102300186144010900004 4EA	AMPLIACION DE RED DE DRENAJE SANITARIA, BARRIO LAS GUAYABAS	0.00	306,228.71	306,228.71	306,228.71	306,228.71	0.00
223AS1102300206144010900004 4EA	AMPLIACION DE DRENAJE PLUVIAL (CALLE CAOBA Y 6A. AVENIDA ORIENTE SUR), FRACCIONAMIENTO EL LAUREL	0.00	2,230,471.42	2,230,471.42	1,784,386.97	1,784,386.97	446,084.45
223AS1102300226144010900004 4EA	AMPLIACION DE RED DE DRENAJE SANITARIO (PRIVADA DE LA CALLE CENTRAL BENITO JUAREZ ENTRE CALLE CENTRAL BENITO JUAREZ Y CALLE ANDRES MANUEL LOPEZ OBRADOR), BARRIO PILITA SECA 2ª SECCION	0.00	458,293.66	458,293.66	366,634.91	366,634.91	91,658.75
223AS1102300236144010900004 4EA	AMPLIACION DE DRENAJE PLUVIAL (CANAL PRINCIPAL ENTRE 6ª ORIENTE SUR Y PERIFERICO ORIENTE SUR), BARRIO BETHEL.	0.00	3,496,259.26	3,496,259.26	3,496,259.26	3,496,259.26	0.00
223AS1102300256144010900004 4EA	AMPLIACION DE RED DE DRENAJE SANITARIO (PROLONGACION DE LA 4A. CALLE SUR ORIENTE ENTRE PROLONGACION DE LA AVENIDA PARAISO Y CALLE NIÑOS HEROES), BARRIO 27 DE JUNIO	0.00	692,492.42	692,492.42	553,995.09	553,995.09	138,497.33
223AS1102300266144010900004 4EA	AMPLIACION DE DRENAJE PLUVIAL (4TA. CALLE NORTE ORIENTE ENTRE 9A Y 10A AVENIDA OTE. NORTE.), BARRIO EL JORDAN 2A. SECCION.	0.00	391,294.82	391,294.82	313,035.84	313,035.84	78,258.98
223AS1102300616144010900004 4EA	AMPLIACION DE RED DE DRENAJE PLUVIAL EN AV. LIBERTAD ENTRE CALLE INDEPENDENCIA Y CALLE 24A. SUR ORIENTE FRANCISCO I. MADERO.	0.00	183,962.30	183,962.30	0.00	0.00	183,962.30
223AS1102300626144010900004 4EA	AMPLIACION DE RED DE DRENAJE SANITARIO (16A. AVENIDA ORIENTE SUR ENTRE 15A. CALLE SUR ORIENTE Y 16A. CALLE SUR ORIENTE)	0.00	607,802.69	607,802.69	486,242.15	486,242.15	121,560.54
223AS1102300646144010900004 4EA	AMPLIACION DE RED DE DRENAJE SANITARIO (4A. CALLE SUR ORIENTE ENTRE 12A. AVENIDA OTE. SUR Y PERIFERICO ORIENTE SUR), BARRIO LOS OLIVOS	0.00	1,101,431.98	1,101,431.98	0.00	0.00	1,101,431.98
223AS1102300666144010900004 4EA	AMPLIACION DE RED DE DRENAJE SANITARIO (AV. LOS CIPRECES Y CALLE PRIVADA LOS CIPRECES). BARRIO CRUZ GRANDE 2A SECCION	0.00	185,354.65	185,354.65	185,354.65	185,354.65	0.00

ESTADO ANALÍTICO DEL EJERCICIO DEL PRESUPUESTO DE EGRESOS
CLASIFICACIÓN PROGRAMÁTICA
COMITÁN DE DOMÍNGUEZ
DEL PERIODO: Del 01/01/2016 al 31/12/2016

EAEPE-CP
30-may.-17
Pág. 22 de 30

Tipologia	Concepto	Egresos Aprobados	Ampliaciones / Reducciones	Egresos Modificado	Egresos Devengado	Egresos Pagado	Subejercicio / Economía
223AS110230067614401090000044EA	AMPLIACION DE RED DE DRENAJE SANITARIO (13A. AVENIDA PTE. NTE. Y 9A. CALLE NTE. PTE.). BARRIO EL PIEDRON	0.00	445,793.51	445,793.51	353,037.15	353,037.15	92,756.36
223AS110230080614401090000044EA	AMPLIACION DE RED DE DRENAJE SANITARIO (PROLONGACION DE LA 7A. CALLE NORTE PONIENTE ENTRE 13A. AVENIDA PONIENTE NORTE Y 16A. AVENIDA PONIENTE NORTE), BARRIO LA CUEVA	0.00	534,063.43	534,063.43	427,251.91	427,251.91	106,811.52
223AS110230081614401090000044EA	AMPLIACION DE RED DE DRENAJE SANITARIO (4A. CALLE SUR ORIENTE, AVENIDA PRIVADA), FRACC. EL JOCOTE	0.00	836,321.13	836,321.13	0.00	0.00	836,321.13
223AS110230087614401090000044EA	AMPLIACION DE RED DE DRENAJE SANITARIO (AVENIDA LAS AZUCENAS), BARRIO CERRITO CONCEPCION	0.00	91,909.56	91,909.56	91,909.56	91,909.56	0.00
223AS110230106614401090000044EA	AMPLIACION DE RED DE DRENAJE SANITARIO, (FRACC. SALUBRIDAD Y ASISTENCIA S.S.A.	0.00	2,001,957.70	2,001,957.70	0.00	0.00	2,001,957.70
223AS110230107614401090000044EA	AMPLIACION DE RED DE DRENAJE SANITARIO (EN AVENIDAS PINO SUAREZ, ORQUIDEA Y SAN JOSE Y CALLES SAN JUDAS TADEO Y GUADALUPE TEPEYEC), COL. PARAISO CHICHIMA	0.00	1,930,512.72	1,930,512.72	0.00	0.00	1,930,512.72
223AS110530043614301090000044EC	REHABILITACION DE DREN PLUVIAL, BARRIO YALCHIVOL	0.00	6,749,052.69	6,749,052.69	0.00	0.00	6,749,052.69
223AS110530069614301090000044EC	REHABILITACION DE RED DE DRENAJE SANITARIO, BARRIO EL CEDRO.	0.00	3,523,530.95	3,523,530.95	3,523,530.95	3,523,530.95	0.00
223AS110530072614301090000044EC	REHABILITACION DE RED DE DRENAJE SANITARIO, BARRIO PILITA SECA 2A. SECCION.	0.00	1,500,000.00	1,500,000.00	1,500,000.00	1,500,000.00	0.00
223AS110530073614301090000044EC	REHABILITACION DE RED DE DRENAJE SANITARIO, BARRIO SAN MIGUEL.	0.00	1,711,469.05	1,711,469.05	1,711,469.05	1,711,469.05	0.00
223AS110540071614301090000044FC	REHABILITACION DE RED DE DRENAJE SANITARIO, BARRIO XXV.	0.00	557,165.64	557,165.64	445,742.37	445,742.37	111,423.27
223AS110530014614301090000044EA	REHABILITACION DE RED DE DRENAJE SANITARIO (ENTRE CALLE LOS CIPRECES Y BOULEVARD DE LAS FEDERACIONES), COL. COLINAS DEL SOL.	0.00	3,620,708.84	3,620,708.84	3,620,708.84	3,620,708.84	0.00
223AS110530021614301090000044EA	REHABILITACION DE RED DE DRENAJE SANITARIO (CALLE DEL TULE), FRACCIONAMIENTO EL LAUREL.	0.00	951,738.66	951,738.66	951,738.66	951,738.66	0.00
223AS110530024614301090000044EA	REHABILITACION DE RED DE DRENAJE SANITARIO (CALLE 18 DE MARZO ENTRE LA 30A. SUR ORIENTE Y 35A. SUR ORIENTE), COL. MARIANO N. RUIZ	0.00	1,549,544.79	1,549,544.79	1,388,223.30	1,388,223.30	161,321.49
223AS110530063614301090000044EA	REHABILITACION DE RED DE DRENAJE SANITARIO (3A. AVENIDA PONIENTE SUR ENTRE 3A. Y 5A. CALLE SUR PONIENTE)	0.00	700,669.64	700,669.64	700,669.64	700,669.64	0.00

ESTADO ANALÍTICO DEL EJERCICIO DEL PRESUPUESTO DE EGRESOS
CLASIFICACIÓN PROGRAMÁTICA
COMITÁN DE DOMÍNGUEZ
DEL PERIODO: Del 01/01/2016 al 31/12/2016

EAEPE-CP
30-may.-17
Pág. 23 de 30

Tipologia	Concepto	Egresos Aprobados	Ampliaciones / Reducciones	Egresos Modificado	Egresos Devengado	Egresos Pagado	Subejercicio / Economía
223AS110530074614301090000044EA	REHABILITACION DE RED DE DRENAJE SANITARIO (8A. AVENIDA ORIENTE SUR ENTRE CALLE CENTRAL LIC. BENITO JUAREZ Y 1A. CALLE SUR ORIENTE), BARRIO LA PILITA SECA.	0.00	235,345.35	235,345.35	235,345.35	235,345.35	0.00
223AS110540039614301090000044FA	MANTENIMIENTO DE DRENAJE PLUVIAL (PROLONGACION BOULEVARD ENTRE 11A. CALLE SUR PTE. Y 10A. CALLE SUR PTE.)	0.00	285,014.73	285,014.73	285,014.73	285,014.73	0.00
223AS110530088614301090000044EA	REHABILITACION DE DRENAJE PLUVIAL (5A. NTE. PTE. "A" ENTRE 5A. Y 6A. NTE. PTE.), BARRIO LA CUEVA	0.00	308,479.21	308,479.21	308,479.21	308,479.21	0.00
223AS110530005614301090000044EA	REHABILITACION DE RED DE DRENAJE SANITARIO (5A. CALLE NORTE PONIENTE Y 6A. CALLE NORTE PONIENTE). BARRIO SANTA CECILIA	0.00	275,843.92	275,843.92	275,843.92	275,843.92	0.00
223AS110530005614301090000044EB	REHABILITACION DE RED DE DRENAJE SANITARIO (5A. CALLE NORTE PONIENTE Y 6A. CALLE NORTE PONIENTE). BARRIO SANTA CECILIA	0.00	706,058.75	706,058.75	706,058.75	706,058.75	0.00
223AS110530005614301090000044ED	REHABILITACION DE RED DE DRENAJE SANITARIO (5A. CALLE NORTE PONIENTE Y 6A. CALLE NORTE PONIENTE). BARRIO SANTA CECILIA	0.00	50,149.09	50,149.09	50,149.09	50,149.09	0.00
223AS110530005614301090000044EE	REHABILITACION DE RED DE DRENAJE SANITARIO (5A. CALLE NORTE PONIENTE Y 6A. CALLE NORTE PONIENTE). BARRIO SANTA CECILIA	0.00	2,125.48	2,125.48	2,125.48	2,125.48	0.00
223AS110530111614301090000044EA	REHABILITACION DE RED DE DRENAJE SANITARIO (LIBRAMIENTO ORIENTE NORTE ENTRE 3A CALLE NTE OTE Y 3A. CALLE SUR OTE.), BARRIO JERUSALEN	0.00	1,176,607.14	1,176,607.14	0.00	0.00	1,176,607.14
223AS110530108614301090000044GA	AMPLIACION DE RED DE DRENAJE SANITARIO BOULEVARD DEL HOSPITAL DE LA MUJER HACIA LA PLANTA DE TRATAMIENTO (CAUCE PRINCIPAL CHICHIMA ACAPETAGUA)	0.00	3,670,000.00	3,670,000.00	0.00	0.00	3,670,000.00
223AS110530108614301090000044EA	AMPLIACION DE RED DE DRENAJE SANITARIO BOULEVARD DEL HOSPITAL DE LA MUJER HACIA LA PLANTA DE TRATAMIENTO (CAUCE PRINCIPAL CHICHIMA ACAPETAGUA)	0.00	5,644,035.47	5,644,035.47	0.00	0.00	5,644,035.47
223AS110530109614301090000044GA	REHABILITACION DE RED DE DRENAJE SANITARIO (CAUCE PRINCIPAL BARRIO EL XXV, BARRIO PUENTE HIDALGO Y BARRIO YALCHIVOL)	0.00	4,000,000.00	4,000,000.00	0.00	0.00	4,000,000.00
223AS110530109614301090000044EA	REHABILITACION DE RED DE DRENAJE SANITARIO (CAUCE PRINCIPAL BARRIO EL XXV, BARRIO PUENTE HIDALGO Y BARRIO YALCHIVOL)	0.00	5,276,106.81	5,276,106.81	0.00	0.00	5,276,106.81
223AS110530112614301090000044EA	REHABILITACION DE RED DE DRENAJE SANITARIO (CALLE EL PANTEON), BARRIO CALZADA DEL PANTEON.	0.00	85,959.93	85,959.93	85,959.93	85,959.93	0.00

ESTADO ANALÍTICO DEL EJERCICIO DEL PRESUPUESTO DE EGRESOS
CLASIFICACIÓN PROGRAMÁTICA
COMITÁN DE DOMÍNGUEZ
DEL PERIODO: Del 01/01/2016 al 31/12/2016

EAEPE-CP
30-may.-17
Pág. 24 de 30

Tipologia	Concepto	Egresos Aprobados	Ampliaciones / Reducciones	Egresos Modificado	Egresos Devengado	Egresos Pagado	Subejercicio / Economía
223AS1800400276312010900004 4FB	ESTUDIO GEOHIDROLOGICO PARA LA PERFORACION DE POZO PROFUNDO, FRACC. VALLE BALUN CANAN.	0.00	55,000.00	55,000.00	0.00	0.00	55,000.00
223AS2001400353922010200004 4FA	PAGO DE DERECHOS Y APROVECHAMIENTOS POR CONCEPTO DE AGUA.	0.00	1,219,759.00	1,219,759.00	1,219,759.00	1,219,759.00	0.00
251ED1901400686123010900002 8FC	MANTENIMIENTO DE INSTALACIONES EN JARDIN DE NIÑOS "12 DE OCTUBRE", CLAVE 07DJN1029L	0.00	79,412.29	79,412.29	0.00	0.00	79,412.29
251ED1902400376123010900031 0FC	MANTENIMIENTO DE ESCUELA PRIMARIA BILINGUE "JAIME TORRES BODET" CLAVE: 07DPB0445H	0.00	257,467.21	257,467.21	217,950.65	217,950.65	39,516.56
171PP0101400201221020100004 4FA	PREVENCION SOCIAL DE LA VIOLENCIA Y LA DELINCUENCIA CON PARTICIPACION CIUDADANA.	0.00	1,005,480.00	1,005,480.00	991,956.00	991,956.00	13,524.00
171PP0101400201322020100004 4FA	PREVENCION SOCIAL DE LA VIOLENCIA Y LA DELINCUENCIA CON PARTICIPACION CIUDADANA.	0.00	125,685.00	125,685.00	121,927.31	121,927.31	3,757.69
171PP0101400201592020100004 4FA	PREVENCION SOCIAL DE LA VIOLENCIA Y LA DELINCUENCIA CON PARTICIPACION CIUDADANA.	0.00	12,950.00	12,950.00	12,950.00	12,950.00	0.00
171PP0101400203831020100004 4FA	PREVENCION SOCIAL DE LA VIOLENCIA Y LA DELINCUENCIA CON PARTICIPACION CIUDADANA.	0.00	50,000.00	50,000.00	0.00	0.00	50,000.00
171PP0101400202111020100004 4FA	PREVENCION SOCIAL DE LA VIOLENCIA Y LA DELINCUENCIA CON PARTICIPACION CIUDADANA.	0.00	23,000.00	23,000.00	17,000.00	17,000.00	6,000.00
171PP0101400203221020100004 4FA	PREVENCION SOCIAL DE LA VIOLENCIA Y LA DELINCUENCIA CON PARTICIPACION CIUDADANA.	0.00	12,000.00	12,000.00	12,000.00	12,000.00	0.00
171PP0101400203141020100004 4FA	PREVENCION SOCIAL DE LA VIOLENCIA Y LA DELINCUENCIA CON PARTICIPACION CIUDADANA.	0.00	15,000.00	15,000.00	4,979.00	4,979.00	10,021.00
171PP0202400213751020100004 4FA	FORTALECIMIENTO DE LAS CAPACIDADES DE EVALUACIONES EN CONTROL DE CONFIANZA.	0.00	150,000.00	150,000.00	149,989.69	149,989.69	10.31
171PP0202400213333020100004 4FA	FORTALECIMIENTO DE LAS CAPACIDADES DE EVALUACIONES EN CONTROL DE CONFIANZA.	0.00	174,800.00	174,800.00	0.00	0.00	174,800.00
171PP0303400221221020100004 4FA	FORTALECIMIENTO DE PROGRAMAS PRIORITARIOS DE LAS INSTITUCIONES MUNICIPALES DE SEGURIDAD PUBLICA.	0.00	23,300,025.82	23,300,025.82	21,780,595.64	21,780,595.64	1,519,430.18
171PP0303400221322020100004 4FA	FORTALECIMIENTO DE PROGRAMAS PRIORITARIOS DE LAS INSTITUCIONES MUNICIPALES DE SEGURIDAD PUBLICA.	0.00	2,848,413.92	2,848,413.92	2,708,816.70	2,708,816.70	139,597.22
171PP0303400221416020100004 4FA	FORTALECIMIENTO DE PROGRAMAS PRIORITARIOS DE LAS INSTITUCIONES MUNICIPALES DE SEGURIDAD PUBLICA.	0.00	10,000.00	10,000.00	0.00	0.00	10,000.00
171PP0303400221441020100004 4FA	FORTALECIMIENTO DE PROGRAMAS PRIORITARIOS DE LAS INSTITUCIONES MUNICIPALES DE SEGURIDAD PUBLICA.	0.00	296,755.28	296,755.28	283,320.74	283,320.74	13,434.54
171PP0303400221592020100004 4FA	FORTALECIMIENTO DE PROGRAMAS PRIORITARIOS DE LAS INSTITUCIONES MUNICIPALES DE SEGURIDAD PUBLICA.	0.00	129,627.80	129,627.80	123,226.43	123,226.43	6,401.37

ESTADO ANALÍTICO DEL EJERCICIO DEL PRESUPUESTO DE EGRESOS
CLASIFICACIÓN PROGRAMÁTICA
COMITÁN DE DOMÍNGUEZ
DEL PERIODO: Del 01/01/2016 al 31/12/2016

EAEPE-CP
30-may.-17
Pág. 25 de 30

Tipologia	Concepto	Egresos Aprobados	Ampliaciones / Reducciones	Egresos Modificado	Egresos Devengado	Egresos Pagado	Subejercicio / Economía
171PP0303400222211020100004 4FA	FORTALECIMIENTO DE PROGRAMAS PRIORITARIOS DE LAS INSTITUCIONES MUNICIPALES DE SEGURIDAD PUBLICA.	0.00	200,000.00	200,000.00	200,000.00	200,000.00	0.00
171PP0303400222611020100004 4FA	FORTALECIMIENTO DE PROGRAMAS PRIORITARIOS DE LAS INSTITUCIONES MUNICIPALES DE SEGURIDAD PUBLICA.	0.00	3,220,000.00	3,220,000.00	3,219,426.65	3,219,426.65	573.35
171PP0303400222711020100004 4FA	FORTALECIMIENTO DE PROGRAMAS PRIORITARIOS DE LAS INSTITUCIONES MUNICIPALES DE SEGURIDAD PUBLICA.	0.00	370,000.00	370,000.00	370,000.00	370,000.00	0.00
171PP0303400223451020100004 4FA	FORTALECIMIENTO DE PROGRAMAS PRIORITARIOS DE LAS INSTITUCIONES MUNICIPALES DE SEGURIDAD PUBLICA.	0.00	500,000.00	500,000.00	311,405.85	311,405.85	188,594.15
171PP0303400223551020100004 4FA	FORTALECIMIENTO DE PROGRAMAS PRIORITARIOS DE LAS INSTITUCIONES MUNICIPALES DE SEGURIDAD PUBLICA.	0.00	1,000,000.00	1,000,000.00	885,781.61	885,781.61	114,218.39
171PP0303400224411020100004 4FA	FORTALECIMIENTO DE PROGRAMAS PRIORITARIOS DE LAS INSTITUCIONES MUNICIPALES DE SEGURIDAD PUBLICA.	0.00	3,618,467.75	3,618,467.75	3,618,467.75	3,618,467.75	0.00
171PP0505400235231020100004 4FA	ADQUISICION Y/O DE SISTEMAS DE VIDEO VIGILANCIA.	0.00	1,444,695.01	1,444,695.01	1,444,695.01	1,444,695.01	0.00
171PP0505400233571020100004 4FA	ADQUISICION Y/O DE SISTEMAS DE VIDEO VIGILANCIA.	0.00	501,875.01	501,875.01	501,875.01	501,875.01	0.00
171PP0608400241134020100004 4FA	SEGUIMIENTO Y EVALUACION	0.00	185,760.44	185,760.44	185,246.98	185,246.98	513.46
171PP0608400241322020100004 4FA	SEGUIMIENTO Y EVALUACION	0.00	22,709.10	22,709.10	22,709.10	22,709.10	0.00
171PP0608400241441020100004 4FA	SEGUIMIENTO Y EVALUACION	0.00	1,650.00	1,650.00	869.10	869.10	780.90
171PP0608400243751020100004 4FA	SEGUIMIENTO Y EVALUACION	0.00	10,000.00	10,000.00	0.00	0.00	10,000.00
171PP0608400243311020100004 4FA	SEGUIMIENTO Y EVALUACION	0.00	100,000.00	100,000.00	100,000.00	100,000.00	0.00
172RD0201400013311020100004 4FA	CURSO DE CAPACITACION PARA EL PERSONAL DE PROTECCION CIVIL MUNICIPAL	0.00	48,000.00	48,000.00	48,000.00	48,000.00	0.00
172RD0201400023311020100004 4FA	CURSO "DIPLOMADO EN LA GESTION INTEGRAL DE RIESGO" PARA 4 ELEMENTOS DE PROTECCION CIVIL MUNICIPAL	0.00	65,000.00	65,000.00	65,000.00	65,000.00	0.00
172RD0202400166141010900004 4FC	DESAZOLVE DE 500 ML DE CANAL PLUVIAL EN ARROYO POPULAR Y EL LAUREL	0.00	70,000.00	70,000.00	0.00	0.00	70,000.00
172RD0202400626123010900004 4FC	REHABILITACION DE BAÑOS EN INSTALACIONES DE PROTECCION CIVIL MUNICIPAL	0.00	134,975.82	134,975.82	0.00	0.00	134,975.82
172RD0203400035411020100004 4FA	EQUIPAMIENTO DE LA UNIDAD MUNICIPAL DE PROTECCION CIVIL (ADQUISICION DE CAMIONETA DE RESCATE URBANO)	0.00	1,500,000.00	1,500,000.00	1,500,000.00	1,500,000.00	0.00

ESTADO ANALÍTICO DEL EJERCICIO DEL PRESUPUESTO DE EGRESOS
CLASIFICACIÓN PROGRAMÁTICA
COMITÁN DE DOMÍNGUEZ
DEL PERIODO: Del 01/01/2016 al 31/12/2016

EAEPE-CP
30-may.-17
Pág. 26 de 30

Tipologia	Concepto	Egresos Aprobados	Ampliaciones / Reducciones	Egresos Modificado	Egresos Devengado	Egresos Pagado	Subejercicio / Economía
172RD020340007271102010000044FA	UNIFORMES PARA EL PERSONAL DE PROTECCION CIVIL MUNICIPAL.	0.00	236,320.00	236,320.00	236,320.00	236,320.00	0.00
172RD020340010565102010000044FA	SUMINISTRO DE RADIO COMUNICACION PARA PROTECCION CIVIL MUNICIPAL.	0.00	306,647.07	306,647.07	306,647.07	306,647.07	0.00
233SA040040019132202120000044FA	CONTROL REPRODUCTIVO DE CANINOS	0.00	60,750.00	60,750.00	43,691.10	43,691.10	17,058.90
233SA040040019122102120000044FA	CONTROL REPRODUCTIVO DE CANINOS	0.00	496,935.00	496,935.00	349,463.83	349,463.83	147,471.17
227U901023000735110109000044EA	ACONDICIONAMIENTO DE ESPACIOS FISICOS	0.00	102,679.26	102,679.26	102,679.26	102,679.26	0.00
227U901023000735210109000044EA	ACONDICIONAMIENTO DE ESPACIOS FISICOS	0.00	11,500.00	11,500.00	11,500.00	11,500.00	0.00
227U901023000751110109000044EA	ACONDICIONAMIENTO DE ESPACIOS FISICOS	0.00	543,108.52	543,108.52	543,108.52	543,108.52	0.00
227U901043000951510105000044EA	ADQUISICION DE SOFWARE Y HARDWARE	0.00	48,800.00	48,800.00	48,800.00	48,800.00	0.00
227U901063000833110110000044EA	CREACION Y ACTUALIZACION DE LA NORMATIVIDAD MUNICIPAL Y DE LAS DEMARCACIONES TERRITORIALES DEL DISTRITO FEDERAL	0.00	324,800.00	324,800.00	324,800.00	324,800.00	0.00
227U901073001233110105000044EA	CURSOS DE CAPACITACION Y ACTUALIZACION QUE FOMENTEN LA FORMACION DE LOS SERVIDORES PUBLICOS MUNICIPALES.	0.00	467,362.59	467,362.59	467,362.59	467,362.59	0.00
227U901083001333110110000044EA	ELABORACION E IMPLEMENTACION DE UN PROGRAMA PARA EL DESARROLLO INSTITUCIONAL MUNICIPAL	0.00	371,200.00	371,200.00	371,200.00	371,200.00	0.00
351UB050040028631101090001 26FB	ESTUDIO PARA LA PAVIMENTACION CON MEZCLA ASFALTICA DE CAMINO RURAL	0.00	100,000.00	100,000.00	0.00	0.00	100,000.00
351UB050040029631101090002 24FB	ESTUDIO PARA LA PAVIMENTACION CON MEZCLA ASFALTICA DE CAMINO RURAL.	0.00	100,000.00	100,000.00	0.00	0.00	100,000.00
351UB060040041615301090001 91FC	MANTENIMIENTO DE CAMINO RURAL, RANCHERIA SANTA RITA UNINAJAB.	0.00	113,000.00	113,000.00	0.00	0.00	113,000.00
351UB060040048615302120001 43FC	MANTENIMIENTO DE CAMINO RURAL, RANCHERIA SAN ANTONIO BUENA VISTA	0.00	141,936.06	141,936.06	141,673.92	141,673.92	262.14
351UB060040049615302120004 52FC	MANTENIMIENTO DE CAMINO RURAL, EJIDO BUENA VISTA VILLAFLORES	0.00	141,936.06	141,936.06	141,673.92	141,673.92	262.14
351UB060040051615302120001 09FC	MANTENIMIENTO DE CAMINO RURA, RANCHERIA LAGUNA SECA	0.00	70,970.24	70,970.24	70,805.06	70,805.06	165.18
351UB060040052615302120000 13FC	MANTENIMIENTO DE CAMINO RURAL, RANCHERIA BUENA VISTA GRACIAS A DIOS	0.00	70,991.60	70,991.60	70,868.86	70,868.86	122.74
351UB060040053615301090001 70FC	MANTENIMIENTO DE CAMINO RURAL, RANCHERIA SAN JUAN	0.00	57,553.10	57,553.10	52,166.37	52,166.37	5,386.73
351UB060040054615302120003 82FC	MANTENIMIENTO DE CAMINO RURAL, RANCHERIA SAN RAFAEL EL BILILAR	0.00	9,105.55	9,105.55	8,955.60	8,955.60	149.95

ESTADO ANALÍTICO DEL EJERCICIO DEL PRESUPUESTO DE EGRESOS
CLASIFICACIÓN PROGRAMÁTICA
COMITÁN DE DOMÍNGUEZ
DEL PERIODO: Del 01/01/2016 al 31/12/2016

EAEPE-CP
30-may.-17
Pág. 27 de 30

Tipologia	Concepto	Egresos Aprobados	Ampliaciones / Reducciones	Egresos Modificado	Egresos Devengado	Egresos Pagado	Subejercicio / Economía
351UB060040056615302120000085FC	MANTENIMIENTO DE CAMINO RURAL, EJIDO HIDALGO	0.00	280,000.00	280,000.00	278,770.97	278,770.97	1,229.03
361UG020140011246102010000044FA	AMPLIACION Y MANTENIMIENTO DEL SISTEMA DE RADIO COMUNICACION PARA LA COORDINACION DE TRANSITO Y VIALIDAD MUNICIPAL.	0.00	23,459.58	23,459.58	23,459.58	23,459.58	0.00
361UG020140011565102010000044FA	AMPLIACION Y MANTENIMIENTO DEL SISTEMA DE RADIO COMUNICACION PARA LA COORDINACION DE TRANSITO Y VIALIDAD MUNICIPAL.	0.00	151,728.00	151,728.00	151,728.00	151,728.00	0.00
361UG020140011357102010000044FA	AMPLIACION Y MANTENIMIENTO DEL SISTEMA DE RADIO COMUNICACION PARA LA COORDINACION DE TRANSITO Y VIALIDAD MUNICIPAL.	0.00	33,018.80	33,018.80	33,018.80	33,018.80	0.00
224UR040430110614301090000044EA	MEJORAMIENTO DE ALUMBRADO PUBLICO (5A. CALLE NORTE ORIENTE ENTRE PERIFERICO Y LA CALLE JACARANDAS), BARRIO EL CEDRO.	0.00	1,044,260.50	1,044,260.50	0.00	0.00	1,044,260.50
221UR050530093615302120000126EA	REHABILITACION DE CAMINO RURAL CON MATERIAL MEJORADO EN LA RANCHERIA PAMALA	0.00	158,955.17	158,955.17	108,849.30	108,849.30	50,105.87
221UR050530083615302120000169EA	REHABILITACION DE CAMINO RURAL CON MATERIAL MEJORADO EN LA RANCHERIA SAN JOSÉ YOCNAJAB	0.00	201,653.06	201,653.06	149,113.90	149,113.90	52,539.16
221UR050530084615302120000220EA	REHABILITACION DE CAMINO RURAL CON MATERIAL MEJORADO EN LA RANCHERIA YOCNAJAB EL ROSARIO	0.00	135,340.89	135,340.89	104,739.98	104,739.98	30,600.91
221UR050530118615302120000343EA	REHABILITACION DE CAMINO RURAL CON MATERIAL MEJORADO EN EL EJIDO PRIMERO DE MAYO	0.00	130,485.79	130,485.79	46,841.20	46,841.20	83,644.59
221UR050530114615302120000465EA	REHABILITACION DE CAMINO RURAL CON MATERIAL MEJORADO EN EL EJIDO BUENAVISTA VILLAFLORES.	0.00	710,020.39	710,020.39	0.00	0.00	710,020.39
221UR050530115615302120000167EA	REHABILITACION DE CAMINO RURAL CON MATERIAL MEJORADO EN EL EJIDO SAN JOSE LAS ROSAS.	0.00	147,250.32	147,250.32	0.00	0.00	147,250.32
221UR050530116615302120000135EA	REHABILITACION DE CAMINO RURAL CON MATERIAL MEJORADO EN EL EJIDO QUIJA.	0.00	141,295.61	141,295.61	0.00	0.00	141,295.61
221UR050530117615302120000196EA	REHABILITACION DE CAMINO RURAL CON MATERIAL MEJORADO EN EL EJIDO SANTA ROSALIA	0.00	512,491.24	512,491.24	0.00	0.00	512,491.24
221UR090130070615301090000044EC	REHABILITACION DE CALLES Y AVENIDAS CON MEZCLA ASFALTICA (CALLES Y AVENIDAS VARIAS), FRACC. LAS FLORES.	0.00	2,418,662.47	2,418,662.47	2,418,662.47	2,418,662.47	0.00
221UR090140070615301090000044FC	REHABILITACION DE CALLES Y AVENIDAS CON CONCRETO HIDRAULICO (CALLES Y AVENIDAS VARIAS) (2A. ETAPA)	0.00	527,918.99	527,918.99	527,918.99	527,918.99	0.00

ESTADO ANALÍTICO DEL EJERCICIO DEL PRESUPUESTO DE EGRESOS
CLASIFICACIÓN PROGRAMÁTICA
COMITÁN DE DOMÍNGUEZ
DEL PERIODO: Del 01/01/2016 al 31/12/2016

EAEPE-CP
30-may.-17
Pág. 28 de 30

Tipologia	Concepto	Egresos Aprobados	Ampliaciones / Reducciones	Egresos Modificado	Egresos Devengado	Egresos Pagado	Subejercicio / Economía
221UR09013000161530109000044EA	REHABILITACION DE CALLES Y AVENIDAS CON MEZCLA ASFALTICA (CALLES Y AVENIDAS VARIAS) 2A. ETAPA. FRACCIONAMIENTO LAS FLORES	0.00	1,753,105.67	1,753,105.67	1,753,105.67	1,753,105.67	0.00
221UR09014009061530109000044FA	REHABILITACION DE CALLES Y AVENIDAS DE LA CIUDAD CON MEZCLA ASFALTICA	0.00	2,000,000.00	2,000,000.00	1,967,933.51	1,967,933.51	32,066.49
221UR09013006561530109000044EA	REHABILITACION DE CALLES Y AVENIDAS DE LA CIUDAD CON MEZCLA ASFALTICA	0.00	2,028,270.40	2,028,270.40	2,005,668.90	2,005,668.90	22,601.50
221UR09013008961530109000044EA	REHABILITACION DE CALLE CON MEZCLA ASFALTICA EN CALLE CAMINO VIEJO, BARRIO EL CEDRO.	0.00	1,043,992.87	1,043,992.87	0.00	0.00	1,043,992.87
221UR09013009061530109000044EA	REHABILITACION DE CALLES Y AVENIDAS DE LA CIUDAD CON CONCRETO HIDRAULICO.	0.00	999,999.00	999,999.00	751,154.13	751,154.13	248,844.87
221UR10019001262210109000044GA	CONSTRUCCION DE CAMPO DE FUTBOL SOCCER 1RA. ETAPA.	0.00	4,995,000.00	4,995,000.00	4,995,000.00	4,995,000.00	0.00
221UR10029001362230109000044GA	REHABILITACION DEL AUDITORIO MUNICIPAL PROF. ROBERTO BONIFAZ CABALLERO 1RA ETAPA	0.00	1,998,000.00	1,998,000.00	1,998,000.00	1,998,000.00	0.00
221UR11024009661230109000044FA	REHABILITACION DE PINTURA EN PRESIDENCIA MUNICIPAL	0.00	298,169.97	298,169.97	298,169.97	298,169.97	0.00
221UR15004009163120109000044FA	ESTUDIO Y PROYECTO ARQUITECTONICO REMODELACION Y AMPLIACION DEL ESTADIO MUNICIPAL "DR. ROBERTO ORTIZ SOLIS"	0.00	582,171.87	582,171.87	582,171.87	582,171.87	0.00
225VI01013007761110109000044GA	CONSTRUCCION DE CUARTO ADICIONAL (230 ACCIONES)	0.00	5,450,291.71	5,450,291.71	5,450,291.71	5,450,291.71	0.00
225VI01013007761110109000044EA	CONSTRUCCION DE CUARTO ADICIONAL (230 ACCIONES)	0.00	4,459,329.59	4,459,329.59	4,459,329.59	4,459,329.59	0.00
225VI01013009461110109000044EA	CONSTRUCCION DE CUARTOS DORMITORIO TIPO JUNCHAVIN PARA BARRIOS, COLONIAS Y LOCALIDADES	0.00	1,318,345.05	1,318,345.05	1,261,025.70	1,261,025.70	57,319.35
225VI01013009561110109000044EA	CONSTRUCCION DE CUARTOS DORMITORIOS TIPO "A" COMO PROYECTO INTEGRAL DE MEJORAMIENTO DE VIVIENDA RURAL Y URBANA	0.00	3,467,860.00	3,467,860.00	3,324,560.00	3,324,560.00	143,300.00
225VI01013009661110109000044EA	CONSTRUCCION DE CUARTOS DORMITORIO TIPO "B" COMO PROYECTO INTEGRAL DE MEJORAMIENTO DE VIVIENDA RURAL Y URBANA	0.00	3,238,580.00	3,238,580.00	2,866,000.00	2,866,000.00	372,580.00
225VI01013009761110109000044EA	CONSTRUCCION DE CUARTOS DORMITORIO TIPO "C" COMO PROYECTO INTEGRAL DE MEJORAMIENTO DE VIVIENDA RURAL Y URBANA	0.00	1,289,700.00	1,289,700.00	1,089,080.00	1,089,080.00	200,620.00
225VI01013009861110109000044EA	CONSTRUCCION DE CUARTOS DORMITORIO TIPO NABOLOM PARA BARRIOS, COLONIAS Y LOCALIDADES	0.00	974,428.95	974,428.95	802,470.90	802,470.90	171,958.05
225VI01013009961110109000044EA	CONSTRUCCION DE CUARTOS DORMITORIO TIPO RURAL PARA BARRIOS, COLONIAS Y LOCALIDADES	0.00	573,193.50	573,193.50	515,874.15	515,874.15	57,319.35

ESTADO ANALÍTICO DEL EJERCICIO DEL PRESUPUESTO DE EGRESOS
CLASIFICACIÓN PROGRAMÁTICA
COMITÁN DE DOMÍNGUEZ
DEL PERIODO: Del 01/01/2016 al 31/12/2016

EAEPE-CP
30-may.-17
Pág. 29 de 30

Tipologia	Concepto	Egresos Aprobados	Ampliaciones / Reducciones	Egresos Modificado	Egresos Devengado	Egresos Pagado	Subejercicio / Economía
225VI0301301196111010900004 4EA	CONSTRUCCION DE PISO FIRME.	0.00	4,500,000.00	4,500,000.00	4,500,000.00	4,500,000.00	0.00
225VI0505300486113010900019 1EC	REHABILITACION DE TECHO FIRME	0.00	205,166.61	205,166.61	0.00	0.00	205,166.61
225VI0505300496113010900035 5EC	REHABILITACION DE TECHO FIRME	0.00	154,577.91	154,577.91	0.00	0.00	154,577.91
225VI0505301006113010900004 4EA	REHABILITACION DE TECHO FIRME	0.00	5,000,000.00	5,000,000.00	5,000,000.00	5,000,000.00	0.00
PROGRAMAS DE GASTO FEDERALIZADO (GOBIERNO FEDERAL)							
H	**ADEUDOS DE EJERCICIOS FISCALES ANTERIORES**	**0.00**	**6,245,218.12**	**6,245,218.12**	**6,174,838.99**	**6,174,838.99**	**70,379.13**
411OF0201400129112010200004 4FA	PAGO PARCIAL DE CAPITAL DEL CREDITO 10580 TRADICIONAL 2012.	0.00	2,586,206.88	2,586,206.88	2,586,206.88	2,586,206.88	0.00
411OF0201400139212010200004 4FA	PAGO PARCIAL DE INTERESES DEL CREDITO 10580 TRADICIONAL 2012.	0.00	1,104,811.63	1,104,811.63	1,034,432.50	1,034,432.50	70,379.13
411OF0201400149112010200004 4FA	PAGO PARCIAL DE CAPITAL DEL CREDITO 7883 BANOBRAS PARA OBRAS DE INFRAESTRUCTURA.	0.00	1,457,541.12	1,457,541.12	1,457,541.12	1,457,541.12	0.00
411OF0201400159212010200004 4FA	PAGO PARCIAL DE INTERESES DEL CREDITO 7883 BANOBRAS PARA OBRAS DE INFRAESTRUCTURA.	0.00	235,724.27	235,724.27	235,724.27	235,724.27	0.00
411OF0201400179112010200004 4FA	PAGO PARCIAL DE CAPITAL DEL CREDITO 7884 BANOBRAS, PARQUE TEMATICO	0.00	745,138.32	745,138.32	745,138.32	745,138.32	0.00
411OF0201400189212010200004 4FA	PAGO PARCIAL DE INTERESES DEL CREDITO 7884 BANOBRAS, PARQUE TEMATICO.	0.00	115,795.90	115,795.90	115,795.90	115,795.90	0.00
SUBSIDIOS: SECTOR SOCIAL Y PRIVADO O ENTIDADES FEDERATIVAS Y MUNICIPIOS							
S	**SUJETOS A REGLAS DE OPERACIÓN**	**0.00**	**14,518,931.03**	**14,518,931.03**	**12,315,362.19**	**12,315,362.19**	**2,203,568.84**
171SM0101900033393020100004 4GA	FORTALECIMIENTO DE LAS CAPACIDADES DE EVALUACION EN CONTROL DE CONFIANZA.	0.00	1,231,200.00	1,231,200.00	1,231,200.00	1,231,200.00	0.00
171SM0101900043342020100004 4GA	PROFESIONALIZACION DE LAS INSTITUCIONES DE SEGURIDAD PUBLICA.	0.00	885,400.00	885,400.00	885,400.00	885,400.00	0.00
171SM0101900043393020100004 4GA	PROFESIONALIZACION DE LAS INSTITUCIONES DE SEGURIDAD PUBLICA.	0.00	55,200.00	55,200.00	55,200.00	55,200.00	0.00
171SM0101900043611020100004 4GA	PROFESIONALIZACION DE LAS INSTITUCIONES DE SEGURIDAD PUBLICA.	0.00	204,493.00	204,493.00	204,493.00	204,493.00	0.00
171SM0103900052951020100004 4GA	NUEVO SISTEMA DE JUSTICIA PENAL	0.00	1,265,200.00	1,265,200.00	1,265,200.00	1,265,200.00	0.00
171SM0103900053342020100004 4GA	NUEVO SISTEMA DE JUSTICIA PENAL	0.00	1,629,574.00	1,629,574.00	1,628,506.64	1,628,506.64	1,067.36

ESTADO ANALÍTICO DEL EJERCICIO DEL PRESUPUESTO DE EGRESOS
CLASIFICACIÓN PROGRAMÁTICA
COMITÁN DE DOMÍNGUEZ
DEL PERIODO: Del 01/01/2016 al 31/12/2016

EAEPE-CP
30-may.-17
Pág. 30 de 30

Tipologia	Concepto	Egresos Aprobados	Ampliaciones / Reducciones	Egresos Modificado	Egresos Devengado	Egresos Pagado	Subejercicio / Economía
171SM0202900062711020100004 4GA	FORTALECIMIENTO DE PROGRAMAS PRIORITARIOS LOCALES DE LAS INSTITUCIONES DE SEGURIDAD PUBLICA DE IMPARTICION DE JUSTICIA	0.00	2,090,304.00	2,090,304.00	2,090,304.00	2,090,304.00	0.00
171SM0202900062821020100004 4GA	FORTALECIMIENTO DE PROGRAMAS PRIORITARIOS LOCALES DE LAS INSTITUCIONES DE SEGURIDAD PUBLICA DE IMPARTICION DE JUSTICIA	0.00	38,607.24	38,607.24	0.00	0.00	38,607.24
171SM0202900062831020100004 4GA	FORTALECIMIENTO DE PROGRAMAS PRIORITARIOS LOCALES DE LAS INSTITUCIONES DE SEGURIDAD PUBLICA DE IMPARTICION DE JUSTICIA	0.00	2,580,000.00	2,580,000.00	2,580,000.00	2,580,000.00	0.00
171SM0202900065511020100004 4GA	FORTALECIMIENTO DE PROGRAMAS PRIORITARIOS LOCALES DE LAS INSTITUCIONES DE SEGURIDAD PUBLICA DE IMPARTICION DE JUSTICIA	0.00	2,163,892.76	2,163,892.76	0.00	0.00	2,163,892.76
171SM0202900142721020100004 4GE	TECNOLOGIAS, INFRAESTRUCTURA Y EQUIPAMIENTO DE APOYO A LA OPERACION POLICIAL	0.00	45,060.03	45,060.03	45,058.55	45,058.55	1.48
171SM0202900142721020100004 4GB	TECNOLOGIAS, INFRAESTRUCTURA Y EQUIPAMIENTO DE APOYO A LA OPERACION POLICIAL	0.00	17,403.96	17,403.96	17,403.96	17,403.96	0.00
171SM0203900085651020100004 4GA	RED NACIONAL DE TELECOMUNICACIONES	0.00	162,596.04	162,596.04	162,596.04	162,596.04	0.00
171SM0203900093171020100004 4GA	SISTEMA NACIONAL DE INFORMACION (BASE DE DATOS)	0.00	200,000.00	200,000.00	200,000.00	200,000.00	0.00
171SM0204900075411020100004 4GA	FORTALECIMIENTO TECNOLOGICO, DE EQUIPO E INFRAESTRUCTURA DE LAS INSTITUCIONES DE SEGURIDAD PUBLICA.	0.00	1,950,000.00	1,950,000.00	1,950,000.00	1,950,000.00	0.00
	Total General	**332,605,360.53**	**109,518,502.86**	**442,123,863.39**	**373,816,045.81**	**373,816,045.81**	**68,307,817.58**

ELABORÓ

VICTOR HUGO GUILLEN MEZA
TESORERO

REVISÓ

MARIA GUADALUPE DOMINGUEZ HERNANDEZ
SINDICO

AUTORIZÓ

MARIO ANTONIO GUILLEN DOMINGUEZ
PRESIDENTE

COMITÁN DE DOMÍNGUEZ
AYUNTAMIENTO 2015•2018
Trabajando con el Pueblo

Cuenta Pública Municipal

INFORME ANUAL

ejercicio

2016

III.- A N E X O S

TESORERÍA MUNICIPAL

COMITÁN DE DOMÍNGUEZ
AYUNTAMIENTO 2015•2018
Trabajando con el Pueblo

Cuenta Pública Municipal

INFORME ANUAL

ejercicio

2016

III.- A N E X O S

a)Formatos establecidos en diferentes ordenamientos

TESORERÍA MUNICIPAL

a) Formatos establecidos en diferentes ordenamientos

COMITÁN DE DOMÍNGUEZ
ESTADO DE INGRESOS Y EGRESOS
DEL : 01/01/2016 AL 31/12/2016

EIE
Fecha: 30/05/2017
Pág. 1 de 2

			Nota Relacionada
	SALDO INICIAL		**37,215,131.00**
INGRESOS			
Ingresos de Gestión		**53,966,082.09**	
Impuestos		**39,001,317.64**	NEA-1
Contribuciones de Mejoras		**18,323.00**	NEA-1
Derechos		**12,429,462.26**	NEA-1
Productos de Tipo Corriente		**182,146.66**	NEA-1
Aprovechamientos de Tipo Corriente		**2,334,832.53**	NEA-1
Participaciones, Aportaciones, Transferencias, Asignaciones, Subsidios y Otras Ayudas		**376,610,671.92**	
Participaciones		**146,800,074.85**	
F.G.P		117,609,692.36	
F.F.M		21,260,150.59	
I.E.P.S		845,714.67	
I.S.A.N		857,597.81	
Tenencia		535.33	
Fondo de Fiscalización		963,505.91	
Participación del Impuesto a la Venta Final de Gasolinas		2,318,408.03	
Fondo de Compensación		2,944,470.15	
Aportaciones		**172,029,613.05**	
FISM		93,472,518.39	
FORTAMUN		78,557,094.66	
Transferencias Internas y Asignaciones al Sector Público		**12,872,144.31**	
Transferencias Estatales		12,872,144.31	
Subsidios y Subvenciones		**44,908,839.71**	
Otros Subsidios y Aportaciones		44,908,839.71	
Otros Ingresos y Beneficios		**1,082,335.22**	
Ingresos Financieros		**1,082,335.22**	
Productos Financieros (Ordinarios)		63,348.96	
Productos Financieros (Transf. Adicionales Estatales)		45.72	
Productos Financieros (Otros Subsidios y Aportaciones)		73,131.36	
Productos Financieros (Financiamiento y Empréstitos)		90.95	
Productos Financieros (FISM)		798,700.16	
Productos Financieros (FORTAMUN)		147,018.07	
TOTAL INGRESOS	**431,659,089.23**		
RECTIFICACIONES DE INGRESOS		**0.00**	
	TOTAL INGRESOS		**431,659,089.23**
EGRESOS			

VICTOR HUGO GUILLEN MEZA	MARIA GUADALUPE DOMINGUEZ HERNANDEZ	MARTIN ROMEO DOMINGUEZ VALDEZ	MARIO ANTONIO GUILLEN DOMINGUEZ
TESORERO	**SINDICO**	**CONTRALOR INTERNO**	**PRESIDENTE**

COMITÁN DE DOMÍNGUEZ
ESTADO DE INGRESOS Y EGRESOS
DEL : 01/01/2016 AL 31/12/2016

EIE
Fecha: 30/05/2017
Pág. 2 de 2

Gasto Corriente		**264,640,269.79**	
Servicios Personales		**110,485,055.34**	NEA-3
Materiales y Suministros		**36,584,759.40**	NEA-3
Servicios Generales		**70,934,214.52**	NEA-3
Transferencias, Asignaciones, Subsidios y Otras Ayudas		**45,250,287.86**	NEA-3
Deuda Pública		**1,385,952.67**	NEA-3
Intereses de la Deuda Pública		1,385,952.67	
Gasto de Capital		**129,130,010.22**	
Bienes Muebles, Inmuebles e Intangibles		**8,284,176.41**	NEA-3
Inversión Pública		**120,845,833.81**	NEA-3
Amortización de la Deuda y Disminución de Pasivos		**4,788,886.32**	
Amortización de la Deuda Pública		**4,788,886.32**	NEA-3
TOTAL EGRESOS	**398,559,166.33**		
RECTIFICACIONES DE EGRESOS		**-8,540.22**	
	TOTAL EGRESOS		**398,550,626.11**
	DISPONIBILIDAD PRESUPUESTAL		**70,323,594.12**

Cuenta		ORDINARIOS	EXTRAORDINARIOS	TOTAL
Efectivo	NESF-1	0.00	0.00	0.00
Bancos / Tesorería	NESF-1	1,775,705.24	17,906,226.33	19,681,931.57
Inversiones	NESF-1	0.00	0.00	0.00
Deudores Diversos	NESF-3	1,500,685.14	39,839,567.68	41,340,252.82
Anticipo a Proveedores	NESF-3	0.00	0.00	0.00
Anticipo a Contratistas	NESF-3	0.00	15,720,677.71	15,720,677.71
Otros Activos		0.00	0.00	0.00
Cuentas por Pagar a Corto Plazo		0.00	6,419,267.98	6,419,267.98
	DISPONIBILIDAD FINANCIERA			**70,323,594.12**

"Bajo protesta de decir verdad declaramos que los Estados Financieros y sus notas, son razonablemente correctos y son responsabilidad del emisor"

VICTOR HUGO GUILLEN MEZA	MARIA GUADALUPE DOMINGUEZ HERNANDEZ	MARTIN ROMEO DOMINGUEZ VALDEZ	MARIO ANTONIO GUILLEN DOMINGUEZ
TESORERO	**SINDICO**	**CONTRALOR INTERNO**	**PRESIDENTE**

COMITÁN DE DOMÍNGUEZ
ESTADO DE INGRESOS Y EGRESOS BIS
Del 01/01/2016 al 31/12/2016

E I E - BIS

FECHA 30 / 05 / 2017

E G R E S O S	ORDINARIOS	CAPUFE	OTROS CONVENIDOS	TRANSFERENCIAS Y REC. ADICIONALES ESTATALES	F I S M	FORTAMUN	OTROS SUBSIDIOS Y APORTACIONES	FINANCIAMIENTO Y EMPRESTITOS	T O T A L
GASTO CORRIENTE									
SERVICIOS PERSONALES	83,765,320.41	0.00	0.00	0.00	0.00	26,624,772.93	94,962.00	0.00	$110,485,055.34
MATERIALES Y SUMINISTROS	25,494,350.16	0.00	0.00	0.00	0.00	5,047,404.73	6,043,004.51	0.00	$36,584,759.40
SERVICIOS GENERALES	46,615,121.49	0.00	1,426.16	0.00	1,277,541.85	18,683,359.03	4,356,765.99	0.00	$70,934,214.52
SUBSIDIOS Y OTRAS AYUDAS	35,509,785.01	0.00	0.00	0.00	0.00	9,740,502.85	0.00	0.00	$45,250,287.86
DEUDA PÚBLICA	0.00	0.00	0.00	0.00	0.00	1,385,952.67	0.00	0.00	$1,385,952.67
INTERESES	0.00	0.00	0.00	0.00	0.00	1,385,952.67	0.00	0.00	$1,385,952.67
COMISIONES	0.00	0.00	0.00	0.00	0.00	0.00	0.00	0.00	$0.00
GASTOS	0.00	0.00	0.00	0.00	0.00	0.00	0.00	0.00	$0.00
ADEFAS	0.00	0.00	0.00	0.00	0.00	0.00	0.00	0.00	$0.00
TOTAL GASTO CORRIENTE	**$191,384,577.07**	**$0.00**	**$1,426.16**	**$0.00**	**$1,277,541.85**	**$61,481,992.21**	**$10,494,732.50**	**$0.00**	**$264,640,269.79**
GASTO DE CAPITAL									
BIENES MUEBLES E INMUEBLES	425,626.29	0.00	0.00	0.00	591,908.52	5,093,545.56	2,173,096.04	0.00	$8,284,176.41
INVERSIÓN PUBLICA	7,598,448.97	0.00	0.00	4,834,542.73	78,379,919.61	7,599,630.79	22,433,291.71	0.00	$120,845,833.81
INVERSIONES FINANCIERAS Y OTRAS PROVISIONES	0.00	0.00	0.00	0.00	0.00	0.00	0.00	0.00	$0.00
TOTAL GASTO DE CAPITAL	**$8,024,075.26**	**$0.00**	**$0.00**	**$4,834,542.73**	**$78,971,828.13**	**$12,693,176.35**	**$24,606,387.75**	**$0.00**	**$129,130,010.22**
AMORTIZACIÓN DE LA DEUDA Y DISMINUCIÓN DE PASIVOS									
AMORTIZACIONES	0.00	0.00	0.00	0.00	0.00	4,788,886.32	0.00	0.00	$4,788,886.32
TOTAL GASTO DE DEUDA Y DISMINUCIÓN DE PASIVOS	**$0.00**	**$0.00**	**$0.00**	**$0.00**	**$0.00**	**$4,788,886.32**	**$0.00**	**$0.00**	**$4,788,886.32**
TOTAL EGRESOS	**$199,408,652.33**	**$0.00**	**$1,426.16**	**$4,834,542.73**	**$80,249,369.98**	**$78,964,054.88**	**$35,101,120.25**	**$0.00**	**$398,559,166.33**

VICTOR HUGO GUILLEN MEZA	MARIA GUADALUPE DOMINGUEZ HERNANDEZ	MARTIN ROMEO DOMINGUEZ VALDEZ	MARIO ANTONIO GUILLEN DOMINGUEZ
TESORERO	**SINDICO**	**CONTRALOR INTERNO**	**PRESIDENTE**

ESTADO PRESUPUESTAL DE EGRESOS

COMITÁN DE DOMÍNGUEZ

ESTADO PRESUPUESTAL DE EGRESOS DEL PERIODO: Del 01/01/2016 al 31/12/2016

EPE
30-may.-17
Pág. 1 de 59

Clave Presupuestal SubPrograma-Proyecto-Obra-Partida-Area	Concepto	Pto. Autorizado	ACUM. PERIODO ANTERIOR		MOVIMIENTOS DEL PERIODO								SALDOS ACTUALES			AVANCES	
					Modificaciones		Transferencias		Erogado								
			Presup. Modif.	Erogado Anterior	Ampliación	Reducción	Aumento	Disminución	Comprometido	Devengado	Ejercido	Pagado	Presup. Modif.	Erogado	Saldo Disponible	% Fís.	% Finan.
FF. : AA ORDINARIOS AÑO EN CURSO		**168,185,841.71**	**0.00**	**0.00**	**36,064,913.71**	**3,475,072.55**	**69,172,558.44**	**69,172,558.44**	**0.00**	**0.00**	**0.00**	**198,094,332.33**	**200,775,682.87**	**198,094,332.33**	**2,681,350.54**		
PROG. : 01 SERVICIOS ADMINISTRATIVOS		**81,491,724.19**	**0.00**	**0.00**	**28,686,746.45**	**3,475,072.55**	**35,267,845.29**	**27,013,176.73**	**0.00**	**0.00**	**0.00**	**112,276,716.11**	**114,958,066.65**	**112,276,716.11**	**2,681,350.54**		
FIN.: 1 GOBIERNO		**62,813,047.00**	**0.00**	**0.00**	**15,988,694.86**	**0.00**	**25,646,939.28**	**22,765,086.86**	**0.00**	**0.00**	**0.00**	**81,683,594.28**	**81,683,594.28**	**81,683,594.28**	**0.00**		
FUN.: 1 LEGISLACIÓN		**4,903,537.50**	**0.00**	**0.00**	**0.00**	**0.00**	**87,750.00**	**680,054.17**	**0.00**	**0.00**	**0.00**	**4,311,233.33**	**4,311,233.33**	**4,311,233.33**	**0.00**		
SFUN.: 1 LEGISLACIÓN		**4,903,537.50**	**0.00**	**0.00**	**0.00**	**0.00**	**87,750.00**	**680,054.17**	**0.00**	**0.00**	**0.00**	**4,311,233.33**	**4,311,233.33**	**4,311,233.33**	**0.00**		
LOC.: 0001 - CABECERA MUNICIPAL		**4,903,537.50**	**0.00**	**0.00**	**0.00**	**0.00**	**87,750.00**	**680,054.17**	**0.00**	**0.00**	**0.00**	**4,311,233.33**	**4,311,233.33**	**4,311,233.33**	**0.00**		
01-00-00000-1111-010100	DIETAS	3,996,000.00	0.00	0.00	0.00	0.00	0.00	63,066.67	0.00	0.00	0.00	3,932,933.33	3,932,933.33	3,932,933.33	0.00	---	100.00
01-00-00000-1134-010100	SUELDO AL PERSONAL DE CONFIANZA	362,700.00	0.00	0.00	0.00	0.00	78,000.00	62,400.00	0.00	0.00	0.00	378,300.00	378,300.00	378,300.00	0.00	---	100.00
01-00-00000-1322-010100	GRATIFICACIÓN DE FIN DE AÑO	544,837.50	0.00	0.00	0.00	0.00	9,750.00	554,587.50	0.00	0.00	0.00	0.00	0.00	0.00	0.00	---	---
FUN.: 2 JUSTICIA		**1,137,688.33**	**0.00**	**0.00**	**0.00**	**0.00**	**0.00**	**727,694.54**	**0.00**	**0.00**	**0.00**	**409,993.79**	**409,993.79**	**409,993.79**	**0.00**		
SFUN.: 1 IMPARTICIÓN DE JUSTICIA		**1,137,688.33**	**0.00**	**0.00**	**0.00**	**0.00**	**0.00**	**727,694.54**	**0.00**	**0.00**	**0.00**	**409,993.79**	**409,993.79**	**409,993.79**	**0.00**		
LOC.: 0001 - CABECERA MUNICIPAL		**1,137,688.33**	**0.00**	**0.00**	**0.00**	**0.00**	**0.00**	**727,694.54**	**0.00**	**0.00**	**0.00**	**409,993.79**	**409,993.79**	**409,993.79**	**0.00**		
06-00-00000-1134-010600	SUELDO AL PERSONAL DE CONFIANZA	423,000.00	0.00	0.00	0.00	0.00	0.00	25,000.00	0.00	0.00	0.00	398,000.00	398,000.00	398,000.00	0.00	---	100.00
06-00-00000-1322-010600	GRATIFICACIÓN DE FIN DE AÑO	52,875.00	0.00	0.00	0.00	0.00	0.00	52,875.00	0.00	0.00	0.00	0.00	0.00	0.00	0.00	---	---
06-00-00000-1441-010600	CUOTAS PARA EL SEGURO DE VIDA	7,630.00	0.00	0.00	0.00	0.00	0.00	7,630.00	0.00	0.00	0.00	0.00	0.00	0.00	0.00	---	---
06-00-00000-2411-010600	PRODUCTOS MINERALES NO METÁLICOS	66,587.38	0.00	0.00	0.00	0.00	0.00	66,587.38	0.00	0.00	0.00	0.00	0.00	0.00	0.00	---	---
06-00-00000-2421-010600	CEMENTO Y PRODUCTOS DE CONCRETO	5,000.00	0.00	0.00	0.00	0.00	0.00	5,000.00	0.00	0.00	0.00	0.00	0.00	0.00	0.00	---	---
06-00-00000-2431-010600	CAL, YESO Y PRODUCTOS DE YESO	5,000.00	0.00	0.00	0.00	0.00	0.00	5,000.00	0.00	0.00	0.00	0.00	0.00	0.00	0.00	---	---
06-00-00000-2441-010600	MADERA Y PRODUCTOS DE MADERA	5,000.00	0.00	0.00	0.00	0.00	0.00	5,000.00	0.00	0.00	0.00	0.00	0.00	0.00	0.00	---	---
06-00-00000-2451-010600	VIDRIO Y PRODUCTOS DE VIDRIO	5,000.00	0.00	0.00	0.00	0.00	0.00	869.01	0.00	0.00	0.00	4,130.99	4,130.99	4,130.99	0.00	---	100.00
06-00-00000-2611-010600	COMBUSTIBLES	177,544.91	0.00	0.00	0.00	0.00	0.00	172,981.11	0.00	0.00	0.00	4,563.80	4,563.80	4,563.80	0.00	---	100.00
06-00-00000-2612-010600	LUBRICANTES Y ADITIVOS	30,000.00	0.00	0.00	0.00	0.00	0.00	30,000.00	0.00	0.00	0.00	0.00	0.00	0.00	0.00	---	---
06-00-00000-2981-010600	REFACCIONES Y ACCESORIOS MENORES DE MAQUINARIA Y OTROS EQUIPOS	24,306.72	0.00	0.00	0.00	0.00	0.00	24,306.72	0.00	0.00	0.00	0.00	0.00	0.00	0.00	---	---
06-00-00000-3141-010600	SERVICIO TELEFÓNICO CONVENCIONAL	102,805.00	0.00	0.00	0.00	0.00	0.00	99,506.00	0.00	0.00	0.00	3,299.00	3,299.00	3,299.00	0.00	---	100.00
06-00-00000-3521-010600	MANTENIMIENTO Y CONSERVACIÓN DE MOBILIARIO Y EQUIPO DE ADMINISTRACIÓN	169,337.73	0.00	0.00	0.00	0.00	0.00	169,337.73	0.00	0.00	0.00	0.00	0.00	0.00	0.00	---	---
06-00-00000-3571-010600	MANTENIMIENTO Y CONSERVACIÓN DE MAQUINARIA Y EQUIPO	11,367.32	0.00	0.00	0.00	0.00	0.00	11,367.32	0.00	0.00	0.00	0.00	0.00	0.00	0.00	---	---

ESTADO PRESUPUESTAL DE EGRESOS
COMITÁN DE DOMÍNGUEZ

EPE
30-may.-17
Pág. 2 de 59

ESTADO PRESUPUESTAL DE EGRESOS DEL PERIODO: Del 01/01/2016 al 31/12/2016

Clave Presupuestal SubPrograma-Proyecto-Obra-Partida-Area	Concepto	Pto. Autorizado	ACUM. PERIODO ANTERIOR		MOVIMIENTOS DEL PERIODO								SALDOS ACTUALES			AVANCES	
					Modificaciones		Transferencias		Erogado								
			Presup. Modif.	Erogado Anterior	Ampliación	Reducción	Aumento	Disminución	Comprometido	Devengado	Ejercido	Pagado	Presup. Modif.	Erogado	Saldo Disponible	% Fís.	% Finan.
06-00-00000-3572-010600	INSTALACIONES	3,300.00	0.00	0.00	0.00	0.00	0.00	3,300.00	0.00	0.00	0.00	0.00	0.00	0.00	0.00	---	---
06-00-00000-3751-010600	VIÁTICOS NACIONALES	48,934.27	0.00	0.00	0.00	0.00	0.00	48,934.27	0.00	0.00	0.00	0.00	0.00	0.00	0.00	---	---
FUN.: 3 COORDINACION DE LA POLITICA DE GOBIERNO		**45,779,541.23**	**0.00**	**0.00**	**15,931,209.07**	**0.00**	**23,022,237.69**	**17,773,130.09**	**0.00**	**0.00**	**0.00**	**66,959,857.90**	**66,959,857.90**	**66,959,857.90**	**0.00**		
SFUN.: 1 PRESIDENCIA / GUBERNATURA		**15,046,234.08**	**0.00**	**0.00**	**14,064,009.47**	**0.00**	**11,706,395.59**	**5,025,782.46**	**0.00**	**0.00**	**0.00**	**35,790,856.68**	**35,790,856.68**	**35,790,856.68**	**0.00**		
LOC.: 0001 - CABECERA MUNICIPAL		**15,046,234.08**	**0.00**	**0.00**	**14,064,009.47**	**0.00**	**11,706,395.59**	**5,025,782.46**	**0.00**	**0.00**	**0.00**	**35,790,856.68**	**35,790,856.68**	**35,790,856.68**	**0.00**		
02-00-00000-1134-010200	SUELDO AL PERSONAL DE CONFIANZA	2,450,388.00	0.00	0.00	0.00	0.00	0.00	172,683.33	0.00	0.00	0.00	2,277,704.67	2,277,704.67	2,277,704.67	0.00	---	100.00
02-00-00000-1322-010200	GRATIFICACIÓN DE FIN DE AÑO	306,298.50	0.00	0.00	2,000,000.00	0.00	0.00	193,995.13	0.00	0.00	0.00	2,112,303.37	2,112,303.37	2,112,303.37	0.00	---	100.00
02-00-00000-1521-010200	LIQUIDACIONES POR INDEMNIZACIONES Y POR SUELDOS Y SALARIOS CAÍDOS	0.00	0.00	0.00	425,000.00	0.00	1,342,000.00	0.00	0.00	0.00	0.00	1,767,000.00	1,767,000.00	1,767,000.00	0.00	---	100.00
02-00-00000-2121-010200	MATERIALES Y ÚTILES DE IMPRESIÓN Y REPRODUCCIÓN	91,520.01	0.00	0.00	0.00	0.00	112,923.20	0.00	0.00	0.00	0.00	204,443.21	204,443.21	204,443.21	0.00	---	100.00
02-00-00000-2122-010200	MATERIAL FOTOGRAFICO	0.00	0.00	0.00	0.00	0.00	1,160.00	1,160.00	0.00	0.00	0.00	0.00	0.00	0.00	0.00	---	---
02-00-00000-2151-010200	MATERIAL PARA EL DESARROLLO DE LA INFORMACIÓN	131,080.00	0.00	0.00	0.00	0.00	0.00	56,698.16	0.00	0.00	0.00	74,381.84	74,381.84	74,381.84	0.00	---	100.00
02-00-00000-2161-010200	MATERIAL DE LIMPIEZA	55.00	0.00	0.00	15,986.12	0.00	20,930.24	0.00	0.00	0.00	0.00	36,971.36	36,971.36	36,971.36	0.00	---	100.00
02-00-00000-2211-010200	ALIMENTACIÓN DE PERSONAS	287,074.86	0.00	0.00	392,942.32	0.00	492,383.31	0.00	0.00	0.00	0.00	1,172,400.49	1,172,400.49	1,172,400.49	0.00	---	100.00
02-00-00000-2221-010200	ALIMENTACIÓN DE ANIMALES	16,017.32	0.00	0.00	11,589.99	0.00	19,350.41	0.00	0.00	0.00	0.00	46,957.72	46,957.72	46,957.72	0.00	---	100.00
02-00-00000-2231-010200	UTENSILIOS PARA EL SERVICIO DE ALIMENTACIÓN	10,849.02	0.00	0.00	4,539.09	0.00	7,738.52	0.00	0.00	0.00	0.00	23,126.63	23,126.63	23,126.63	0.00	---	100.00
02-00-00000-2421-010200	CEMENTO Y PRODUCTOS DE CONCRETO	393.00	0.00	0.00	0.00	0.00	0.00	174.00	0.00	0.00	0.00	219.00	219.00	219.00	0.00	---	100.00
02-00-00000-2441-010200	MADERA Y PRODUCTOS DE MADERA	8,503.10	0.00	0.00	54,812.00	0.00	850.00	0.00	0.00	0.00	0.00	64,165.10	64,165.10	64,165.10	0.00	---	100.00
02-00-00000-2461-010200	MATERIAL ELÉCTRICO Y ELECTRÓNICO	109,028.28	0.00	0.00	0.00	0.00	35,018.62	0.00	0.00	0.00	0.00	144,046.90	144,046.90	144,046.90	0.00	---	100.00
02-00-00000-2471-010200	ARTÍCULOS METÁLICOS PARA LA CONSTRUCCIÓN	22,339.65	0.00	0.00	0.00	0.00	1,606.35	0.00	0.00	0.00	0.00	23,946.00	23,946.00	23,946.00	0.00	---	100.00
02-00-00000-2481-010200	MATERIALES COMPLEMENTARIOS	11,280.00	0.00	0.00	832.47	0.00	121,208.25	0.00	0.00	0.00	0.00	133,320.72	133,320.72	133,320.72	0.00	---	100.00
02-00-00000-2491-010200	MATERIALES DE CONSTRUCCIÓN Y REPARACIÓN	613,027.30	0.00	0.00	0.00	0.00	0.00	204,000.00	0.00	0.00	0.00	409,027.30	409,027.30	409,027.30	0.00	---	100.00
02-00-00000-2492-010200	ESTRUCTURAS Y MANUFACTURAS	19,281.44	0.00	0.00	0.00	0.00	38,126.25	0.00	0.00	0.00	0.00	57,407.69	57,407.69	57,407.69	0.00	---	100.00
02-00-00000-2511-010200	PRODUCTOS QUÍMICOS BÁSICOS	300,000.00	0.00	0.00	0.00	0.00	0.00	111,970.33	0.00	0.00	0.00	188,029.67	188,029.67	188,029.67	0.00	---	100.00
02-00-00000-2531-010200	MEDICINAS Y PRODUCTOS FARMACÉUTICOS	60,167.02	0.00	0.00	4,223.73	0.00	2,093.01	0.00	0.00	0.00	0.00	66,483.76	66,483.76	66,483.76	0.00	---	100.00
02-00-00000-2541-010200	MATERIALES, ACCESORIOS Y SUMINISTROS MÉDICOS	560.00	0.00	0.00	33,715.03	0.00	8,810.39	28.56	0.00	0.00	0.00	43,056.86	43,056.86	43,056.86	0.00	---	100.00
02-00-00000-2561-010200	FIBRAS SINTÉTICAS, HULES, PLÁSTICOS Y DERIVADOS	21,325.01	0.00	0.00	0.00	0.00	13,049.68	20,344.81	0.00	0.00	0.00	14,029.88	14,029.88	14,029.88	0.00	---	100.00

ESTADO PRESUPUESTAL DE EGRESOS
COMITÁN DE DOMÍNGUEZ
ESTADO PRESUPUESTAL DE EGRESOS DEL PERIODO: Del 01/01/2016 al 31/12/2016

EPE
30-may.-17
Pág. 3 de 59

Clave Presupuestal SubPrograma-Proyecto-Obra-Partida-Area	Concepto	Pto. Autorizado	ACUM. PERIODO ANTERIOR		MOVIMIENTOS DEL PERIODO								SALDOS ACTUALES			AVANCES	
					Modificaciones		Transferencias		Erogado								
			Presup. Modif.	Erogado Anterior	Ampliación	Reducción	Aumento	Disminución	Comprometido	Devengado	Ejercido	Pagado	Presup. Modif.	Erogado	Saldo Disponible	% Fís.	% Finan.
02-00-00000-2611-010200	COMBUSTIBLES	1,667,663.79	0.00	0.00	1,590,120.66	0.00	3,051,416.19	0.00	0.00	0.00	0.00	6,309,200.64	6,309,200.64	6,309,200.64	0.00	---	100.00
02-00-00000-2612-010200	LUBRICANTES Y ADITIVOS	306,781.79	0.00	0.00	0.00	0.00	0.00	291,927.88	0.00	0.00	0.00	14,853.91	14,853.91	14,853.91	0.00	---	100.00
02-00-00000-2711-010200	VESTUARIOS Y UNIFORMES	134,388.38	0.00	0.00	97,473.40	0.00	154,249.42	0.00	0.00	0.00	0.00	386,111.20	386,111.20	386,111.20	0.00	---	100.00
02-00-00000-2731-010200	ARTÍCULOS DEPORTIVOS	60,000.00	0.00	0.00	0.00	0.00	10,036.00	37,324.00	0.00	0.00	0.00	32,712.00	32,712.00	32,712.00	0.00	---	100.00
02-00-00000-2741-010200	PRODUCTOS TEXTILES	45,000.00	0.00	0.00	0.00	0.00	4,739.86	38,106.02	0.00	0.00	0.00	11,633.84	11,633.84	11,633.84	0.00	---	100.00
02-00-00000-2911-010200	REFACCIONES, ACCESORIOS Y HERRAMIENTAS MENORES	115,497.34	0.00	0.00	0.00	0.00	0.00	3,449.57	0.00	0.00	0.00	112,047.77	112,047.77	112,047.77	0.00	---	100.00
02-00-00000-2921-010200	REFACCIONES Y ACCESORIOS MENORES DE EDIFICIOS	40,000.00	0.00	0.00	0.00	0.00	0.00	4,681.55	0.00	0.00	0.00	35,318.45	35,318.45	35,318.45	0.00	---	100.00
02-00-00000-2941-010200	REFACCIONES Y ACCESORIOS PARA EQUIPO DE COMPUTO	52,582.55	0.00	0.00	0.00	0.00	9,441.80	0.00	0.00	0.00	0.00	62,024.35	62,024.35	62,024.35	0.00	---	100.00
02-00-00000-2961-010200	REFACCIONES Y ACCESORIOS MENORES DE EQUIPO DE TRANSPORTE	772,632.47	0.00	0.00	17,955.47	0.00	49,331.90	631,204.58	0.00	0.00	0.00	208,715.26	208,715.26	208,715.26	0.00	---	100.00
02-00-00000-2981-010200	REFACCIONES Y ACCESORIOS MENORES DE MAQUINARIA Y OTROS EQUIPOS	30,047.92	0.00	0.00	0.00	0.00	0.00	28,897.92	0.00	0.00	0.00	1,150.00	1,150.00	1,150.00	0.00	---	100.00
02-00-00000-3111-010200	SERVICIO DE ENERGÍA ELÉCTRICA	500,196.00	0.00	0.00	4,753.00	0.00	2,205.00	270,953.60	0.00	0.00	0.00	236,200.40	236,200.40	236,200.40	0.00	---	100.00
02-00-00000-3131-010200	SERVICIO DE AGUA	108,900.00	0.00	0.00	0.00	0.00	15,815.60	59,700.00	0.00	0.00	0.00	65,015.60	65,015.60	65,015.60	0.00	---	100.00
02-00-00000-3141-010200	SERVICIO TELEFÓNICO CONVENCIONAL	232,371.30	0.00	0.00	0.00	0.00	94,941.70	0.00	0.00	0.00	0.00	327,313.00	327,313.00	327,313.00	0.00	---	100.00
02-00-00000-3181-010200	SERVICIO POSTAL	21,496.73	0.00	0.00	0.00	0.00	0.00	14,592.19	0.00	0.00	0.00	6,904.54	6,904.54	6,904.54	0.00	---	100.00
02-00-00000-3182-010200	SERVICIO TELEGRÁFICO	60,000.00	0.00	0.00	0.00	0.00	0.00	60,000.00	0.00	0.00	0.00	0.00	0.00	0.00	0.00	---	---
02-00-00000-3251-010200	ARRENDAMIENTO DE VEHÍCULOS	99,000.00	0.00	0.00	22,700.00	0.00	212,365.00	0.00	0.00	0.00	0.00	334,065.00	334,065.00	334,065.00	0.00	---	100.00
02-00-00000-3291-010200	OTROS ARRENDAMIENTO	1,740.00	0.00	0.00	0.00	0.00	0.00	1,740.00	0.00	0.00	0.00	0.00	0.00	0.00	0.00	---	---
02-00-00000-3311-010200	ASESORÍA	96,356.41	0.00	0.00	137,824.91	0.00	1,421,882.37	0.00	0.00	0.00	0.00	1,656,063.69	1,656,063.69	1,656,063.69	0.00	---	100.00
02-00-00000-3351-010200	ESTUDIOS E INVESTIGACIONES	87,000.00	0.00	0.00	0.00	0.00	30,000.00	87,000.00	0.00	0.00	0.00	30,000.00	30,000.00	30,000.00	0.00	---	100.00
02-00-00000-3521-010200	MANTENIMIENTO Y CONSERVACIÓN DE MOBILIARIO Y EQUIPO DE ADMINISTRACIÓN	90,092.28	0.00	0.00	4,285.06	0.00	47,656.41	0.00	0.00	0.00	0.00	142,033.75	142,033.75	142,033.75	0.00	---	100.00
02-00-00000-3551-010200	REPARACIÓN Y MANTENIMIENTO DE EQUIPO DE TRANSPORTE	115,000.00	0.00	0.00	0.00	0.00	6,441.49	92,641.99	0.00	0.00	0.00	28,799.50	28,799.50	28,799.50	0.00	---	100.00
02-00-00000-3571-010200	MANTENIMIENTO Y CONSERVACIÓN DE MAQUINARIA Y EQUIPO	54,680.14	0.00	0.00	0.00	0.00	0.00	36,134.14	0.00	0.00	0.00	18,546.00	18,546.00	18,546.00	0.00	---	100.00
02-00-00000-3581-010200	SERVICIO DE LAVANDERÍA, LIMPIEZA, HIGIENE Y FUMIGACIÓN	5,236.00	0.00	0.00	0.00	0.00	0.00	5,236.00	0.00	0.00	0.00	0.00	0.00	0.00	0.00	---	---
02-00-00000-3721-010200	PASAJES NACIONALES TERRESTRES	35,000.00	0.00	0.00	18,171.19	0.00	44,489.26	0.00	0.00	0.00	0.00	97,660.45	97,660.45	97,660.45	0.00	---	100.00
02-00-00000-3751-010200	VIÁTICOS NACIONALES	680,105.96	0.00	0.00	764,702.53	0.00	1,794,074.07	0.00	0.00	0.00	0.00	3,238,882.56	3,238,882.56	3,238,882.56	0.00	---	100.00
02-00-00000-3821-010200	GASTOS DE ORDEN SOCIAL Y CULTURAL	16,000.00	0.00	0.00	0.00	0.00	0.00	23.59	0.00	0.00	0.00	15,976.41	15,976.41	15,976.41	0.00	---	100.00
02-00-00000-3822-010200	ESPECTÁCULOS CULTURALES	0.00	0.00	0.00	5,775,214.74	0.00	94,003.40	0.00	0.00	0.00	0.00	5,869,218.14	5,869,218.14	5,869,218.14	0.00	---	100.00

ESTADO PRESUPUESTAL DE EGRESOS
COMITÁN DE DOMÍNGUEZ

EPE
30-may.-17
Pág. 4 de 59

ESTADO PRESUPUESTAL DE EGRESOS DEL PERIODO: Del 01/01/2016 al 31/12/2016

Clave Presupuestal SubPrograma-Proyecto-Obra-Partida-Area	Concepto	Pto. Autorizado	ACUM. PERIODO ANTERIOR		MOVIMIENTOS DEL PERIODO								SALDOS ACTUALES			AVANCES	
					Modificaciones		Transferencias		Erogado								
			Presup. Modif.	Erogado Anterior	Ampliación	Reducción	Aumento	Disminución	Comprometido	Devengado	Ejercido	Pagado	Presup. Modif.	Erogado	Saldo Disponible	% Fís.	% Finan.
02-00-00000-3911-010200	FUNERALES	58,162.40	0.00	0.00	52,324.31	0.00	108,470.48	0.00	0.00	0.00	0.00	218,957.19	218,957.19	218,957.19	0.00	---	100.00
02-00-00000-4391-010200	SUBSIDIOS A ENTES PÚBLICOS DESCENTRALIZADOS	2,601,115.11	0.00	0.00	0.00	0.00	0.00	2,601,115.11	0.00	0.00	0.00	0.00	0.00	0.00	0.00	---	---
02-00-00000-4411-010200	AYUDAS A ORGANIZACIONES Y PERSONAS (AYUDAS CULTURALES Y SOCIALES)	2,500,000.00	0.00	0.00	2,634,843.45	0.00	2,337,587.41	0.00	0.00	0.00	0.00	7,472,430.86	7,472,430.86	7,472,430.86	0.00	---	100.00
SFUN.: 2 POLÍTICA INTERIOR		**2,434,430.50**	**0.00**	**0.00**	**0.00**	**0.00**	**378,688.50**	**447,707.67**	**0.00**	**0.00**	**0.00**	**2,365,411.33**	**2,365,411.33**	**2,365,411.33**	**0.00**		
LOC.: 0001 - CABECERA MUNICIPAL		**2,434,430.50**	**0.00**	**0.00**	**0.00**	**0.00**	**378,688.50**	**447,707.67**	**0.00**	**0.00**	**0.00**	**2,365,411.33**	**2,365,411.33**	**2,365,411.33**	**0.00**		
03-00-00000-1134-010300	SUELDO AL PERSONAL DE CONFIANZA	2,155,116.00	0.00	0.00	0.00	0.00	336,612.00	126,316.67	0.00	0.00	0.00	2,365,411.33	2,365,411.33	2,365,411.33	0.00	---	100.00
03-00-00000-1322-010300	GRATIFICACIÓN DE FIN DE AÑO	269,389.50	0.00	0.00	0.00	0.00	42,076.50	311,466.00	0.00	0.00	0.00	0.00	0.00	0.00	0.00	---	---
03-00-00000-3521-010300	MANTENIMIENTO Y CONSERVACIÓN DE MOBILIARIO Y EQUIPO DE ADMINISTRACIÓN	1,220.00	0.00	0.00	0.00	0.00	0.00	1,220.00	0.00	0.00	0.00	0.00	0.00	0.00	0.00	---	---
03-00-00000-3751-010300	VIÁTICOS NACIONALES	8,705.00	0.00	0.00	0.00	0.00	0.00	8,705.00	0.00	0.00	0.00	0.00	0.00	0.00	0.00	---	---
SFUN.: 4 FUNCIÓN PÚBLICA		**664,875.00**	**0.00**	**0.00**	**0.00**	**0.00**	**0.00**	**74,058.33**	**0.00**	**0.00**	**0.00**	**590,816.67**	**590,816.67**	**590,816.67**	**0.00**		
LOC.: 0001 - CABECERA MUNICIPAL		**664,875.00**	**0.00**	**0.00**	**0.00**	**0.00**	**0.00**	**74,058.33**	**0.00**	**0.00**	**0.00**	**590,816.67**	**590,816.67**	**590,816.67**	**0.00**		
10-00-00000-1134-011000	SUELDO AL PERSONAL DE CONFIANZA	591,000.00	0.00	0.00	0.00	0.00	0.00	183.33	0.00	0.00	0.00	590,816.67	590,816.67	590,816.67	0.00	---	100.00
10-00-00000-1322-011000	GRATIFICACIÓN DE FIN DE AÑO	73,875.00	0.00	0.00	0.00	0.00	0.00	73,875.00	0.00	0.00	0.00	0.00	0.00	0.00	0.00	---	---
SFUN.: 9 OTROS		**27,634,001.65**	**0.00**	**0.00**	**1,867,199.60**	**0.00**	**10,937,153.60**	**12,225,581.63**	**0.00**	**0.00**	**0.00**	**28,212,773.22**	**28,212,773.22**	**28,212,773.22**	**0.00**		
LOC.: 0001 - CABECERA MUNICIPAL		**27,634,001.65**	**0.00**	**0.00**	**1,867,199.60**	**0.00**	**10,937,153.60**	**12,225,581.63**	**0.00**	**0.00**	**0.00**	**28,212,773.22**	**28,212,773.22**	**28,212,773.22**	**0.00**		
05-00-00000-1134-010500	SUELDO AL PERSONAL DE CONFIANZA	2,529,648.00	0.00	0.00	0.00	0.00	280,752.00	245,733.33	0.00	0.00	0.00	2,564,666.67	2,564,666.67	2,564,666.67	0.00	---	100.00
05-00-00000-1322-010500	GRATIFICACIÓN DE FIN DE AÑO	316,206.00	0.00	0.00	0.00	0.00	35,094.00	350,800.00	0.00	0.00	0.00	500.00	500.00	500.00	0.00	---	100.00
09-00-00000-1134-010900	SUELDO AL PERSONAL DE CONFIANZA	3,871,200.00	0.00	0.00	0.00	0.00	237,600.00	417,136.66	0.00	0.00	0.00	3,691,663.34	3,691,663.34	3,691,663.34	0.00	---	100.00
09-00-00000-1322-010900	GRATIFICACIÓN DE FIN DE AÑO	483,900.00	0.00	0.00	0.00	0.00	29,700.00	508,308.33	0.00	0.00	0.00	5,291.67	5,291.67	5,291.67	0.00	---	100.00
09-00-00000-2411-010900	PRODUCTOS MINERALES NO METÁLICOS	98,418.20	0.00	0.00	0.00	0.00	17,864.00	98,261.70	0.00	0.00	0.00	18,020.50	18,020.50	18,020.50	0.00	---	100.00
09-00-00000-2421-010900	CEMENTO Y PRODUCTOS DE CONCRETO	7,000.00	0.00	0.00	0.00	0.00	0.00	6,263.75	0.00	0.00	0.00	736.25	736.25	736.25	0.00	---	100.00
09-00-00000-2431-010900	CAL, YESO Y PRODUCTOS DE YESO	8,000.00	0.00	0.00	0.00	0.00	0.00	8,000.00	0.00	0.00	0.00	0.00	0.00	0.00	0.00	---	---
09-00-00000-2441-010900	MADERA Y PRODUCTOS DE MADERA	68,259.15	0.00	0.00	0.00	0.00	0.00	39,411.85	0.00	0.00	0.00	28,847.30	28,847.30	28,847.30	0.00	---	100.00
09-00-00000-2451-010900	VIDRIO Y PRODUCTOS DE VIDRIO	10,000.00	0.00	0.00	0.00	0.00	7,500.00	0.00	0.00	0.00	0.00	17,500.00	17,500.00	17,500.00	0.00	---	100.00
09-00-00000-2461-010900	MATERIAL ELÉCTRICO Y ELECTRÓNICO	303,063.26	0.00	0.00	0.00	0.00	3,451.60	300,030.23	0.00	0.00	0.00	6,484.63	6,484.63	6,484.63	0.00	---	100.00

ESTADO PRESUPUESTAL DE EGRESOS

COMITÁN DE DOMÍNGUEZ

ESTADO PRESUPUESTAL DE EGRESOS DEL PERIODO: Del 01/01/2016 al 31/12/2016

EPE
30-may.-17

Clave Presupuestal SubPrograma-Proyecto-Obra-Partida-Area	Concepto	Pto. Autorizado	ACUM. PERIODO ANTERIOR		MOVIMIENTOS DEL PERIODO								SALDOS ACTUALES			AVANCES	
					Modificaciones		Transferencias		Erogado								
			Presup. Modif.	Erogado Anterior	Ampliación	Reducción	Aumento	Disminución	Comprometido	Devengado	Ejercido	Pagado	Presup. Modif.	Erogado	Saldo Disponible	% Fís.	% Finan.
09-00-00000-2471-010900	ARTÍCULOS METÁLICOS PARA LA CONSTRUCCIÓN	150,000.00	0.00	0.00	0.00	0.00	0.00	150,000.00	0.00	0.00	0.00	0.00	0.00	0.00	0.00	---	---
09-00-00000-2491-010900	MATERIALES DE CONSTRUCCIÓN Y REPARACIÓN	509,723.33	0.00	0.00	0.00	0.00	0.00	456,005.34	0.00	0.00	0.00	53,717.99	53,717.99	53,717.99	0.00	---	100.00
09-00-00000-2492-010900	ESTRUCTURAS Y MANUFACTURAS	60,000.00	0.00	0.00	0.00	0.00	0.00	60,000.00	0.00	0.00	0.00	0.00	0.00	0.00	0.00	---	---
09-00-00000-2561-010900	FIBRAS SINTÉTICAS, HULES, PLÁSTICOS Y DERIVADOS	68,974.52	0.00	0.00	0.00	0.00	0.00	49,554.28	0.00	0.00	0.00	19,420.24	19,420.24	19,420.24	0.00	---	100.00
09-00-00000-2611-010900	COMBUSTIBLES	1,405,640.72	0.00	0.00	0.00	0.00	97,207.60	1,052,224.08	0.00	0.00	0.00	450,624.24	450,624.24	450,624.24	0.00	---	100.00
09-00-00000-2612-010900	LUBRICANTES Y ADITIVOS	643,930.78	0.00	0.00	0.00	0.00	0.00	637,585.02	0.00	0.00	0.00	6,345.76	6,345.76	6,345.76	0.00	---	100.00
09-00-00000-2721-010900	PRENDAS DE SEGURIDAD Y PROTECCIÓN PERSONAL	30,979.64	0.00	0.00	249,253.16	0.00	16,879.40	0.00	0.00	0.00	0.00	297,112.20	297,112.20	297,112.20	0.00	---	100.00
09-00-00000-2911-010900	REFACCIONES, ACCESORIOS Y HERRAMIENTAS MENORES	1,200,000.00	0.00	0.00	0.00	0.00	0.00	1,200,000.00	0.00	0.00	0.00	0.00	0.00	0.00	0.00	---	---
09-00-00000-2921-010900	REFACCIONES Y ACCESORIOS MENORES DE EDIFICIOS	75,000.00	0.00	0.00	0.00	0.00	0.00	75,000.00	0.00	0.00	0.00	0.00	0.00	0.00	0.00	---	---
09-00-00000-2941-010900	REFACCIONES Y ACCESORIOS PARA EQUIPO DE COMPUTO	5,000.00	0.00	0.00	0.00	0.00	0.00	4,139.00	0.00	0.00	0.00	861.00	861.00	861.00	0.00	---	100.00
09-00-00000-2961-010900	REFACCIONES Y ACCESORIOS MENORES DE EQUIPO DE TRANSPORTE	750,000.00	0.00	0.00	0.00	0.00	0.00	650,370.14	0.00	0.00	0.00	99,629.86	99,629.86	99,629.86	0.00	---	100.00
09-00-00000-2981-010900	REFACCIONES Y ACCESORIOS MENORES DE MAQUINARIA Y OTROS EQUIPOS	300,000.00	0.00	0.00	0.00	0.00	0.00	295,452.83	0.00	0.00	0.00	4,547.17	4,547.17	4,547.17	0.00	---	100.00
09-00-00000-2991-010900	REFACCIONES Y ACCESORIOS MENORES OTROS BIENES MUEBLES	15,000.00	0.00	0.00	0.00	0.00	0.00	11,722.00	0.00	0.00	0.00	3,278.00	3,278.00	3,278.00	0.00	---	100.00
09-00-00000-3141-010900	SERVICIO TELEFÓNICO CONVENCIONAL	17,238.00	0.00	0.00	0.00	0.00	0.00	9,938.00	0.00	0.00	0.00	7,300.00	7,300.00	7,300.00	0.00	---	100.00
09-00-00000-3151-010900	SERVICIO DE TELEFONÍA CELULAR	1,856.00	0.00	0.00	2,633.00	0.00	4,388.00	0.00	0.00	0.00	0.00	8,877.00	8,877.00	8,877.00	0.00	---	100.00
09-00-00000-3471-010900	FLETES Y MANIOBRAS	19,180.00	0.00	0.00	86,260.00	0.00	56,252.00	0.00	0.00	0.00	0.00	161,692.00	161,692.00	161,692.00	0.00	---	100.00
09-00-00000-3521-010900	MANTENIMIENTO Y CONSERVACIÓN DE MOBILIARIO Y EQUIPO DE ADMINISTRACIÓN	77,638.00	0.00	0.00	0.00	0.00	0.00	77,638.00	0.00	0.00	0.00	0.00	0.00	0.00	0.00	---	---
09-00-00000-3551-010900	REPARACIÓN Y MANTENIMIENTO DE EQUIPO DE TRANSPORTE	300,000.00	0.00	0.00	0.00	0.00	0.00	280,648.00	0.00	0.00	0.00	19,352.00	19,352.00	19,352.00	0.00	---	100.00
09-00-00000-3571-010900	MANTENIMIENTO Y CONSERVACIÓN DE MAQUINARIA Y EQUIPO	128,533.38	0.00	0.00	0.00	0.00	1,810.00	114,873.38	0.00	0.00	0.00	15,470.00	15,470.00	15,470.00	0.00	---	100.00
09-00-00000-3751-010900	VIÁTICOS NACIONALES	190,451.41	0.00	0.00	0.00	0.00	0.00	175,513.89	0.00	0.00	0.00	14,937.52	14,937.52	14,937.52	0.00	---	100.00
10-00-00000-1134-011000	SUELDO AL PERSONAL DE CONFIANZA	3,818,400.00	0.00	0.00	0.00	0.00	564,000.00	609,833.32	0.00	0.00	0.00	3,772,566.68	3,772,566.68	3,772,566.68	0.00	---	100.00
10-00-00000-1322-011000	GRATIFICACIÓN DE FIN DE AÑO	477,300.00	0.00	0.00	0.00	0.00	70,500.00	547,800.00	0.00	0.00	0.00	0.00	0.00	0.00	0.00	---	---
10-00-00000-2122-011000	MATERIAL FOTOGRAFICO	4,661.26	0.00	0.00	1,738.73	0.00	13,340.00	0.00	0.00	0.00	0.00	19,739.99	19,739.99	19,739.99	0.00	---	100.00
10-00-00000-2151-011000	MATERIAL PARA EL DESARROLLO DE LA INFORMACIÓN	39,904.00	0.00	0.00	0.00	0.00	0.00	38,292.00	0.00	0.00	0.00	1,612.00	1,612.00	1,612.00	0.00	---	100.00
10-00-00000-3291-011000	OTROS ARRENDAMIENTO	399,040.00	0.00	0.00	0.00	0.00	0.00	344,636.00	0.00	0.00	0.00	54,404.00	54,404.00	54,404.00	0.00	---	100.00

ESTADO PRESUPUESTAL DE EGRESOS

COMITÁN DE DOMÍNGUEZ

ESTADO PRESUPUESTAL DE EGRESOS DEL PERIODO: Del 01/01/2016 al 31/12/2016

EPE
30-may.-17

Clave Presupuestal SubPrograma-Proyecto-Obra-Partida-Area	Concepto	Pto. Autorizado	ACUM. PERIODO ANTERIOR		MOVIMIENTOS DEL PERIODO								SALDOS ACTUALES			AVANCES	
					Modificaciones		Transferencias		Erogado								
			Presup. Modif.	Erogado Anterior	Ampliación	Reducción	Aumento	Disminución	Comprometido	Devengado	Ejercido	Pagado	Presup. Modif.	Erogado	Saldo Disponible	% Fís.	% Finan.
10-00-00000-3611-011000	GASTOS DE PROPAGANDA	126,016.17	0.00	0.00	0.00	0.00	10,083.83	127,500.00	0.00	0.00	0.00	8,600.00	8,600.00	8,600.00	0.00	---	100.00
10-00-00000-3612-011000	PUBLICACIONES OFICIALES	3,700,000.00	0.00	0.00	599,573.61	0.00	1,398,771.04	2,529,558.55	0.00	0.00	0.00	3,168,786.10	3,168,786.10	3,168,786.10	0.00	---	100.00
10-00-00000-3613-011000	OTROS GASTOS DE DIFUSIÓN E INFORMACIÓN	573,983.83	0.00	0.00	23,385.30	0.00	137,591.05	0.00	0.00	0.00	0.00	734,960.18	734,960.18	734,960.18	0.00	---	100.00
10-00-00000-3621-011000	DIFUSIÓN POR RADIO, TELEVISIÓN Y OTROS MEDIOS DE MENSAJES COMERCIALES PARA PROMOVER LA VENTA DE BIENES O SERVICIOS	400,000.00	0.00	0.00	0.00	0.00	0.00	191,663.99	0.00	0.00	0.00	208,336.01	208,336.01	208,336.01	0.00	---	100.00
10-00-00000-3661-011000	SERVICIO DE CREACIÓN Y DIFUSIÓN DE CONTENIDO EXCLUSIVAMENTE A TRAVÉS DE INTERNET	100,000.00	0.00	0.00	0.00	0.00	0.00	35,831.96	0.00	0.00	0.00	64,168.04	64,168.04	64,168.04	0.00	---	100.00
10-00-00000-3691-011000	SERVICIOS DE SUSCRIPCIÓN E INFORMACIÓN	349,856.00	0.00	0.00	0.00	0.00	3,000.00	325,856.00	0.00	0.00	0.00	27,000.00	27,000.00	27,000.00	0.00	---	100.00
10-00-00000-3811-011000	GASTOS DE CEREMONIAL	200,000.00	0.00	0.00	0.00	0.00	0.00	200,000.00	0.00	0.00	0.00	0.00	0.00	0.00	0.00	---	---
10-00-00000-3821-011000	GASTOS DE ORDEN SOCIAL Y CULTURAL	3,800,000.00	0.00	0.00	904,355.80	0.00	7,951,369.08	0.00	0.00	0.00	0.00	12,655,724.88	12,655,724.88	12,655,724.88	0.00	---	100.00
FUN.: 5 ASUNTOS FINANCIEROS Y HACENDARIOS		**10,992,279.94**	**0.00**	**0.00**	**57,485.79**	**0.00**	**2,536,951.59**	**3,584,208.06**	**0.00**	**0.00**	**0.00**	**10,002,509.26**	**10,002,509.26**	**10,002,509.26**	**0.00**		
SFUN.: 2 ASUNTOS HACENDARIOS		**10,992,279.94**	**0.00**	**0.00**	**57,485.79**	**0.00**	**2,536,951.59**	**3,584,208.06**	**0.00**	**0.00**	**0.00**	**10,002,509.26**	**10,002,509.26**	**10,002,509.26**	**0.00**		
LOC.: 0001 - CABECERA MUNICIPAL		**10,992,279.94**	**0.00**	**0.00**	**57,485.79**	**0.00**	**2,536,951.59**	**3,584,208.06**	**0.00**	**0.00**	**0.00**	**10,002,509.26**	**10,002,509.26**	**10,002,509.26**	**0.00**		
04-00-00000-1134-010400	SUELDO AL PERSONAL DE CONFIANZA	2,748,000.00	0.00	0.00	0.00	0.00	120,000.00	136,000.00	0.00	0.00	0.00	2,732,000.00	2,732,000.00	2,732,000.00	0.00	---	100.00
04-00-00000-1322-010400	GRATIFICACIÓN DE FIN DE AÑO	627,892.82	0.00	0.00	0.00	0.00	111,826.92	739,719.74	0.00	0.00	0.00	0.00	0.00	0.00	0.00	---	---
04-00-00000-1532-010400	PENSIONES	2,275,142.28	0.00	0.00	0.00	0.00	774,615.60	98,387.74	0.00	0.00	0.00	2,951,370.14	2,951,370.14	2,951,370.14	0.00	---	100.00
04-00-00000-2111-010400	MATERIAL Y ÚTILES DE OFICINA	1,107,303.91	0.00	0.00	0.00	0.00	586,983.25	400,000.00	0.00	0.00	0.00	1,294,287.16	1,294,287.16	1,294,287.16	0.00	---	100.00
04-00-00000-2121-010400	MATERIALES Y ÚTILES DE IMPRESIÓN Y REPRODUCCIÓN	1,800,000.00	0.00	0.00	0.00	0.00	498,354.60	700,000.00	0.00	0.00	0.00	1,598,354.60	1,598,354.60	1,598,354.60	0.00	---	100.00
04-00-00000-2122-010400	MATERIAL FOTOGRAFICO	0.00	0.00	0.00	0.00	0.00	1,160.00	1,160.00	0.00	0.00	0.00	0.00	0.00	0.00	0.00	---	---
04-00-00000-2161-010400	MATERIAL DE LIMPIEZA	389,626.80	0.00	0.00	10,568.76	0.00	0.00	291,095.38	0.00	0.00	0.00	109,100.18	109,100.18	109,100.18	0.00	---	100.00
04-00-00000-2451-010400	VIDRIO Y PRODUCTOS DE VIDRIO	0.00	0.00	0.00	0.00	0.00	516.20	0.00	0.00	0.00	0.00	516.20	516.20	516.20	0.00	---	100.00
04-00-00000-2491-010400	MATERIALES DE CONSTRUCCIÓN Y REPARACIÓN	251.52	0.00	0.00	0.00	0.00	650.63	0.00	0.00	0.00	0.00	902.15	902.15	902.15	0.00	---	100.00
04-00-00000-2611-010400	COMBUSTIBLES	20,000.00	0.00	0.00	0.00	0.00	0.00	4,446.20	0.00	0.00	0.00	15,553.80	15,553.80	15,553.80	0.00	---	100.00
04-00-00000-2612-010400	LUBRICANTES Y ADITIVOS	30,000.00	0.00	0.00	0.00	0.00	0.00	30,000.00	0.00	0.00	0.00	0.00	0.00	0.00	0.00	---	---
04-00-00000-2731-010400	ARTÍCULOS DEPORTIVOS	139,731.80	0.00	0.00	0.00	0.00	0.00	139,731.80	0.00	0.00	0.00	0.00	0.00	0.00	0.00	---	---
04-00-00000-2941-010400	REFACCIONES Y ACCESORIOS PARA EQUIPO DE COMPUTO	102,935.61	0.00	0.00	0.00	0.00	5,441.88	65,578.40	0.00	0.00	0.00	42,799.09	42,799.09	42,799.09	0.00	---	100.00
04-00-00000-2981-010400	REFACCIONES Y ACCESORIOS MENORES DE MAQUINARIA Y OTROS EQUIPOS	15,197.63	0.00	0.00	0.00	0.00	0.00	15,197.63	0.00	0.00	0.00	0.00	0.00	0.00	0.00	---	---

ESTADO PRESUPUESTAL DE EGRESOS

COMITÁN DE DOMÍNGUEZ

ESTADO PRESUPUESTAL DE EGRESOS DEL PERIODO: Del 01/01/2016 al 31/12/2016

EPE
30-may.-17
Pág. 7 de 59

Clave Presupuestal SubPrograma-Proyecto-Obra-Partida-Area	Concepto	Pto. Autorizado	ACUM. PERIODO ANTERIOR		MOVIMIENTOS DEL PERIODO								SALDOS ACTUALES			AVANCES	
					Modificaciones		Transferencias		Erogado								
			Presup. Modif.	Erogado Anterior	Ampliación	Reducción	Aumento	Disminución	Comprometido	Devengado	Ejercido	Pagado	Presup. Modif.	Erogado	Saldo Disponible	% Fís.	% Finan.
04-00-00000-3141-010400	SERVICIO TELEFÓNICO CONVENCIONAL	58,847.00	0.00	0.00	0.00	0.00	30,451.31	0.00	0.00	0.00	0.00	89,298.31	89,298.31	89,298.31	0.00	---	100.00
04-00-00000-3221-010400	ARRENDAMIENTO DE EDIFICIOS Y LOCALES	700,000.00	0.00	0.00	0.00	0.00	0.00	84,861.88	0.00	0.00	0.00	615,138.12	615,138.12	615,138.12	0.00	---	100.00
04-00-00000-3231-010400	ARRENDAMIENTO DE EQUIPO Y BIENES INFORMÁTICOS	0.00	0.00	0.00	45,240.00	0.00	304,500.00	0.00	0.00	0.00	0.00	349,740.00	349,740.00	349,740.00	0.00	---	100.00
04-00-00000-3411-010400	SERVICIOS FINANCIEROS Y BANCARIOS	12,762.37	0.00	0.00	0.00	0.00	0.00	12,595.91	0.00	0.00	0.00	166.46	166.46	166.46	0.00	---	100.00
04-00-00000-3521-010400	MANTENIMIENTO Y CONSERVACIÓN DE MOBILIARIO Y EQUIPO DE ADMINISTRACIÓN	45,687.00	0.00	0.00	1,677.03	0.00	89,651.20	0.00	0.00	0.00	0.00	137,015.23	137,015.23	137,015.23	0.00	---	100.00
04-00-00000-3572-010400	INSTALACIONES	0.00	0.00	0.00	0.00	0.00	12,800.00	0.00	0.00	0.00	0.00	12,800.00	12,800.00	12,800.00	0.00	---	100.00
04-00-00000-3751-010400	VIÁTICOS NACIONALES	132,847.60	0.00	0.00	0.00	0.00	0.00	100,607.78	0.00	0.00	0.00	32,239.82	32,239.82	32,239.82	0.00	---	100.00
04-00-00000-3922-010400	OTROS IMPUESTOS Y DERECHOS	586,053.60	0.00	0.00	0.00	0.00	0.00	566,415.60	0.00	0.00	0.00	19,638.00	19,638.00	19,638.00	0.00	---	100.00
04-00-00000-3981-010400	IMPUESTOS SOBRE NÓMINAS	200,000.00	0.00	0.00	0.00	0.00	0.00	198,410.00	0.00	0.00	0.00	1,590.00	1,590.00	1,590.00	0.00	---	100.00
FIN.: 2 DESARROLLO SOCIAL		**2,975,373.00**	**0.00**	**0.00**	**0.00**	**0.00**	**81,000.00**	**500,605.32**	**0.00**	**0.00**	**0.00**	**2,555,767.68**	**2,555,767.68**	**2,555,767.68**	**0.00**		
FUN.: 4 RECREACION, CULTURA Y OTRAS MANIFESTACIONES SOCIALES		**2,975,373.00**	**0.00**	**0.00**	**0.00**	**0.00**	**81,000.00**	**500,605.32**	**0.00**	**0.00**	**0.00**	**2,555,767.68**	**2,555,767.68**	**2,555,767.68**	**0.00**		
SFUN.: 1 DEPORTE Y RECREACIÓN		**2,975,373.00**	**0.00**	**0.00**	**0.00**	**0.00**	**81,000.00**	**500,605.32**	**0.00**	**0.00**	**0.00**	**2,555,767.68**	**2,555,767.68**	**2,555,767.68**	**0.00**		
LOC.: 0001 - CABECERA MUNICIPAL		**2,975,373.00**	**0.00**	**0.00**	**0.00**	**0.00**	**81,000.00**	**500,605.32**	**0.00**	**0.00**	**0.00**	**2,555,767.68**	**2,555,767.68**	**2,555,767.68**	**0.00**		
10-00-00000-1134-011000	SUELDO AL PERSONAL DE CONFIANZA	2,644,776.00	0.00	0.00	0.00	0.00	72,000.00	161,008.32	0.00	0.00	0.00	2,555,767.68	2,555,767.68	2,555,767.68	0.00	---	100.00
10-00-00000-1322-011000	GRATIFICACIÓN DE FIN DE AÑO	330,597.00	0.00	0.00	0.00	0.00	9,000.00	339,597.00	0.00	0.00	0.00	0.00	0.00	0.00	0.00	---	---
FIN.: 4 OTRAS NO CLASIFICADAS EN FUNCIONES ANTERIORES		**15,703,304.19**	**0.00**	**0.00**	**12,698,051.59**	**3,475,072.55**	**9,539,906.01**	**3,747,484.55**	**0.00**	**0.00**	**0.00**	**28,037,354.15**	**30,718,704.69**	**28,037,354.15**	**2,681,350.54**		
FUN.: 2 TRANSFERENCIAS, PARTICIPACIONES Y APORTACIONES ENTRE DIFERENTES NIVELES Y		**15,703,304.19**	**0.00**	**0.00**	**12,698,051.59**	**3,475,072.55**	**9,539,906.01**	**3,747,484.55**	**0.00**	**0.00**	**0.00**	**28,037,354.15**	**30,718,704.69**	**28,037,354.15**	**2,681,350.54**		
SFUN.: 1 TRANSFERENCIAS ENTRE DIFERENTES NIVELES Y ORDENES DE GOBIERNO		**15,703,304.19**	**0.00**	**0.00**	**12,698,051.59**	**3,475,072.55**	**9,539,906.01**	**3,747,484.55**	**0.00**	**0.00**	**0.00**	**28,037,354.15**	**30,718,704.69**	**28,037,354.15**	**2,681,350.54**		
LOC.: 0001 - CABECERA MUNICIPAL		**15,703,304.19**	**0.00**	**0.00**	**12,698,051.59**	**3,475,072.55**	**9,539,906.01**	**3,747,484.55**	**0.00**	**0.00**	**0.00**	**28,037,354.15**	**30,718,704.69**	**28,037,354.15**	**2,681,350.54**		
08-00-00000-4151-010800	TRANSFERENCIAS A ENTES PÚBLICOS DESCONCENTRADOS	15,703,304.19	0.00	0.00	0.00	0.00	0.00	3,747,484.55	0.00	0.00	0.00	11,955,819.64	11,955,819.64	11,955,819.64	0.00	---	100.00
10-00-00000-4391-011000	SUBSIDIOS A ENTES PÚBLICOS DESCENTRALIZADOS	0.00	0.00	0.00	1,547,458.16	0.00	9,539,906.01	0.00	0.00	0.00	0.00	11,087,364.17	11,087,364.17	11,087,364.17	0.00	---	100.00
10-00-00000-4411-011000	AYUDAS A ORGANIZACIONES Y PERSONAS (AYUDAS CULTURALES Y SOCIALES)	0.00	0.00	0.00	4,994,170.34	0.00	0.00	0.00	0.00	0.00	0.00	4,994,170.34	4,994,170.34	4,994,170.34	0.00	---	100.00

ESTADO PRESUPUESTAL DE EGRESOS

COMITÁN DE DOMÍNGUEZ

ESTADO PRESUPUESTAL DE EGRESOS DEL PERIODO: Del 01/01/2016 al 31/12/2016

EPE
30-may.-17

Clave Presupuestal SubPrograma-Proyecto-Obra-Partida-Area	Concepto	Pto. Autorizado	ACUM. PERIODO ANTERIOR		MOVIMIENTOS DEL PERIODO								SALDOS ACTUALES			AVANCES	
					Modificaciones		Transferencias		Erogado								
			Presup. Modif.	Erogado Anterior	Ampliación	Reducción	Aumento	Disminución	Comprometido	Devengado	Ejercido	Pagado	Presup. Modif.	Erogado	Saldo Disponible	% Fís.	% Finan.
10-00-00000-8111-011000	FONDO GENERAL DE PARTICIPACIONES	0.00	0.00	0.00	6,156,423.09	3,475,072.55	0.00	0.00	0.00	0.00	0.00	0.00	2,681,350.54	0.00	2,681,350.54	---	0.00
PROG. : 02 SERVICIOS PUBLICOS		**53,056,949.18**	**0.00**	**0.00**	**7,378,167.26**	**0.00**	**28,160,547.21**	**10,802,122.69**	**0.00**	**0.00**	**0.00**	**77,793,540.96**	**77,793,540.96**	**77,793,540.96**	**0.00**		
FIN.: 1 GOBIERNO		**1,389,799.98**	**0.00**	**0.00**	**45,155.54**	**0.00**	**543,721.88**	**679,033.72**	**0.00**	**0.00**	**0.00**	**1,299,643.68**	**1,299,643.68**	**1,299,643.68**	**0.00**		
FUN.: 7 ASUNTOS DE ORDEN PUBLICO Y DE SEGURIDAD INTERIOR		**1,389,799.98**	**0.00**	**0.00**	**45,155.54**	**0.00**	**543,721.88**	**679,033.72**	**0.00**	**0.00**	**0.00**	**1,299,643.68**	**1,299,643.68**	**1,299,643.68**	**0.00**		
SFUN.: 1 POLICÍA		**1,389,799.98**	**0.00**	**0.00**	**45,155.54**	**0.00**	**543,721.88**	**679,033.72**	**0.00**	**0.00**	**0.00**	**1,299,643.68**	**1,299,643.68**	**1,299,643.68**	**0.00**		
LOC.: 0001 - CABECERA MUNICIPAL		**1,389,799.98**	**0.00**	**0.00**	**45,155.54**	**0.00**	**543,721.88**	**679,033.72**	**0.00**	**0.00**	**0.00**	**1,299,643.68**	**1,299,643.68**	**1,299,643.68**	**0.00**		
01-00-00000-1441-020100	CUOTAS PARA EL SEGURO DE VIDA	7,630.00	0.00	0.00	0.00	0.00	0.00	7,630.00	0.00	0.00	0.00	0.00	0.00	0.00	0.00	---	---
01-00-00000-2411-020100	PRODUCTOS MINERALES NO METÁLICOS	31,587.38	0.00	0.00	0.00	0.00	0.00	29,327.38	0.00	0.00	0.00	2,260.00	2,260.00	2,260.00	0.00	---	100.00
01-00-00000-2421-020100	CEMENTO Y PRODUCTOS DE CONCRETO	5,000.00	0.00	0.00	0.00	0.00	0.00	487.00	0.00	0.00	0.00	4,513.00	4,513.00	4,513.00	0.00	---	100.00
01-00-00000-2431-020100	CAL, YESO Y PRODUCTOS DE YESO	5,000.00	0.00	0.00	0.00	0.00	0.00	4,644.96	0.00	0.00	0.00	355.04	355.04	355.04	0.00	---	100.00
01-00-00000-2441-020100	MADERA Y PRODUCTOS DE MADERA	19,000.60	0.00	0.00	0.00	0.00	0.00	19,000.60	0.00	0.00	0.00	0.00	0.00	0.00	0.00	---	---
01-00-00000-2451-020100	VIDRIO Y PRODUCTOS DE VIDRIO	5,000.00	0.00	0.00	0.00	0.00	0.00	5,000.00	0.00	0.00	0.00	0.00	0.00	0.00	0.00	---	---
01-00-00000-2461-020100	MATERIAL ELÉCTRICO Y ELECTRÓNICO	30,000.00	0.00	0.00	0.00	0.00	0.00	8,526.78	0.00	0.00	0.00	21,473.22	21,473.22	21,473.22	0.00	---	100.00
01-00-00000-2471-020100	ARTÍCULOS METÁLICOS PARA LA CONSTRUCCIÓN	7,592.10	0.00	0.00	0.00	0.00	0.00	6,699.60	0.00	0.00	0.00	892.50	892.50	892.50	0.00	---	100.00
01-00-00000-2491-020100	MATERIALES DE CONSTRUCCIÓN Y REPARACIÓN	69,333.49	0.00	0.00	0.00	0.00	36,827.68	0.00	0.00	0.00	0.00	106,161.17	106,161.17	106,161.17	0.00	---	100.00
01-00-00000-2492-020100	ESTRUCTURAS Y MANUFACTURAS	27,240.28	0.00	0.00	0.00	0.00	0.00	27,240.28	0.00	0.00	0.00	0.00	0.00	0.00	0.00	---	---
01-00-00000-2541-020100	MATERIALES, ACCESORIOS Y SUMINISTROS MÉDICOS	12,764.10	0.00	0.00	750.00	0.00	0.00	27.38	0.00	0.00	0.00	13,486.72	13,486.72	13,486.72	0.00	---	100.00
01-00-00000-2611-020100	COMBUSTIBLES	250,000.00	0.00	0.00	2,042.54	0.00	20,787.68	0.00	0.00	0.00	0.00	272,830.22	272,830.22	272,830.22	0.00	---	100.00
01-00-00000-2612-020100	LUBRICANTES Y ADITIVOS	30,000.00	0.00	0.00	0.00	0.00	0.00	30,000.00	0.00	0.00	0.00	0.00	0.00	0.00	0.00	---	---
01-00-00000-2711-020100	VESTUARIOS Y UNIFORMES	0.00	0.00	0.00	0.00	0.00	135,691.35	0.00	0.00	0.00	0.00	135,691.35	135,691.35	135,691.35	0.00	---	100.00
01-00-00000-2721-020100	PRENDAS DE SEGURIDAD Y PROTECCIÓN PERSONAL	0.00	0.00	0.00	0.00	0.00	144,509.00	0.00	0.00	0.00	0.00	144,509.00	144,509.00	144,509.00	0.00	---	100.00
01-00-00000-2911-020100	REFACCIONES, ACCESORIOS Y HERRAMIENTAS MENORES	55,404.15	0.00	0.00	0.00	0.00	0.00	4,885.99	0.00	0.00	0.00	50,518.16	50,518.16	50,518.16	0.00	---	100.00
01-00-00000-2981-020100	REFACCIONES Y ACCESORIOS MENORES DE MAQUINARIA Y OTROS EQUIPOS	24,306.72	0.00	0.00	0.00	0.00	0.00	21,806.72	0.00	0.00	0.00	2,500.00	2,500.00	2,500.00	0.00	---	100.00
01-00-00000-3141-020100	SERVICIO TELEFÓNICO CONVENCIONAL	102,805.00	0.00	0.00	26,421.00	0.00	81,071.00	0.00	0.00	0.00	0.00	210,297.00	210,297.00	210,297.00	0.00	---	100.00
01-00-00000-3396-020100	SERVICIOS DE ANÁLISIS Y FARMACÉUTICOS	33,706.00	0.00	0.00	15,942.00	0.00	0.00	0.00	0.00	0.00	0.00	49,648.00	49,648.00	49,648.00	0.00	---	100.00

ESTADO PRESUPUESTAL DE EGRESOS
COMITÁN DE DOMÍNGUEZ
ESTADO PRESUPUESTAL DE EGRESOS DEL PERIODO: Del 01/01/2016 al 31/12/2016

EPE
30-may.-17
Pág. 9 de 59

Clave Presupuestal SubPrograma-Proyecto-Obra-Partida-Area	Concepto	Pto. Autorizado	ACUM. PERIODO ANTERIOR		MOVIMIENTOS DEL PERIODO								SALDOS ACTUALES			AVANCES	
					Modificaciones		Transferencias		Erogado								
			Presup. Modif.	Erogado Anterior	Ampliación	Reducción	Aumento	Disminución	Comprometido	Devengado	Ejercido	Pagado	Presup. Modif.	Erogado	Saldo Disponible	% Fís.	% Finan.
01-00-00000-3451-020100	SEGURO DE BIENES PATRIMONIALES	391,815.21	0.00	0.00	0.00	0.00	0.00	391,815.21	0.00	0.00	0.00	0.00	0.00	0.00	0.00	---	---
01-00-00000-3521-020100	MANTENIMIENTO Y CONSERVACIÓN DE MOBILIARIO Y EQUIPO DE ADMINISTRACIÓN	69,337.73	0.00	0.00	0.00	0.00	82,435.17	0.00	0.00	0.00	0.00	151,772.90	151,772.90	151,772.90	0.00	---	100.00
01-00-00000-3551-020100	REPARACIÓN Y MANTENIMIENTO DE EQUIPO DE TRANSPORTE	100,000.00	0.00	0.00	0.00	0.00	0.00	98,600.08	0.00	0.00	0.00	1,399.92	1,399.92	1,399.92	0.00	---	100.00
01-00-00000-3571-020100	MANTENIMIENTO Y CONSERVACIÓN DE MAQUINARIA Y EQUIPO	11,367.32	0.00	0.00	0.00	0.00	0.00	11,367.32	0.00	0.00	0.00	0.00	0.00	0.00	0.00	---	---
01-00-00000-3572-020100	INSTALACIONES	3,300.00	0.00	0.00	0.00	0.00	42,400.00	0.00	0.00	0.00	0.00	45,700.00	45,700.00	45,700.00	0.00	---	100.00
01-00-00000-3751-020100	VIÁTICOS NACIONALES	97,609.90	0.00	0.00	0.00	0.00	0.00	11,974.42	0.00	0.00	0.00	85,635.48	85,635.48	85,635.48	0.00	---	100.00
FIN.: 2 DESARROLLO SOCIAL		**46,796,457.61**	**0.00**	**0.00**	**7,231,323.27**	**0.00**	**27,047,000.24**	**8,759,595.74**	**0.00**	**0.00**	**0.00**	**72,315,185.38**	**72,315,185.38**	**72,315,185.38**	**0.00**		
FUN.: 1 PROTECCION AMBIENTAL		**25,438,610.78**	**0.00**	**0.00**	**5,117,721.63**	**0.00**	**20,071,049.55**	**5,273,138.93**	**0.00**	**0.00**	**0.00**	**45,354,243.03**	**45,354,243.03**	**45,354,243.03**	**0.00**		
SFUN.: 1 ORDENACIÓN DE DESECHOS		**25,128,110.78**	**0.00**	**0.00**	**5,117,721.63**	**0.00**	**20,071,049.55**	**5,222,372.26**	**0.00**	**0.00**	**0.00**	**45,094,509.70**	**45,094,509.70**	**45,094,509.70**	**0.00**		
LOC.: 0001 - CABECERA MUNICIPAL		**25,128,110.78**	**0.00**	**0.00**	**5,117,721.63**	**0.00**	**20,071,049.55**	**5,222,372.26**	**0.00**	**0.00**	**0.00**	**45,094,509.70**	**45,094,509.70**	**45,094,509.70**	**0.00**		
02-00-00000-1134-020200	SUELDO AL PERSONAL DE CONFIANZA	4,616,016.00	0.00	0.00	0.00	0.00	701,738.40	306,371.70	0.00	0.00	0.00	5,011,382.70	5,011,382.70	5,011,382.70	0.00	---	100.00
02-00-00000-1221-020200	SUELDO AL PERSONAL EVENTUAL	9,375,000.00	0.00	0.00	4,159,360.78	0.00	17,780,638.57	0.00	0.00	0.00	0.00	31,314,999.35	31,314,999.35	31,314,999.35	0.00	---	100.00
02-00-00000-1322-020200	GRATIFICACIÓN DE FIN DE AÑO	577,002.00	0.00	0.00	0.00	0.00	87,717.30	662,094.30	0.00	0.00	0.00	2,625.00	2,625.00	2,625.00	0.00	---	100.00
02-00-00000-1719-020200	ESTÍMULOS AL PERSONAL	0.00	0.00	0.00	0.00	0.00	113,000.00	0.00	0.00	0.00	0.00	113,000.00	113,000.00	113,000.00	0.00	---	100.00
02-00-00000-2111-020200	MATERIAL Y ÚTILES DE OFICINA	630.00	0.00	0.00	0.00	0.00	631.00	0.00	0.00	0.00	0.00	1,261.00	1,261.00	1,261.00	0.00	---	100.00
02-00-00000-2161-020200	MATERIAL DE LIMPIEZA	2,260,300.00	0.00	0.00	0.00	0.00	80,524.24	2,089,753.35	0.00	0.00	0.00	251,070.89	251,070.89	251,070.89	0.00	---	100.00
02-00-00000-2411-020200	PRODUCTOS MINERALES NO METÁLICOS	213,987.81	0.00	0.00	0.00	0.00	0.00	185,451.81	0.00	0.00	0.00	28,536.00	28,536.00	28,536.00	0.00	---	100.00
02-00-00000-2421-020200	CEMENTO Y PRODUCTOS DE CONCRETO	14,000.00	0.00	0.00	0.00	0.00	0.00	8,496.32	0.00	0.00	0.00	5,503.68	5,503.68	5,503.68	0.00	---	100.00
02-00-00000-2431-020200	CAL, YESO Y PRODUCTOS DE YESO	7,817.15	0.00	0.00	0.00	0.00	1,707.85	0.00	0.00	0.00	0.00	9,525.00	9,525.00	9,525.00	0.00	---	100.00
02-00-00000-2441-020200	MADERA Y PRODUCTOS DE MADERA	16,750.00	0.00	0.00	0.00	0.00	0.00	16,367.20	0.00	0.00	0.00	382.80	382.80	382.80	0.00	---	100.00
02-00-00000-2451-020200	VIDRIO Y PRODUCTOS DE VIDRIO	15,000.00	0.00	0.00	0.00	0.00	0.00	10,013.04	0.00	0.00	0.00	4,986.96	4,986.96	4,986.96	0.00	---	100.00
02-00-00000-2461-020200	MATERIAL ELÉCTRICO Y ELECTRÓNICO	663,761.02	0.00	0.00	0.00	0.00	423,571.21	0.00	0.00	0.00	0.00	1,087,332.23	1,087,332.23	1,087,332.23	0.00	---	100.00
02-00-00000-2471-020200	ARTÍCULOS METÁLICOS PARA LA CONSTRUCCIÓN	105,000.00	0.00	0.00	0.00	0.00	0.00	91,351.47	0.00	0.00	0.00	13,648.53	13,648.53	13,648.53	0.00	---	100.00
02-00-00000-2482-020200	PLANTAS DE ORNATO	90,030.00	0.00	0.00	0.00	0.00	0.00	31,520.00	0.00	0.00	0.00	58,510.00	58,510.00	58,510.00	0.00	---	100.00
02-00-00000-2491-020200	MATERIALES DE CONSTRUCCIÓN Y REPARACIÓN	358,903.57	0.00	0.00	0.00	0.00	0.00	46,893.33	0.00	0.00	0.00	312,010.24	312,010.24	312,010.24	0.00	---	100.00
02-00-00000-2492-020200	ESTRUCTURAS Y MANUFACTURAS	100,000.00	0.00	0.00	0.00	0.00	0.00	73,122.10	0.00	0.00	0.00	26,877.90	26,877.90	26,877.90	0.00	---	100.00

ESTADO PRESUPUESTAL DE EGRESOS

COMITÁN DE DOMÍNGUEZ

ESTADO PRESUPUESTAL DE EGRESOS DEL PERIODO: Del 01/01/2016 al 31/12/2016

EPE
30-may.-17

Clave Presupuestal SubPrograma-Proyecto-Obra-Partida-Area	Concepto	Pto. Autorizado	ACUM. PERIODO ANTERIOR		MOVIMIENTOS DEL PERIODO								SALDOS ACTUALES			AVANCES	
					Modificaciones		Transferencias		Erogado								
			Presup. Modif.	Erogado Anterior	Ampliación	Reducción	Aumento	Disminución	Comprometido	Devengado	Ejercido	Pagado	Presup. Modif.	Erogado	Saldo Disponible	% Fís.	% Finan.
02-00-00000-2521-020200	PLAGUICIDAS, ABONOS Y FERTILIZANTES	52,336.68	0.00	0.00	0.00	0.00	0.00	25,754.72	0.00	0.00	0.00	26,581.96	26,581.96	26,581.96	0.00	---	100.00
02-00-00000-2561-020200	FIBRAS SINTÉTICAS, HULES, PLÁSTICOS Y DERIVADOS	40,000.00	0.00	0.00	0.00	0.00	0.00	37,784.70	0.00	0.00	0.00	2,215.30	2,215.30	2,215.30	0.00	---	100.00
02-00-00000-2611-020200	COMBUSTIBLES	2,630,000.00	0.00	0.00	945,387.18	0.00	718,866.80	0.00	0.00	0.00	0.00	4,294,253.98	4,294,253.98	4,294,253.98	0.00	---	100.00
02-00-00000-2612-020200	LUBRICANTES Y ADITIVOS	1,162,620.42	0.00	0.00	0.00	0.00	0.00	1,012,278.35	0.00	0.00	0.00	150,342.07	150,342.07	150,342.07	0.00	---	100.00
02-00-00000-2721-020200	PRENDAS DE SEGURIDAD Y PROTECCIÓN PERSONAL	252,913.12	0.00	0.00	0.00	0.00	0.00	119,848.22	0.00	0.00	0.00	133,064.90	133,064.90	133,064.90	0.00	---	100.00
02-00-00000-2911-020200	REFACCIONES, ACCESORIOS Y HERRAMIENTAS MENORES	150,000.00	0.00	0.00	0.00	0.00	0.00	2,941.69	0.00	0.00	0.00	147,058.31	147,058.31	147,058.31	0.00	---	100.00
02-00-00000-2921-020200	REFACCIONES Y ACCESORIOS MENORES DE EDIFICIOS	100,000.00	0.00	0.00	0.00	0.00	0.00	95,207.82	0.00	0.00	0.00	4,792.18	4,792.18	4,792.18	0.00	---	100.00
02-00-00000-2961-020200	REFACCIONES Y ACCESORIOS MENORES DE EQUIPO DE TRANSPORTE	987,447.79	0.00	0.00	0.00	0.00	0.00	132,002.50	0.00	0.00	0.00	855,445.29	855,445.29	855,445.29	0.00	---	100.00
02-00-00000-2981-020200	REFACCIONES Y ACCESORIOS MENORES DE MAQUINARIA Y OTROS EQUIPOS	364,931.97	0.00	0.00	0.00	0.00	95,868.31	0.00	0.00	0.00	0.00	460,800.28	460,800.28	460,800.28	0.00	---	100.00
02-00-00000-2991-020200	REFACCIONES Y ACCESORIOS MENORES OTROS BIENES MUEBLES	111,579.29	0.00	0.00	0.00	0.00	0.00	109,137.49	0.00	0.00	0.00	2,441.80	2,441.80	2,441.80	0.00	---	100.00
02-00-00000-3121-020200	GAS	50,000.00	0.00	0.00	0.00	0.00	0.00	49,524.46	0.00	0.00	0.00	475.54	475.54	475.54	0.00	---	100.00
02-00-00000-3141-020200	SERVICIO TELEFÓNICO CONVENCIONAL	16,381.00	0.00	0.00	11,383.21	0.00	26,184.79	0.00	0.00	0.00	0.00	53,949.00	53,949.00	53,949.00	0.00	---	100.00
02-00-00000-3261-020200	ARRENDAMIENTO DE MAQUINARIA, OTROS EQUIPOS Y HERRAMIENTAS	300,000.00	0.00	0.00	0.00	0.00	40,601.08	0.00	0.00	0.00	0.00	340,601.08	340,601.08	340,601.08	0.00	---	100.00
02-00-00000-3521-020200	MANTENIMIENTO Y CONSERVACIÓN DE MOBILIARIO Y EQUIPO DE ADMINISTRACIÓN	47,146.35	0.00	0.00	1,590.46	0.00	0.00	0.00	0.00	0.00	0.00	48,736.81	48,736.81	48,736.81	0.00	---	100.00
02-00-00000-3551-020200	REPARACIÓN Y MANTENIMIENTO DE EQUIPO D E TRANSPORTE	300,000.00	0.00	0.00	0.00	0.00	0.00	58,253.08	0.00	0.00	0.00	241,746.92	241,746.92	241,746.92	0.00	---	100.00
02-00-00000-3571-020200	MANTENIMIENTO Y CONSERVACIÓN DE MAQUINARIA Y EQUIPO	148,556.61	0.00	0.00	0.00	0.00	0.00	58,204.61	0.00	0.00	0.00	90,352.00	90,352.00	90,352.00	0.00	---	100.00
SFUN.: 5 PROTECCIÓN DE LA DIVERSIDAD BIOLÓGICA Y DEL PAISAJE		**310,500.00**	**0.00**	**0.00**	**0.00**	**0.00**	**0.00**	**50,766.67**	**0.00**	**0.00**	**0.00**	**259,733.33**	**259,733.33**	**259,733.33**	**0.00**		
LOC.: 0001 - CABECERA MUNICIPAL		**310,500.00**	**0.00**	**0.00**	**0.00**	**0.00**	**0.00**	**50,766.67**	**0.00**	**0.00**	**0.00**	**259,733.33**	**259,733.33**	**259,733.33**	**0.00**		
14-00-00000-1134-021400	SUELDO AL PERSONAL DE CONFIANZA	276,000.00	0.00	0.00	0.00	0.00	0.00	16,266.67	0.00	0.00	0.00	259,733.33	259,733.33	259,733.33	0.00	---	100.00
14-00-00000-1322-021400	GRATIFICACIÓN DE FIN DE AÑO	34,500.00	0.00	0.00	0.00	0.00	0.00	34,500.00	0.00	0.00	0.00	0.00	0.00	0.00	0.00	---	---
FUN.: 2 VIVIENDA Y SERVICIOS A LA COMUNIDAD		**17,739,877.83**	**0.00**	**0.00**	**2,113,601.64**	**0.00**	**6,894,612.69**	**2,628,838.49**	**0.00**	**0.00**	**0.00**	**24,119,253.67**	**24,119,253.67**	**24,119,253.67**	**0.00**		
SFUN.: 4 ALUMBRADO PÚBLICO		**6,924,586.37**	**0.00**	**0.00**	**1,779,043.55**	**0.00**	**5,634,561.15**	**96,101.25**	**0.00**	**0.00**	**0.00**	**14,242,089.82**	**14,242,089.82**	**14,242,089.82**	**0.00**		

ESTADO PRESUPUESTAL DE EGRESOS

COMITÁN DE DOMÍNGUEZ

ESTADO PRESUPUESTAL DE EGRESOS DEL PERIODO: Del 01/01/2016 al 31/12/2016

EPE
30-may.-17

Clave Presupuestal SubPrograma-Proyecto-Obra-Partida-Area	Concepto	Pto. Autorizado	ACUM. PERIODO ANTERIOR		MOVIMIENTOS DEL PERIODO								SALDOS ACTUALES			AVANCES	
					Modificaciones		Transferencias		Erogado								
			Presup. Modif.	Erogado Anterior	Ampliación	Reducción	Aumento	Disminución	Comprometido	Devengado	Ejercido	Pagado	Presup. Modif.	Erogado	Saldo Disponible	% Fís.	% Finan.
LOC.: 0001 - CABECERA MUNICIPAL		**6,924,586.37**	**0.00**	**0.00**	**1,779,043.55**	**0.00**	**5,634,561.15**	**96,101.25**	**0.00**	**0.00**	**0.00**	**14,242,089.82**	**14,242,089.82**	**14,242,089.82**	**0.00**		
07-00-00000-1134-020700	SUELDO AL PERSONAL DE CONFIANZA	728,832.00	0.00	0.00	0.00	0.00	21,321.60	2,332.05	0.00	0.00	0.00	747,821.55	747,821.55	747,821.55	0.00	--	100.00
07-00-00000-1322-020700	GRATIFICACIÓN DE FIN DE AÑO	91,104.00	0.00	0.00	0.00	0.00	2,665.20	93,769.20	0.00	0.00	0.00	0.00	0.00	0.00	0.00	--	---
07-00-00000-3111-020700	SERVICIO DE ENERGÍA ELÉCTRICA	6,104,650.37	0.00	0.00	1,738,443.55	0.00	5,610,574.35	0.00	0.00	0.00	0.00	13,453,668.27	13,453,668.27	13,453,668.27	0.00	--	100.00
07-00-00000-3521-020700	MANTENIMIENTO Y CONSERVACIÓN DE MOBILIARIO Y EQUIPO DE ADMINISTRACIÓN	0.00	0.00	0.00	40,600.00	0.00	0.00	0.00	0.00	0.00	0.00	40,600.00	40,600.00	40,600.00	0.00	--	100.00
SFUN.: 6 SERVICIOS COMUNALES		**10,815,291.46**	**0.00**	**0.00**	**334,558.09**	**0.00**	**1,260,051.54**	**2,532,737.24**	**0.00**	**0.00**	**0.00**	**9,877,163.85**	**9,877,163.85**	**9,877,163.85**	**0.00**		
LOC.: 0001 - CABECERA MUNICIPAL		**10,815,291.46**	**0.00**	**0.00**	**334,558.09**	**0.00**	**1,260,051.54**	**2,532,737.24**	**0.00**	**0.00**	**0.00**	**9,877,163.85**	**9,877,163.85**	**9,877,163.85**	**0.00**		
03-00-00000-1134-020300	SUELDO AL PERSONAL DE CONFIANZA	3,192,564.00	0.00	0.00	0.00	0.00	343,601.40	138,985.72	0.00	0.00	0.00	3,397,179.68	3,397,179.68	3,397,179.68	0.00	--	100.00
03-00-00000-1322-020300	GRATIFICACIÓN DE FIN DE AÑO	399,070.50	0.00	0.00	0.00	0.00	42,950.18	442,020.68	0.00	0.00	0.00	0.00	0.00	0.00	0.00	--	---
03-00-00000-2161-020300	MATERIAL DE LIMPIEZA	400,000.00	0.00	0.00	0.00	0.00	58,514.04	0.00	0.00	0.00	0.00	458,514.04	458,514.04	458,514.04	0.00	--	100.00
03-00-00000-2411-020300	PRODUCTOS MINERALES NO METÁLICOS	18,000.00	0.00	0.00	0.00	0.00	0.00	18,000.00	0.00	0.00	0.00	0.00	0.00	0.00	0.00	--	---
03-00-00000-2421-020300	CEMENTO Y PRODUCTOS DE CONCRETO	10,000.00	0.00	0.00	0.00	0.00	0.00	9,624.17	0.00	0.00	0.00	375.83	375.83	375.83	0.00	--	100.00
03-00-00000-2431-020300	CAL, YESO Y PRODUCTOS DE YESO	15,000.00	0.00	0.00	0.00	0.00	0.00	15,000.00	0.00	0.00	0.00	0.00	0.00	0.00	0.00	--	---
03-00-00000-2441-020300	MADERA Y PRODUCTOS DE MADERA	10,000.00	0.00	0.00	0.00	0.00	0.00	10,000.00	0.00	0.00	0.00	0.00	0.00	0.00	0.00	--	---
03-00-00000-2451-020300	VIDRIO Y PRODUCTOS DE VIDRIO	10,000.00	0.00	0.00	0.00	0.00	0.00	10,000.00	0.00	0.00	0.00	0.00	0.00	0.00	0.00	--	---
03-00-00000-2461-020300	MATERIAL ELÉCTRICO Y ELECTRÓNICO	66,361.37	0.00	0.00	0.00	0.00	0.00	20,535.37	0.00	0.00	0.00	45,826.00	45,826.00	45,826.00	0.00	--	100.00
03-00-00000-2471-020300	ARTÍCULOS METÁLICOS PARA LA CONSTRUCCIÓN	32,000.00	0.00	0.00	21,937.53	0.00	61,002.47	0.00	0.00	0.00	0.00	114,940.00	114,940.00	114,940.00	0.00	--	100.00
03-00-00000-2491-020300	MATERIALES DE CONSTRUCCIÓN Y REPARACIÓN	149,393.02	0.00	0.00	0.00	0.00	0.00	88,549.67	0.00	0.00	0.00	60,843.35	60,843.35	60,843.35	0.00	--	100.00
03-00-00000-2492-020300	ESTRUCTURAS Y MANUFACTURAS	10,000.00	0.00	0.00	0.00	0.00	0.00	9,505.00	0.00	0.00	0.00	495.00	495.00	495.00	0.00	--	100.00
03-00-00000-2521-020300	PLAGUICIDAS, ABONOS Y FERTILIZANTES	22,000.00	0.00	0.00	0.00	0.00	0.00	22,000.00	0.00	0.00	0.00	0.00	0.00	0.00	0.00	--	---
03-00-00000-2541-020300	MATERIALES, ACCESORIOS Y SUMINISTROS MÉDICOS	22,000.00	0.00	0.00	0.00	0.00	0.00	15,935.75	0.00	0.00	0.00	6,064.25	6,064.25	6,064.25	0.00	--	100.00
03-00-00000-2561-020300	FIBRAS SINTÉTICAS, HULES, PLÁSTICOS Y DERIVADOS	15,000.00	0.00	0.00	0.00	0.00	0.00	12,877.00	0.00	0.00	0.00	2,123.00	2,123.00	2,123.00	0.00	--	100.00
03-00-00000-2721-020300	PRENDAS DE SEGURIDAD Y PROTECCIÓN PERSONAL	15,000.00	0.00	0.00	0.00	0.00	8,664.00	0.00	0.00	0.00	0.00	23,664.00	23,664.00	23,664.00	0.00	--	100.00
03-00-00000-2911-020300	REFACCIONES, ACCESORIOS Y HERRAMIENTAS MENORES	34,390.07	0.00	0.00	5,498.00	0.00	10,851.00	0.00	0.00	0.00	0.00	50,739.07	50,739.07	50,739.07	0.00	--	100.00
03-00-00000-2981-020300	REFACCIONES Y ACCESORIOS MENORES DE MAQUINARIA Y OTROS EQUIPOS	25,000.00	0.00	0.00	0.00	0.00	0.00	25,000.00	0.00	0.00	0.00	0.00	0.00	0.00	0.00	--	---
03-00-00000-3111-020300	SERVICIO DE ENERGÍA ELÉCTRICA	100,000.00	0.00	0.00	212,011.00	0.00	94,433.00	937.00	0.00	0.00	0.00	405,507.00	405,507.00	405,507.00	0.00	--	100.00

ESTADO PRESUPUESTAL DE EGRESOS
COMITÁN DE DOMÍNGUEZ
ESTADO PRESUPUESTAL DE EGRESOS DEL PERIODO: Del 01/01/2016 al 31/12/2016

EPE
30-may.-17

Clave Presupuestal SubPrograma-Proyecto-Obra-Partida-Area	Concepto	Pto. Autorizado	ACUM. PERIODO ANTERIOR		MOVIMIENTOS DEL PERIODO								SALDOS ACTUALES			AVANCES	
					Modificaciones		Transferencias		Erogado								
			Presup. Modif.	Erogado Anterior	Ampliación	Reducción	Aumento	Disminución	Comprometido	Devengado	Ejercido	Pagado	Presup. Modif.	Erogado	Saldo Disponible	% Fís.	% Finan.
03-00-00000-3141-020300	SERVICIO TELEFÓNICO CONVENCIONAL	50,000.00	0.00	0.00	0.00	0.00	0.00	37,502.00	0.00	0.00	0.00	12,498.00	12,498.00	12,498.00	0.00	---	100.00
03-00-00000-3311-020300	ASESORÍA	0.00	0.00	0.00	0.00	0.00	9,063.00	9,063.00	0.00	0.00	0.00	0.00	0.00	0.00	0.00	---	---
03-00-00000-3581-020300	SERVICIO DE LAVANDERÍA, LIMPIEZA, HIGIENE Y FUMIGACIÓN	53,768.30	0.00	0.00	0.00	0.00	0.00	50,768.30	0.00	0.00	0.00	3,000.00	3,000.00	3,000.00	0.00	---	100.00
04-00-00000-1134-020400	SUELDO AL PERSONAL DE CONFIANZA	1,710,840.00	0.00	0.00	0.00	0.00	200,996.40	32,150.48	0.00	0.00	0.00	1,879,685.92	1,879,685.92	1,879,685.92	0.00	---	100.00
04-00-00000-1322-020400	GRATIFICACIÓN DE FIN DE AÑO	213,855.00	0.00	0.00	0.00	0.00	25,124.55	238,979.55	0.00	0.00	0.00	0.00	0.00	0.00	0.00	---	---
04-00-00000-2111-020400	MATERIAL Y ÚTILES DE OFICINA	5,052.47	0.00	0.00	0.00	0.00	0.00	643.47	0.00	0.00	0.00	4,409.00	4,409.00	4,409.00	0.00	---	100.00
04-00-00000-2121-020400	MATERIALES Y ÚTILES DE IMPRESIÓN Y REPRODUCCIÓN	17,077.15	0.00	0.00	0.00	0.00	2,030.00	0.00	0.00	0.00	0.00	19,107.15	19,107.15	19,107.15	0.00	---	100.00
04-00-00000-2161-020400	MATERIAL DE LIMPIEZA	89,113.65	0.00	0.00	0.00	0.00	0.00	67,870.26	0.00	0.00	0.00	21,243.39	21,243.39	21,243.39	0.00	---	100.00
04-00-00000-2211-020400	ALIMENTACIÓN DE PERSONAS	2,519.90	0.00	0.00	0.00	0.00	0.00	1,389.90	0.00	0.00	0.00	1,130.00	1,130.00	1,130.00	0.00	---	100.00
04-00-00000-2231-020400	UTENSILIOS PARA EL SERVICIO DE ALIMENTACIÓN	5,000.00	0.00	0.00	0.00	0.00	0.00	5,000.00	0.00	0.00	0.00	0.00	0.00	0.00	0.00	---	---
04-00-00000-2411-020400	PRODUCTOS MINERALES NO METÁLICOS	40,000.00	0.00	0.00	0.00	0.00	6,380.00	35,824.00	0.00	0.00	0.00	10,556.00	10,556.00	10,556.00	0.00	---	100.00
04-00-00000-2421-020400	CEMENTO Y PRODUCTOS DE CONCRETO	5,000.00	0.00	0.00	0.00	0.00	0.00	4,814.00	0.00	0.00	0.00	186.00	186.00	186.00	0.00	---	100.00
04-00-00000-2431-020400	CAL, YESO Y PRODUCTOS DE YESO	5,000.00	0.00	0.00	0.00	0.00	0.00	673.76	0.00	0.00	0.00	4,326.24	4,326.24	4,326.24	0.00	---	100.00
04-00-00000-2441-020400	MADERA Y PRODUCTOS DE MADERA	5,000.00	0.00	0.00	0.00	0.00	0.00	5,000.00	0.00	0.00	0.00	0.00	0.00	0.00	0.00	---	---
04-00-00000-2451-020400	VIDRIO Y PRODUCTOS DE VIDRIO	5,000.00	0.00	0.00	0.00	0.00	0.00	5,000.00	0.00	0.00	0.00	0.00	0.00	0.00	0.00	---	---
04-00-00000-2461-020400	MATERIAL ELÉCTRICO Y ELECTRÓNICO	3,728.00	0.00	0.00	0.00	0.00	0.00	263.00	0.00	0.00	0.00	3,465.00	3,465.00	3,465.00	0.00	---	100.00
04-00-00000-2471-020400	ARTÍCULOS METÁLICOS PARA LA CONSTRUCCIÓN	25,000.00	0.00	0.00	0.00	0.00	0.00	24,028.00	0.00	0.00	0.00	972.00	972.00	972.00	0.00	---	100.00
04-00-00000-2491-020400	MATERIALES DE CONSTRUCCIÓN Y REPARACIÓN	15,000.00	0.00	0.00	0.00	0.00	0.00	5,140.58	0.00	0.00	0.00	9,859.42	9,859.42	9,859.42	0.00	---	100.00
04-00-00000-2492-020400	ESTRUCTURAS Y MANUFACTURAS	15,000.00	0.00	0.00	0.00	0.00	0.00	15,000.00	0.00	0.00	0.00	0.00	0.00	0.00	0.00	---	---
04-00-00000-2511-020400	PRODUCTOS QUÍMICOS BÁSICOS	2,725.00	0.00	0.00	0.00	0.00	0.00	2,725.00	0.00	0.00	0.00	0.00	0.00	0.00	0.00	---	---
04-00-00000-2531-020400	MEDICINAS Y PRODUCTOS FARMACÉUTICOS	50,000.00	0.00	0.00	0.00	0.00	0.00	42,059.50	0.00	0.00	0.00	7,940.50	7,940.50	7,940.50	0.00	---	100.00
04-00-00000-2561-020400	FIBRAS SINTÉTICAS, HULES, PLÁSTICOS Y DERIVADOS	25,000.00	0.00	0.00	0.00	0.00	0.00	25,000.00	0.00	0.00	0.00	0.00	0.00	0.00	0.00	---	---
04-00-00000-2611-020400	COMBUSTIBLES	140,000.00	0.00	0.00	0.00	0.00	6,189.47	0.00	0.00	0.00	0.00	146,189.47	146,189.47	146,189.47	0.00	---	100.00
04-00-00000-2612-020400	LUBRICANTES Y ADITIVOS	30,000.00	0.00	0.00	0.00	0.00	0.00	29,580.03	0.00	0.00	0.00	419.97	419.97	419.97	0.00	---	100.00
04-00-00000-2711-020400	VESTUARIOS Y UNIFORMES	50,643.19	0.00	0.00	0.00	0.00	0.00	26,607.99	0.00	0.00	0.00	24,035.20	24,035.20	24,035.20	0.00	---	100.00
04-00-00000-2721-020400	PRENDAS DE SEGURIDAD Y PROTECCIÓN PERSONAL	8,587.80	0.00	0.00	0.00	0.00	15,503.47	0.00	0.00	0.00	0.00	24,091.27	24,091.27	24,091.27	0.00	---	100.00
04-00-00000-2911-020400	REFACCIONES, ACCESORIOS Y HERRAMIENTAS MENORES	20,000.00	0.00	0.00	10,155.22	0.00	24,358.48	0.00	0.00	0.00	0.00	54,513.70	54,513.70	54,513.70	0.00	---	100.00
04-00-00000-2921-020400	REFACCIONES Y ACCESORIOS MENORES DE EDIFICIOS	25,000.00	0.00	0.00	0.00	0.00	0.00	19,349.50	0.00	0.00	0.00	5,650.50	5,650.50	5,650.50	0.00	---	100.00

ESTADO PRESUPUESTAL DE EGRESOS
COMITÁN DE DOMÍNGUEZ
ESTADO PRESUPUESTAL DE EGRESOS DEL PERIODO: Del 01/01/2016 al 31/12/2016

EPE
30-may.-17

Clave Presupuestal SubPrograma-Proyecto-Obra-Partida-Area	Concepto	Pto. Autorizado	ACUM. PERIODO ANTERIOR		MOVIMIENTOS DEL PERIODO								SALDOS ACTUALES			AVANCES	
					Modificaciones		Transferencias		Erogado								
			Presup. Modif.	Erogado Anterior	Ampliación	Reducción	Aumento	Disminución	Comprometido	Devengado	Ejercido	Pagado	Presup. Modif.	Erogado	Saldo Disponible	% Fís.	% Finan.
04-00-00000-2961-020400	REFACCIONES Y ACCESORIOS MENORES DE EQUIPO DE TRANSPORTE	57,189.16	0.00	0.00	0.00	0.00	0.00	34,453.49	0.00	0.00	0.00	22,735.67	22,735.67	22,735.67	0.00	---	100.00
04-00-00000-2981-020400	REFACCIONES Y ACCESORIOS MENORES DE MAQUINARIA Y OTROS EQUIPOS	40,000.00	0.00	0.00	0.00	0.00	0.00	40,000.00	0.00	0.00	0.00	0.00	0.00	0.00	0.00	---	---
04-00-00000-2991-020400	REFACCIONES Y ACCESORIOS MENORES OTROS BIENES MUEBLES	7,000.00	0.00	0.00	0.00	0.00	0.00	7,000.00	0.00	0.00	0.00	0.00	0.00	0.00	0.00	---	---
04-00-00000-3121-020400	GAS	65,000.00	0.00	0.00	0.00	0.00	0.00	32,609.20	0.00	0.00	0.00	32,390.80	32,390.80	32,390.80	0.00	---	100.00
04-00-00000-3131-020400	SERVICIO DE AGUA	42,407.00	0.00	0.00	0.00	0.00	0.00	42,407.00	0.00	0.00	0.00	0.00	0.00	0.00	0.00	---	---
04-00-00000-3291-020400	OTROS ARRENDAMIENTO	40,776.00	0.00	0.00	0.00	0.00	0.00	23,976.00	0.00	0.00	0.00	16,800.00	16,800.00	16,800.00	0.00	---	100.00
04-00-00000-3396-020400	SERVICIOS DE ANÁLISIS Y FARMACÉUTICOS	20,125.00	0.00	0.00	0.00	0.00	0.00	7,510.00	0.00	0.00	0.00	12,615.00	12,615.00	12,615.00	0.00	---	100.00
04-00-00000-3471-020400	FLETES Y MANIOBRAS	1,931.68	0.00	0.00	0.00	0.00	0.00	1,491.10	0.00	0.00	0.00	440.58	440.58	440.58	0.00	---	100.00
04-00-00000-3521-020400	MANTENIMIENTO Y CONSERVACIÓN DE MOBILIARIO Y EQUIPO DE ADMINISTRACIÓN	400,350.80	0.00	0.00	0.00	0.00	0.00	357,218.80	0.00	0.00	0.00	43,132.00	43,132.00	43,132.00	0.00	---	100.00
04-00-00000-3551-020400	REPARACIÓN Y MANTENIMIENTO DE EQUIPO DE TRANSPORTE	50,000.00	0.00	0.00	0.00	0.00	0.00	45,819.97	0.00	0.00	0.00	4,180.03	4,180.03	4,180.03	0.00	---	100.00
04-00-00000-3571-020400	MANTENIMIENTO Y CONSERVACIÓN DE MAQUINARIA Y EQUIPO	3,489.90	0.00	0.00	78,242.00	0.00	9,598.10	0.00	0.00	0.00	0.00	91,330.00	91,330.00	91,330.00	0.00	---	100.00
04-00-00000-3581-020400	SERVICIO DE LAVANDERÍA, LIMPIEZA, HIGIENE Y FUMIGACIÓN	10,640.00	0.00	0.00	0.00	0.00	0.00	7,160.00	0.00	0.00	0.00	3,480.00	3,480.00	3,480.00	0.00	---	100.00
04-00-00000-3751-020400	VIÁTICOS NACIONALES	0.00	0.00	0.00	6,714.34	0.00	0.00	675.48	0.00	0.00	0.00	6,038.86	6,038.86	6,038.86	0.00	---	100.00
05-00-00000-1134-020500	SUELDO AL PERSONAL DE CONFIANZA	154,104.00	0.00	0.00	0.00	0.00	18,423.60	0.00	0.00	0.00	0.00	172,527.60	172,527.60	172,527.60	0.00	---	100.00
05-00-00000-1322-020500	GRATIFICACIÓN DE FIN DE AÑO	19,263.00	0.00	0.00	0.00	0.00	2,302.95	21,565.95	0.00	0.00	0.00	0.00	0.00	0.00	0.00	---	---
08-00-00000-1134-020800	SUELDO AL PERSONAL DE CONFIANZA	2,434,956.00	0.00	0.00	0.00	0.00	284,502.60	47,515.24	0.00	0.00	0.00	2,671,943.36	2,671,943.36	2,671,943.36	0.00	---	100.00
08-00-00000-1322-020800	GRATIFICACIÓN DE FIN DE AÑO	304,369.50	0.00	0.00	0.00	0.00	35,562.83	339,932.33	0.00	0.00	0.00	0.00	0.00	0.00	0.00	---	---
FUN.: 3 SALUD		**1,357,945.00**	**0.00**	**0.00**	**0.00**	**0.00**	**0.00**	**278,855.67**	**0.00**	**0.00**	**0.00**	**1,079,089.33**	**1,079,089.33**	**1,079,089.33**	**0.00**		
SFUN.: 1 PRESTACIÓN DE SERVICIOS DE SALUD A LA COMUNIDAD		**1,357,945.00**	**0.00**	**0.00**	**0.00**	**0.00**	**0.00**	**278,855.67**	**0.00**	**0.00**	**0.00**	**1,079,089.33**	**1,079,089.33**	**1,079,089.33**	**0.00**		
LOC.: 0001 - CABECERA MUNICIPAL		**1,357,945.00**	**0.00**	**0.00**	**0.00**	**0.00**	**0.00**	**278,855.67**	**0.00**	**0.00**	**0.00**	**1,079,089.33**	**1,079,089.33**	**1,079,089.33**	**0.00**		
09-00-00000-1134-020900	SUELDO AL PERSONAL DE CONFIANZA	1,142,256.00	0.00	0.00	0.00	0.00	0.00	63,166.67	0.00	0.00	0.00	1,079,089.33	1,079,089.33	1,079,089.33	0.00	---	100.00
09-00-00000-1322-020900	GRATIFICACIÓN DE FIN DE AÑO	142,782.00	0.00	0.00	0.00	0.00	0.00	142,782.00	0.00	0.00	0.00	0.00	0.00	0.00	0.00	---	---
09-00-00000-3111-020900	SERVICIO DE ENERGÍA ELÉCTRICA	72,907.00	0.00	0.00	0.00	0.00	0.00	72,907.00	0.00	0.00	0.00	0.00	0.00	0.00	0.00	---	---

ESTADO PRESUPUESTAL DE EGRESOS

COMITÁN DE DOMÍNGUEZ

ESTADO PRESUPUESTAL DE EGRESOS DEL PERIODO: Del 01/01/2016 al 31/12/2016

EPE
30-may.-17

Clave Presupuestal SubPrograma-Proyecto-Obra-Partida-Area	Concepto	Pto. Autorizado	ACUM. PERIODO ANTERIOR		MOVIMIENTOS DEL PERIODO								SALDOS ACTUALES			AVANCES	
					Modificaciones		Transferencias		Erogado								
			Presup. Modif.	Erogado Anterior	Ampliación	Reducción	Aumento	Disminución	Comprometido	Devengado	Ejercido	Pagado	Presup. Modif.	Erogado	Saldo Disponible	% Fís.	% Finan.
FUN.: 5 EDUCACION		**2,260,024.00**	**0.00**	**0.00**	**0.00**	**0.00**	**81,338.00**	**578,762.65**	**0.00**	**0.00**	**0.00**	**1,762,599.35**	**1,762,599.35**	**1,762,599.35**	**0.00**		
SFUN.: 6 OTROS SERVICIOS EDUCATIVOS Y ACTIVIDADES INHERENTES		**2,260,024.00**	**0.00**	**0.00**	**0.00**	**0.00**	**81,338.00**	**578,762.65**	**0.00**	**0.00**	**0.00**	**1,762,599.35**	**1,762,599.35**	**1,762,599.35**	**0.00**		
LOC.: 0001 - CABECERA MUNICIPAL		**2,260,024.00**	**0.00**	**0.00**	**0.00**	**0.00**	**81,338.00**	**578,762.65**	**0.00**	**0.00**	**0.00**	**1,762,599.35**	**1,762,599.35**	**1,762,599.35**	**0.00**		
10-00-00000-1134-021000	SUELDO AL PERSONAL DE CONFIANZA	1,755,648.00	0.00	0.00	0.00	0.00	72,000.00	193,216.66	0.00	0.00	0.00	1,634,431.34	1,634,431.34	1,634,431.34	0.00	---	100.00
10-00-00000-1322-021000	GRATIFICACIÓN DE FIN DE AÑO	219,456.00	0.00	0.00	0.00	0.00	9,000.00	222,831.00	0.00	0.00	0.00	5,625.00	5,625.00	5,625.00	0.00	---	100.00
10-00-00000-3111-021000	SERVICIO DE ENERGÍA ELÉCTRICA	244,387.00	0.00	0.00	0.00	0.00	0.00	162,714.99	0.00	0.00	0.00	81,672.01	81,672.01	81,672.01	0.00	---	100.00
10-00-00000-3141-021000	SERVICIO TELEFÓNICO CONVENCIONAL	40,533.00	0.00	0.00	0.00	0.00	338.00	0.00	0.00	0.00	0.00	40,871.00	40,871.00	40,871.00	0.00	---	100.00
FIN.: 3 DESARROLLO ECONÓMICO		**4,870,691.59**	**0.00**	**0.00**	**101,688.45**	**0.00**	**569,825.09**	**1,363,493.23**	**0.00**	**0.00**	**0.00**	**4,178,711.90**	**4,178,711.90**	**4,178,711.90**	**0.00**		
FUN.: 2 AGROPECUARIA, SILVICULTURA, PESCA Y CAZA		**4,870,691.59**	**0.00**	**0.00**	**101,688.45**	**0.00**	**569,825.09**	**1,363,493.23**	**0.00**	**0.00**	**0.00**	**4,178,711.90**	**4,178,711.90**	**4,178,711.90**	**0.00**		
SFUN.: 1 AGROPECUARIA		**4,870,691.59**	**0.00**	**0.00**	**101,688.45**	**0.00**	**569,825.09**	**1,363,493.23**	**0.00**	**0.00**	**0.00**	**4,178,711.90**	**4,178,711.90**	**4,178,711.90**	**0.00**		
LOC.: 0001 - CABECERA MUNICIPAL		**4,870,691.59**	**0.00**	**0.00**	**101,688.45**	**0.00**	**569,825.09**	**1,363,493.23**	**0.00**	**0.00**	**0.00**	**4,178,711.90**	**4,178,711.90**	**4,178,711.90**	**0.00**		
12-00-00000-1134-021200	SUELDO AL PERSONAL DE CONFIANZA	3,339,540.00	0.00	0.00	0.00	0.00	135,000.00	97,557.30	0.00	0.00	0.00	3,376,982.70	3,376,982.70	3,376,982.70	0.00	---	100.00
12-00-00000-1322-021200	GRATIFICACIÓN DE FIN DE AÑO	417,442.50	0.00	0.00	0.00	0.00	16,875.00	434,317.50	0.00	0.00	0.00	0.00	0.00	0.00	0.00	---	---
12-00-00000-2521-021200	PLAGUICIDAS, ABONOS Y FERTILIZANTES	186,980.00	0.00	0.00	0.00	0.00	0.00	162,105.96	0.00	0.00	0.00	24,874.04	24,874.04	24,874.04	0.00	---	100.00
12-00-00000-2611-010200	COMBUSTIBLES	0.00	0.00	0.00	0.00	0.00	3,452.28	3,452.28	0.00	0.00	0.00	0.00	0.00	0.00	0.00	---	---
12-00-00000-2611-021200	COMBUSTIBLES	237,657.07	0.00	0.00	101,688.45	0.00	414,497.81	84,630.34	0.00	0.00	0.00	669,212.99	669,212.99	669,212.99	0.00	---	100.00
12-00-00000-2612-021200	LUBRICANTES Y ADITIVOS	407,803.26	0.00	0.00	0.00	0.00	0.00	381,471.03	0.00	0.00	0.00	26,332.23	26,332.23	26,332.23	0.00	---	100.00
12-00-00000-2911-021200	REFACCIONES, ACCESORIOS Y HERRAMIENTAS MENORES	50,000.00	0.00	0.00	0.00	0.00	0.00	9,180.47	0.00	0.00	0.00	40,819.53	40,819.53	40,819.53	0.00	---	100.00
12-00-00000-2981-021200	REFACCIONES Y ACCESORIOS MENORES DE MAQUINARIA Y OTROS EQUIPOS	106,447.29	0.00	0.00	0.00	0.00	0.00	87,534.08	0.00	0.00	0.00	18,913.21	18,913.21	18,913.21	0.00	---	100.00
12-00-00000-3551-021200	REPARACIÓN Y MANTENIMIENTO DE EQUIPO DE TRANSPORTE	60,000.00	0.00	0.00	0.00	0.00	0.00	40,422.80	0.00	0.00	0.00	19,577.20	19,577.20	19,577.20	0.00	---	100.00
12-00-00000-3571-021200	MANTENIMIENTO Y CONSERVACIÓN DE MAQUINARIA Y EQUIPO	36,134.87	0.00	0.00	0.00	0.00	0.00	34,134.87	0.00	0.00	0.00	2,000.00	2,000.00	2,000.00	0.00	---	100.00
12-00-00000-3751-021200	VIÁTICOS NACIONALES	28,686.60	0.00	0.00	0.00	0.00	0.00	28,686.60	0.00	0.00	0.00	0.00	0.00	0.00	0.00	---	---

ESTADO PRESUPUESTAL DE EGRESOS
COMITÁN DE DOMÍNGUEZ
ESTADO PRESUPUESTAL DE EGRESOS DEL PERIODO: Del 01/01/2016 al 31/12/2016

EPE
30-may.-17

Clave Presupuestal SubPrograma-Proyecto-Obra-Partida-Area	Concepto	Pto. Autorizado	ACUM. PERIODO ANTERIOR		MOVIMIENTOS DEL PERIODO								SALDOS ACTUALES			AVANCES	
					Modificaciones		Transferencias		Erogado								
			Presup. Modif.	Erogado Anterior	Ampliación	Reducción	Aumento	Disminución	Comprometido	Devengado	Ejercido	Pagado	Presup. Modif.	Erogado	Saldo Disponible	% Fís.	% Finan.
PROG. : 03 INFRAESTRUCTURA Y EQUIPAMIENTO MUNICIPAL		**33,637,168.34**	**0.00**	**0.00**	**0.00**	**0.00**	**5,744,165.94**	**31,357,259.02**	**0.00**	**0.00**	**0.00**	**8,024,075.26**	**8,024,075.26**	**8,024,075.26**	**0.00**		
FIN.: 1 GOBIERNO		**0.00**	**0.00**	**0.00**	**0.00**	**0.00**	**425,626.29**	**0.00**	**0.00**	**0.00**	**0.00**	**425,626.29**	**425,626.29**	**425,626.29**	**0.00**		
FUN.: 8 OTROS SERVICIOS GENERALES		**0.00**	**0.00**	**0.00**	**0.00**	**0.00**	**425,626.29**	**0.00**	**0.00**	**0.00**	**0.00**	**425,626.29**	**425,626.29**	**425,626.29**	**0.00**		
SFUN.: 1 SERVICIOS REGISTRALES, ADMINISTRATIVOS Y PATRIMONIALES		**0.00**	**0.00**	**0.00**	**0.00**	**0.00**	**425,626.29**	**0.00**	**0.00**	**0.00**	**0.00**	**425,626.29**	**425,626.29**	**425,626.29**	**0.00**		
LOC.: 0044 - COMITAN DE DOMINGUEZ CABECERA MU		**0.00**	**0.00**	**0.00**	**0.00**	**0.00**	**425,626.29**	**0.00**	**0.00**	**0.00**	**0.00**	**425,626.29**	**425,626.29**	**425,626.29**	**0.00**		
16-02-00022-5111-010200	ADQUISICION DE MOBILIARIO, PARA DIFERENTES AREAS DE LA PRESIDENCIA MUNICIPAL.	0.00	0.00	0.00	0.00	0.00	46,827.00	0.00	0.00	0.00	0.00	46,827.00	46,827.00	46,827.00	0.00	---	100.00
16-05-00028-5111-010500	ADQUISICION DE UN ARCHIVERO PARA LA COORDINACION DE ADQUISICIONES MUNICIPALES.	0.00	0.00	0.00	0.00	0.00	6,945.00	0.00	0.00	0.00	0.00	6,945.00	6,945.00	6,945.00	0.00	---	100.00
16-04-00026-5151-010400	ADQUISICION DE UNA IMPRESORA MULTIFUNCIONAL HP, PARA TESORERIA MUNICIPAL.	0.00	0.00	0.00	0.00	0.00	3,599.00	0.00	0.00	0.00	0.00	3,599.00	3,599.00	3,599.00	0.00	---	100.00
16-10-00024-5151-020100	ADQUISICION DE IMPRESORA L310 (C11CE57301) PARA LA DIRECCION DE SEGURIDAD PUBLICA MUNICIPAL.	0.00	0.00	0.00	0.00	0.00	3,386.00	0.00	0.00	0.00	0.00	3,386.00	3,386.00	3,386.00	0.00	---	100.00
16-12-00027-5151-011000	ADQUISICION DE UNA IMPRESORA MULTIFUNCIONAL L575 MARCA EPSON, PARA LA DIRECCION DE PLANEACION MUNICIPAL.	0.00	0.00	0.00	0.00	0.00	4,798.99	0.00	0.00	0.00	0.00	4,798.99	4,798.99	4,798.99	0.00	---	100.00
16-05-00030-5191-010500	ADQUISICION DE FOTOCOPIADORA, PARA LA COORDINACION DE ADQUISICIONES MUNICIPAL.	0.00	0.00	0.00	0.00	0.00	11,020.00	0.00	0.00	0.00	0.00	11,020.00	11,020.00	11,020.00	0.00	---	100.00
16-12-00014-5231-011000	ADQUISICION DE CAMARA FOTOGRAFICA, PARA LA DIRECCION DE PROYECCION MUNICIPAL.	0.00	0.00	0.00	0.00	0.00	11,995.65	0.00	0.00	0.00	0.00	11,995.65	11,995.65	11,995.65	0.00	---	100.00
16-12-00017-5231-011000	ADQUISICION DE CAMARAS FOTOGRAFICAS, PARA LA COORDINACION DE COMUNICIACION SOCIAL MUNICIPAL.	0.00	0.00	0.00	0.00	0.00	24,494.65	0.00	0.00	0.00	0.00	24,494.65	24,494.65	24,494.65	0.00	---	100.00
16-12-00020-5311-011000	ADQUISICION DE UNA CAMA DE GINECOLOGIA DE EXPLORACION, PARA LA DIRECCION DE SALUD MUNICIPAL (ZONA DE TOLERANCIA)	0.00	0.00	0.00	0.00	0.00	9,985.00	0.00	0.00	0.00	0.00	9,985.00	9,985.00	9,985.00	0.00	---	100.00
16-05-00016-5621-010500	ADQUISICION DE HIDROLAVADORA PARA LA COORDINACION DE RECURSOS MATERIALES MUNICIPALES, (PARA EL PARQUE VEHICULAR)	0.00	0.00	0.00	0.00	0.00	8,729.00	0.00	0.00	0.00	0.00	8,729.00	8,729.00	8,729.00	0.00	---	100.00

ESTADO PRESUPUESTAL DE EGRESOS
COMITÁN DE DOMÍNGUEZ

EPE
30-may.-17
Pág. 16 de 59

ESTADO PRESUPUESTAL DE EGRESOS DEL PERIODO: Del 01/01/2016 al 31/12/2016

Clave Presupuestal SubPrograma-Proyecto-Obra-Partida-Area	Concepto	Pto. Autorizado	ACUM. PERIODO ANTERIOR		MOVIMIENTOS DEL PERIODO								SALDOS ACTUALES			AVANCES	
					Modificaciones		Transferencias		Erogado								
			Presup. Modif.	Erogado Anterior	Ampliación	Reducción	Aumento	Disminución	Comprometido	Devengado	Ejercido	Pagado	Presup. Modif.	Erogado	Saldo Disponible	% Fís.	% Finan.
16-12-00019-5621-011000	ADQUISICION DE PLANTA PARA SOLDAR MARCA RAMIRO DE 250, PARA LA COORDINACION DE MERCADOS Y AMBULANTAJE MUNICIPAL	0.00	0.00	0.00	0.00	0.00	4,985.00	0.00	0.00	0.00	0.00	4,985.00	4,985.00	4,985.00	0.00	---	100.00
16-02-00018-5641-010200	ADQUISICION DE REFRIGERADOR ACROS NO. DE SERIE-VR55032871, PARA PRESIDENCIA MUNICIPAL	0.00	0.00	0.00	0.00	0.00	5,348.00	0.00	0.00	0.00	0.00	5,348.00	5,348.00	5,348.00	0.00	---	100.00
16-02-00015-5651-010200	ADQUISICION DE VIDEO CAMARAS DE VIGILANCIA INSTALADAS EN EL EDIFICIO DE LA PRESIDENCIA MUNICIPAL.	0.00	0.00	0.00	0.00	0.00	274,604.00	0.00	0.00	0.00	0.00	274,604.00	274,604.00	274,604.00	0.00	---	100.00
16-12-00023-5651-011000	AQUISICION DE TELEFONO SAMSUMG LTE SM-G930F GALAXY S7, PARA LA COORDINACION DE COMUNICACION SOCIAL MUNICIPAL	0.00	0.00	0.00	0.00	0.00	8,909.00	0.00	0.00	0.00	0.00	8,909.00	8,909.00	8,909.00	0.00	---	100.00
FIN.: 2 DESARROLLO SOCIAL		**33,637,168.34**	**0.00**	**0.00**	**0.00**	**0.00**	**4,318,539.65**	**30,974,258.35**	**0.00**	**0.00**	**0.00**	**6,981,449.64**	**6,981,449.64**	**6,981,449.64**	**0.00**		
FUN.: 1 PROTECCION AMBIENTAL		**8,100,000.00**	**0.00**	**0.00**	**0.00**	**0.00**	**0.00**	**8,100,000.00**	**0.00**	**0.00**	**0.00**	**0.00**	**0.00**	**0.00**	**0.00**		
SFUN.: 3 ORDENACIÓN DE AGUAS RESIDUALES, DRENAJE Y ALCANTARILLADO		**8,100,000.00**	**0.00**	**0.00**	**0.00**	**0.00**	**0.00**	**8,100,000.00**	**0.00**	**0.00**	**0.00**	**0.00**	**0.00**	**0.00**	**0.00**		
LOC.: 0044 - COMITAN DE DOMINGUEZ CABECERA MU		**8,100,000.00**	**0.00**	**0.00**	**0.00**	**0.00**	**0.00**	**8,100,000.00**	**0.00**	**0.00**	**0.00**	**0.00**	**0.00**	**0.00**	**0.00**		
06-02-00004-6144-010900	AMPLIACION DE DRENAJE SANITARIO, BARRIO YALCHIVOL.	800,000.00	0.00	0.00	0.00	0.00	0.00	800,000.00	0.00	0.00	0.00	0.00	0.00	0.00	0.00	---	---
06-05-00001-6145-010900	ELABORACION DE PROYECTOS EJECUTIVO PARA CONSTRUCCION DE PLANTA DE AGUAS RESIDUALES EN PLANTA DE TRATAMIENTO EN LA ZONA URBANA	300,000.00	0.00	0.00	0.00	0.00	0.00	300,000.00	0.00	0.00	0.00	0.00	0.00	0.00	0.00	---	---
17-05-00007-6143-010900	REHABILITACION DE RED DE DRENAJE SANITARIO (11A. CALLE SUR ORIENTE ENTRE 3A. Y 4A AVENIDA ORIENTE SUR), BARRIO PUENTE HIDALGO.	3,000,000.00	0.00	0.00	0.00	0.00	0.00	3,000,000.00	0.00	0.00	0.00	0.00	0.00	0.00	0.00	---	---
17-05-00010-6143-010900	REHABILITACION DE RED DE DRENAJE SANITARIO EN 8A. AVE. ORIENTE ENTRE 7A. SUR ORIENTE Y 5A. NORTE ORIENTE.	4,000,000.00	0.00	0.00	0.00	0.00	0.00	4,000,000.00	0.00	0.00	0.00	0.00	0.00	0.00	0.00	---	---
FUN.: 2 VIVIENDA Y SERVICIOS A LA COMUNIDAD		**25,537,168.34**	**0.00**	**0.00**	**0.00**	**0.00**	**4,318,539.65**	**22,874,258.35**	**0.00**	**0.00**	**0.00**	**6,981,449.64**	**6,981,449.64**	**6,981,449.64**	**0.00**		
SFUN.: 1 URBANIZACIÓN		**17,202,441.93**	**0.00**	**0.00**	**0.00**	**0.00**	**2,000,000.00**	**17,364,533.57**	**0.00**	**0.00**	**0.00**	**1,837,908.36**	**1,837,908.36**	**1,837,908.36**	**0.00**		
LOC.: 0044 - COMITAN DE DOMINGUEZ CABECERA MU		**17,202,441.93**	**0.00**	**0.00**	**0.00**	**0.00**	**2,000,000.00**	**17,364,533.57**	**0.00**	**0.00**	**0.00**	**1,837,908.36**	**1,837,908.36**	**1,837,908.36**	**0.00**		

ESTADO PRESUPUESTAL DE EGRESOS
COMITÁN DE DOMÍNGUEZ

EPE
30-may.-17
Pág. 17 de 59

ESTADO PRESUPUESTAL DE EGRESOS DEL PERIODO: Del 01/01/2016 al 31/12/2016

Clave Presupuestal SubPrograma-Proyecto-Obra-Partida-Area	Concepto	Pto. Autorizado	ACUM. PERIODO ANTERIOR		MOVIMIENTOS DEL PERIODO								SALDOS ACTUALES			AVANCES	
					Modificaciones		Transferencias		Erogado								
			Presup. Modif.	Erogado Anterior	Ampliación	Reducción	Aumento	Disminución	Comprometido	Devengado	Ejercido	Pagado	Presup. Modif.	Erogado	Saldo Disponible	% Fís.	% Finan.
08-01-00003-6141-010900	PAVIMENTACION DE CALLES Y AVENIDAS CON CONCRETO HIDRAULICO EN 8A. AVE. ORIENTE ENTRE 7A. SUR ORIENTE Y 5A. NORTE ORIENTE.	10,700,000.00	0.00	0.00	0.00	0.00	0.00	10,700,000.00	0.00	0.00	0.00	0.00	0.00	0.00	0.00	---	---
17-07-00002-6143-010900	REHABILITACION DE CALLES Y AVENIDAS DE LA CIUDAD CON MEZCLA ASFALTICA.	5,461,356.93	0.00	0.00	0.00	0.00	0.00	5,461,356.93	0.00	0.00	0.00	0.00	0.00	0.00	0.00	---	---
17-07-00009-6143-010900	REHABILITACION DE CALLES Y AVENIDAS DE LA CIUDAD CON CONCRETO HIDRAULICO.	1,041,085.00	0.00	0.00	0.00	0.00	0.00	188,777.93	0.00	0.00	0.00	852,307.07	852,307.07	852,307.07	0.00	100.00	100.00
17-07-00021-6143-010900	REHABILITACION DE CALLES Y AVENIDAS DE LA CIUDAD CON MEZCLA ASFALTICA.	0.00	0.00	0.00	0.00	0.00	2,000,000.00	1,014,398.71	0.00	0.00	0.00	985,601.29	985,601.29	985,601.29	0.00	100.00	100.00
SFUN.: 3 ABASTECIMIENTO DE AGUA		**3,324,067.43**	**0.00**	**0.00**	**0.00**	**0.00**	**1,143,645.58**	**3,324,067.43**	**0.00**	**0.00**	**0.00**	**1,143,645.58**	**1,143,645.58**	**1,143,645.58**	**0.00**		
LOC.: 0044 - COMITAN DE DOMINGUEZ CABECERA MU		**3,324,067.43**	**0.00**	**0.00**	**0.00**	**0.00**	**1,143,645.58**	**3,324,067.43**	**0.00**	**0.00**	**0.00**	**1,143,645.58**	**1,143,645.58**	**1,143,645.58**	**0.00**		
05-11-00025-6143-010900	EQUIPAMIENTO ELECTROMECANICO DEL POZO PROFUNDO PARA SUMINISTRO DE AGUA POTABLE, RIO GRANDE.	0.00	0.00	0.00	0.00	0.00	486,894.63	0.00	0.00	0.00	0.00	486,894.63	486,894.63	486,894.63	0.00	100.00	100.00
05-11-00029-6143-010900	EQUIPAMIENTO ELECTROMECANICO DEL POZO PROFUNDO PARA SUMINISTRO DE AGUA POTABLE, CASH.	0.00	0.00	0.00	0.00	0.00	656,750.95	0.00	0.00	0.00	0.00	656,750.95	656,750.95	656,750.95	0.00	100.00	100.00
17-04-00011-6143-010900	REHABILITACION DE RED DE AGUA POTABLE EN 8A. AVE. ORIENTE ENTRE 7A. SUR ORIENTE Y 5A. NORTE ORIENTE.	3,324,067.43	0.00	0.00	0.00	0.00	0.00	3,324,067.43	0.00	0.00	0.00	0.00	0.00	0.00	0.00	---	---
SFUN.: 4 ALUMBRADO PÚBLICO		**4,000,000.00**	**0.00**	**0.00**	**0.00**	**0.00**	**1,174,894.07**	**1,174,998.37**	**0.00**	**0.00**	**0.00**	**3,999,895.70**	**3,999,895.70**	**3,999,895.70**	**0.00**		
LOC.: 0044 - COMITAN DE DOMINGUEZ CABECERA MU		**2,500,000.00**	**0.00**	**0.00**	**0.00**	**0.00**	**1,174,894.07**	**104.30**	**0.00**	**0.00**	**0.00**	**3,674,789.77**	**3,674,789.77**	**3,674,789.77**	**0.00**		
12-10-00008-6143-010900	MANTENIMIENTO DE ALUMBRADO PUBLICO EN ZONA URBANA.	2,500,000.00	0.00	0.00	0.00	0.00	1,174,894.07	104.30	0.00	0.00	0.00	3,674,789.77	3,674,789.77	3,674,789.77	0.00	100.00	100.00
LOC.: 0320 - VARIAS LOCALIDADES		**1,500,000.00**	**0.00**	**0.00**	**0.00**	**0.00**	**0.00**	**1,174,894.07**	**0.00**	**0.00**	**0.00**	**325,105.93**	**325,105.93**	**325,105.93**	**0.00**		
12-10-00005-6143-010900	MANTENIMIENTO DE ALUMBRADO PUBLICO EN ZONA RURAL.	1,500,000.00	0.00	0.00	0.00	0.00	0.00	1,174,894.07	0.00	0.00	0.00	325,105.93	325,105.93	325,105.93	0.00	100.00	100.00
SFUN.: 6 SERVICIOS COMUNALES		**1,010,658.98**	**0.00**	**0.00**	**0.00**	**0.00**	**0.00**	**1,010,658.98**	**0.00**	**0.00**	**0.00**	**0.00**	**0.00**	**0.00**	**0.00**		
LOC.: 0044 - COMITAN DE DOMINGUEZ CABECERA MU		**1,010,658.98**	**0.00**	**0.00**	**0.00**	**0.00**	**0.00**	**1,010,658.98**	**0.00**	**0.00**	**0.00**	**0.00**	**0.00**	**0.00**	**0.00**		
09-09-00006-6141-010900	CONSTRUCCION DE PLATAFORMAS EN EL PANTEON MUNICIPAL.	1,010,658.98	0.00	0.00	0.00	0.00	0.00	1,010,658.98	0.00	0.00	0.00	0.00	0.00	0.00	0.00	---	---

ESTADO PRESUPUESTAL DE EGRESOS
COMITÁN DE DOMÍNGUEZ
ESTADO PRESUPUESTAL DE EGRESOS DEL PERIODO: Del 01/01/2016 al 31/12/2016

EPE
30-may.-17
Pág. 18 de 59

Clave Presupuestal SubPrograma-Proyecto-Obra-Partida-Area	Concepto	Pto. Autorizado	ACUM. PERIODO ANTERIOR		MOVIMIENTOS DEL PERIODO								SALDOS ACTUALES			AVANCES	
					Modificaciones		Transferencias		Erogado								
			Presup. Modif.	Erogado Anterior	Ampliación	Reducción	Aumento	Disminución	Comprometido	Devengado	Ejercido	Pagado	Presup. Modif.	Erogado	Saldo Disponible	% Fís.	% Finan.
FIN.: 3 DESARROLLO ECONÓMICO		**0.00**	**0.00**	**0.00**	**0.00**	**0.00**	**1,000,000.00**	**383,000.67**	**0.00**	**0.00**	**0.00**	**616,999.33**	**616,999.33**	**616,999.33**	**0.00**		
FUN.: 5 TRANSPORTE		**0.00**	**0.00**	**0.00**	**0.00**	**0.00**	**1,000,000.00**	**383,000.67**	**0.00**	**0.00**	**0.00**	**616,999.33**	**616,999.33**	**616,999.33**	**0.00**		
SFUN.: 1 TRANSPORTE POR CARRETERA		**0.00**	**0.00**	**0.00**	**0.00**	**0.00**	**1,000,000.00**	**383,000.67**	**0.00**	**0.00**	**0.00**	**616,999.33**	**616,999.33**	**616,999.33**	**0.00**		
LOC.: 0044 - COMITAN DE DOMINGUEZ CABECERA MU		**0.00**	**0.00**	**0.00**	**0.00**	**0.00**	**1,000,000.00**	**383,000.67**	**0.00**	**0.00**	**0.00**	**616,999.33**	**616,999.33**	**616,999.33**	**0.00**		
08-13-00012-6153-010900	COLOCACION Y MANTENIMIENTO DE SEÑALAMIENTOS VIALES EN CALLES Y AVENIDAS DE LA CIUDAD	0.00	0.00	0.00	0.00	0.00	1,000,000.00	383,000.67	0.00	0.00	0.00	616,999.33	616,999.33	616,999.33	0.00	100.00	100.00
FF. : AB ORDINARIOS ECONOMIAS DE AÑOS ANTERIORES		**0.00**	**0.00**	**0.00**	**1,872,444.74**	**0.00**	**1,314,320.00**	**1,314,320.00**	**0.00**	**0.00**	**0.00**	**1,314,320.00**	**1,872,444.74**	**1,314,320.00**	**558,124.74**		
PROG. : 01 SERVICIOS ADMINISTRATIVOS		**0.00**	**0.00**	**0.00**	**1,872,444.74**	**0.00**	**953,833.86**	**1,314,320.00**	**0.00**	**0.00**	**0.00**	**953,833.86**	**1,511,958.60**	**953,833.86**	**558,124.74**		
FIN.: 1 GOBIERNO		**0.00**	**0.00**	**0.00**	**0.00**	**0.00**	**953,833.86**	**0.00**	**0.00**	**0.00**	**0.00**	**953,833.86**	**953,833.86**	**953,833.86**	**0.00**		
FUN.: 2 JUSTICIA		**0.00**	**0.00**	**0.00**	**0.00**	**0.00**	**349.50**	**0.00**	**0.00**	**0.00**	**0.00**	**349.50**	**349.50**	**349.50**	**0.00**		
SFUN.: 1 IMPARTICIÓN DE JUSTICIA		**0.00**	**0.00**	**0.00**	**0.00**	**0.00**	**349.50**	**0.00**	**0.00**	**0.00**	**0.00**	**349.50**	**349.50**	**349.50**	**0.00**		
LOC.: 0001 - CABECERA MUNICIPAL		**0.00**	**0.00**	**0.00**	**0.00**	**0.00**	**349.50**	**0.00**	**0.00**	**0.00**	**0.00**	**349.50**	**349.50**	**349.50**	**0.00**		
06-00-00000-2611-010600	COMBUSTIBLES	0.00	0.00	0.00	0.00	0.00	349.50	0.00	0.00	0.00	0.00	349.50	349.50	349.50	0.00	--	100.00
FUN.: 3 COORDINACION DE LA POLITICA DE GOBIERNO		**0.00**	**0.00**	**0.00**	**0.00**	**0.00**	**951,900.56**	**0.00**	**0.00**	**0.00**	**0.00**	**951,900.56**	**951,900.56**	**951,900.56**	**0.00**		
SFUN.: 1 PRESIDENCIA / GUBERNATURA		**0.00**	**0.00**	**0.00**	**0.00**	**0.00**	**945,230.56**	**0.00**	**0.00**	**0.00**	**0.00**	**945,230.56**	**945,230.56**	**945,230.56**	**0.00**		
LOC.: 0001 - CABECERA MUNICIPAL		**0.00**	**0.00**	**0.00**	**0.00**	**0.00**	**945,230.56**	**0.00**	**0.00**	**0.00**	**0.00**	**945,230.56**	**945,230.56**	**945,230.56**	**0.00**		
02-00-00000-2611-010200	COMBUSTIBLES	0.00	0.00	0.00	0.00	0.00	616,928.67	0.00	0.00	0.00	0.00	616,928.67	616,928.67	616,928.67	0.00	--	100.00
02-00-00000-3311-010200	ASESORÍA	0.00	0.00	0.00	0.00	0.00	328,301.89	0.00	0.00	0.00	0.00	328,301.89	328,301.89	328,301.89	0.00	--	100.00
SFUN.: 9 OTROS		**0.00**	**0.00**	**0.00**	**0.00**	**0.00**	**6,670.00**	**0.00**	**0.00**	**0.00**	**0.00**	**6,670.00**	**6,670.00**	**6,670.00**	**0.00**		
LOC.: 0001 - CABECERA MUNICIPAL		**0.00**	**0.00**	**0.00**	**0.00**	**0.00**	**6,670.00**	**0.00**	**0.00**	**0.00**	**0.00**	**6,670.00**	**6,670.00**	**6,670.00**	**0.00**		
09-00-00000-2611-010900	COMBUSTIBLES	0.00	0.00	0.00	0.00	0.00	6,670.00	0.00	0.00	0.00	0.00	6,670.00	6,670.00	6,670.00	0.00	--	100.00
FUN.: 5 ASUNTOS FINANCIEROS Y HACENDARIOS		**0.00**	**0.00**	**0.00**	**0.00**	**0.00**	**1,583.80**	**0.00**	**0.00**	**0.00**	**0.00**	**1,583.80**	**1,583.80**	**1,583.80**	**0.00**		

ESTADO PRESUPUESTAL DE EGRESOS
COMITÁN DE DOMÍNGUEZ

EPE
30-may.-17
Pág. 19 de 59

ESTADO PRESUPUESTAL DE EGRESOS DEL PERIODO: Del 01/01/2016 al 31/12/2016

Clave Presupuestal SubPrograma-Proyecto-Obra-Partida-Area	Concepto	Pto. Autorizado	ACUM. PERIODO ANTERIOR		MOVIMIENTOS DEL PERIODO								SALDOS ACTUALES			AVANCES	
					Modificaciones		Transferencias		Erogado								
			Presup. Modif.	Erogado Anterior	Ampliación	Reducción	Aumento	Disminución	Comprometido	Devengado	Ejercido	Pagado	Presup. Modif.	Erogado	Saldo Disponible	% Fís.	% Finan.
SFUN.: 2 ASUNTOS HACENDARIOS		**0.00**	**0.00**	**0.00**	**0.00**	**0.00**	**1,583.80**	**0.00**	**0.00**	**0.00**	**0.00**	**1,583.80**	**1,583.80**	**1,583.80**	**0.00**		
LOC.: 0001 - CABECERA MUNICIPAL		**0.00**	**0.00**	**0.00**	**0.00**	**0.00**	**1,583.80**	**0.00**	**0.00**	**0.00**	**0.00**	**1,583.80**	**1,583.80**	**1,583.80**	**0.00**		
04-00-00000-2611-010400	COMBUSTIBLES	0.00	0.00	0.00	0.00	0.00	1,048.50	0.00	0.00	0.00	0.00	1,048.50	1,048.50	1,048.50	0.00	---	100.00
04-00-00000-3411-010400	SERVICIOS FINANCIEROS Y BANCARIOS	0.00	0.00	0.00	0.00	0.00	535.30	0.00	0.00	0.00	0.00	535.30	535.30	535.30	0.00	---	100.00
FIN.: 4 OTRAS NO CLASIFICADAS EN FUNCIONES ANTERIORES		**0.00**	**0.00**	**0.00**	**1,872,444.74**	**0.00**	**0.00**	**1,314,320.00**	**0.00**	**0.00**	**0.00**	**0.00**	**558,124.74**	**0.00**	**558,124.74**		
FUN.: 2 TRANSFERENCIAS, PARTICIPACIONES Y APORTACIONES ENTRE DIFERENTES NIVELES Y		**0.00**	**0.00**	**0.00**	**1,872,444.74**	**0.00**	**0.00**	**1,314,320.00**	**0.00**	**0.00**	**0.00**	**0.00**	**558,124.74**	**0.00**	**558,124.74**		
SFUN.: 1 TRANSFERENCIAS ENTRE DIFERENTES NIVELES Y ORDENES DE GOBIERNO		**0.00**	**0.00**	**0.00**	**1,872,444.74**	**0.00**	**0.00**	**1,314,320.00**	**0.00**	**0.00**	**0.00**	**0.00**	**558,124.74**	**0.00**	**558,124.74**		
LOC.: 0001 - CABECERA MUNICIPAL		**0.00**	**0.00**	**0.00**	**1,872,444.74**	**0.00**	**0.00**	**1,314,320.00**	**0.00**	**0.00**	**0.00**	**0.00**	**558,124.74**	**0.00**	**558,124.74**		
10-00-00000-8111-011000	FONDO GENERAL DE PARTICIPACIONES	0.00	0.00	0.00	1,872,444.74	0.00	0.00	1,314,320.00	0.00	0.00	0.00	0.00	558,124.74	0.00	558,124.74	---	0.00
PROG. : 02 SERVICIOS PUBLICOS		**0.00**	**0.00**	**0.00**	**0.00**	**0.00**	**360,486.14**	**0.00**	**0.00**	**0.00**	**0.00**	**360,486.14**	**360,486.14**	**360,486.14**	**0.00**		
FIN.: 1 GOBIERNO		**0.00**	**0.00**	**0.00**	**0.00**	**0.00**	**10,571.19**	**0.00**	**0.00**	**0.00**	**0.00**	**10,571.19**	**10,571.19**	**10,571.19**	**0.00**		
FUN.: 7 ASUNTOS DE ORDEN PUBLICO Y DE SEGURIDAD INTERIOR		**0.00**	**0.00**	**0.00**	**0.00**	**0.00**	**10,571.19**	**0.00**	**0.00**	**0.00**	**0.00**	**10,571.19**	**10,571.19**	**10,571.19**	**0.00**		
SFUN.: 1 POLICÍA		**0.00**	**0.00**	**0.00**	**0.00**	**0.00**	**10,571.19**	**0.00**	**0.00**	**0.00**	**0.00**	**10,571.19**	**10,571.19**	**10,571.19**	**0.00**		
LOC.: 0001 - CABECERA MUNICIPAL		**0.00**	**0.00**	**0.00**	**0.00**	**0.00**	**10,571.19**	**0.00**	**0.00**	**0.00**	**0.00**	**10,571.19**	**10,571.19**	**10,571.19**	**0.00**		
01-00-00000-2611-020100	COMBUSTIBLES	0.00	0.00	0.00	0.00	0.00	10,571.19	0.00	0.00	0.00	0.00	10,571.19	10,571.19	10,571.19	0.00	---	100.00
FIN.: 2 DESARROLLO SOCIAL		**0.00**	**0.00**	**0.00**	**0.00**	**0.00**	**321,444.75**	**0.00**	**0.00**	**0.00**	**0.00**	**321,444.75**	**321,444.75**	**321,444.75**	**0.00**		
FUN.: 1 PROTECCION AMBIENTAL		**0.00**	**0.00**	**0.00**	**0.00**	**0.00**	**302,895.25**	**0.00**	**0.00**	**0.00**	**0.00**	**302,895.25**	**302,895.25**	**302,895.25**	**0.00**		
SFUN.: 1 ORDENACIÓN DE DESECHOS		**0.00**	**0.00**	**0.00**	**0.00**	**0.00**	**302,895.25**	**0.00**	**0.00**	**0.00**	**0.00**	**302,895.25**	**302,895.25**	**302,895.25**	**0.00**		
LOC.: 0001 - CABECERA MUNICIPAL		**0.00**	**0.00**	**0.00**	**0.00**	**0.00**	**302,895.25**	**0.00**	**0.00**	**0.00**	**0.00**	**302,895.25**	**302,895.25**	**302,895.25**	**0.00**		
02-00-00000-1221-020200	SUELDO AL PERSONAL EVENTUAL	0.00	0.00	0.00	0.00	0.00	1,998.00	0.00	0.00	0.00	0.00	1,998.00	1,998.00	1,998.00	0.00	---	100.00
02-00-00000-2611-020200	COMBUSTIBLES	0.00	0.00	0.00	0.00	0.00	300,897.25	0.00	0.00	0.00	0.00	300,897.25	300,897.25	300,897.25	0.00	---	100.00

ESTADO PRESUPUESTAL DE EGRESOS
COMITÁN DE DOMÍNGUEZ

EPE
30-may.-17
Pág. 20 de 59

ESTADO PRESUPUESTAL DE EGRESOS DEL PERIODO: Del 01/01/2016 al 31/12/2016

Clave Presupuestal SubPrograma-Proyecto-Obra-Partida-Area	Concepto	Pto. Autorizado	ACUM. PERIODO ANTERIOR		MOVIMIENTOS DEL PERIODO								SALDOS ACTUALES			AVANCES	
					Modificaciones		Transferencias		Erogado								
			Presup. Modif.	Erogado Anterior	Ampliación	Reducción	Aumento	Disminución	Comprometido	Devengado	Ejercido	Pagado	Presup. Modif.	Erogado	Saldo Disponible	% Fís.	% Finan.
FUN.: 2 VIVIENDA Y SERVICIOS A LA COMUNIDAD		**0.00**	**0.00**	**0.00**	**0.00**	**0.00**	**18,549.50**	**0.00**	**0.00**	**0.00**	**0.00**	**18,549.50**	**18,549.50**	**18,549.50**	**0.00**		
SFUN.: 6 SERVICIOS COMUNALES		**0.00**	**0.00**	**0.00**	**0.00**	**0.00**	**18,549.50**	**0.00**	**0.00**	**0.00**	**0.00**	**18,549.50**	**18,549.50**	**18,549.50**	**0.00**		
LOC.: 0001 - CABECERA MUNICIPAL		**0.00**	**0.00**	**0.00**	**0.00**	**0.00**	**18,549.50**	**0.00**	**0.00**	**0.00**	**0.00**	**18,549.50**	**18,549.50**	**18,549.50**	**0.00**		
04-00-00000-2611-020400	COMBUSTIBLES	0.00	0.00	0.00	0.00	0.00	18,549.50	0.00	0.00	0.00	0.00	18,549.50	18,549.50	18,549.50	0.00	--	100.00
FIN.: 3 DESARROLLO ECONÓMICO		**0.00**	**0.00**	**0.00**	**0.00**	**0.00**	**28,470.20**	**0.00**	**0.00**	**0.00**	**0.00**	**28,470.20**	**28,470.20**	**28,470.20**	**0.00**		
FUN.: 2 AGROPECUARIA, SILVICULTURA, PESCA Y CAZA		**0.00**	**0.00**	**0.00**	**0.00**	**0.00**	**28,470.20**	**0.00**	**0.00**	**0.00**	**0.00**	**28,470.20**	**28,470.20**	**28,470.20**	**0.00**		
SFUN.: 1 AGROPECUARIA		**0.00**	**0.00**	**0.00**	**0.00**	**0.00**	**28,470.20**	**0.00**	**0.00**	**0.00**	**0.00**	**28,470.20**	**28,470.20**	**28,470.20**	**0.00**		
LOC.: 0001 - CABECERA MUNICIPAL		**0.00**	**0.00**	**0.00**	**0.00**	**0.00**	**28,470.20**	**0.00**	**0.00**	**0.00**	**0.00**	**28,470.20**	**28,470.20**	**28,470.20**	**0.00**		
12-00-00000-2611-021200	COMBUSTIBLES	0.00	0.00	0.00	0.00	0.00	28,470.20	0.00	0.00	0.00	0.00	28,470.20	28,470.20	28,470.20	0.00	--	100.00
FF. : CB OTROS CONVENIDOS ECONOMIAS DE AÑOS ANTERIORES		**0.00**	**0.00**	**0.00**	**9.36**	**0.00**	**0.00**	**0.00**	**0.00**	**0.00**	**0.00**	**0.00**	**9.36**	**0.00**	**9.36**		
PROG. : 01 SERVICIOS ADMINISTRATIVOS		**0.00**	**0.00**	**0.00**	**9.36**	**0.00**	**0.00**	**0.00**	**0.00**	**0.00**	**0.00**	**0.00**	**9.36**	**0.00**	**9.36**		
FIN.: 4 OTRAS NO CLASIFICADAS EN FUNCIONES ANTERIORES		**0.00**	**0.00**	**0.00**	**9.36**	**0.00**	**0.00**	**0.00**	**0.00**	**0.00**	**0.00**	**0.00**	**9.36**	**0.00**	**9.36**		
FUN.: 2 TRANSFERENCIAS, PARTICIPACIONES Y APORTACIONES ENTRE DIFERENTES NIVELES Y		**0.00**	**0.00**	**0.00**	**9.36**	**0.00**	**0.00**	**0.00**	**0.00**	**0.00**	**0.00**	**0.00**	**9.36**	**0.00**	**9.36**		
SFUN.: 1 TRANSFERENCIAS ENTRE DIFERENTES NIVELES Y ORDENES DE GOBIERNO		**0.00**	**0.00**	**0.00**	**9.36**	**0.00**	**0.00**	**0.00**	**0.00**	**0.00**	**0.00**	**0.00**	**9.36**	**0.00**	**9.36**		
LOC.: 0001 - CABECERA MUNICIPAL		**0.00**	**0.00**	**0.00**	**9.36**	**0.00**	**0.00**	**0.00**	**0.00**	**0.00**	**0.00**	**0.00**	**9.36**	**0.00**	**9.36**		
10-00-00000-8329-011000	OTRAS APORTACIONES DE LA FEDERACIÓN A MUNICIPIOS	0.00	0.00	0.00	9.36	0.00	0.00	0.00	0.00	0.00	0.00	0.00	9.36	0.00	9.36	--	0.00
FF. : CD OTROS CONVENIDOS PRODUCTOS FINANCIEROS DE AÑOS ANTERIORES		**0.00**	**0.00**	**0.00**	**2,831.87**	**0.00**	**1,426.16**	**1,426.16**	**0.00**	**0.00**	**0.00**	**1,426.16**	**2,831.87**	**1,426.16**	**1,405.71**		
PROG. : 01 SERVICIOS ADMINISTRATIVOS		**0.00**	**0.00**	**0.00**	**2,831.87**	**0.00**	**1,426.16**	**1,426.16**	**0.00**	**0.00**	**0.00**	**1,426.16**	**2,831.87**	**1,426.16**	**1,405.71**		

ESTADO PRESUPUESTAL DE EGRESOS
COMITÁN DE DOMÍNGUEZ

EPE
30-may.-17
Pág. 21 de 59

ESTADO PRESUPUESTAL DE EGRESOS DEL PERIODO: Del 01/01/2016 al 31/12/2016

Clave Presupuestal SubPrograma-Proyecto-Obra-Partida-Area	Concepto	Pto. Autorizado	ACUM. PERIODO ANTERIOR		MOVIMIENTOS DEL PERIODO								SALDOS ACTUALES			AVANCES	
					Modificaciones		Transferencias		Erogado								
			Presup. Modif.	Erogado Anterior	Ampliación	Reducción	Aumento	Disminución	Comprometido	Devengado	Ejercido	Pagado	Presup. Modif.	Erogado	Saldo Disponible	% Fís.	% Finan.
FIN.: 1 GOBIERNO		**0.00**	**0.00**	**0.00**	**0.00**	**0.00**	**1,426.16**	**0.00**	**0.00**	**0.00**	**0.00**	**1,426.16**	**1,426.16**	**1,426.16**	**0.00**		
FUN.: 5 ASUNTOS FINANCIEROS Y HACENDARIOS		**0.00**	**0.00**	**0.00**	**0.00**	**0.00**	**1,426.16**	**0.00**	**0.00**	**0.00**	**0.00**	**1,426.16**	**1,426.16**	**1,426.16**	**0.00**		
SFUN.: 2 ASUNTOS HACENDARIOS		**0.00**	**0.00**	**0.00**	**0.00**	**0.00**	**1,426.16**	**0.00**	**0.00**	**0.00**	**0.00**	**1,426.16**	**1,426.16**	**1,426.16**	**0.00**		
LOC.: 0001 - CABECERA MUNICIPAL		**0.00**	**0.00**	**0.00**	**0.00**	**0.00**	**1,426.16**	**0.00**	**0.00**	**0.00**	**0.00**	**1,426.16**	**1,426.16**	**1,426.16**	**0.00**		
04-00-00000-3411-010400	SERVICIOS FINANCIEROS Y BANCARIOS	0.00	0.00	0.00	0.00	0.00	1,426.16	0.00	0.00	0.00	0.00	1,426.16	1,426.16	1,426.16	0.00	---	100.00
FIN.: 4 OTRAS NO CLASIFICADAS EN FUNCIONES ANTERIORES		**0.00**	**0.00**	**0.00**	**2,831.87**	**0.00**	**0.00**	**1,426.16**	**0.00**	**0.00**	**0.00**	**0.00**	**1,405.71**	**0.00**	**1,405.71**		
FUN.: 2 TRANSFERENCIAS, PARTICIPACIONES Y APORTACIONES ENTRE DIFERENTES NIVELES Y		**0.00**	**0.00**	**0.00**	**2,831.87**	**0.00**	**0.00**	**1,426.16**	**0.00**	**0.00**	**0.00**	**0.00**	**1,405.71**	**0.00**	**1,405.71**		
SFUN.: 1 TRANSFERENCIAS ENTRE DIFERENTES NIVELES Y ORDENES DE GOBIERNO		**0.00**	**0.00**	**0.00**	**2,831.87**	**0.00**	**0.00**	**1,426.16**	**0.00**	**0.00**	**0.00**	**0.00**	**1,405.71**	**0.00**	**1,405.71**		
LOC.: 0001 - CABECERA MUNICIPAL		**0.00**	**0.00**	**0.00**	**2,831.87**	**0.00**	**0.00**	**1,426.16**	**0.00**	**0.00**	**0.00**	**0.00**	**1,405.71**	**0.00**	**1,405.71**		
10-00-00000-8329-011000	OTRAS APORTACIONES DE LA FEDERACIÓN A MUNICIPIOS	0.00	0.00	0.00	2,831.87	0.00	0.00	1,426.16	0.00	0.00	0.00	0.00	1,405.71	0.00	1,405.71	---	0.00
FF. : DA TRANSFERENCIAS Y RECURSOS ADICIONALES ESTATALES AÑO EN CURSO		**0.00**	**0.00**	**0.00**	**12,872,144.31**	**0.00**	**0.00**	**0.00**	**8,037,601.58**	**0.00**	**0.00**	**4,834,542.73**	**12,872,144.31**	**12,872,144.31**	**0.00**		
PROG. : AS AGUA Y SANEAMIENTO		**0.00**	**0.00**	**0.00**	**12,872,144.31**	**0.00**	**0.00**	**0.00**	**8,037,601.58**	**0.00**	**0.00**	**4,834,542.73**	**12,872,144.31**	**12,872,144.31**	**0.00**		
FIN.: 2 DESARROLLO SOCIAL		**0.00**	**0.00**	**0.00**	**12,872,144.31**	**0.00**	**0.00**	**0.00**	**8,037,601.58**	**0.00**	**0.00**	**4,834,542.73**	**12,872,144.31**	**12,872,144.31**	**0.00**		
FUN.: 2 VIVIENDA Y SERVICIOS A LA COMUNIDAD		**0.00**	**0.00**	**0.00**	**12,872,144.31**	**0.00**	**0.00**	**0.00**	**8,037,601.58**	**0.00**	**0.00**	**4,834,542.73**	**12,872,144.31**	**12,872,144.31**	**0.00**		
SFUN.: 3 ABASTECIMIENTO DE AGUA		**0.00**	**0.00**	**0.00**	**12,872,144.31**	**0.00**	**0.00**	**0.00**	**8,037,601.58**	**0.00**	**0.00**	**4,834,542.73**	**12,872,144.31**	**12,872,144.31**	**0.00**		
LOC.: 0044 - COMITAN DE DOMINGUEZ CABECERA MU		**0.00**	**0.00**	**0.00**	**12,872,144.31**	**0.00**	**0.00**	**0.00**	**8,037,601.58**	**0.00**	**0.00**	**4,834,542.73**	**12,872,144.31**	**12,872,144.31**	**0.00**		
09-05-90001-6143-010900	REHABILITACION DEL SISTEMA DE AGUA POTABLE, BARRIO EL CEDRO	0.00	0.00	0.00	12,872,144.31	0.00	0.00	0.00	8,037,601.58	0.00	0.00	4,834,542.73	12,872,144.31	12,872,144.31	0.00	38.00	37.56
FF. : DB TRANSFERENCIAS Y RECURSOS ADICIONALES ESTATALES ECONOMIAS DE AÑOS ANTERIORES		**0.00**	**0.00**	**0.00**	**0.30**	**0.00**	**0.00**	**0.00**	**0.00**	**0.00**	**0.00**	**0.00**	**0.30**	**0.00**	**0.30**		

ESTADO PRESUPUESTAL DE EGRESOS
COMITÁN DE DOMÍNGUEZ
ESTADO PRESUPUESTAL DE EGRESOS DEL PERIODO: Del 01/01/2016 al 31/12/2016

EPE
30-may.-17

Clave Presupuestal SubPrograma-Proyecto-Obra-Partida-Area	Concepto	Pto. Autorizado	ACUM. PERIODO ANTERIOR		MOVIMIENTOS DEL PERIODO								SALDOS ACTUALES			AVANCES	
					Modificaciones		Transferencias		Erogado								
			Presup. Modif.	Erogado Anterior	Ampliación	Reducción	Aumento	Disminución	Comprometido	Devengado	Ejercido	Pagado	Presup. Modif.	Erogado	Saldo Disponible	% Fís.	% Finan.
PROG. : 01 SERVICIOS ADMINISTRATIVOS		**0.00**	**0.00**	**0.00**	**0.30**	**0.00**	**0.00**	**0.00**	**0.00**	**0.00**	**0.00**	**0.00**	**0.30**	**0.00**	**0.30**		
FIN.: 4 OTRAS NO CLASIFICADAS EN FUNCIONES ANTERIORES		**0.00**	**0.00**	**0.00**	**0.30**	**0.00**	**0.00**	**0.00**	**0.00**	**0.00**	**0.00**	**0.00**	**0.30**	**0.00**	**0.30**		
FUN.: 2 TRANSFERENCIAS, PARTICIPACIONES Y APORTACIONES ENTRE DIFERENTES NIVELES Y		**0.00**	**0.00**	**0.00**	**0.30**	**0.00**	**0.00**	**0.00**	**0.00**	**0.00**	**0.00**	**0.00**	**0.30**	**0.00**	**0.30**		
SFUN.: 1 TRANSFERENCIAS ENTRE DIFERENTES NIVELES Y ORDENES DE GOBIERNO		**0.00**	**0.00**	**0.00**	**0.30**	**0.00**	**0.00**	**0.00**	**0.00**	**0.00**	**0.00**	**0.00**	**0.30**	**0.00**	**0.30**		
LOC.: 0001 - CABECERA MUNICIPAL		**0.00**	**0.00**	**0.00**	**0.30**	**0.00**	**0.00**	**0.00**	**0.00**	**0.00**	**0.00**	**0.00**	**0.30**	**0.00**	**0.30**		
10-00-00000-8329-011000	OTRAS APORTACIONES DE LA FEDERACIÓN A MUNICIPIOS	0.00	0.00	0.00	0.30	0.00	0.00	0.00	0.00	0.00	0.00	0.00	0.30	0.00	0.30	---	0.00
FF. : DD TRANSFERENCIAS Y RECURSOS ADICIONALES ESTATALES PRODUCTOS FINANCIEROS DE AÑOS ANTERIORES		**0.00**	**0.00**	**0.00**	**754.73**	**0.00**	**0.00**	**0.00**	**0.00**	**0.00**	**0.00**	**0.00**	**754.73**	**0.00**	**754.73**		
PROG. : 01 SERVICIOS ADMINISTRATIVOS		**0.00**	**0.00**	**0.00**	**754.73**	**0.00**	**0.00**	**0.00**	**0.00**	**0.00**	**0.00**	**0.00**	**754.73**	**0.00**	**754.73**		
FIN.: 4 OTRAS NO CLASIFICADAS EN FUNCIONES ANTERIORES		**0.00**	**0.00**	**0.00**	**754.73**	**0.00**	**0.00**	**0.00**	**0.00**	**0.00**	**0.00**	**0.00**	**754.73**	**0.00**	**754.73**		
FUN.: 2 TRANSFERENCIAS, PARTICIPACIONES Y APORTACIONES ENTRE DIFERENTES NIVELES Y		**0.00**	**0.00**	**0.00**	**754.73**	**0.00**	**0.00**	**0.00**	**0.00**	**0.00**	**0.00**	**0.00**	**754.73**	**0.00**	**754.73**		
SFUN.: 1 TRANSFERENCIAS ENTRE DIFERENTES NIVELES Y ORDENES DE GOBIERNO		**0.00**	**0.00**	**0.00**	**754.73**	**0.00**	**0.00**	**0.00**	**0.00**	**0.00**	**0.00**	**0.00**	**754.73**	**0.00**	**754.73**		
LOC.: 0001 - CABECERA MUNICIPAL		**0.00**	**0.00**	**0.00**	**754.73**	**0.00**	**0.00**	**0.00**	**0.00**	**0.00**	**0.00**	**0.00**	**754.73**	**0.00**	**754.73**		
10-00-00000-8329-011000	OTRAS APORTACIONES DE LA FEDERACIÓN A MUNICIPIOS	0.00	0.00	0.00	754.73	0.00	0.00	0.00	0.00	0.00	0.00	0.00	754.73	0.00	754.73	---	0.00
FF. : DE TRANSFERENCIAS Y RECURSOS ADICIONALES ESTATALES PRODUCTOS FINANCIEROS AÑO EN CURSO		**0.00**	**0.00**	**0.00**	**45.72**	**0.00**	**0.00**	**0.00**	**0.00**	**0.00**	**0.00**	**0.00**	**45.72**	**0.00**	**45.72**		
PROG. : 01 SERVICIOS ADMINISTRATIVOS		**0.00**	**0.00**	**0.00**	**45.72**	**0.00**	**0.00**	**0.00**	**0.00**	**0.00**	**0.00**	**0.00**	**45.72**	**0.00**	**45.72**		
FIN.: 4 OTRAS NO CLASIFICADAS EN FUNCIONES ANTERIORES		**0.00**	**0.00**	**0.00**	**45.72**	**0.00**	**0.00**	**0.00**	**0.00**	**0.00**	**0.00**	**0.00**	**45.72**	**0.00**	**45.72**		
FUN.: 2 TRANSFERENCIAS, PARTICIPACIONES Y APORTACIONES ENTRE DIFERENTES NIVELES Y		**0.00**	**0.00**	**0.00**	**45.72**	**0.00**	**0.00**	**0.00**	**0.00**	**0.00**	**0.00**	**0.00**	**45.72**	**0.00**	**45.72**		

ESTADO PRESUPUESTAL DE EGRESOS
COMITÁN DE DOMÍNGUEZ
ESTADO PRESUPUESTAL DE EGRESOS DEL PERIODO: Del 01/01/2016 al 31/12/2016

EPE
30-may.-17

Clave Presupuestal SubPrograma-Proyecto-Obra-Partida-Area	Concepto	Pto. Autorizado	ACUM. PERIODO ANTERIOR		MOVIMIENTOS DEL PERIODO								SALDOS ACTUALES			AVANCES	
					Modificaciones		Transferencias		Erogado								
			Presup. Modif.	Erogado Anterior	Ampliación	Reducción	Aumento	Disminución	Comprometido	Devengado	Ejercido	Pagado	Presup. Modif.	Erogado	Saldo Disponible	% Fís.	% Finan.
SFUN.: 1 TRANSFERENCIAS ENTRE DIFERENTES NIVELES Y ORDENES DE GOBIERNO		**0.00**	**0.00**	**0.00**	**45.72**	**0.00**	**0.00**	**0.00**	**0.00**	**0.00**	**0.00**	**0.00**	**45.72**	**0.00**	**45.72**		
LOC.: 0001 - CABECERA MUNICIPAL		**0.00**	**0.00**	**0.00**	**45.72**	**0.00**	**0.00**	**0.00**	**0.00**	**0.00**	**0.00**	**0.00**	**45.72**	**0.00**	**45.72**		
10-00-00000-8329-011000	OTRAS APORTACIONES DE LA FEDERACIÓN A MUNICIPIOS	0.00	0.00	0.00	45.72	0.00	0.00	0.00	0.00	0.00	0.00	0.00	45.72	0.00	45.72	---	0.00
FF. : EA FISM AÑO EN CURSO		**89,661,529.00**	**0.00**	**0.00**	**3,810,989.39**	**0.00**	**93,472,516.51**	**93,472,516.51**	**27,793,794.20**	**0.00**	**0.00**	**65,678,722.31**	**93,472,518.39**	**93,472,516.51**	**1.88**		
PROG. : 01 SERVICIOS ADMINISTRATIVOS		**89,661,529.00**	**0.00**	**0.00**	**3,810,989.39**	**0.00**	**0.00**	**93,472,516.51**	**0.00**	**0.00**	**0.00**	**0.00**	**1.88**	**0.00**	**1.88**		
FIN.: 4 OTRAS NO CLASIFICADAS EN FUNCIONES ANTERIORES		**89,661,529.00**	**0.00**	**0.00**	**3,810,989.39**	**0.00**	**0.00**	**93,472,516.51**	**0.00**	**0.00**	**0.00**	**0.00**	**1.88**	**0.00**	**1.88**		
FUN.: 2 TRANSFERENCIAS, PARTICIPACIONES Y APORTACIONES ENTRE DIFERENTES NIVELES Y		**89,661,529.00**	**0.00**	**0.00**	**3,810,989.39**	**0.00**	**0.00**	**93,472,516.51**	**0.00**	**0.00**	**0.00**	**0.00**	**1.88**	**0.00**	**1.88**		
SFUN.: 1 TRANSFERENCIAS ENTRE DIFERENTES NIVELES Y ORDENES DE GOBIERNO		**89,661,529.00**	**0.00**	**0.00**	**3,810,989.39**	**0.00**	**0.00**	**93,472,516.51**	**0.00**	**0.00**	**0.00**	**0.00**	**1.88**	**0.00**	**1.88**		
LOC.: 0001 - CABECERA MUNICIPAL		**89,661,529.00**	**0.00**	**0.00**	**3,810,989.39**	**0.00**	**0.00**	**93,472,516.51**	**0.00**	**0.00**	**0.00**	**0.00**	**1.88**	**0.00**	**1.88**		
10-00-00000-8321-011000	FONDO DE APORTACIONES PARA LA INFRAESTRUCTURA SOCIAL MUNICIPAL. (FISM)	89,661,529.00	0.00	0.00	3,810,989.39	0.00	0.00	93,472,516.51	0.00	0.00	0.00	0.00	1.88	0.00	1.88	---	0.00
PROG. : AS AGUA Y SANEAMIENTO		**0.00**	**0.00**	**0.00**	**0.00**	**0.00**	**50,238,824.08**	**0.00**	**20,687,273.08**	**0.00**	**0.00**	**29,551,551.00**	**50,238,824.08**	**50,238,824.08**	**0.00**		
FIN.: 2 DESARROLLO SOCIAL		**0.00**	**0.00**	**0.00**	**0.00**	**0.00**	**50,238,824.08**	**0.00**	**20,687,273.08**	**0.00**	**0.00**	**29,551,551.00**	**50,238,824.08**	**50,238,824.08**	**0.00**		
FUN.: 2 VIVIENDA Y SERVICIOS A LA COMUNIDAD		**0.00**	**0.00**	**0.00**	**0.00**	**0.00**	**50,238,824.08**	**0.00**	**20,687,273.08**	**0.00**	**0.00**	**29,551,551.00**	**50,238,824.08**	**50,238,824.08**	**0.00**		
SFUN.: 3 ABASTECIMIENTO DE AGUA		**0.00**	**0.00**	**0.00**	**0.00**	**0.00**	**50,238,824.08**	**0.00**	**20,687,273.08**	**0.00**	**0.00**	**29,551,551.00**	**50,238,824.08**	**50,238,824.08**	**0.00**		
LOC.: 0005 - EJIDO AJAYAXH		**0.00**	**0.00**	**0.00**	**0.00**	**0.00**	**1,752,065.61**	**0.00**	**0.00**	**0.00**	**0.00**	**1,752,065.61**	**1,752,065.61**	**1,752,065.61**	**0.00**		
09-05-30004-6143-010900	REHABILITACION DEL SISTEMA DE AGUA POTABLE (2A. ETAPA)	0.00	0.00	0.00	0.00	0.00	1,752,065.61	0.00	0.00	0.00	0.00	1,752,065.61	1,752,065.61	1,752,065.61	0.00	100.00	100.00
LOC.: 0044 - COMITAN DE DOMINGUEZ CABECERA MU		**0.00**	**0.00**	**0.00**	**0.00**	**0.00**	**36,332,339.52**	**0.00**	**19,590,514.64**	**0.00**	**0.00**	**16,741,824.88**	**36,332,339.52**	**36,332,339.52**	**0.00**		
11-05-30005-6143-010900	REHABILITACION DE RED DE DRENAJE SANITARIO (5A. CALLE NORTE PONIENTE Y 6A. CALLE NORTE PONIENTE). BARRIO SANTA CECILIA	0.00	0.00	0.00	0.00	0.00	275,843.92	0.00	0.00	0.00	0.00	275,843.92	275,843.92	275,843.92	0.00	100.00	100.00

ESTADO PRESUPUESTAL DE EGRESOS
COMITÁN DE DOMÍNGUEZ
ESTADO PRESUPUESTAL DE EGRESOS DEL PERIODO: Del 01/01/2016 al 31/12/2016

EPE
30-may.-17
Pág. 24 de 59

Clave Presupuestal SubPrograma-Proyecto-Obra-Partida-Area	Concepto	Pto. Autorizado	ACUM. PERIODO ANTERIOR		MOVIMIENTOS DEL PERIODO								SALDOS ACTUALES			AVANCES	
					Modificaciones		Transferencias		Erogado								
			Presup. Modif.	Erogado Anterior	Ampliación	Reducción	Aumento	Disminución	Comprometido	Devengado	Ejercido	Pagado	Presup. Modif.	Erogado	Saldo Disponible	% Fís.	% Finan.
11-05-30014-6143-010900	REHABILITACION DE RED DE DRENAJE SANITARIO (ENTRE CALLE LOS CIPRECES Y BOULEVARD DE LAS FEDERACIONES), COL. COLINAS DEL SOL.	0.00	0.00	0.00	0.00	0.00	3,620,708.84	0.00	0.00	0.00	0.00	3,620,708.84	3,620,708.84	3,620,708.84	0.00	100.00	100.00
11-05-30021-6143-010900	REHABILITACION DE RED DE DRENAJE SANITARIO (CALLE DEL TULE), FRACCIONAMIENTO EL LAUREL.	0.00	0.00	0.00	0.00	0.00	951,738.66	0.00	0.00	0.00	0.00	951,738.66	951,738.66	951,738.66	0.00	100.00	100.00
11-05-30024-6143-010900	REHABILITACION DE RED DE DRENAJE SANITARIO (CALLE 18 DE MARZO ENTRE LA 30A. SUR ORIENTE Y 35A. SUR ORIENTE), COL. MARIANO N. RUIZ	0.00	0.00	0.00	0.00	0.00	1,549,544.79	0.00	161,321.49	0.00	0.00	1,388,223.30	1,549,544.79	1,549,544.79	0.00	89.00	89.59
11-05-30063-6143-010900	REHABILITACION DE RED DE DRENAJE SANITARIO (3A. AVENIDA PONIENTE SUR ENTRE 3A. Y 5A. CALLE SUR PONIENTE)	0.00	0.00	0.00	0.00	0.00	700,669.64	0.00	0.00	0.00	0.00	700,669.64	700,669.64	700,669.64	0.00	100.00	100.00
11-05-30074-6143-010900	REHABILITACION DE RED DE DRENAJE SANITARIO (8A. AVENIDA ORIENTE SUR ENTRE CALLE CENTRAL LIC. BENITO JUAREZ Y 1A. CALLE SUR ORIENTE), BARRIO LA PILITA SECA.	0.00	0.00	0.00	0.00	0.00	235,345.35	0.00	0.00	0.00	0.00	235,345.35	235,345.35	235,345.35	0.00	100.00	100.00
11-05-30088-6143-010900	REHABILITACION DE DRENAJE PLUVIAL (5A. NTE. PTE. "A" ENTRE 5A. Y 6A. NTE. PTE.), BARRIO LA CUEVA	0.00	0.00	0.00	0.00	0.00	308,479.21	0.00	0.00	0.00	0.00	308,479.21	308,479.21	308,479.21	0.00	100.00	100.00
11-05-30108-6143-010900	AMPLIACION DE RED DE DRENAJE SANITARIO BOULEVARD DEL HOSPITAL DE LA MUJER HACIA LA PLANTA DE TRATAMIENTO (CAUCE PRINCIPAL CHICHIMA ACAPETAGUA)	0.00	0.00	0.00	0.00	0.00	5,644,035.47	0.00	5,644,035.47	0.00	0.00	0.00	5,644,035.47	5,644,035.47	0.00	---	0.00
11-05-30109-6143-010900	REHABILITACION DE RED DE DRENAJE SANITARIO (CAUCE PRINCIPAL BARRIO EL XXV, BARRIO PUENTE HIDALGO Y BARRIO YALCHIVOL)	0.00	0.00	0.00	0.00	0.00	5,276,106.81	0.00	5,276,106.81	0.00	0.00	0.00	5,276,106.81	5,276,106.81	0.00	---	0.00
11-05-30111-6143-010900	REHABILITACION DE RED DE DRENAJE SANITARIO (LIBRAMIENTO ORIENTE NORTE ENTRE 3A CALLE NTE OTE Y 3A. CALLE SUR OTE.), BARRIO JERUSALEN	0.00	0.00	0.00	0.00	0.00	1,176,607.14	0.00	1,176,607.14	0.00	0.00	0.00	1,176,607.14	1,176,607.14	0.00	---	0.00
11-05-30112-6143-010900	REHABILITACION DE RED DE DRENAJE SANITARIO (CALLE EL PANTEON), BARRIO CALZADA DEL PANTEON.	0.00	0.00	0.00	0.00	0.00	85,959.93	0.00	0.00	0.00	0.00	85,959.93	85,959.93	85,959.93	0.00	100.00	100.00

ESTADO PRESUPUESTAL DE EGRESOS
COMITÁN DE DOMÍNGUEZ
ESTADO PRESUPUESTAL DE EGRESOS DEL PERIODO: Del 01/01/2016 al 31/12/2016

EPE
30-may.-17

Clave Presupuestal SubPrograma-Proyecto-Obra-Partida-Area	Concepto	Pto. Autorizado	ACUM. PERIODO ANTERIOR		MOVIMIENTOS DEL PERIODO								SALDOS ACTUALES			AVANCES	
					Modificaciones		Transferencias		Erogado								
			Presup. Modif.	Erogado Anterior	Ampliación	Reducción	Aumento	Disminución	Comprometido	Devengado	Ejercido	Pagado	Presup. Modif.	Erogado	Saldo Disponible	% Fís.	% Finan.
11-02-30016-6144-010900	AMPLIACION DE RED DE DRENAJE SANITARIO (CALLE 8A. SUR ORIENTE ENTRE PERIFERICO SUR ORIENTE Y RIO GRANDE), BARRIO CERRITO NITRE	0.00	0.00	0.00	0.00	0.00	1,013,149.80	0.00	202,629.97	0.00	0.00	810,519.83	1,013,149.80	1,013,149.80	0.00	80.00	80.00
11-02-30018-6144-010900	AMPLIACION DE RED DE DRENAJE SANITARIA, BARRIO LAS GUAYABAS	0.00	0.00	0.00	0.00	0.00	306,228.71	0.00	0.00	0.00	0.00	306,228.71	306,228.71	306,228.71	0.00	100.00	100.00
11-02-30020-6144-010900	AMPLIACION DE DRENAJE PLUVIAL (CALLE CAOBA Y 6A. AVENIDA ORIENTE SUR), FRACCIONAMIENTO EL LAUREL	0.00	0.00	0.00	0.00	0.00	2,230,471.42	0.00	446,084.45	0.00	0.00	1,784,386.97	2,230,471.42	2,230,471.42	0.00	80.00	80.00
11-02-30022-6144-010900	AMPLIACION DE RED DE DRENAJE SANITARIO (PRIVADA DE LA CALLE CENTRAL BENITO JUAREZ ENTRE CALLE CENTRAL BENITO JUAREZ Y CALLE ANDRES MANUEL LOPEZ OBRADOR), BARRIO PILITA SECA 2ª SECCION	0.00	0.00	0.00	0.00	0.00	458,293.66	0.00	91,658.75	0.00	0.00	366,634.91	458,293.66	458,293.66	0.00	80.00	80.00
11-02-30023-6144-010900	AMPLIACION DE DRENAJE PLUVIAL (CANAL PRINCIPAL ENTRE 6ª ORIENTE SUR Y PERIFERICO ORIENTE SUR), BARRIO BETHEL.	0.00	0.00	0.00	0.00	0.00	3,496,259.26	0.00	0.00	0.00	0.00	3,496,259.26	3,496,259.26	3,496,259.26	0.00	100.00	100.00
11-02-30025-6144-010900	AMPLIACION DE RED DE DRENAJE SANITARIO (PROLONGACION DE LA 4A. CALLE SUR ORIENTE ENTRE PROLONGACION DE LA AVENIDA PARAISO Y CALLE NIÑOS HEROES), BARRIO 27 DE JUNIO	0.00	0.00	0.00	0.00	0.00	692,492.42	0.00	138,497.33	0.00	0.00	553,995.09	692,492.42	692,492.42	0.00	80.00	80.00
11-02-30026-6144-010900	AMPLIACION DE DRENAJE PLUVIAL (4TA. CALLE NORTE ORIENTE ENTRE 9A Y 10A AVENIDA OTE. NORTE.), BARRIO EL JORDAN 2A. SECCION.	0.00	0.00	0.00	0.00	0.00	391,294.82	0.00	78,258.98	0.00	0.00	313,035.84	391,294.82	391,294.82	0.00	80.00	80.00
11-02-30061-6144-010900	AMPLIACION DE RED DE DRENAJE PLUVIAL EN AV. LIBERTAD ENTRE CALLE INDEPENDENCIA Y CALLE 24A. SUR ORIENTE FRANCISCO I. MADERO.	0.00	0.00	0.00	0.00	0.00	183,962.30	0.00	183,962.30	0.00	0.00	0.00	183,962.30	183,962.30	0.00	---	0.00
11-02-30062-6144-010900	AMPLIACION DE RED DE DRENAJE SANITARIO (16A. AVENIDA ORIENTE SUR ENTRE 15A. CALLE SUR ORIENTE Y 16A. CALLE SUR ORIENTE)	0.00	0.00	0.00	0.00	0.00	607,802.69	0.00	121,560.54	0.00	0.00	486,242.15	607,802.69	607,802.69	0.00	80.00	80.00
11-02-30064-6144-010900	AMPLIACION DE RED DE DRENAJE SANITARIO (4A. CALLE SUR ORIENTE ENTRE 12A. AVENIDA OTE. SUR Y PERIFERICO ORIENTE SUR), BARRIO LOS OLIVOS	0.00	0.00	0.00	0.00	0.00	1,101,431.98	0.00	1,101,431.98	0.00	0.00	0.00	1,101,431.98	1,101,431.98	0.00	---	0.00

ESTADO PRESUPUESTAL DE EGRESOS

COMITÁN DE DOMÍNGUEZ

ESTADO PRESUPUESTAL DE EGRESOS DEL PERIODO: Del 01/01/2016 al 31/12/2016

EPE
30-may.-17

Clave Presupuestal SubPrograma-Proyecto-Obra-Partida-Area	Concepto	Pto. Autorizado	ACUM. PERIODO ANTERIOR		MOVIMIENTOS DEL PERIODO								SALDOS ACTUALES			AVANCES	
					Modificaciones		Transferencias		Erogado								
			Presup. Modif.	Erogado Anterior	Ampliación	Reducción	Aumento	Disminución	Comprometido	Devengado	Ejercido	Pagado	Presup. Modif.	Erogado	Saldo Disponible	% Fís.	% Finan.
11-02-30066-6144-010900	AMPLIACION DE RED DE DRENAJE SANITARIO (AV. LOS CIPRECES Y CALLE PRIVADA LOS CIPRECES). BARRIO CRUZ GRANDE 2A SECCION	0.00	0.00	0.00	0.00	0.00	185,354.65	0.00	0.00	0.00	0.00	185,354.65	185,354.65	185,354.65	0.00	100.00	100.00
11-02-30067-6144-010900	AMPLIACION DE RED DE DRENAJE SANITARIO (13A. AVENIDA PTE. NTE. Y 9A. CALLE NTE. PTE.). BARRIO EL PIEDRON	0.00	0.00	0.00	0.00	0.00	445,793.51	0.00	92,756.36	0.00	0.00	353,037.15	445,793.51	445,793.51	0.00	79.00	79.19
11-02-30080-6144-010900	AMPLIACION DE RED DE DRENAJE SANITARIO (PROLONGACION DE LA 7A. CALLE NORTE PONIENTE ENTRE 13A. AVENIDA PONIENTE NORTE Y 16A. AVENIDA PONIENTE NORTE), BARRIO LA CUEVA	0.00	0.00	0.00	0.00	0.00	534,063.43	0.00	106,811.52	0.00	0.00	427,251.91	534,063.43	534,063.43	0.00	80.00	80.00
11-02-30081-6144-010900	AMPLIACION DE RED DE DRENAJE SANITARIO (4A. CALLE SUR ORIENTE, AVENIDA PRIVADA), FRACC. EL JOCOTE	0.00	0.00	0.00	0.00	0.00	836,321.13	0.00	836,321.13	0.00	0.00	0.00	836,321.13	836,321.13	0.00	---	0.00
11-02-30087-6144-010900	AMPLIACION DE RED DE DRENAJE SANITARIO (AVENIDA LAS AZUCENAS), BARRIO CERRITO CONCEPCION	0.00	0.00	0.00	0.00	0.00	91,909.56	0.00	0.00	0.00	0.00	91,909.56	91,909.56	91,909.56	0.00	100.00	100.00
11-02-30106-6144-010900	AMPLIACION DE RED DE DRENAJE SANITARIO, (FRACC. SALUBRIDAD Y ASISTENCIA S.S.A.	0.00	0.00	0.00	0.00	0.00	2,001,957.70	0.00	2,001,957.70	0.00	0.00	0.00	2,001,957.70	2,001,957.70	0.00	---	0.00
11-02-30107-6144-010900	AMPLIACION DE RED DE DRENAJE SANITARIO (EN AVENIDAS PINO SUAREZ, ORQUIDEA Y SAN JOSE Y CALLES SAN JUDAS TADEO Y GUADALUPE TEPEYEC), COL. PARAISO CHICHIMA	0.00	0.00	0.00	0.00	0.00	1,930,512.72	0.00	1,930,512.72	0.00	0.00	0.00	1,930,512.72	1,930,512.72	0.00	---	0.00
LOC.: 0077 - EL LIMON		**0.00**	**0.00**	**0.00**	**0.00**	**0.00**	**79,540.04**	**0.00**	**0.00**	**0.00**	**0.00**	**79,540.04**	**79,540.04**	**79,540.04**	**0.00**		
03-03-30031-6321-010900	EQUIPAMIENTO CON DEPOSITO DE AGUA POTABLE	0.00	0.00	0.00	0.00	0.00	79,540.04	0.00	0.00	0.00	0.00	79,540.04	79,540.04	79,540.04	0.00	---	100.00
LOC.: 0106 - LA SOMBRA		**0.00**	**0.00**	**0.00**	**0.00**	**0.00**	**127,264.06**	**0.00**	**0.00**	**0.00**	**0.00**	**127,264.06**	**127,264.06**	**127,264.06**	**0.00**		
03-03-30027-6321-010900	EQUIPAMIENTO CON DEPOSITO DE AGUA POTABLE	0.00	0.00	0.00	0.00	0.00	127,264.06	0.00	0.00	0.00	0.00	127,264.06	127,264.06	127,264.06	0.00	---	100.00
LOC.: 0112 - RANCHERIA LAS DELICIAS		**0.00**	**0.00**	**0.00**	**0.00**	**0.00**	**95,448.05**	**0.00**	**0.00**	**0.00**	**0.00**	**95,448.05**	**95,448.05**	**95,448.05**	**0.00**		
03-03-30059-6321-010900	EQUIPAMIENTO CON DEPOSITO DE AGUA POTABLE	0.00	0.00	0.00	0.00	0.00	95,448.05	0.00	0.00	0.00	0.00	95,448.05	95,448.05	95,448.05	0.00	---	100.00
LOC.: 0154 - RANCHERIA SAN ANTONIO Z		**0.00**	**0.00**	**0.00**	**0.00**	**0.00**	**1,019,691.00**	**0.00**	**1,019,691.00**	**0.00**	**0.00**	**0.00**	**1,019,691.00**	**1,019,691.00**	**0.00**		
09-04-30102-6144-010900	AMPLIACION DE SISTEMA DE AGUA POTABLE, RANCHERIA SAN ANTONIO Z	0.00	0.00	0.00	0.00	0.00	1,019,691.00	0.00	1,019,691.00	0.00	0.00	0.00	1,019,691.00	1,019,691.00	0.00	---	0.00

ESTADO PRESUPUESTAL DE EGRESOS
COMITÁN DE DOMÍNGUEZ
ESTADO PRESUPUESTAL DE EGRESOS DEL PERIODO: Del 01/01/2016 al 31/12/2016

EPE
30-may.-17
Pág. 27 de 59

Clave Presupuestal SubPrograma-Proyecto-Obra-Partida-Area	Concepto	Pto. Autorizado	ACUM. PERIODO ANTERIOR		MOVIMIENTOS DEL PERIODO								SALDOS ACTUALES			AVANCES	
					Modificaciones		Transferencias		Erogado								
			Presup. Modif.	Erogado Anterior	Ampliación	Reducción	Aumento	Disminución	Comprometido	Devengado	Ejercido	Pagado	Presup. Modif.	Erogado	Saldo Disponible	% Fís.	% Finan.
LOC.: 0162 - SAN ISIDRO		**0.00**	**0.00**	**0.00**	**0.00**	**0.00**	**135,218.07**	**0.00**	**0.00**	**0.00**	**0.00**	**135,218.07**	**135,218.07**	**135,218.07**	**0.00**		
03-03-30058-6321-010900	EQUIPAMIENTO CON DEPOSITO DE AGUA POTABLE	0.00	0.00	0.00	0.00	0.00	135,218.07	0.00	0.00	0.00	0.00	135,218.07	135,218.07	135,218.07	0.00	---	100.00
LOC.: 0165 - SAN ISIDRO TUYALALTIC		**0.00**	**0.00**	**0.00**	**0.00**	**0.00**	**71,586.04**	**0.00**	**0.00**	**0.00**	**0.00**	**71,586.04**	**71,586.04**	**71,586.04**	**0.00**		
03-03-30052-6321-010900	EQUIPAMIENTO CON DEPOSITO DE AGUA POTABLE	0.00	0.00	0.00	0.00	0.00	71,586.04	0.00	0.00	0.00	0.00	71,586.04	71,586.04	71,586.04	0.00	---	100.00
LOC.: 0167 - SAN JOSE LAS ROSAS		**0.00**	**0.00**	**0.00**	**0.00**	**0.00**	**286,344.14**	**0.00**	**0.00**	**0.00**	**0.00**	**286,344.14**	**286,344.14**	**286,344.14**	**0.00**		
03-03-30092-6321-010900	EQUIPAMIENTO CON DEPOSITO DE AGUA POTABLE, EJIDO SAN JOSE LAS ROSAS	0.00	0.00	0.00	0.00	0.00	286,344.14	0.00	0.00	0.00	0.00	286,344.14	286,344.14	286,344.14	0.00	---	100.00
LOC.: 0186 - RANCHERIA SANTA ELENA LAS AGUJAS		**0.00**	**0.00**	**0.00**	**0.00**	**0.00**	**135,218.07**	**0.00**	**0.00**	**0.00**	**0.00**	**135,218.07**	**135,218.07**	**135,218.07**	**0.00**		
03-03-30050-6321-010900	EQUIPAMIENTO CON DEPOSITO DE AGUA POTABLE	0.00	0.00	0.00	0.00	0.00	135,218.07	0.00	0.00	0.00	0.00	135,218.07	135,218.07	135,218.07	0.00	---	100.00
LOC.: 0193 - RANCHERIA SANTA ROSA		**0.00**	**0.00**	**0.00**	**0.00**	**0.00**	**111,356.06**	**0.00**	**0.00**	**0.00**	**0.00**	**111,356.06**	**111,356.06**	**111,356.06**	**0.00**		
03-03-30037-6321-010900	EQUIPAMIENTO CON DEPOSITO DE AGUA POTABLE	0.00	0.00	0.00	0.00	0.00	111,356.06	0.00	0.00	0.00	0.00	111,356.06	111,356.06	111,356.06	0.00	---	100.00
LOC.: 0196 - EJIDO SANTA ROSALIA		**0.00**	**0.00**	**0.00**	**0.00**	**0.00**	**1,718,064.86**	**0.00**	**0.00**	**0.00**	**0.00**	**1,718,064.86**	**1,718,064.86**	**1,718,064.86**	**0.00**		
03-03-30068-6321-010900	EQUIPAMIENTO CON DEPOSITO DE AGUA POTABLE	0.00	0.00	0.00	0.00	0.00	1,718,064.86	0.00	0.00	0.00	0.00	1,718,064.86	1,718,064.86	1,718,064.86	0.00	---	100.00
LOC.: 0197 - SEÑOR DEL POZO		**0.00**	**0.00**	**0.00**	**0.00**	**0.00**	**267,086.40**	**0.00**	**77,067.44**	**0.00**	**0.00**	**190,018.96**	**267,086.40**	**267,086.40**	**0.00**		
09-04-30079-6144-010900	AMPLIACION DE RED DE DISTRIBUCION DE AGUA POTABLE	0.00	0.00	0.00	0.00	0.00	267,086.40	0.00	77,067.44	0.00	0.00	190,018.96	267,086.40	267,086.40	0.00	71.00	71.15
LOC.: 0223 - SAPUGANA		**0.00**	**0.00**	**0.00**	**0.00**	**0.00**	**31,816.02**	**0.00**	**0.00**	**0.00**	**0.00**	**31,816.02**	**31,816.02**	**31,816.02**	**0.00**		
03-03-30029-6321-010900	EQUIPAMIENTO CON DEPOSITO DE AGUA POTABLE	0.00	0.00	0.00	0.00	0.00	31,816.02	0.00	0.00	0.00	0.00	31,816.02	31,816.02	31,816.02	0.00	---	100.00
LOC.: 0233 - RANCHERIA EL ROSARIO		**0.00**	**0.00**	**0.00**	**0.00**	**0.00**	**174,988.09**	**0.00**	**0.00**	**0.00**	**0.00**	**174,988.09**	**174,988.09**	**174,988.09**	**0.00**		
03-03-30056-6321-010900	EQUIPAMIENTO CON DEPOSITO DE AGUA POTABLE	0.00	0.00	0.00	0.00	0.00	174,988.09	0.00	0.00	0.00	0.00	174,988.09	174,988.09	174,988.09	0.00	---	100.00
LOC.: 0245 - BUENA VISTA VILLA FLORES		**0.00**	**0.00**	**0.00**	**0.00**	**0.00**	**127,264.06**	**0.00**	**0.00**	**0.00**	**0.00**	**127,264.06**	**127,264.06**	**127,264.06**	**0.00**		
03-03-30042-6321-010900	EQUIPAMIENTO CON DEPOSITO DE AGUA POTABLE	0.00	0.00	0.00	0.00	0.00	127,264.06	0.00	0.00	0.00	0.00	127,264.06	127,264.06	127,264.06	0.00	---	100.00
LOC.: 0276 - RANCHERIA CANDELATAJ		**0.00**	**0.00**	**0.00**	**0.00**	**0.00**	**55,678.03**	**0.00**	**0.00**	**0.00**	**0.00**	**55,678.03**	**55,678.03**	**55,678.03**	**0.00**		
03-03-30053-6321-010900	EQUIPAMIENTO CON DEPOSITO DE AGUA POTABLE	0.00	0.00	0.00	0.00	0.00	55,678.03	0.00	0.00	0.00	0.00	55,678.03	55,678.03	55,678.03	0.00	---	100.00

ESTADO PRESUPUESTAL DE EGRESOS
COMITÁN DE DOMÍNGUEZ
ESTADO PRESUPUESTAL DE EGRESOS DEL PERIODO: Del 01/01/2016 al 31/12/2016

EPE
30-may.-17

Clave Presupuestal SubPrograma-Proyecto-Obra-Partida-Area	Concepto	Pto. Autorizado	ACUM. PERIODO ANTERIOR		MOVIMIENTOS DEL PERIODO								SALDOS ACTUALES			AVANCES	
					Modificaciones		Transferencias		Erogado								
			Presup. Modif.	Erogado Anterior	Ampliación	Reducción	Aumento	Disminución	Comprometido	Devengado	Ejercido	Pagado	Presup. Modif.	Erogado	Saldo Disponible	% Fís.	% Finan.
LOC.: 0285 - RANCHERIA EL TANQUE		**0.00**	**0.00**	**0.00**	**0.00**	**0.00**	**437,470.22**	**0.00**	**0.00**	**0.00**	**0.00**	**437,470.22**	**437,470.22**	**437,470.22**	**0.00**		
03-03-30035-6321-010900	EQUIPAMIENTO CON DEPOSITO DE AGUA POTABLE	0.00	0.00	0.00	0.00	0.00	437,470.22	0.00	0.00	0.00	0.00	437,470.22	437,470.22	437,470.22	0.00	---	100.00
LOC.: 0292 - RANCHERIA YALTACHE BUENA VISTA		**0.00**	**0.00**	**0.00**	**0.00**	**0.00**	**182,942.09**	**0.00**	**0.00**	**0.00**	**0.00**	**182,942.09**	**182,942.09**	**182,942.09**	**0.00**		
03-03-30028-6321-010900	EQUIPAMIENTO CON DEPOSITO DE AGUA POTABLE	0.00	0.00	0.00	0.00	0.00	182,942.09	0.00	0.00	0.00	0.00	182,942.09	182,942.09	182,942.09	0.00	---	100.00
LOC.: 0306 - RANCHERIA CANDELARIA		**0.00**	**0.00**	**0.00**	**0.00**	**0.00**	**39,770.02**	**0.00**	**0.00**	**0.00**	**0.00**	**39,770.02**	**39,770.02**	**39,770.02**	**0.00**		
03-03-30051-6321-010900	EQUIPAMIENTO CON DEPOSITO DE AGUA POTABLE	0.00	0.00	0.00	0.00	0.00	39,770.02	0.00	0.00	0.00	0.00	39,770.02	39,770.02	39,770.02	0.00	---	100.00
LOC.: 0310 - RANCHERIA GUADALUPE SALVATIERRA		**0.00**	**0.00**	**0.00**	**0.00**	**0.00**	**230,666.12**	**0.00**	**0.00**	**0.00**	**0.00**	**230,666.12**	**230,666.12**	**230,666.12**	**0.00**		
03-03-30040-6321-010900	EQUIPAMIENTO CON DEPOSITO DE AGUA POTABLE	0.00	0.00	0.00	0.00	0.00	230,666.12	0.00	0.00	0.00	0.00	230,666.12	230,666.12	230,666.12	0.00	---	100.00
LOC.: 0317 - RANCHERIA SAN MATEO		**0.00**	**0.00**	**0.00**	**0.00**	**0.00**	**127,264.06**	**0.00**	**0.00**	**0.00**	**0.00**	**127,264.06**	**127,264.06**	**127,264.06**	**0.00**		
03-03-30041-6321-010900	EQUIPAMIENTO CON DEPOSITO DE AGUA POTABLE	0.00	0.00	0.00	0.00	0.00	127,264.06	0.00	0.00	0.00	0.00	127,264.06	127,264.06	127,264.06	0.00	---	100.00
LOC.: 0321 - EL ENCANTO		**0.00**	**0.00**	**0.00**	**0.00**	**0.00**	**47,724.02**	**0.00**	**0.00**	**0.00**	**0.00**	**47,724.02**	**47,724.02**	**47,724.02**	**0.00**		
03-03-30034-6321-010900	EQUIPAMIENTO CON DEPOSITO DE AGUA POTABLE	0.00	0.00	0.00	0.00	0.00	47,724.02	0.00	0.00	0.00	0.00	47,724.02	47,724.02	47,724.02	0.00	---	100.00
LOC.: 0368 - RANCHERIA SAN MIGUEL TINAJAB		**0.00**	**0.00**	**0.00**	**0.00**	**0.00**	**524,964.26**	**0.00**	**0.00**	**0.00**	**0.00**	**524,964.26**	**524,964.26**	**524,964.26**	**0.00**		
03-03-30045-6321-010900	EQUIPAMIENTO CON DEPOSITO DE AGUA POTABLE	0.00	0.00	0.00	0.00	0.00	524,964.26	0.00	0.00	0.00	0.00	524,964.26	524,964.26	524,964.26	0.00	---	100.00
LOC.: 0373 - RANCHERIA GUADALUPE LAS DELICIAS		**0.00**	**0.00**	**0.00**	**0.00**	**0.00**	**71,586.04**	**0.00**	**0.00**	**0.00**	**0.00**	**71,586.04**	**71,586.04**	**71,586.04**	**0.00**		
03-03-30054-6321-010900	EQUIPAMIENTO CON DEPOSITO DE AGUA POTABLE	0.00	0.00	0.00	0.00	0.00	71,586.04	0.00	0.00	0.00	0.00	71,586.04	71,586.04	71,586.04	0.00	---	100.00
LOC.: 0384 - RANCHERIA EL DIAMANTE		**0.00**	**0.00**	**0.00**	**0.00**	**0.00**	**111,356.06**	**0.00**	**0.00**	**0.00**	**0.00**	**111,356.06**	**111,356.06**	**111,356.06**	**0.00**		
03-03-30046-6321-010900	EQUIPAMIENTO CON DEPOSITO DE AGUA POTABLE	0.00	0.00	0.00	0.00	0.00	111,356.06	0.00	0.00	0.00	0.00	111,356.06	111,356.06	111,356.06	0.00	---	100.00
LOC.: 0385 - RANCHERIA SAN VICENTE EL CIPRESON		**0.00**	**0.00**	**0.00**	**0.00**	**0.00**	**95,448.05**	**0.00**	**0.00**	**0.00**	**0.00**	**95,448.05**	**95,448.05**	**95,448.05**	**0.00**		
03-03-30055-6321-010900	EQUIPAMIENTO CON DEPOSITO DE AGUA POTABLE	0.00	0.00	0.00	0.00	0.00	95,448.05	0.00	0.00	0.00	0.00	95,448.05	95,448.05	95,448.05	0.00	---	100.00
LOC.: 0399 - RANCHERIA VERACRUZ EL TROJE		**0.00**	**0.00**	**0.00**	**0.00**	**0.00**	**135,218.07**	**0.00**	**0.00**	**0.00**	**0.00**	**135,218.07**	**135,218.07**	**135,218.07**	**0.00**		
03-03-30033-6321-010900	EQUIPAMIENTO CON DEPOSITO DE AGUA POTABLE	0.00	0.00	0.00	0.00	0.00	135,218.07	0.00	0.00	0.00	0.00	135,218.07	135,218.07	135,218.07	0.00	---	100.00

ESTADO PRESUPUESTAL DE EGRESOS
COMITÁN DE DOMÍNGUEZ

EPE
30-may.-17
Pág. 29 de 59

ESTADO PRESUPUESTAL DE EGRESOS DEL PERIODO: Del 01/01/2016 al 31/12/2016

Clave Presupuestal SubPrograma-Proyecto-Obra-Partida-Area	Concepto	Pto. Autorizado	ACUM. PERIODO ANTERIOR		MOVIMIENTOS DEL PERIODO								SALDOS ACTUALES			AVANCES	
					Modificaciones		Transferencias		Erogado								
			Presup. Modif.	Erogado Anterior	Ampliación	Reducción	Aumento	Disminución	Comprometido	Devengado	Ejercido	Pagado	Presup. Modif.	Erogado	Saldo Disponible	% Fís.	% Finan.
LOC.: 0437 - RANCHERIA BASQUEN		**0.00**	**0.00**	**0.00**	**0.00**	**0.00**	**286,344.14**	**0.00**	**0.00**	**0.00**	**0.00**	**286,344.14**	**286,344.14**	**286,344.14**	**0.00**		
03-03-30032-6321-010900	EQUIPAMIENTO CON DEPOSITO DE AGUA POTABLE	0.00	0.00	0.00	0.00	0.00	286,344.14	0.00	0.00	0.00	0.00	286,344.14	286,344.14	286,344.14	0.00	---	100.00
LOC.: 0443 - EJIDO FRANCISCO J. MUJICA		**0.00**	**0.00**	**0.00**	**0.00**	**0.00**	**159,080.08**	**0.00**	**0.00**	**0.00**	**0.00**	**159,080.08**	**159,080.08**	**159,080.08**	**0.00**		
03-03-30036-6321-010900	EQUIPAMIENTO CON DEPOSITO DE AGUA POTABLE	0.00	0.00	0.00	0.00	0.00	159,080.08	0.00	0.00	0.00	0.00	159,080.08	159,080.08	159,080.08	0.00	---	100.00
LOC.: 0449 - EJIDO PASHTON ACAPULCO		**0.00**	**0.00**	**0.00**	**0.00**	**0.00**	**552,682.06**	**0.00**	**0.00**	**0.00**	**0.00**	**552,682.06**	**552,682.06**	**552,682.06**	**0.00**		
11-02-30017-6144-010900	AMPLIACION DE RED DE DRENAJE SANITARIO (CALLE EUCALIPTO Y CALLE 28 DE AGOSTO).	0.00	0.00	0.00	0.00	0.00	552,682.06	0.00	0.00	0.00	0.00	552,682.06	552,682.06	552,682.06	0.00	100.00	100.00
LOC.: 0456 - RANCHERIA RINCON GUADALUPE		**0.00**	**0.00**	**0.00**	**0.00**	**0.00**	**3,951,756.28**	**0.00**	**0.00**	**0.00**	**0.00**	**3,951,756.28**	**3,951,756.28**	**3,951,756.28**	**0.00**		
09-01-30019-6141-010900	CONSTRUCCION DE SISTEMA DE AGUA POTABLE,	0.00	0.00	0.00	0.00	0.00	3,951,756.28	0.00	0.00	0.00	0.00	3,951,756.28	3,951,756.28	3,951,756.28	0.00	100.00	100.00
LOC.: 0457 - RANCHERIA SAN CARALAMPIO SAPUGAN		**0.00**	**0.00**	**0.00**	**0.00**	**0.00**	**151,126.08**	**0.00**	**0.00**	**0.00**	**0.00**	**151,126.08**	**151,126.08**	**151,126.08**	**0.00**		
03-03-30030-6321-010900	EQUIPAMIENTO CON DEPOSITO DE AGUA POTABLE	0.00	0.00	0.00	0.00	0.00	151,126.08	0.00	0.00	0.00	0.00	151,126.08	151,126.08	151,126.08	0.00	---	100.00
LOC.: 0458 - RANCHERIA SAN JOSE ALALCEVO		**0.00**	**0.00**	**0.00**	**0.00**	**0.00**	**190,896.10**	**0.00**	**0.00**	**0.00**	**0.00**	**190,896.10**	**190,896.10**	**190,896.10**	**0.00**		
03-03-30057-6321-010900	EQUIPAMIENTO CON DEPOSITO DE AGUA POTABLE	0.00	0.00	0.00	0.00	0.00	190,896.10	0.00	0.00	0.00	0.00	190,896.10	190,896.10	190,896.10	0.00	---	100.00
LOC.: 0461 - RANCHERIA SANTO DOMINGO TIERRA BL		**0.00**	**0.00**	**0.00**	**0.00**	**0.00**	**159,080.08**	**0.00**	**0.00**	**0.00**	**0.00**	**159,080.08**	**159,080.08**	**159,080.08**	**0.00**		
03-03-30047-6321-010900	EQUIPAMIENTO CON DEPOSITO DE AGUA POTABLE	0.00	0.00	0.00	0.00	0.00	159,080.08	0.00	0.00	0.00	0.00	159,080.08	159,080.08	159,080.08	0.00	---	100.00
LOC.: 0464 - RANCHERIA SAN ISIDRO CANDELARIA		**0.00**	**0.00**	**0.00**	**0.00**	**0.00**	**143,172.07**	**0.00**	**0.00**	**0.00**	**0.00**	**143,172.07**	**143,172.07**	**143,172.07**	**0.00**		
03-03-30044-6321-010900	EQUIPAMIENTO CON DEPOSITO DE AGUA POTABLE	0.00	0.00	0.00	0.00	0.00	143,172.07	0.00	0.00	0.00	0.00	143,172.07	143,172.07	143,172.07	0.00	---	100.00
LOC.: 0468 - RANCHERIA SAN JOSE		**0.00**	**0.00**	**0.00**	**0.00**	**0.00**	**119,310.06**	**0.00**	**0.00**	**0.00**	**0.00**	**119,310.06**	**119,310.06**	**119,310.06**	**0.00**		
03-03-30039-6321-010900	EQUIPAMIENTO CON DEPOSITO DE AGUA POTABLE	0.00	0.00	0.00	0.00	0.00	119,310.06	0.00	0.00	0.00	0.00	119,310.06	119,310.06	119,310.06	0.00	---	100.00
PROG. : U9 DEFINICIÓN Y CONDUCCIÓN DE LA PLANEACIÓN PARA EL DESARROLLO REGIONAL		**0.00**	**0.00**	**0.00**	**0.00**	**0.00**	**1,869,450.37**	**0.00**	**0.00**	**0.00**	**0.00**	**1,869,450.37**	**1,869,450.37**	**1,869,450.37**	**0.00**		
FIN.: 2 DESARROLLO SOCIAL		**0.00**	**0.00**	**0.00**	**0.00**	**0.00**	**1,869,450.37**	**0.00**	**0.00**	**0.00**	**0.00**	**1,869,450.37**	**1,869,450.37**	**1,869,450.37**	**0.00**		
FUN.: 2 VIVIENDA Y SERVICIOS A LA COMUNIDAD		**0.00**	**0.00**	**0.00**	**0.00**	**0.00**	**1,869,450.37**	**0.00**	**0.00**	**0.00**	**0.00**	**1,869,450.37**	**1,869,450.37**	**1,869,450.37**	**0.00**		

ESTADO PRESUPUESTAL DE EGRESOS
COMITÁN DE DOMÍNGUEZ

EPE
30-may.-17
Pág. 30 de 59

ESTADO PRESUPUESTAL DE EGRESOS DEL PERIODO: Del 01/01/2016 al 31/12/2016

Clave Presupuestal SubPrograma-Proyecto-Obra-Partida-Area	Concepto	Pto. Autorizado	ACUM. PERIODO ANTERIOR		MOVIMIENTOS DEL PERIODO								SALDOS ACTUALES			AVANCES	
					Modificaciones		Transferencias		Erogado								
			Presup. Modif.	Erogado Anterior	Ampliación	Reducción	Aumento	Disminución	Comprometido	Devengado	Ejercido	Pagado	Presup. Modif.	Erogado	Saldo Disponible	% Fís.	% Finan.
SFUN.: 7 DESARROLLO REGIONAL		**0.00**	**0.00**	**0.00**	**0.00**	**0.00**	**1,869,450.37**	**0.00**	**0.00**	**0.00**	**0.00**	**1,869,450.37**	**1,869,450.37**	**1,869,450.37**	**0.00**		
LOC.: 0044 - COMITAN DE DOMINGUEZ CABECERA MU		**0.00**	**0.00**	**0.00**	**0.00**	**0.00**	**1,869,450.37**	**0.00**	**0.00**	**0.00**	**0.00**	**1,869,450.37**	**1,869,450.37**	**1,869,450.37**	**0.00**		
01-06-30008-3311-011000	CREACION Y ACTUALIZACION DE LA NORMATIVIDAD MUNICIPAL Y DE LAS DEMARCACIONES TERRITORIALES DEL DISTRITO FEDERAL	0.00	0.00	0.00	0.00	0.00	324,800.00	0.00	0.00	0.00	0.00	324,800.00	324,800.00	324,800.00	0.00	---	100.00
01-07-30012-3311-010500	CURSOS DE CAPACITACION Y ACTUALIZACION QUE FOMENTEN LA FORMACION DE LOS SERVIDORES PUBLICOS MUNICIPALES.	0.00	0.00	0.00	0.00	0.00	467,362.59	0.00	0.00	0.00	0.00	467,362.59	467,362.59	467,362.59	0.00	---	100.00
01-08-30013-3311-011000	ELABORACION E IMPLEMENTACION DE UN PROGRAMA PARA EL DESARROLLO INSTITUCIONAL MUNICIPAL	0.00	0.00	0.00	0.00	0.00	371,200.00	0.00	0.00	0.00	0.00	371,200.00	371,200.00	371,200.00	0.00	---	100.00
01-02-30007-3511-010900	ACONDICIONAMIENTO DE ESPACIOS FISICOS	0.00	0.00	0.00	0.00	0.00	102,679.26	0.00	0.00	0.00	0.00	102,679.26	102,679.26	102,679.26	0.00	---	100.00
01-02-30007-3521-010900	ACONDICIONAMIENTO DE ESPACIOS FISICOS	0.00	0.00	0.00	0.00	0.00	11,500.00	0.00	0.00	0.00	0.00	11,500.00	11,500.00	11,500.00	0.00	---	100.00
01-02-30007-5111-010900	ACONDICIONAMIENTO DE ESPACIOS FISICOS	0.00	0.00	0.00	0.00	0.00	543,108.52	0.00	0.00	0.00	0.00	543,108.52	543,108.52	543,108.52	0.00	---	100.00
01-04-30009-5151-010500	ADQUISICION DE SOFWARE Y HARDWARE	0.00	0.00	0.00	0.00	0.00	48,800.00	0.00	0.00	0.00	0.00	48,800.00	48,800.00	48,800.00	0.00	---	100.00
PROG. : UR URBANIZACIÓN		**0.00**	**0.00**	**0.00**	**0.00**	**0.00**	**15,065,137.26**	**0.00**	**4,625,756.66**	**0.00**	**0.00**	**10,439,380.60**	**15,065,137.26**	**15,065,137.26**	**0.00**		
FIN.: 2 DESARROLLO SOCIAL		**0.00**	**0.00**	**0.00**	**0.00**	**0.00**	**15,065,137.26**	**0.00**	**4,625,756.66**	**0.00**	**0.00**	**10,439,380.60**	**15,065,137.26**	**15,065,137.26**	**0.00**		
FUN.: 2 VIVIENDA Y SERVICIOS A LA COMUNIDAD		**0.00**	**0.00**	**0.00**	**0.00**	**0.00**	**15,065,137.26**	**0.00**	**4,625,756.66**	**0.00**	**0.00**	**10,439,380.60**	**15,065,137.26**	**15,065,137.26**	**0.00**		
SFUN.: 1 URBANIZACIÓN		**0.00**	**0.00**	**0.00**	**0.00**	**0.00**	**14,020,876.76**	**0.00**	**3,581,496.16**	**0.00**	**0.00**	**10,439,380.60**	**14,020,876.76**	**14,020,876.76**	**0.00**		
LOC.: 0044 - COMITAN DE DOMINGUEZ CABECERA MU		**0.00**	**0.00**	**0.00**	**0.00**	**0.00**	**11,883,384.29**	**0.00**	**1,853,548.07**	**0.00**	**0.00**	**10,029,836.22**	**11,883,384.29**	**11,883,384.29**	**0.00**		
09-01-30001-6153-010900	REHABILITACION DE CALLES Y AVENIDAS CON MEZCLA ASFALTICA (CALLES Y AVENIDAS VARIAS) 2A. ETAPA. FRACCIONAMIENTO LAS FLORES	0.00	0.00	0.00	0.00	0.00	1,753,105.67	0.00	0.00	0.00	0.00	1,753,105.67	1,753,105.67	1,753,105.67	0.00	100.00	100.00
09-01-30065-6153-010900	REHABILITACION DE CALLES Y AVENIDAS DE LA CIUDAD CON MEZCLA ASFALTICA	0.00	0.00	0.00	0.00	0.00	2,028,270.40	0.00	22,601.50	0.00	0.00	2,005,668.90	2,028,270.40	2,028,270.40	0.00	---	98.89
09-01-30089-6153-010900	REHABILITACION DE CALLE CON MEZCLA ASFALTICA EN CALLE CAMINO VIEJO, BARRIO EL CEDRO.	0.00	0.00	0.00	0.00	0.00	1,043,992.87	0.00	1,043,992.87	0.00	0.00	0.00	1,043,992.87	1,043,992.87	0.00	---	0.00
09-01-30090-6153-010900	REHABILITACION DE CALLES Y AVENIDAS DE LA CIUDAD CON CONCRETO HIDRAULICO.	0.00	0.00	0.00	0.00	0.00	999,999.00	0.00	248,844.87	0.00	0.00	751,154.13	999,999.00	999,999.00	0.00	---	75.12

ESTADO PRESUPUESTAL DE EGRESOS

COMITÁN DE DOMÍNGUEZ

ESTADO PRESUPUESTAL DE EGRESOS DEL PERIODO: Del 01/01/2016 al 31/12/2016

EPE
30-may.-17

Clave Presupuestal SubPrograma-Proyecto-Obra-Partida-Area	Concepto	Pto. Autorizado	ACUM. PERIODO ANTERIOR		MOVIMIENTOS DEL PERIODO								SALDOS ACTUALES			AVANCES	
					Modificaciones		Transferencias		Erogado								
			Presup. Modif.	Erogado Anterior	Ampliación	Reducción	Aumento	Disminución	Comprometido	Devengado	Ejercido	Pagado	Presup. Modif.	Erogado	Saldo Disponible	% Fís.	% Finan.
20-01-30101-6141-010900	PAVIMENTACION EN CALLES CON CONCRETO HIDRAULICO, EN AVENIDA LAS BUGAMBILIAS, CALLE CLAVEL, CALLE LA GARDENIAS Y CALLE EL TULE. BARRIO CERRITO CONCEPCION.	0.00	0.00	0.00	0.00	0.00	850,000.00	0.00	170,347.68	0.00	0.00	679,652.32	850,000.00	850,000.00	0.00	79.00	79.96
20-01-30015-6151-010900	PAVIMENTACION DE CALLE CON CONCRETO HIDRAULICO (3A CALLE NORTE ORIENTE ENTRE 3A. Y 4A. AVENIDA ORIENTE NORTE), BARRIO LA PILA.	0.00	0.00	0.00	0.00	0.00	1,221,899.63	0.00	7,167.27	0.00	0.00	1,214,732.36	1,221,899.63	1,221,899.63	0.00	100.00	99.41
20-01-30078-6151-010900	PAVIMENTACION DE CALLE CON CONCRETO HIDRAULICO, EN CALLE EL PANTEON, BARRIO CALZADA DEL PANTEON	0.00	0.00	0.00	0.00	0.00	427,328.21	0.00	0.00	0.00	0.00	427,328.21	427,328.21	427,328.21	0.00	100.00	100.00
20-01-30086-6151-010900	PAVIMENTACION DE CALLE CON CONCRETO HIDRAULICO, BARRIO PUENTE HIDALGO	0.00	0.00	0.00	0.00	0.00	1,213,807.18	0.00	0.00	0.00	0.00	1,213,807.18	1,213,807.18	1,213,807.18	0.00	100.00	100.00
20-01-30091-6151-010900	PAVIMENTACION DE CALLEJON DE LA 4A. PONIENTE SUR, BARRIO LA PILETA	0.00	0.00	0.00	0.00	0.00	218,855.97	0.00	218,855.97	0.00	0.00	0.00	218,855.97	218,855.97	0.00	---	0.00
21-01-30085-6153-010900	REVESTIMIENTO DE CALLES (AVENIDA PEDREGAL), BARRIO 20 DE NOVIEMBRE	0.00	0.00	0.00	0.00	0.00	252,873.63	0.00	0.00	0.00	0.00	252,873.63	252,873.63	252,873.63	0.00	100.00	100.00
21-05-30075-6153-010900	REHABILITACION DE CALLES Y AVENIDAS (REVESTIMIENTO)	0.00	0.00	0.00	0.00	0.00	1,873,251.73	0.00	141,737.91	0.00	0.00	1,731,513.82	1,873,251.73	1,873,251.73	0.00	---	92.43
LOC.: 0126 - RANCHERIA PAMALA		**0.00**	**0.00**	**0.00**	**0.00**	**0.00**	**158,955.17**	**0.00**	**50,105.87**	**0.00**	**0.00**	**108,849.30**	**158,955.17**	**158,955.17**	**0.00**		
05-05-30093-6153-021200	REHABILITACION DE CAMINO RURAL CON MATERIAL MEJORADO EN LA RANCHERIA PAMALA	0.00	0.00	0.00	0.00	0.00	158,955.17	0.00	50,105.87	0.00	0.00	108,849.30	158,955.17	158,955.17	0.00	100.00	68.48
LOC.: 0135 - EJIDO QUIJA		**0.00**	**0.00**	**0.00**	**0.00**	**0.00**	**141,295.61**	**0.00**	**141,295.61**	**0.00**	**0.00**	**0.00**	**141,295.61**	**141,295.61**	**0.00**		
05-05-30116-6153-021200	REHABILITACION DE CAMINO RURAL CON MATERIAL MEJORADO EN EL EJIDO QUIJA.	0.00	0.00	0.00	0.00	0.00	141,295.61	0.00	141,295.61	0.00	0.00	0.00	141,295.61	141,295.61	0.00	---	0.00
LOC.: 0167 - SAN JOSE LAS ROSAS		**0.00**	**0.00**	**0.00**	**0.00**	**0.00**	**147,250.32**	**0.00**	**147,250.32**	**0.00**	**0.00**	**0.00**	**147,250.32**	**147,250.32**	**0.00**		
05-05-30115-6153-021200	REHABILITACION DE CAMINO RURAL CON MATERIAL MEJORADO EN EL EJIDO SAN JOSE LAS ROSAS.	0.00	0.00	0.00	0.00	0.00	147,250.32	0.00	147,250.32	0.00	0.00	0.00	147,250.32	147,250.32	0.00	---	0.00
LOC.: 0169 - RANCHERIA SAN JOSE YOCNAJAB		**0.00**	**0.00**	**0.00**	**0.00**	**0.00**	**201,653.06**	**0.00**	**52,539.16**	**0.00**	**0.00**	**149,113.90**	**201,653.06**	**201,653.06**	**0.00**		
05-05-30083-6153-021200	REHABILITACION DE CAMINO RURAL CON MATERIAL MEJORADO EN LA RANCHERIA SAN JOSÉ YOCNAJAB	0.00	0.00	0.00	0.00	0.00	201,653.06	0.00	52,539.16	0.00	0.00	149,113.90	201,653.06	201,653.06	0.00	100.00	73.95

ESTADO PRESUPUESTAL DE EGRESOS

COMITÁN DE DOMÍNGUEZ

ESTADO PRESUPUESTAL DE EGRESOS DEL PERIODO: Del 01/01/2016 al 31/12/2016

EPE
30-may.-17

Clave Presupuestal SubPrograma-Proyecto-Obra-Partida-Area	Concepto	Pto. Autorizado	ACUM. PERIODO ANTERIOR		MOVIMIENTOS DEL PERIODO								SALDOS ACTUALES			AVANCES	
					Modificaciones		Transferencias		Erogado								
			Presup. Modif.	Erogado Anterior	Ampliación	Reducción	Aumento	Disminución	Comprometido	Devengado	Ejercido	Pagado	Presup. Modif.	Erogado	Saldo Disponible	% Fís.	% Finan.
LOC.: 0196 - EJIDO SANTA ROSALIA		**0.00**	**0.00**	**0.00**	**0.00**	**0.00**	**512,491.24**	**0.00**	**512,491.24**	**0.00**	**0.00**	**0.00**	**512,491.24**	**512,491.24**	**0.00**		
05-05-30117-6153-021200	REHABILITACION DE CAMINO RURAL CON MATERIAL MEJORADO EN EL EJIDO SANTA ROSALIA	0.00	0.00	0.00	0.00	0.00	512,491.24	0.00	512,491.24	0.00	0.00	0.00	512,491.24	512,491.24	0.00	---	0.00
LOC.: 0220 - RANCHERIA YOCNAJAB EL ROSARIO		**0.00**	**0.00**	**0.00**	**0.00**	**0.00**	**135,340.89**	**0.00**	**30,600.91**	**0.00**	**0.00**	**104,739.98**	**135,340.89**	**135,340.89**	**0.00**		
05-05-30084-6153-021200	REHABILITACION DE CAMINO RURAL CON MATERIAL MEJORADO EN LA RANCHERIA YOCNAJAB EL ROSARIO	0.00	0.00	0.00	0.00	0.00	135,340.89	0.00	30,600.91	0.00	0.00	104,739.98	135,340.89	135,340.89	0.00	100.00	77.39
LOC.: 0343 - EJIDO PRIMERO DE MAYO		**0.00**	**0.00**	**0.00**	**0.00**	**0.00**	**130,485.79**	**0.00**	**83,644.59**	**0.00**	**0.00**	**46,841.20**	**130,485.79**	**130,485.79**	**0.00**		
05-05-30118-6153-021200	REHABILITACION DE CAMINO RURAL CON MATERIAL MEJORADO EN EL EJIDO PRIMERO DE MAYO	0.00	0.00	0.00	0.00	0.00	130,485.79	0.00	83,644.59	0.00	0.00	46,841.20	130,485.79	130,485.79	0.00	---	35.90
LOC.: 0465 - RANCHERIA BUENA VISTA VILLA FLORES		**0.00**	**0.00**	**0.00**	**0.00**	**0.00**	**710,020.39**	**0.00**	**710,020.39**	**0.00**	**0.00**	**0.00**	**710,020.39**	**710,020.39**	**0.00**		
05-05-30114-6153-021200	REHABILITACION DE CAMINO RURAL CON MATERIAL MEJORADO EN EL EJIDO BUENAVISTA VILLAFLORES.	0.00	0.00	0.00	0.00	0.00	710,020.39	0.00	710,020.39	0.00	0.00	0.00	710,020.39	710,020.39	0.00	---	0.00
SFUN.: 4 ALUMBRADO PÚBLICO		**0.00**	**0.00**	**0.00**	**0.00**	**0.00**	**1,044,260.50**	**0.00**	**1,044,260.50**	**0.00**	**0.00**	**0.00**	**1,044,260.50**	**1,044,260.50**	**0.00**		
LOC.: 0044 - COMITAN DE DOMINGUEZ CABECERA MU		**0.00**	**0.00**	**0.00**	**0.00**	**0.00**	**1,044,260.50**	**0.00**	**1,044,260.50**	**0.00**	**0.00**	**0.00**	**1,044,260.50**	**1,044,260.50**	**0.00**		
04-04-30110-6143-010900	MEJORAMIENTO DE ALUMBRADO PUBLICO (5A. CALLE NORTE ORIENTE ENTRE PERIFERICO Y LA CALLE JACARANDAS), BARRIO EL CEDRO.	0.00	0.00	0.00	0.00	0.00	1,044,260.50	0.00	1,044,260.50	0.00	0.00	0.00	1,044,260.50	1,044,260.50	0.00	---	0.00
PROG. : VI VIVIENDA		**0.00**	**0.00**	**0.00**	**0.00**	**0.00**	**26,299,104.80**	**0.00**	**2,480,764.46**	**0.00**	**0.00**	**23,818,340.34**	**26,299,104.80**	**26,299,104.80**	**0.00**		
FIN.: 2 DESARROLLO SOCIAL		**0.00**	**0.00**	**0.00**	**0.00**	**0.00**	**26,299,104.80**	**0.00**	**2,480,764.46**	**0.00**	**0.00**	**23,818,340.34**	**26,299,104.80**	**26,299,104.80**	**0.00**		
FUN.: 2 VIVIENDA Y SERVICIOS A LA COMUNIDAD		**0.00**	**0.00**	**0.00**	**0.00**	**0.00**	**26,299,104.80**	**0.00**	**2,480,764.46**	**0.00**	**0.00**	**23,818,340.34**	**26,299,104.80**	**26,299,104.80**	**0.00**		
SFUN.: 5 VIVIENDA		**0.00**	**0.00**	**0.00**	**0.00**	**0.00**	**26,299,104.80**	**0.00**	**2,480,764.46**	**0.00**	**0.00**	**23,818,340.34**	**26,299,104.80**	**26,299,104.80**	**0.00**		
LOC.: 0044 - COMITAN DE DOMINGUEZ CABECERA MU		**0.00**	**0.00**	**0.00**	**0.00**	**0.00**	**24,821,437.09**	**0.00**	**1,003,096.75**	**0.00**	**0.00**	**23,818,340.34**	**24,821,437.09**	**24,821,437.09**	**0.00**		
01-01-30077-6111-010900	CONSTRUCCION DE CUARTO ADICIONAL (230 ACCIONES)	0.00	0.00	0.00	0.00	0.00	4,459,329.59	0.00	0.00	0.00	0.00	4,459,329.59	4,459,329.59	4,459,329.59	0.00	100.00	100.00

ESTADO PRESUPUESTAL DE EGRESOS
COMITÁN DE DOMÍNGUEZ
ESTADO PRESUPUESTAL DE EGRESOS DEL PERIODO: Del 01/01/2016 al 31/12/2016

EPE
30-may.-17
Pág. 33 de 59

Clave Presupuestal SubPrograma-Proyecto-Obra-Partida-Area	Concepto	Pto. Autorizado	ACUM. PERIODO ANTERIOR		MOVIMIENTOS DEL PERIODO								SALDOS ACTUALES			AVANCES	
					Modificaciones		Transferencias		Erogado								
			Presup. Modif.	Erogado Anterior	Ampliación	Reducción	Aumento	Disminución	Comprometido	Devengado	Ejercido	Pagado	Presup. Modif.	Erogado	Saldo Disponible	% Fís.	% Finan.
01-01-30094-6111-010900	CONSTRUCCION DE CUARTOS DORMITORIO TIPO JUNCHAVIN PARA BARRIOS, COLONIAS Y LOCALIDADES	0.00	0.00	0.00	0.00	0.00	1,318,345.05	0.00	57,319.35	0.00	0.00	1,261,025.70	1,318,345.05	1,318,345.05	0.00	---	95.65
01-01-30095-6111-010900	CONSTRUCCION DE CUARTOS DORMITORIOS TIPO "A" COMO PROYECTO INTEGRAL DE MEJORAMIENTO DE VIVIENDA RURAL Y URBANA	0.00	0.00	0.00	0.00	0.00	3,467,860.00	0.00	143,300.00	0.00	0.00	3,324,560.00	3,467,860.00	3,467,860.00	0.00	---	95.87
01-01-30096-6111-010900	CONSTRUCCION DE CUARTOS DORMITORIO TIPO "B" COMO PROYECTO INTEGRAL DE MEJORAMIENTO DE VIVIENDA RURAL Y URBANA	0.00	0.00	0.00	0.00	0.00	3,238,580.00	0.00	372,580.00	0.00	0.00	2,866,000.00	3,238,580.00	3,238,580.00	0.00	---	88.50
01-01-30097-6111-010900	CONSTRUCCION DE CUARTOS DORMITORIO TIPO "C" COMO PROYECTO INTEGRAL DE MEJORAMIENTO DE VIVIENDA RURAL Y URBANA	0.00	0.00	0.00	0.00	0.00	1,289,700.00	0.00	200,620.00	0.00	0.00	1,089,080.00	1,289,700.00	1,289,700.00	0.00	---	84.44
01-01-30098-6111-010900	CONSTRUCCION DE CUARTOS DORMITORIO TIPO NABOLOM PARA BARRIOS, COLONIAS Y LOCALIDADES	0.00	0.00	0.00	0.00	0.00	974,428.95	0.00	171,958.05	0.00	0.00	802,470.90	974,428.95	974,428.95	0.00	---	82.35
01-01-30099-6111-010900	CONSTRUCCION DE CUARTOS DORMITORIO TIPO RURAL PARA BARRIOS, COLONIAS Y LOCALIDADES	0.00	0.00	0.00	0.00	0.00	573,193.50	0.00	57,319.35	0.00	0.00	515,874.15	573,193.50	573,193.50	0.00	---	90.00
03-01-30119-6111-010900	CONSTRUCCION DE PISO FIRME.	0.00	0.00	0.00	0.00	0.00	4,500,000.00	0.00	0.00	0.00	0.00	4,500,000.00	4,500,000.00	4,500,000.00	0.00	100.00	100.00
05-05-30100-6113-010900	REHABILITACION DE TECHO FIRME	0.00	0.00	0.00	0.00	0.00	5,000,000.00	0.00	0.00	0.00	0.00	5,000,000.00	5,000,000.00	5,000,000.00	0.00	100.00	100.00
LOC.: 0277 - EJIDO YALTZI TRES LAGUNAS		**0.00**	**0.00**	**0.00**	**0.00**	**0.00**	**695,170.58**	**0.00**	**695,170.58**	**0.00**	**0.00**	**0.00**	**695,170.58**	**695,170.58**	**0.00**		
16-02-30105-6144-010900	AMPLIACION DE RED DE DISTRIBUCION DE ENERGIA ELECTRICA	0.00	0.00	0.00	0.00	0.00	695,170.58	0.00	695,170.58	0.00	0.00	0.00	695,170.58	695,170.58	0.00	---	0.00
LOC.: 0362 - RANCHERIA SAN JOSE YALACEO		**0.00**	**0.00**	**0.00**	**0.00**	**0.00**	**782,497.13**	**0.00**	**782,497.13**	**0.00**	**0.00**	**0.00**	**782,497.13**	**782,497.13**	**0.00**		
16-01-30103-6141-010900	CONSTRUCCION DE RED DE DISTRIBUCION DE ENERGIA ELECTRICA	0.00	0.00	0.00	0.00	0.00	782,497.13	0.00	782,497.13	0.00	0.00	0.00	782,497.13	782,497.13	0.00	---	0.00
FF. : EB FISM ECONOMIAS DE AÑOS ANTERIORES		**0.00**	**0.00**	**0.00**	**706,058.90**	**0.00**	**706,058.75**	**706,058.75**	**0.00**	**0.00**	**0.00**	**706,058.75**	**706,058.90**	**706,058.75**	**0.15**		
PROG. : 01 SERVICIOS ADMINISTRATIVOS		**0.00**	**0.00**	**0.00**	**706,058.90**	**0.00**	**0.00**	**706,058.75**	**0.00**	**0.00**	**0.00**	**0.00**	**0.15**	**0.00**	**0.15**		

ESTADO PRESUPUESTAL DE EGRESOS
COMITÁN DE DOMÍNGUEZ
ESTADO PRESUPUESTAL DE EGRESOS DEL PERIODO: Del 01/01/2016 al 31/12/2016

EPE
30-may.-17

Clave Presupuestal SubPrograma-Proyecto-Obra-Partida-Area	Concepto	Pto. Autorizado	ACUM. PERIODO ANTERIOR		MOVIMIENTOS DEL PERIODO								SALDOS ACTUALES			AVANCES	
					Modificaciones		Transferencias		Erogado								
			Presup. Modif.	Erogado Anterior	Ampliación	Reducción	Aumento	Disminución	Comprometido	Devengado	Ejercido	Pagado	Presup. Modif.	Erogado	Saldo Disponible	% Fís.	% Finan.
FIN.: 4 OTRAS NO CLASIFICADAS EN FUNCIONES ANTERIORES		**0.00**	**0.00**	**0.00**	**706,058.90**	**0.00**	**0.00**	**706,058.75**	**0.00**	**0.00**	**0.00**	**0.00**	**0.15**	**0.00**	**0.15**		
FUN.: 2 TRANSFERENCIAS, PARTICIPACIONES Y APORTACIONES ENTRE DIFERENTES NIVELES Y		**0.00**	**0.00**	**0.00**	**706,058.90**	**0.00**	**0.00**	**706,058.75**	**0.00**	**0.00**	**0.00**	**0.00**	**0.15**	**0.00**	**0.15**		
SFUN.: 1 TRANSFERENCIAS ENTRE DIFERENTES NIVELES Y ORDENES DE GOBIERNO		**0.00**	**0.00**	**0.00**	**706,058.90**	**0.00**	**0.00**	**706,058.75**	**0.00**	**0.00**	**0.00**	**0.00**	**0.15**	**0.00**	**0.15**		
LOC.: 0001 - CABECERA MUNICIPAL		**0.00**	**0.00**	**0.00**	**706,058.90**	**0.00**	**0.00**	**706,058.75**	**0.00**	**0.00**	**0.00**	**0.00**	**0.15**	**0.00**	**0.15**		
10-00-00000-8321-011000	FONDO DE APORTACIONES PARA LA INFRAESTRUCTURA SOCIAL MUNICIPAL. (FISM)	0.00	0.00	0.00	706,058.90	0.00	0.00	706,058.75	0.00	0.00	0.00	0.00	0.15	0.00	0.15	---	0.00
PROG. : AS AGUA Y SANEAMIENTO		**0.00**	**0.00**	**0.00**	**0.00**	**0.00**	**706,058.75**	**0.00**	**0.00**	**0.00**	**0.00**	**706,058.75**	**706,058.75**	**706,058.75**	**0.00**		
FIN.: 2 DESARROLLO SOCIAL		**0.00**	**0.00**	**0.00**	**0.00**	**0.00**	**706,058.75**	**0.00**	**0.00**	**0.00**	**0.00**	**706,058.75**	**706,058.75**	**706,058.75**	**0.00**		
FUN.: 2 VIVIENDA Y SERVICIOS A LA COMUNIDAD		**0.00**	**0.00**	**0.00**	**0.00**	**0.00**	**706,058.75**	**0.00**	**0.00**	**0.00**	**0.00**	**706,058.75**	**706,058.75**	**706,058.75**	**0.00**		
SFUN.: 3 ABASTECIMIENTO DE AGUA		**0.00**	**0.00**	**0.00**	**0.00**	**0.00**	**706,058.75**	**0.00**	**0.00**	**0.00**	**0.00**	**706,058.75**	**706,058.75**	**706,058.75**	**0.00**		
LOC.: 0044 - COMITAN DE DOMINGUEZ CABECERA MU		**0.00**	**0.00**	**0.00**	**0.00**	**0.00**	**706,058.75**	**0.00**	**0.00**	**0.00**	**0.00**	**706,058.75**	**706,058.75**	**706,058.75**	**0.00**		
11-05-30005-6143-010900	REHABILITACION DE RED DE DRENAJE SANITARIO (5A. CALLE NORTE PONIENTE Y 6A. CALLE NORTE PONIENTE). BARRIO SANTA CECILIA	0.00	0.00	0.00	0.00	0.00	706,058.75	0.00	0.00	0.00	0.00	706,058.75	706,058.75	706,058.75	0.00	100.00	100.00
FF. : EC FISM REFRENDOS		**0.00**	**0.00**	**0.00**	**27,868,017.71**	**0.00**	**0.00**	**0.00**	**14,055,703.36**	**0.00**	**0.00**	**13,812,314.35**	**27,868,017.71**	**27,868,017.71**	**0.00**		
PROG. : AS AGUA Y SANEAMIENTO		**0.00**	**0.00**	**0.00**	**24,489,610.72**	**0.00**	**0.00**	**0.00**	**13,695,958.84**	**0.00**	**0.00**	**10,793,651.88**	**24,489,610.72**	**24,489,610.72**	**0.00**		
FIN.: 2 DESARROLLO SOCIAL		**0.00**	**0.00**	**0.00**	**24,489,610.72**	**0.00**	**0.00**	**0.00**	**13,695,958.84**	**0.00**	**0.00**	**10,793,651.88**	**24,489,610.72**	**24,489,610.72**	**0.00**		
FUN.: 2 VIVIENDA Y SERVICIOS A LA COMUNIDAD		**0.00**	**0.00**	**0.00**	**24,489,610.72**	**0.00**	**0.00**	**0.00**	**13,695,958.84**	**0.00**	**0.00**	**10,793,651.88**	**24,489,610.72**	**24,489,610.72**	**0.00**		
SFUN.: 3 ABASTECIMIENTO DE AGUA		**0.00**	**0.00**	**0.00**	**24,489,610.72**	**0.00**	**0.00**	**0.00**	**13,695,958.84**	**0.00**	**0.00**	**10,793,651.88**	**24,489,610.72**	**24,489,610.72**	**0.00**		
LOC.: 0005 - EJIDO AJAYAXH		**0.00**	**0.00**	**0.00**	**400,091.24**	**0.00**	**0.00**	**0.00**	**400,091.24**	**0.00**	**0.00**	**0.00**	**400,091.24**	**400,091.24**	**0.00**		
09-01-30010-6141-010900	CONSTRUCCION DE SISTEMA DE AGUA POTABLE (1A. ETAPA)	0.00	0.00	0.00	400,091.24	0.00	0.00	0.00	400,091.24	0.00	0.00	0.00	400,091.24	400,091.24	0.00	---	0.00
LOC.: 0022 - RANCHERIA CASH		**0.00**	**0.00**	**0.00**	**4,058,651.88**	**0.00**	**0.00**	**0.00**	**0.00**	**0.00**	**0.00**	**4,058,651.88**	**4,058,651.88**	**4,058,651.88**	**0.00**		
11-02-30038-6144-010900	AMPLIACION DE RED DE DRENAJE SANITARIO	0.00	0.00	0.00	4,058,651.88	0.00	0.00	0.00	0.00	0.00	0.00	4,058,651.88	4,058,651.88	4,058,651.88	0.00	100.00	100.00

ESTADO PRESUPUESTAL DE EGRESOS

COMITÁN DE DOMÍNGUEZ

ESTADO PRESUPUESTAL DE EGRESOS DEL PERIODO: Del 01/01/2016 al 31/12/2016

Clave Presupuestal SubPrograma-Proyecto-Obra-Partida-Area	Concepto	Pto. Autorizado	ACUM. PERIODO ANTERIOR		MOVIMIENTOS DEL PERIODO								SALDOS ACTUALES			AVANCES	
					Modificaciones		Transferencias		Erogado								
			Presup. Modif.	Erogado Anterior	Ampliación	Reducción	Aumento	Disminución	Comprometido	Devengado	Ejercido	Pagado	Presup. Modif.	Erogado	Saldo Disponible	% Fís.	% Finan.
LOC.: 0034 - RANCHERIA CHICHIMA CONCEPCION		**0.00**	**0.00**	**0.00**	**2,549,878.30**	**0.00**	**0.00**	**0.00**	**2,549,878.30**	**0.00**	**0.00**	**0.00**	**2,549,878.30**	**2,549,878.30**	**0.00**		
08-01-30003-6141-010900	PERFORACION DE POZO PROFUNDO.	0.00	0.00	0.00	2,549,878.30	0.00	0.00	0.00	2,549,878.30	0.00	0.00	0.00	2,549,878.30	2,549,878.30	0.00	---	0.00
LOC.: 0044 - COMITAN DE DOMINGUEZ CABECERA MU		**0.00**	**0.00**	**0.00**	**16,033,930.99**	**0.00**	**0.00**	**0.00**	**9,298,930.99**	**0.00**	**0.00**	**6,735,000.00**	**16,033,930.99**	**16,033,930.99**	**0.00**		
08-01-30002-6141-010900	PERFORACION DE POZO PROFUNDO, FRACC. VALLE BALUN CANAN	0.00	0.00	0.00	2,549,878.30	0.00	0.00	0.00	2,549,878.30	0.00	0.00	0.00	2,549,878.30	2,549,878.30	0.00	---	0.00
11-05-30043-6143-010900	REHABILITACION DE DREN PLUVIAL, BARRIO YALCHIVOL	0.00	0.00	0.00	6,749,052.69	0.00	0.00	0.00	6,749,052.69	0.00	0.00	0.00	6,749,052.69	6,749,052.69	0.00	---	0.00
11-05-30069-6143-010900	REHABILITACION DE RED DE DRENAJE SANITARIO, BARRIO EL CEDRO.	0.00	0.00	0.00	3,523,530.95	0.00	0.00	0.00	0.00	0.00	0.00	3,523,530.95	3,523,530.95	3,523,530.95	0.00	100.00	100.00
11-05-30072-6143-010900	REHABILITACION DE RED DE DRENAJE SANITARIO, BARRIO PILITA SECA 2A. SECCION.	0.00	0.00	0.00	1,500,000.00	0.00	0.00	0.00	0.00	0.00	0.00	1,500,000.00	1,500,000.00	1,500,000.00	0.00	100.00	100.00
11-05-30073-6143-010900	REHABILITACION DE RED DE DRENAJE SANITARIO, BARRIO SAN MIGUEL.	0.00	0.00	0.00	1,711,469.05	0.00	0.00	0.00	0.00	0.00	0.00	1,711,469.05	1,711,469.05	1,711,469.05	0.00	100.00	100.00
LOC.: 0115 - RANCHERIA LOS LAURELES		**0.00**	**0.00**	**0.00**	**537,633.70**	**0.00**	**0.00**	**0.00**	**537,633.70**	**0.00**	**0.00**	**0.00**	**537,633.70**	**537,633.70**	**0.00**		
09-05-30011-6143-010900	REHABILITACION DEL SISTEMA INTEGRAL DE AGUA POTABLE	0.00	0.00	0.00	537,633.70	0.00	0.00	0.00	537,633.70	0.00	0.00	0.00	537,633.70	537,633.70	0.00	---	0.00
LOC.: 0445 - EJIDO MIGUEL DE LA MADRID		**0.00**	**0.00**	**0.00**	**909,424.61**	**0.00**	**0.00**	**0.00**	**909,424.61**	**0.00**	**0.00**	**0.00**	**909,424.61**	**909,424.61**	**0.00**		
09-05-30006-6143-010900	REHABILITACION DE SISTEMA DE AGUA POTABLE (2A ETAPA)	0.00	0.00	0.00	909,424.61	0.00	0.00	0.00	909,424.61	0.00	0.00	0.00	909,424.61	909,424.61	0.00	---	0.00
PROG. : ED EDUCACION		**0.00**	**0.00**	**0.00**	**600,000.00**	**0.00**	**0.00**	**0.00**	**0.00**	**0.00**	**0.00**	**600,000.00**	**600,000.00**	**600,000.00**	**0.00**		
FIN.: 2 DESARROLLO SOCIAL		**0.00**	**0.00**	**0.00**	**600,000.00**	**0.00**	**0.00**	**0.00**	**0.00**	**0.00**	**0.00**	**600,000.00**	**600,000.00**	**600,000.00**	**0.00**		
FUN.: 5 EDUCACION		**0.00**	**0.00**	**0.00**	**600,000.00**	**0.00**	**0.00**	**0.00**	**0.00**	**0.00**	**0.00**	**600,000.00**	**600,000.00**	**600,000.00**	**0.00**		
SFUN.: 1 EDUCACIÓN BÁSICA		**0.00**	**0.00**	**0.00**	**600,000.00**	**0.00**	**0.00**	**0.00**	**0.00**	**0.00**	**0.00**	**600,000.00**	**600,000.00**	**600,000.00**	**0.00**		
LOC.: 0169 - RANCHERIA SAN JOSE YOCNAJAB		**0.00**	**0.00**	**0.00**	**600,000.00**	**0.00**	**0.00**	**0.00**	**0.00**	**0.00**	**0.00**	**600,000.00**	**600,000.00**	**600,000.00**	**0.00**		
25-01-30071-6121-010900	TECHADO EN PLAZA CIVICA EN JARDIN DE NIÑOS Y NIÑAS "EMILIA PARDO BAZAN", CLAVE: 07DJN0004W	0.00	0.00	0.00	600,000.00	0.00	0.00	0.00	0.00	0.00	0.00	600,000.00	600,000.00	600,000.00	0.00	100.00	100.00

ESTADO PRESUPUESTAL DE EGRESOS
COMITÁN DE DOMÍNGUEZ
ESTADO PRESUPUESTAL DE EGRESOS DEL PERIODO: Del 01/01/2016 al 31/12/2016

EPE
30-may.-17

Clave Presupuestal SubPrograma-Proyecto-Obra-Partida-Area	Concepto	Pto. Autorizado	ACUM. PERIODO ANTERIOR		MOVIMIENTOS DEL PERIODO								SALDOS ACTUALES			AVANCES	
					Modificaciones		Transferencias		Erogado								
			Presup. Modif.	Erogado Anterior	Ampliación	Reducción	Aumento	Disminución	Comprometido	Devengado	Ejercido	Pagado	Presup. Modif.	Erogado	Saldo Disponible	% Fís.	% Finan.
PROG. : UR URBANIZACIÓN		**0.00**	**0.00**	**0.00**	**2,418,662.47**	**0.00**	**0.00**	**0.00**	**0.00**	**0.00**	**0.00**	**2,418,662.47**	**2,418,662.47**	**2,418,662.47**	**0.00**		
FIN.: 2 DESARROLLO SOCIAL		**0.00**	**0.00**	**0.00**	**2,418,662.47**	**0.00**	**0.00**	**0.00**	**0.00**	**0.00**	**0.00**	**2,418,662.47**	**2,418,662.47**	**2,418,662.47**	**0.00**		
FUN.: 2 VIVIENDA Y SERVICIOS A LA COMUNIDAD		**0.00**	**0.00**	**0.00**	**2,418,662.47**	**0.00**	**0.00**	**0.00**	**0.00**	**0.00**	**0.00**	**2,418,662.47**	**2,418,662.47**	**2,418,662.47**	**0.00**		
SFUN.: 1 URBANIZACIÓN		**0.00**	**0.00**	**0.00**	**2,418,662.47**	**0.00**	**0.00**	**0.00**	**0.00**	**0.00**	**0.00**	**2,418,662.47**	**2,418,662.47**	**2,418,662.47**	**0.00**		
LOC.: 0044 - COMITAN DE DOMINGUEZ CABECERA MU		**0.00**	**0.00**	**0.00**	**2,418,662.47**	**0.00**	**0.00**	**0.00**	**0.00**	**0.00**	**0.00**	**2,418,662.47**	**2,418,662.47**	**2,418,662.47**	**0.00**		
09-01-30070-6153-010900	REHABILITACION DE CALLES Y AVENIDAS CON MEZCLA ASFALTICA (CALLES Y AVENIDAS VARIAS), FRACC. LAS FLORES.	0.00	0.00	0.00	2,418,662.47	0.00	0.00	0.00	0.00	0.00	0.00	2,418,662.47	2,418,662.47	2,418,662.47	0.00	100.00	100.00
PROG. : VI VIVIENDA		**0.00**	**0.00**	**0.00**	**359,744.52**	**0.00**	**0.00**	**0.00**	**359,744.52**	**0.00**	**0.00**	**0.00**	**359,744.52**	**359,744.52**	**0.00**		
FIN.: 2 DESARROLLO SOCIAL		**0.00**	**0.00**	**0.00**	**359,744.52**	**0.00**	**0.00**	**0.00**	**359,744.52**	**0.00**	**0.00**	**0.00**	**359,744.52**	**359,744.52**	**0.00**		
FUN.: 2 VIVIENDA Y SERVICIOS A LA COMUNIDAD		**0.00**	**0.00**	**0.00**	**359,744.52**	**0.00**	**0.00**	**0.00**	**359,744.52**	**0.00**	**0.00**	**0.00**	**359,744.52**	**359,744.52**	**0.00**		
SFUN.: 5 VIVIENDA		**0.00**	**0.00**	**0.00**	**359,744.52**	**0.00**	**0.00**	**0.00**	**359,744.52**	**0.00**	**0.00**	**0.00**	**359,744.52**	**359,744.52**	**0.00**		
LOC.: 0191 - RANCHERIA SANTA RITA UNINAJAB		**0.00**	**0.00**	**0.00**	**205,166.61**	**0.00**	**0.00**	**0.00**	**205,166.61**	**0.00**	**0.00**	**0.00**	**205,166.61**	**205,166.61**	**0.00**		
05-05-30048-6113-010900	REHABILITACION DE TECHO FIRME	0.00	0.00	0.00	205,166.61	0.00	0.00	0.00	205,166.61	0.00	0.00	0.00	205,166.61	205,166.61	0.00	---	0.00
LOC.: 0355 - RANCHERIA SAN FRANCISCO LA PRIMAV		**0.00**	**0.00**	**0.00**	**154,577.91**	**0.00**	**0.00**	**0.00**	**154,577.91**	**0.00**	**0.00**	**0.00**	**154,577.91**	**154,577.91**	**0.00**		
05-05-30049-6113-010900	REHABILITACION DE TECHO FIRME	0.00	0.00	0.00	154,577.91	0.00	0.00	0.00	154,577.91	0.00	0.00	0.00	154,577.91	154,577.91	0.00	---	0.00
FF. : ED FISM PRODUCTOS FINANCIEROS DE AÑOS ANTERIORES		**0.00**	**0.00**	**0.00**	**59,639.11**	**0.00**	**50,149.09**	**50,149.09**	**0.00**	**0.00**	**0.00**	**50,149.09**	**59,639.11**	**50,149.09**	**9,490.02**		
PROG. : 01 SERVICIOS ADMINISTRATIVOS		**0.00**	**0.00**	**0.00**	**59,639.11**	**0.00**	**0.00**	**50,149.09**	**0.00**	**0.00**	**0.00**	**0.00**	**9,490.02**	**0.00**	**9,490.02**		
FIN.: 4 OTRAS NO CLASIFICADAS EN FUNCIONES ANTERIORES		**0.00**	**0.00**	**0.00**	**59,639.11**	**0.00**	**0.00**	**50,149.09**	**0.00**	**0.00**	**0.00**	**0.00**	**9,490.02**	**0.00**	**9,490.02**		
FUN.: 2 TRANSFERENCIAS, PARTICIPACIONES Y APORTACIONES ENTRE DIFERENTES NIVELES Y		**0.00**	**0.00**	**0.00**	**59,639.11**	**0.00**	**0.00**	**50,149.09**	**0.00**	**0.00**	**0.00**	**0.00**	**9,490.02**	**0.00**	**9,490.02**		
SFUN.: 1 TRANSFERENCIAS ENTRE DIFERENTES NIVELES Y ORDENES DE GOBIERNO		**0.00**	**0.00**	**0.00**	**59,639.11**	**0.00**	**0.00**	**50,149.09**	**0.00**	**0.00**	**0.00**	**0.00**	**9,490.02**	**0.00**	**9,490.02**		
LOC.: 0001 - CABECERA MUNICIPAL		**0.00**	**0.00**	**0.00**	**59,639.11**	**0.00**	**0.00**	**50,149.09**	**0.00**	**0.00**	**0.00**	**0.00**	**9,490.02**	**0.00**	**9,490.02**		

ESTADO PRESUPUESTAL DE EGRESOS
COMITÁN DE DOMÍNGUEZ
ESTADO PRESUPUESTAL DE EGRESOS DEL PERIODO: Del 01/01/2016 al 31/12/2016

EPE
30-may.-17
Pág. 37 de 59

Clave Presupuestal SubPrograma-Proyecto-Obra-Partida-Area	Concepto	Pto. Autorizado	ACUM. PERIODO ANTERIOR		MOVIMIENTOS DEL PERIODO								SALDOS ACTUALES			AVANCES	
					Modificaciones		Transferencias		Erogado								
			Presup. Modif.	Erogado Anterior	Ampliación	Reducción	Aumento	Disminución	Comprometido	Devengado	Ejercido	Pagado	Presup. Modif.	Erogado	Saldo Disponible	% Fís.	% Finan.
10-00-00000-8321-011000	FONDO DE APORTACIONES PARA LA INFRAESTRUCTURA SOCIAL MUNICIPAL. (FISM)	0.00	0.00	0.00	59,639.11	0.00	0.00	50,149.09	0.00	0.00	0.00	0.00	9,490.02	0.00	9,490.02	--	0.00
PROG. : AS AGUA Y SANEAMIENTO		**0.00**	**0.00**	**0.00**	**0.00**	**0.00**	**50,149.09**	**0.00**	**0.00**	**0.00**	**0.00**	**50,149.09**	**50,149.09**	**50,149.09**	**0.00**		
FIN.: 2 DESARROLLO SOCIAL		**0.00**	**0.00**	**0.00**	**0.00**	**0.00**	**50,149.09**	**0.00**	**0.00**	**0.00**	**0.00**	**50,149.09**	**50,149.09**	**50,149.09**	**0.00**		
FUN.: 2 VIVIENDA Y SERVICIOS A LA COMUNIDAD		**0.00**	**0.00**	**0.00**	**0.00**	**0.00**	**50,149.09**	**0.00**	**0.00**	**0.00**	**0.00**	**50,149.09**	**50,149.09**	**50,149.09**	**0.00**		
SFUN.: 3 ABASTECIMIENTO DE AGUA		**0.00**	**0.00**	**0.00**	**0.00**	**0.00**	**50,149.09**	**0.00**	**0.00**	**0.00**	**0.00**	**50,149.09**	**50,149.09**	**50,149.09**	**0.00**		
LOC.: 0044 - COMITAN DE DOMINGUEZ CABECERA MU		**0.00**	**0.00**	**0.00**	**0.00**	**0.00**	**50,149.09**	**0.00**	**0.00**	**0.00**	**0.00**	**50,149.09**	**50,149.09**	**50,149.09**	**0.00**		
11-05-30005-6143-010900	REHABILITACION DE RED DE DRENAJE SANITARIO (5A. CALLE NORTE PONIENTE Y 6A. CALLE NORTE PONIENTE). BARRIO SANTA CECILIA	0.00	0.00	0.00	0.00	0.00	50,149.09	0.00	0.00	0.00	0.00	50,149.09	50,149.09	50,149.09	0.00	100.00	100.00
FF. : EE FISM PRODUCTOS FINANCIEROS AÑO EN CURSO		**0.00**	**0.00**	**0.00**	**798,700.16**	**0.00**	**2,125.48**	**2,125.48**	**0.00**	**0.00**	**0.00**	**2,125.48**	**798,700.16**	**2,125.48**	**796,574.68**		
PROG. : 01 SERVICIOS ADMINISTRATIVOS		**0.00**	**0.00**	**0.00**	**798,700.16**	**0.00**	**0.00**	**2,125.48**	**0.00**	**0.00**	**0.00**	**0.00**	**796,574.68**	**0.00**	**796,574.68**		
FIN.: 4 OTRAS NO CLASIFICADAS EN FUNCIONES ANTERIORES		**0.00**	**0.00**	**0.00**	**798,700.16**	**0.00**	**0.00**	**2,125.48**	**0.00**	**0.00**	**0.00**	**0.00**	**796,574.68**	**0.00**	**796,574.68**		
FUN.: 2 TRANSFERENCIAS, PARTICIPACIONES Y APORTACIONES ENTRE DIFERENTES NIVELES Y		**0.00**	**0.00**	**0.00**	**798,700.16**	**0.00**	**0.00**	**2,125.48**	**0.00**	**0.00**	**0.00**	**0.00**	**796,574.68**	**0.00**	**796,574.68**		
SFUN.: 1 TRANSFERENCIAS ENTRE DIFERENTES NIVELES Y ORDENES DE GOBIERNO		**0.00**	**0.00**	**0.00**	**798,700.16**	**0.00**	**0.00**	**2,125.48**	**0.00**	**0.00**	**0.00**	**0.00**	**796,574.68**	**0.00**	**796,574.68**		
LOC.: 0001 - CABECERA MUNICIPAL		**0.00**	**0.00**	**0.00**	**798,700.16**	**0.00**	**0.00**	**2,125.48**	**0.00**	**0.00**	**0.00**	**0.00**	**796,574.68**	**0.00**	**796,574.68**		
10-00-00000-8321-011000	FONDO DE APORTACIONES PARA LA INFRAESTRUCTURA SOCIAL MUNICIPAL. (FISM)	0.00	0.00	0.00	798,700.16	0.00	0.00	2,125.48	0.00	0.00	0.00	0.00	796,574.68	0.00	796,574.68	--	0.00
PROG. : AS AGUA Y SANEAMIENTO		**0.00**	**0.00**	**0.00**	**0.00**	**0.00**	**2,125.48**	**0.00**	**0.00**	**0.00**	**0.00**	**2,125.48**	**2,125.48**	**2,125.48**	**0.00**		
FIN.: 2 DESARROLLO SOCIAL		**0.00**	**0.00**	**0.00**	**0.00**	**0.00**	**2,125.48**	**0.00**	**0.00**	**0.00**	**0.00**	**2,125.48**	**2,125.48**	**2,125.48**	**0.00**		

ESTADO PRESUPUESTAL DE EGRESOS
COMITÁN DE DOMÍNGUEZ
ESTADO PRESUPUESTAL DE EGRESOS DEL PERIODO: Del 01/01/2016 al 31/12/2016

EPE
30-may.-17

Clave Presupuestal SubPrograma-Proyecto-Obra-Partida-Area	Concepto	Pto. Autorizado	ACUM. PERIODO ANTERIOR		MOVIMIENTOS DEL PERIODO								SALDOS ACTUALES			AVANCES	
					Modificaciones		Transferencias		Erogado								
			Presup. Modif.	Erogado Anterior	Ampliación	Reducción	Aumento	Disminución	Comprometido	Devengado	Ejercido	Pagado	Presup. Modif.	Erogado	Saldo Disponible	% Fís.	% Finan.
FUN.: 2 VIVIENDA Y SERVICIOS A LA COMUNIDAD		**0.00**	**0.00**	**0.00**	**0.00**	**0.00**	**2,125.48**	**0.00**	**0.00**	**0.00**	**0.00**	**2,125.48**	**2,125.48**	**2,125.48**	**0.00**		
SFUN.: 3 ABASTECIMIENTO DE AGUA		**0.00**	**0.00**	**0.00**	**0.00**	**0.00**	**2,125.48**	**0.00**	**0.00**	**0.00**	**0.00**	**2,125.48**	**2,125.48**	**2,125.48**	**0.00**		
LOC.: 0044 - COMITAN DE DOMINGUEZ CABECERA MU		**0.00**	**0.00**	**0.00**	**0.00**	**0.00**	**2,125.48**	**0.00**	**0.00**	**0.00**	**0.00**	**2,125.48**	**2,125.48**	**2,125.48**	**0.00**		
11-05-30005-6143-010900	REHABILITACION DE RED DE DRENAJE SANITARIO (5A. CALLE NORTE PONIENTE Y 6A. CALLE NORTE PONIENTE). BARRIO SANTA CECILIA	0.00	0.00	0.00	0.00	0.00	2,125.48	0.00	0.00	0.00	0.00	2,125.48	2,125.48	2,125.48	0.00	100.00	100.00
FF. : FA FORTAMUN AÑO EN CURSO		**74,757,989.82**	**0.00**	**0.00**	**3,799,104.84**	**0.00**	**78,557,094.66**	**78,557,094.66**	**3,614,057.16**	**0.00**	**0.00**	**74,943,037.50**	**78,557,094.66**	**78,557,094.66**	**0.00**		
PROG. : 01 SERVICIOS ADMINISTRATIVOS		**74,757,989.82**	**0.00**	**0.00**	**3,799,104.84**	**0.00**	**0.00**	**78,557,094.66**	**0.00**	**0.00**	**0.00**	**0.00**	**0.00**	**0.00**	**0.00**		
FIN.: 4 OTRAS NO CLASIFICADAS EN FUNCIONES ANTERIORES		**74,757,989.82**	**0.00**	**0.00**	**3,799,104.84**	**0.00**	**0.00**	**78,557,094.66**	**0.00**	**0.00**	**0.00**	**0.00**	**0.00**	**0.00**	**0.00**		
FUN.: 2 TRANSFERENCIAS, PARTICIPACIONES Y APORTACIONES ENTRE DIFERENTES NIVELES Y		**74,757,989.82**	**0.00**	**0.00**	**3,799,104.84**	**0.00**	**0.00**	**78,557,094.66**	**0.00**	**0.00**	**0.00**	**0.00**	**0.00**	**0.00**	**0.00**		
SFUN.: 1 TRANSFERENCIAS ENTRE DIFERENTES NIVELES Y ORDENES DE GOBIERNO		**74,757,989.82**	**0.00**	**0.00**	**3,799,104.84**	**0.00**	**0.00**	**78,557,094.66**	**0.00**	**0.00**	**0.00**	**0.00**	**0.00**	**0.00**	**0.00**		
LOC.: 0001 - CABECERA MUNICIPAL		**74,757,989.82**	**0.00**	**0.00**	**3,799,104.84**	**0.00**	**0.00**	**78,557,094.66**	**0.00**	**0.00**	**0.00**	**0.00**	**0.00**	**0.00**	**0.00**		
10-00-00000-8322-011000	FONDO DE APORTACIONES PARA EL FORTALECIMIENTO DE LOS MUNICIPIOS. (FORTAMUN)	74,757,989.82	0.00	0.00	3,799,104.84	0.00	0.00	78,557,094.66	0.00	0.00	0.00	0.00	0.00	0.00	0.00	---	---
PROG. : AE ATENCIÓN DE EMERGENCIAS		**0.00**	**0.00**	**0.00**	**0.00**	**0.00**	**2,078,534.73**	**0.00**	**128.76**	**0.00**	**0.00**	**2,078,405.97**	**2,078,534.73**	**2,078,534.73**	**0.00**		
FIN.: 2 DESARROLLO SOCIAL		**0.00**	**0.00**	**0.00**	**0.00**	**0.00**	**2,078,534.73**	**0.00**	**128.76**	**0.00**	**0.00**	**2,078,405.97**	**2,078,534.73**	**2,078,534.73**	**0.00**		
FUN.: 6 PROTECCION SOCIAL		**0.00**	**0.00**	**0.00**	**0.00**	**0.00**	**2,078,534.73**	**0.00**	**128.76**	**0.00**	**0.00**	**2,078,405.97**	**2,078,534.73**	**2,078,534.73**	**0.00**		
SFUN.: 9 OTROS DE SEGURIDAD SOCIAL Y ASISTENCIA SOCIAL		**0.00**	**0.00**	**0.00**	**0.00**	**0.00**	**2,078,534.73**	**0.00**	**128.76**	**0.00**	**0.00**	**2,078,405.97**	**2,078,534.73**	**2,078,534.73**	**0.00**		
LOC.: 0044 - COMITAN DE DOMINGUEZ CABECERA MU		**0.00**	**0.00**	**0.00**	**0.00**	**0.00**	**2,078,534.73**	**0.00**	**128.76**	**0.00**	**0.00**	**2,078,405.97**	**2,078,534.73**	**2,078,534.73**	**0.00**		
01-02-40005-2611-020100	COMBUSTIBLE PARA LOS VEHICULOS DE PROTECCION CIVIL MUNICIPAL	0.00	0.00	0.00	0.00	0.00	981,198.50	0.00	0.00	0.00	0.00	981,198.50	981,198.50	981,198.50	0.00	---	100.00
01-02-40008-3451-020100	SEGURO PARA LOS VEHICULOS DE PROTECCION CIVIL MUNICIPAL.	0.00	0.00	0.00	0.00	0.00	234,590.24	0.00	0.00	0.00	0.00	234,590.24	234,590.24	234,590.24	0.00	---	100.00

ESTADO PRESUPUESTAL DE EGRESOS
COMITÁN DE DOMÍNGUEZ

EPE
30-may.-17
Pág. 39 de 59

ESTADO PRESUPUESTAL DE EGRESOS DEL PERIODO: Del 01/01/2016 al 31/12/2016

Clave Presupuestal SubPrograma-Proyecto-Obra-Partida-Area	Concepto	Pto. Autorizado	ACUM. PERIODO ANTERIOR		MOVIMIENTOS DEL PERIODO								SALDOS ACTUALES			AVANCES	
					Modificaciones		Transferencias		Erogado								
			Presup. Modif.	Erogado Anterior	Ampliación	Reducción	Aumento	Disminución	Comprometido	Devengado	Ejercido	Pagado	Presup. Modif.	Erogado	Saldo Disponible	% Fís.	% Finan.
01-02-40004-3551-020100	MANTENIMIENTO PARA LOS VEHICULOS DE PROTECCION CIVIL MUNICIPAL	0.00	0.00	0.00	0.00	0.00	664,942.79	0.00	105.56	0.00	0.00	664,837.23	664,942.79	664,942.79	0.00	---	99.98
01-01-40006-4411-020100	AYUDA HUMANITARIA	0.00	0.00	0.00	0.00	0.00	197,803.20	0.00	23.20	0.00	0.00	197,780.00	197,803.20	197,803.20	0.00	---	99.99
PROG. : AS AGUA Y SANEAMIENTO		**0.00**	**0.00**	**0.00**	**0.00**	**0.00**	**10,110,664.73**	**0.00**	**0.00**	**0.00**	**0.00**	**10,110,664.73**	**10,110,664.73**	**10,110,664.73**	**0.00**		
FIN.: 2 DESARROLLO SOCIAL		**0.00**	**0.00**	**0.00**	**0.00**	**0.00**	**10,110,664.73**	**0.00**	**0.00**	**0.00**	**0.00**	**10,110,664.73**	**10,110,664.73**	**10,110,664.73**	**0.00**		
FUN.: 2 VIVIENDA Y SERVICIOS A LA COMUNIDAD		**0.00**	**0.00**	**0.00**	**0.00**	**0.00**	**10,110,664.73**	**0.00**	**0.00**	**0.00**	**0.00**	**10,110,664.73**	**10,110,664.73**	**10,110,664.73**	**0.00**		
SFUN.: 3 ABASTECIMIENTO DE AGUA		**0.00**	**0.00**	**0.00**	**0.00**	**0.00**	**10,110,664.73**	**0.00**	**0.00**	**0.00**	**0.00**	**10,110,664.73**	**10,110,664.73**	**10,110,664.73**	**0.00**		
LOC.: 0044 - COMITAN DE DOMINGUEZ CABECERA MU		**0.00**	**0.00**	**0.00**	**0.00**	**0.00**	**10,110,664.73**	**0.00**	**0.00**	**0.00**	**0.00**	**10,110,664.73**	**10,110,664.73**	**10,110,664.73**	**0.00**		
11-05-40039-6143-010900	MANTENIMIENTO DE DRENAJE PLUVIAL (PROLONGACION BOULEVARD ENTRE 11A. CALLE SUR PTE. Y 10A. CALLE SUR PTE.)	0.00	0.00	0.00	0.00	0.00	285,014.73	0.00	0.00	0.00	0.00	285,014.73	285,014.73	285,014.73	0.00	100.00	100.00
20-01-40035-3922-010200	PAGO DE DERECHOS Y APROVECHAMIENTOS POR CONCEPTO DE AGUA.	0.00	0.00	0.00	0.00	0.00	1,219,759.00	0.00	0.00	0.00	0.00	1,219,759.00	1,219,759.00	1,219,759.00	0.00	---	100.00
20-02-40036-3922-010200	PAGO DE DERECHOS POR DESCARGA DE AGUAS RESIDUALES.	0.00	0.00	0.00	0.00	0.00	8,605,891.00	0.00	0.00	0.00	0.00	8,605,891.00	8,605,891.00	8,605,891.00	0.00	---	100.00
PROG. : OF OBLIGACIONES FINANCIERAS		**0.00**	**0.00**	**0.00**	**0.00**	**0.00**	**6,245,218.12**	**0.00**	**70,379.13**	**0.00**	**0.00**	**6,174,838.99**	**6,245,218.12**	**6,245,218.12**	**0.00**		
FIN.: 4 OTRAS NO CLASIFICADAS EN FUNCIONES ANTERIORES		**0.00**	**0.00**	**0.00**	**0.00**	**0.00**	**6,245,218.12**	**0.00**	**70,379.13**	**0.00**	**0.00**	**6,174,838.99**	**6,245,218.12**	**6,245,218.12**	**0.00**		
FUN.: 1 TRANSACCIONES DE LA DEUDA PUBLICA / COSTO FINANCIERO DE LA DEUDA		**0.00**	**0.00**	**0.00**	**0.00**	**0.00**	**6,245,218.12**	**0.00**	**70,379.13**	**0.00**	**0.00**	**6,174,838.99**	**6,245,218.12**	**6,245,218.12**	**0.00**		
SFUN.: 1 DEUDA PÚBLICA INTERNA		**0.00**	**0.00**	**0.00**	**0.00**	**0.00**	**6,245,218.12**	**0.00**	**70,379.13**	**0.00**	**0.00**	**6,174,838.99**	**6,245,218.12**	**6,245,218.12**	**0.00**		
LOC.: 0044 - COMITAN DE DOMINGUEZ CABECERA MU		**0.00**	**0.00**	**0.00**	**0.00**	**0.00**	**6,245,218.12**	**0.00**	**70,379.13**	**0.00**	**0.00**	**6,174,838.99**	**6,245,218.12**	**6,245,218.12**	**0.00**		
02-01-40012-9112-010200	PAGO PARCIAL DE CAPITAL DEL CREDITO 10580 TRADICIONAL 2012.	0.00	0.00	0.00	0.00	0.00	2,586,206.88	0.00	0.00	0.00	0.00	2,586,206.88	2,586,206.88	2,586,206.88	0.00	---	100.00
02-01-40014-9112-010200	PAGO PARCIAL DE CAPITAL DEL CREDITO 7883 BANOBRAS PARA OBRAS DE INFRAESTRUCTURA.	0.00	0.00	0.00	0.00	0.00	1,457,541.12	0.00	0.00	0.00	0.00	1,457,541.12	1,457,541.12	1,457,541.12	0.00	---	100.00
02-01-40017-9112-010200	PAGO PARCIAL DE CAPITAL DEL CREDITO 7884 BANOBRAS, PARQUE TEMATICO	0.00	0.00	0.00	0.00	0.00	745,138.32	0.00	0.00	0.00	0.00	745,138.32	745,138.32	745,138.32	0.00	---	100.00
02-01-40013-9212-010200	PAGO PARCIAL DE INTERESES DEL CREDITO 10580 TRADICIONAL 2012.	0.00	0.00	0.00	0.00	0.00	1,104,811.63	0.00	70,379.13	0.00	0.00	1,034,432.50	1,104,811.63	1,104,811.63	0.00	---	93.63

ESTADO PRESUPUESTAL DE EGRESOS
COMITÁN DE DOMÍNGUEZ
ESTADO PRESUPUESTAL DE EGRESOS DEL PERIODO: Del 01/01/2016 al 31/12/2016

EPE
30-may.-17

Clave Presupuestal SubPrograma-Proyecto-Obra-Partida-Area	Concepto	Pto. Autorizado	ACUM. PERIODO ANTERIOR		MOVIMIENTOS DEL PERIODO								SALDOS ACTUALES			AVANCES	
					Modificaciones		Transferencias		Erogado								
			Presup. Modif.	Erogado Anterior	Ampliación	Reducción	Aumento	Disminución	Comprometido	Devengado	Ejercido	Pagado	Presup. Modif.	Erogado	Saldo Disponible	% Fís.	% Finan.
02-01-40015-9212-010200	PAGO PARCIAL DE INTERESES DEL CREDITO 7883 BANOBRAS PARA OBRAS DE INFRAESTRUCTURA.	0.00	0.00	0.00	0.00	0.00	235,724.27	0.00	0.00	0.00	0.00	235,724.27	235,724.27	235,724.27	0.00	--	100.00
02-01-40018-9212-010200	PAGO PARCIAL DE INTERESES DEL CREDITO 7884 BANOBRAS, PARQUE TEMATICO.	0.00	0.00	0.00	0.00	0.00	115,795.90	0.00	0.00	0.00	0.00	115,795.90	115,795.90	115,795.90	0.00	--	100.00
PROG. : PP SEGURIDAD PÚBLICA		**0.00**	**0.00**	**0.00**	**0.00**	**0.00**	**39,328,895.13**	**0.00**	**2,261,656.56**	**0.00**	**0.00**	**37,067,238.57**	**39,328,895.13**	**39,328,895.13**	**0.00**		
FIN.: 1 GOBIERNO		**0.00**	**0.00**	**0.00**	**0.00**	**0.00**	**39,328,895.13**	**0.00**	**2,261,656.56**	**0.00**	**0.00**	**37,067,238.57**	**39,328,895.13**	**39,328,895.13**	**0.00**		
FUN.: 7 ASUNTOS DE ORDEN PUBLICO Y DE SEGURIDAD INTERIOR		**0.00**	**0.00**	**0.00**	**0.00**	**0.00**	**39,328,895.13**	**0.00**	**2,261,656.56**	**0.00**	**0.00**	**37,067,238.57**	**39,328,895.13**	**39,328,895.13**	**0.00**		
SFUN.: 1 POLICÍA		**0.00**	**0.00**	**0.00**	**0.00**	**0.00**	**39,328,895.13**	**0.00**	**2,261,656.56**	**0.00**	**0.00**	**37,067,238.57**	**39,328,895.13**	**39,328,895.13**	**0.00**		
LOC.: 0044 - COMITAN DE DOMINGUEZ CABECERA MU		**0.00**	**0.00**	**0.00**	**0.00**	**0.00**	**39,328,895.13**	**0.00**	**2,261,656.56**	**0.00**	**0.00**	**37,067,238.57**	**39,328,895.13**	**39,328,895.13**	**0.00**		
01-01-40020-1221-020100	PREVENCION SOCIAL DE LA VIOLENCIA Y LA DELINCUENCIA CON PARTICIPACION CIUDADANA.	0.00	0.00	0.00	0.00	0.00	1,005,480.00	0.00	13,524.00	0.00	0.00	991,956.00	1,005,480.00	1,005,480.00	0.00	--	98.65
01-01-40020-1322-020100	PREVENCION SOCIAL DE LA VIOLENCIA Y LA DELINCUENCIA CON PARTICIPACION CIUDADANA.	0.00	0.00	0.00	0.00	0.00	125,685.00	0.00	3,757.69	0.00	0.00	121,927.31	125,685.00	125,685.00	0.00	--	97.01
01-01-40020-1592-020100	PREVENCION SOCIAL DE LA VIOLENCIA Y LA DELINCUENCIA CON PARTICIPACION CIUDADANA.	0.00	0.00	0.00	0.00	0.00	12,950.00	0.00	0.00	0.00	0.00	12,950.00	12,950.00	12,950.00	0.00	--	100.00
01-01-40020-2111-020100	PREVENCION SOCIAL DE LA VIOLENCIA Y LA DELINCUENCIA CON PARTICIPACION CIUDADANA.	0.00	0.00	0.00	0.00	0.00	23,000.00	0.00	6,000.00	0.00	0.00	17,000.00	23,000.00	23,000.00	0.00	--	73.91
01-01-40020-3141-020100	PREVENCION SOCIAL DE LA VIOLENCIA Y LA DELINCUENCIA CON PARTICIPACION CIUDADANA.	0.00	0.00	0.00	0.00	0.00	15,000.00	0.00	10,021.00	0.00	0.00	4,979.00	15,000.00	15,000.00	0.00	--	33.19
01-01-40020-3221-020100	PREVENCION SOCIAL DE LA VIOLENCIA Y LA DELINCUENCIA CON PARTICIPACION CIUDADANA.	0.00	0.00	0.00	0.00	0.00	12,000.00	0.00	0.00	0.00	0.00	12,000.00	12,000.00	12,000.00	0.00	--	100.00
01-01-40020-3831-020100	PREVENCION SOCIAL DE LA VIOLENCIA Y LA DELINCUENCIA CON PARTICIPACION CIUDADANA.	0.00	0.00	0.00	0.00	0.00	50,000.00	0.00	50,000.00	0.00	0.00	0.00	50,000.00	50,000.00	0.00	--	0.00
02-02-40021-3333-020100	FORTALECIMIENTO DE LAS CAPACIDADES DE EVALUACIONES EN CONTROL DE CONFIANZA.	0.00	0.00	0.00	0.00	0.00	174,800.00	0.00	174,800.00	0.00	0.00	0.00	174,800.00	174,800.00	0.00	--	0.00
02-02-40021-3751-020100	FORTALECIMIENTO DE LAS CAPACIDADES DE EVALUACIONES EN CONTROL DE CONFIANZA.	0.00	0.00	0.00	0.00	0.00	150,000.00	0.00	10.31	0.00	0.00	149,989.69	150,000.00	150,000.00	0.00	--	99.99
03-03-40022-1221-020100	FORTALECIMIENTO DE PROGRAMAS PRIORITARIOS DE LAS INSTITUCIONES MUNICIPALES DE SEGURIDAD PUBLICA.	0.00	0.00	0.00	0.00	0.00	23,300,025.82	0.00	1,519,430.18	0.00	0.00	21,780,595.64	23,300,025.82	23,300,025.82	0.00	--	93.48

ESTADO PRESUPUESTAL DE EGRESOS
COMITÁN DE DOMÍNGUEZ
ESTADO PRESUPUESTAL DE EGRESOS DEL PERIODO: Del 01/01/2016 al 31/12/2016

EPE
30-may.-17

Clave Presupuestal SubPrograma-Proyecto-Obra-Partida-Area	Concepto	Pto. Autorizado	ACUM. PERIODO ANTERIOR		MOVIMIENTOS DEL PERIODO								SALDOS ACTUALES			AVANCES	
					Modificaciones		Transferencias		Erogado								
			Presup. Modif.	Erogado Anterior	Ampliación	Reducción	Aumento	Disminución	Comprometido	Devengado	Ejercido	Pagado	Presup. Modif.	Erogado	Saldo Disponible	% Fís.	% Finan.
03-03-40022-1322-020100	FORTALECIMIENTO DE PROGRAMAS PRIORITARIOS DE LAS INSTITUCIONES MUNICIPALES DE SEGURIDAD PUBLICA.	0.00	0.00	0.00	0.00	0.00	2,848,413.92	0.00	139,597.22	0.00	0.00	2,708,816.70	2,848,413.92	2,848,413.92	0.00	---	95.10
03-03-40022-1416-020100	FORTALECIMIENTO DE PROGRAMAS PRIORITARIOS DE LAS INSTITUCIONES MUNICIPALES DE SEGURIDAD PUBLICA.	0.00	0.00	0.00	0.00	0.00	10,000.00	0.00	10,000.00	0.00	0.00	0.00	10,000.00	10,000.00	0.00	---	0.00
03-03-40022-1441-020100	FORTALECIMIENTO DE PROGRAMAS PRIORITARIOS DE LAS INSTITUCIONES MUNICIPALES DE SEGURIDAD PUBLICA.	0.00	0.00	0.00	0.00	0.00	296,755.28	0.00	13,434.54	0.00	0.00	283,320.74	296,755.28	296,755.28	0.00	---	95.47
03-03-40022-1592-020100	FORTALECIMIENTO DE PROGRAMAS PRIORITARIOS DE LAS INSTITUCIONES MUNICIPALES DE SEGURIDAD PUBLICA.	0.00	0.00	0.00	0.00	0.00	129,627.80	0.00	6,401.37	0.00	0.00	123,226.43	129,627.80	129,627.80	0.00	---	95.06
03-03-40022-2211-020100	FORTALECIMIENTO DE PROGRAMAS PRIORITARIOS DE LAS INSTITUCIONES MUNICIPALES DE SEGURIDAD PUBLICA.	0.00	0.00	0.00	0.00	0.00	200,000.00	0.00	0.00	0.00	0.00	200,000.00	200,000.00	200,000.00	0.00	---	100.00
03-03-40022-2611-020100	FORTALECIMIENTO DE PROGRAMAS PRIORITARIOS DE LAS INSTITUCIONES MUNICIPALES DE SEGURIDAD PUBLICA.	0.00	0.00	0.00	0.00	0.00	3,220,000.00	0.00	573.35	0.00	0.00	3,219,426.65	3,220,000.00	3,220,000.00	0.00	---	99.98
03-03-40022-2711-020100	FORTALECIMIENTO DE PROGRAMAS PRIORITARIOS DE LAS INSTITUCIONES MUNICIPALES DE SEGURIDAD PUBLICA.	0.00	0.00	0.00	0.00	0.00	370,000.00	0.00	0.00	0.00	0.00	370,000.00	370,000.00	370,000.00	0.00	---	100.00
03-03-40022-3451-020100	FORTALECIMIENTO DE PROGRAMAS PRIORITARIOS DE LAS INSTITUCIONES MUNICIPALES DE SEGURIDAD PUBLICA.	0.00	0.00	0.00	0.00	0.00	500,000.00	0.00	188,594.15	0.00	0.00	311,405.85	500,000.00	500,000.00	0.00	---	62.28
03-03-40022-3551-020100	FORTALECIMIENTO DE PROGRAMAS PRIORITARIOS DE LAS INSTITUCIONES MUNICIPALES DE SEGURIDAD PUBLICA.	0.00	0.00	0.00	0.00	0.00	1,000,000.00	0.00	114,218.39	0.00	0.00	885,781.61	1,000,000.00	1,000,000.00	0.00	---	88.58
03-03-40022-4411-020100	FORTALECIMIENTO DE PROGRAMAS PRIORITARIOS DE LAS INSTITUCIONES MUNICIPALES DE SEGURIDAD PUBLICA.	0.00	0.00	0.00	0.00	0.00	3,618,467.75	0.00	0.00	0.00	0.00	3,618,467.75	3,618,467.75	3,618,467.75	0.00	---	100.00
05-05-40023-3571-020100	ADQUISICION Y/O DE SISTEMAS DE VIDEO VIGILANCIA.	0.00	0.00	0.00	0.00	0.00	501,875.01	0.00	0.00	0.00	0.00	501,875.01	501,875.01	501,875.01	0.00	---	100.00
05-05-40023-5231-020100	ADQUISICION Y/O DE SISTEMAS DE VIDEO VIGILANCIA.	0.00	0.00	0.00	0.00	0.00	1,444,695.01	0.00	0.00	0.00	0.00	1,444,695.01	1,444,695.01	1,444,695.01	0.00	---	100.00
06-08-40024-1134-020100	SEGUIMIENTO Y EVALUACION	0.00	0.00	0.00	0.00	0.00	185,760.44	0.00	513.46	0.00	0.00	185,246.98	185,760.44	185,760.44	0.00	---	99.72
06-08-40024-1322-020100	SEGUIMIENTO Y EVALUACION	0.00	0.00	0.00	0.00	0.00	22,709.10	0.00	0.00	0.00	0.00	22,709.10	22,709.10	22,709.10	0.00	---	100.00
06-08-40024-1441-020100	SEGUIMIENTO Y EVALUACION	0.00	0.00	0.00	0.00	0.00	1,650.00	0.00	780.90	0.00	0.00	869.10	1,650.00	1,650.00	0.00	---	52.67
06-08-40024-3311-020100	SEGUIMIENTO Y EVALUACION	0.00	0.00	0.00	0.00	0.00	100,000.00	0.00	0.00	0.00	0.00	100,000.00	100,000.00	100,000.00	0.00	---	100.00
06-08-40024-3751-020100	SEGUIMIENTO Y EVALUACION	0.00	0.00	0.00	0.00	0.00	10,000.00	0.00	10,000.00	0.00	0.00	0.00	10,000.00	10,000.00	0.00	---	0.00

ESTADO PRESUPUESTAL DE EGRESOS
COMITÁN DE DOMÍNGUEZ
ESTADO PRESUPUESTAL DE EGRESOS DEL PERIODO: Del 01/01/2016 al 31/12/2016

EPE
30-may.-17

Clave Presupuestal SubPrograma-Proyecto-Obra-Partida-Area	Concepto	Pto. Autorizado	ACUM. PERIODO ANTERIOR		MOVIMIENTOS DEL PERIODO								SALDOS ACTUALES			AVANCES	
					Modificaciones		Transferencias		Erogado								
			Presup. Modif.	Erogado Anterior	Ampliación	Reducción	Aumento	Disminución	Comprometido	Devengado	Ejercido	Pagado	Presup. Modif.	Erogado	Saldo Disponible	% Fís.	% Finan.
PROG. : R5 PROTECCIÓN Y PRESERVACIÓN ECOLÓGICA		**0.00**	**0.00**	**0.00**	**0.00**	**0.00**	**5,526,009.60**	**0.00**	**0.00**	**0.00**	**0.00**	**5,526,009.60**	**5,526,009.60**	**5,526,009.60**	**0.00**		
FIN.: 2 DESARROLLO SOCIAL		**0.00**	**0.00**	**0.00**	**0.00**	**0.00**	**5,526,009.60**	**0.00**	**0.00**	**0.00**	**0.00**	**5,526,009.60**	**5,526,009.60**	**5,526,009.60**	**0.00**		
FUN.: 1 PROTECCION AMBIENTAL		**0.00**	**0.00**	**0.00**	**0.00**	**0.00**	**5,526,009.60**	**0.00**	**0.00**	**0.00**	**0.00**	**5,526,009.60**	**5,526,009.60**	**5,526,009.60**	**0.00**		
SFUN.: 1 ORDENACIÓN DE DESECHOS		**0.00**	**0.00**	**0.00**	**0.00**	**0.00**	**5,526,009.60**	**0.00**	**0.00**	**0.00**	**0.00**	**5,526,009.60**	**5,526,009.60**	**5,526,009.60**	**0.00**		
LOC.: 0044 - COMITAN DE DOMINGUEZ CABECERA MU		**0.00**	**0.00**	**0.00**	**0.00**	**0.00**	**5,526,009.60**	**0.00**	**0.00**	**0.00**	**0.00**	**5,526,009.60**	**5,526,009.60**	**5,526,009.60**	**0.00**		
07-02-40025-3261-010900	MANTENIMIENTO DE RELLENO SANITARIO	0.00	0.00	0.00	0.00	0.00	5,526,009.60	0.00	0.00	0.00	0.00	5,526,009.60	5,526,009.60	5,526,009.60	0.00	---	100.00
PROG. : RD IDENTIFICACIÓN Y REDUCCIÓN DE RIESGOS DE DESASTRES (IRRD)		**0.00**	**0.00**	**0.00**	**0.00**	**0.00**	**2,155,967.07**	**0.00**	**0.00**	**0.00**	**0.00**	**2,155,967.07**	**2,155,967.07**	**2,155,967.07**	**0.00**		
FIN.: 1 GOBIERNO		**0.00**	**0.00**	**0.00**	**0.00**	**0.00**	**2,155,967.07**	**0.00**	**0.00**	**0.00**	**0.00**	**2,155,967.07**	**2,155,967.07**	**2,155,967.07**	**0.00**		
FUN.: 7 ASUNTOS DE ORDEN PUBLICO Y DE SEGURIDAD INTERIOR		**0.00**	**0.00**	**0.00**	**0.00**	**0.00**	**2,155,967.07**	**0.00**	**0.00**	**0.00**	**0.00**	**2,155,967.07**	**2,155,967.07**	**2,155,967.07**	**0.00**		
SFUN.: 2 PROTECCIÓN CIVIL		**0.00**	**0.00**	**0.00**	**0.00**	**0.00**	**2,155,967.07**	**0.00**	**0.00**	**0.00**	**0.00**	**2,155,967.07**	**2,155,967.07**	**2,155,967.07**	**0.00**		
LOC.: 0044 - COMITAN DE DOMINGUEZ CABECERA MU		**0.00**	**0.00**	**0.00**	**0.00**	**0.00**	**2,155,967.07**	**0.00**	**0.00**	**0.00**	**0.00**	**2,155,967.07**	**2,155,967.07**	**2,155,967.07**	**0.00**		
02-03-40007-2711-020100	UNIFORMES PARA EL PERSONAL DE PROTECCION CIVIL MUNICIPAL.	0.00	0.00	0.00	0.00	0.00	236,320.00	0.00	0.00	0.00	0.00	236,320.00	236,320.00	236,320.00	0.00	---	100.00
02-01-40001-3311-020100	CURSO DE CAPACITACION PARA EL PERSONAL DE PROTECCION CIVIL MUNICIPAL	0.00	0.00	0.00	0.00	0.00	48,000.00	0.00	0.00	0.00	0.00	48,000.00	48,000.00	48,000.00	0.00	---	100.00
02-01-40002-3311-020100	CURSO "DIPLOMADO EN LA GESTION INTEGRAL DE RIESGO" PARA 4 ELEMENTOS DE PROTECCION CIVIL MUNICIPAL	0.00	0.00	0.00	0.00	0.00	65,000.00	0.00	0.00	0.00	0.00	65,000.00	65,000.00	65,000.00	0.00	---	100.00
02-03-40003-5411-020100	EQUIPAMIENTO DE LA UNIDAD MUNICIPAL DE PROTECCION CIVIL (ADQUISICION DE CAMIONETA DE RESCATE URBANO)	0.00	0.00	0.00	0.00	0.00	1,500,000.00	0.00	0.00	0.00	0.00	1,500,000.00	1,500,000.00	1,500,000.00	0.00	---	100.00
02-03-40010-5651-020100	SUMINISTRO DE RADIO COMUNICACION PARA PROTECCION CIVIL MUNICIPAL.	0.00	0.00	0.00	0.00	0.00	306,647.07	0.00	0.00	0.00	0.00	306,647.07	306,647.07	306,647.07	0.00	---	100.00

ESTADO PRESUPUESTAL DE EGRESOS

COMITÁN DE DOMÍNGUEZ

ESTADO PRESUPUESTAL DE EGRESOS DEL PERIODO: Del 01/01/2016 al 31/12/2016

EPE
30-may.-17

Clave Presupuestal SubPrograma-Proyecto-Obra-Partida-Area	Concepto	Pto. Autorizado	ACUM. PERIODO ANTERIOR		MOVIMIENTOS DEL PERIODO								SALDOS ACTUALES			AVANCES	
					Modificaciones		Transferencias		Erogado								
			Presup. Modif.	Erogado Anterior	Ampliación	Reducción	Aumento	Disminución	Comprometido	Devengado	Ejercido	Pagado	Presup. Modif.	Erogado	Saldo Disponible	% Fís.	% Finan.
PROG. : SA SALUD		**0.00**	**0.00**	**0.00**	**0.00**	**0.00**	**557,685.00**	**0.00**	**164,530.07**	**0.00**	**0.00**	**393,154.93**	**557,685.00**	**557,685.00**	**0.00**		
FIN.: 2 DESARROLLO SOCIAL		**0.00**	**0.00**	**0.00**	**0.00**	**0.00**	**557,685.00**	**0.00**	**164,530.07**	**0.00**	**0.00**	**393,154.93**	**557,685.00**	**557,685.00**	**0.00**		
FUN.: 3 SALUD		**0.00**	**0.00**	**0.00**	**0.00**	**0.00**	**557,685.00**	**0.00**	**164,530.07**	**0.00**	**0.00**	**393,154.93**	**557,685.00**	**557,685.00**	**0.00**		
SFUN.: 3 GENERACIÓN DE RECURSOS PARA LA SALUD		**0.00**	**0.00**	**0.00**	**0.00**	**0.00**	**557,685.00**	**0.00**	**164,530.07**	**0.00**	**0.00**	**393,154.93**	**557,685.00**	**557,685.00**	**0.00**		
LOC.: 0044 - COMITAN DE DOMINGUEZ CABECERA MU		**0.00**	**0.00**	**0.00**	**0.00**	**0.00**	**557,685.00**	**0.00**	**164,530.07**	**0.00**	**0.00**	**393,154.93**	**557,685.00**	**557,685.00**	**0.00**		
04-00-40019-1221-021200	CONTROL REPRODUCTIVO DE CANINOS	0.00	0.00	0.00	0.00	0.00	496,935.00	0.00	147,471.17	0.00	0.00	349,463.83	496,935.00	496,935.00	0.00	---	70.32
04-00-40019-1322-021200	CONTROL REPRODUCTIVO DE CANINOS	0.00	0.00	0.00	0.00	0.00	60,750.00	0.00	17,058.90	0.00	0.00	43,691.10	60,750.00	60,750.00	0.00	---	71.92
PROG. : SB ESTÍMULOS A LA EDUCACIÓN PÚBLICA		**0.00**	**0.00**	**0.00**	**0.00**	**0.00**	**6,783,974.25**	**0.00**	**1,085,296.15**	**0.00**	**0.00**	**5,698,678.10**	**6,783,974.25**	**6,783,974.25**	**0.00**		
FIN.: 2 DESARROLLO SOCIAL		**0.00**	**0.00**	**0.00**	**0.00**	**0.00**	**6,783,974.25**	**0.00**	**1,085,296.15**	**0.00**	**0.00**	**5,698,678.10**	**6,783,974.25**	**6,783,974.25**	**0.00**		
FUN.: 5 EDUCACION		**0.00**	**0.00**	**0.00**	**0.00**	**0.00**	**6,783,974.25**	**0.00**	**1,085,296.15**	**0.00**	**0.00**	**5,698,678.10**	**6,783,974.25**	**6,783,974.25**	**0.00**		
SFUN.: 6 OTROS SERVICIOS EDUCATIVOS Y ACTIVIDADES INHERENTES		**0.00**	**0.00**	**0.00**	**0.00**	**0.00**	**6,783,974.25**	**0.00**	**1,085,296.15**	**0.00**	**0.00**	**5,698,678.10**	**6,783,974.25**	**6,783,974.25**	**0.00**		
LOC.: 0044 - COMITAN DE DOMINGUEZ CABECERA MU		**0.00**	**0.00**	**0.00**	**0.00**	**0.00**	**6,783,974.25**	**0.00**	**1,085,296.15**	**0.00**	**0.00**	**5,698,678.10**	**6,783,974.25**	**6,783,974.25**	**0.00**		
01-00-40009-4431-010800	DESAYUNOS ESCOLARES PARA BENEFICIO DE 80 CENTROS ESCOLARES	0.00	0.00	0.00	0.00	0.00	6,783,974.25	0.00	1,085,296.15	0.00	0.00	5,698,678.10	6,783,974.25	6,783,974.25	0.00	---	84.00
PROG. : TB OPORTUNIDADES PARA LAS MUJERES		**0.00**	**0.00**	**0.00**	**0.00**	**0.00**	**171,783.81**	**0.00**	**0.00**	**0.00**	**0.00**	**171,783.81**	**171,783.81**	**171,783.81**	**0.00**		
FIN.: 2 DESARROLLO SOCIAL		**0.00**	**0.00**	**0.00**	**0.00**	**0.00**	**171,783.81**	**0.00**	**0.00**	**0.00**	**0.00**	**171,783.81**	**171,783.81**	**171,783.81**	**0.00**		
FUN.: 6 PROTECCION SOCIAL		**0.00**	**0.00**	**0.00**	**0.00**	**0.00**	**171,783.81**	**0.00**	**0.00**	**0.00**	**0.00**	**171,783.81**	**171,783.81**	**171,783.81**	**0.00**		
SFUN.: 8 OTROS GRUPOS VULNERABLES		**0.00**	**0.00**	**0.00**	**0.00**	**0.00**	**171,783.81**	**0.00**	**0.00**	**0.00**	**0.00**	**171,783.81**	**171,783.81**	**171,783.81**	**0.00**		
LOC.: 0044 - COMITAN DE DOMINGUEZ CABECERA MU		**0.00**	**0.00**	**0.00**	**0.00**	**0.00**	**171,783.81**	**0.00**	**0.00**	**0.00**	**0.00**	**171,783.81**	**171,783.81**	**171,783.81**	**0.00**		
01-02-40034-3396-011000	PREVENCION DEL CANCER CERVICOUTERINO	0.00	0.00	0.00	0.00	0.00	171,783.81	0.00	0.00	0.00	0.00	171,783.81	171,783.81	171,783.81	0.00	---	100.00
PROG. : TF FOMENTO A LA PRODUCCIÓN Y PRODUCTIVIDAD		**0.00**	**0.00**	**0.00**	**0.00**	**0.00**	**2,509,814.00**	**0.00**	**0.00**	**0.00**	**0.00**	**2,509,814.00**	**2,509,814.00**	**2,509,814.00**	**0.00**		

ESTADO PRESUPUESTAL DE EGRESOS
COMITÁN DE DOMÍNGUEZ
ESTADO PRESUPUESTAL DE EGRESOS DEL PERIODO: Del 01/01/2016 al 31/12/2016

EPE
30-may.-17
Pág. 44 de 59

Clave Presupuestal SubPrograma-Proyecto-Obra-Partida-Area	Concepto	Pto. Autorizado	ACUM. PERIODO ANTERIOR		MOVIMIENTOS DEL PERIODO								SALDOS ACTUALES			AVANCES	
					Modificaciones		Transferencias		Erogado								
			Presup. Modif.	Erogado Anterior	Ampliación	Reducción	Aumento	Disminución	Comprometido	Devengado	Ejercido	Pagado	Presup. Modif.	Erogado	Saldo Disponible	% Fís.	% Finan.
FIN.: 3 DESARROLLO ECONÓMICO		**0.00**	**0.00**	**0.00**	**0.00**	**0.00**	**2,509,814.00**	**0.00**	**0.00**	**0.00**	**0.00**	**2,509,814.00**	**2,509,814.00**	**2,509,814.00**	**0.00**		
FUN.: 2 AGROPECUARIA, SILVICULTURA, PESCA Y CAZA		**0.00**	**0.00**	**0.00**	**0.00**	**0.00**	**2,509,814.00**	**0.00**	**0.00**	**0.00**	**0.00**	**2,509,814.00**	**2,509,814.00**	**2,509,814.00**	**0.00**		
SFUN.: 1 AGROPECUARIA		**0.00**	**0.00**	**0.00**	**0.00**	**0.00**	**2,509,814.00**	**0.00**	**0.00**	**0.00**	**0.00**	**2,509,814.00**	**2,509,814.00**	**2,509,814.00**	**0.00**		
LOC.: 0320 - VARIAS LOCALIDADES		**0.00**	**0.00**	**0.00**	**0.00**	**0.00**	**2,509,814.00**	**0.00**	**0.00**	**0.00**	**0.00**	**2,509,814.00**	**2,509,814.00**	**2,509,814.00**	**0.00**		
01-00-40026-6321-021200	FOMENTO AL CULTIVO DE MAIZ (VARIAS LOCALIDADES)	0.00	0.00	0.00	0.00	0.00	1,199,814.00	0.00	0.00	0.00	0.00	1,199,814.00	1,199,814.00	1,199,814.00	0.00	---	100.00
01-00-40038-6321-021200	FOMENTO A LOS HUERTOS FRUTICOLAS	0.00	0.00	0.00	0.00	0.00	960,000.00	0.00	0.00	0.00	0.00	960,000.00	960,000.00	960,000.00	0.00	---	100.00
02-00-40030-6321-021200	MEJORAMIENTO GENÉTICO BOVINO (VARIAS LOCALIDADES)	0.00	0.00	0.00	0.00	0.00	350,000.00	0.00	0.00	0.00	0.00	350,000.00	350,000.00	350,000.00	0.00	---	100.00
PROG. : UG TELEFONÍA RURAL		**0.00**	**0.00**	**0.00**	**0.00**	**0.00**	**208,206.38**	**0.00**	**0.00**	**0.00**	**0.00**	**208,206.38**	**208,206.38**	**208,206.38**	**0.00**		
FIN.: 3 DESARROLLO ECONÓMICO		**0.00**	**0.00**	**0.00**	**0.00**	**0.00**	**208,206.38**	**0.00**	**0.00**	**0.00**	**0.00**	**208,206.38**	**208,206.38**	**208,206.38**	**0.00**		
FUN.: 6 COMUNICACIONES		**0.00**	**0.00**	**0.00**	**0.00**	**0.00**	**208,206.38**	**0.00**	**0.00**	**0.00**	**0.00**	**208,206.38**	**208,206.38**	**208,206.38**	**0.00**		
SFUN.: 1 COMUNICACIONES		**0.00**	**0.00**	**0.00**	**0.00**	**0.00**	**208,206.38**	**0.00**	**0.00**	**0.00**	**0.00**	**208,206.38**	**208,206.38**	**208,206.38**	**0.00**		
LOC.: 0044 - COMITAN DE DOMINGUEZ CABECERA MU		**0.00**	**0.00**	**0.00**	**0.00**	**0.00**	**208,206.38**	**0.00**	**0.00**	**0.00**	**0.00**	**208,206.38**	**208,206.38**	**208,206.38**	**0.00**		
02-01-40011-2461-020100	AMPLIACION Y MANTENIMIENTO DEL SISTEMA DE RADIO COMUNICACION PARA LA COORDINACION DE TRANSITO Y VIALIDAD MUNICIPAL.	0.00	0.00	0.00	0.00	0.00	23,459.58	0.00	0.00	0.00	0.00	23,459.58	23,459.58	23,459.58	0.00	---	100.00
02-01-40011-3571-020100	AMPLIACION Y MANTENIMIENTO DEL SISTEMA DE RADIO COMUNICACION PARA LA COORDINACION DE TRANSITO Y VIALIDAD MUNICIPAL.	0.00	0.00	0.00	0.00	0.00	33,018.80	0.00	0.00	0.00	0.00	33,018.80	33,018.80	33,018.80	0.00	---	100.00
02-01-40011-5651-020100	AMPLIACION Y MANTENIMIENTO DEL SISTEMA DE RADIO COMUNICACION PARA LA COORDINACION DE TRANSITO Y VIALIDAD MUNICIPAL.	0.00	0.00	0.00	0.00	0.00	151,728.00	0.00	0.00	0.00	0.00	151,728.00	151,728.00	151,728.00	0.00	---	100.00
PROG. : UR URBANIZACIÓN		**0.00**	**0.00**	**0.00**	**0.00**	**0.00**	**2,880,341.84**	**0.00**	**32,066.49**	**0.00**	**0.00**	**2,848,275.35**	**2,880,341.84**	**2,880,341.84**	**0.00**		
FIN.: 2 DESARROLLO SOCIAL		**0.00**	**0.00**	**0.00**	**0.00**	**0.00**	**2,880,341.84**	**0.00**	**32,066.49**	**0.00**	**0.00**	**2,848,275.35**	**2,880,341.84**	**2,880,341.84**	**0.00**		
FUN.: 2 VIVIENDA Y SERVICIOS A LA COMUNIDAD		**0.00**	**0.00**	**0.00**	**0.00**	**0.00**	**2,880,341.84**	**0.00**	**32,066.49**	**0.00**	**0.00**	**2,848,275.35**	**2,880,341.84**	**2,880,341.84**	**0.00**		

ESTADO PRESUPUESTAL DE EGRESOS

COMITÁN DE DOMÍNGUEZ

ESTADO PRESUPUESTAL DE EGRESOS DEL PERIODO: Del 01/01/2016 al 31/12/2016

EPE
30-may.-17

Clave Presupuestal SubPrograma-Proyecto-Obra-Partida-Area	Concepto	Pto. Autorizado	ACUM. PERIODO ANTERIOR		MOVIMIENTOS DEL PERIODO								SALDOS ACTUALES			AVANCES	
					Modificaciones		Transferencias		Erogado								
			Presup. Modif.	Erogado Anterior	Ampliación	Reducción	Aumento	Disminución	Comprometido	Devengado	Ejercido	Pagado	Presup. Modif.	Erogado	Saldo Disponible	% Fís.	% Finan.
SFUN.: 1 URBANIZACIÓN		**0.00**	**0.00**	**0.00**	**0.00**	**0.00**	**2,880,341.84**	**0.00**	**32,066.49**	**0.00**	**0.00**	**2,848,275.35**	**2,880,341.84**	**2,880,341.84**	**0.00**		
LOC.: 0044 - COMITAN DE DOMINGUEZ CABECERA MU		**0.00**	**0.00**	**0.00**	**0.00**	**0.00**	**2,880,341.84**	**0.00**	**32,066.49**	**0.00**	**0.00**	**2,848,275.35**	**2,880,341.84**	**2,880,341.84**	**0.00**		
09-01-40090-6153-010900	REHABILITACION DE CALLES Y AVENIDAS DE LA CIUDAD CON MEZCLA ASFALTICA	0.00	0.00	0.00	0.00	0.00	2,000,000.00	0.00	32,066.49	0.00	0.00	1,967,933.51	2,000,000.00	2,000,000.00	0.00	100.00	98.40
11-02-40096-6123-010900	REHABILITACION DE PINTURA EN PRESIDENCIA MUNICIPAL	0.00	0.00	0.00	0.00	0.00	298,169.97	0.00	0.00	0.00	0.00	298,169.97	298,169.97	298,169.97	0.00	100.00	100.00
15-00-40091-6312-010900	ESTUDIO Y PROYECTO ARQUITECTONICO REMODELACION Y AMPLIACION DEL ESTADIO MUNICIPAL "DR. ROBERTO ORTIZ SOLIS"	0.00	0.00	0.00	0.00	0.00	582,171.87	0.00	0.00	0.00	0.00	582,171.87	582,171.87	582,171.87	0.00	---	100.00
FF. : FB FORTAMUN ECONOMIAS DE AÑOS ANTERIORES		**0.00**	**0.00**	**0.00**	**3,843,536.16**	**0.00**	**2,292,168.67**	**2,292,168.67**	**255,000.00**	**0.00**	**0.00**	**2,037,168.67**	**3,843,536.16**	**2,292,168.67**	**1,551,367.49**		
PROG. : 01 SERVICIOS ADMINISTRATIVOS		**0.00**	**0.00**	**0.00**	**3,843,536.16**	**0.00**	**0.00**	**2,292,168.67**	**0.00**	**0.00**	**0.00**	**0.00**	**1,551,367.49**	**0.00**	**1,551,367.49**		
FIN.: 4 OTRAS NO CLASIFICADAS EN FUNCIONES ANTERIORES		**0.00**	**0.00**	**0.00**	**3,843,536.16**	**0.00**	**0.00**	**2,292,168.67**	**0.00**	**0.00**	**0.00**	**0.00**	**1,551,367.49**	**0.00**	**1,551,367.49**		
FUN.: 2 TRANSFERENCIAS, PARTICIPACIONES Y APORTACIONES ENTRE DIFERENTES NIVELES Y		**0.00**	**0.00**	**0.00**	**3,843,536.16**	**0.00**	**0.00**	**2,292,168.67**	**0.00**	**0.00**	**0.00**	**0.00**	**1,551,367.49**	**0.00**	**1,551,367.49**		
SFUN.: 1 TRANSFERENCIAS ENTRE DIFERENTES NIVELES Y ORDENES DE GOBIERNO		**0.00**	**0.00**	**0.00**	**3,843,536.16**	**0.00**	**0.00**	**2,292,168.67**	**0.00**	**0.00**	**0.00**	**0.00**	**1,551,367.49**	**0.00**	**1,551,367.49**		
LOC.: 0001 - CABECERA MUNICIPAL		**0.00**	**0.00**	**0.00**	**3,843,536.16**	**0.00**	**0.00**	**2,292,168.67**	**0.00**	**0.00**	**0.00**	**0.00**	**1,551,367.49**	**0.00**	**1,551,367.49**		
10-00-00000-8322-011000	FONDO DE APORTACIONES PARA EL FORTALECIMIENTO DE LOS MUNICIPIOS. (FORTAMUN)	0.00	0.00	0.00	3,843,536.16	0.00	0.00	2,292,168.67	0.00	0.00	0.00	0.00	1,551,367.49	0.00	1,551,367.49	---	0.00
PROG. : AS AGUA Y SANEAMIENTO		**0.00**	**0.00**	**0.00**	**0.00**	**0.00**	**1,745,475.48**	**0.00**	**55,000.00**	**0.00**	**0.00**	**1,690,475.48**	**1,745,475.48**	**1,745,475.48**	**0.00**		
FIN.: 2 DESARROLLO SOCIAL		**0.00**	**0.00**	**0.00**	**0.00**	**0.00**	**1,745,475.48**	**0.00**	**55,000.00**	**0.00**	**0.00**	**1,690,475.48**	**1,745,475.48**	**1,745,475.48**	**0.00**		
FUN.: 2 VIVIENDA Y SERVICIOS A LA COMUNIDAD		**0.00**	**0.00**	**0.00**	**0.00**	**0.00**	**1,745,475.48**	**0.00**	**55,000.00**	**0.00**	**0.00**	**1,690,475.48**	**1,745,475.48**	**1,745,475.48**	**0.00**		
SFUN.: 3 ABASTECIMIENTO DE AGUA		**0.00**	**0.00**	**0.00**	**0.00**	**0.00**	**1,745,475.48**	**0.00**	**55,000.00**	**0.00**	**0.00**	**1,690,475.48**	**1,745,475.48**	**1,745,475.48**	**0.00**		
LOC.: 0044 - COMITAN DE DOMINGUEZ CABECERA MU		**0.00**	**0.00**	**0.00**	**0.00**	**0.00**	**1,745,475.48**	**0.00**	**55,000.00**	**0.00**	**0.00**	**1,690,475.48**	**1,745,475.48**	**1,745,475.48**	**0.00**		
09-04-40033-5621-010900	MANTENIMIENTO DE SISTEMA DE AGUA POTABLE	0.00	0.00	0.00	0.00	0.00	1,690,475.48	0.00	0.00	0.00	0.00	1,690,475.48	1,690,475.48	1,690,475.48	0.00	---	100.00

ESTADO PRESUPUESTAL DE EGRESOS
COMITÁN DE DOMÍNGUEZ
ESTADO PRESUPUESTAL DE EGRESOS DEL PERIODO: Del 01/01/2016 al 31/12/2016

EPE
30-may.-17

Clave Presupuestal SubPrograma-Proyecto-Obra-Partida-Area	Concepto	Pto. Autorizado	ACUM. PERIODO ANTERIOR		MOVIMIENTOS DEL PERIODO								SALDOS ACTUALES			AVANCES	
					Modificaciones		Transferencias		Erogado								
			Presup. Modif.	Erogado Anterior	Ampliación	Reducción	Aumento	Disminución	Comprometido	Devengado	Ejercido	Pagado	Presup. Modif.	Erogado	Saldo Disponible	% Fís.	% Finan.
18-00-40027-6312-010900	ESTUDIO GEOHIDROLOGICO PARA LA PERFORACION DE POZO PROFUNDO, FRACC. VALLE BALUN CANAN.	0.00	0.00	0.00	0.00	0.00	55,000.00	0.00	55,000.00	0.00	0.00	0.00	55,000.00	55,000.00	0.00	--	0.00
PROG. : SS ASISTENCIA SOCIAL Y SERVICIOS COMUNITARIOS		**0.00**	**0.00**	**0.00**	**0.00**	**0.00**	**225,577.00**	**0.00**	**0.00**	**0.00**	**0.00**	**225,577.00**	**225,577.00**	**225,577.00**	**0.00**		
FIN.: 2 DESARROLLO SOCIAL		**0.00**	**0.00**	**0.00**	**0.00**	**0.00**	**225,577.00**	**0.00**	**0.00**	**0.00**	**0.00**	**225,577.00**	**225,577.00**	**225,577.00**	**0.00**		
FUN.: 6 PROTECCION SOCIAL		**0.00**	**0.00**	**0.00**	**0.00**	**0.00**	**225,577.00**	**0.00**	**0.00**	**0.00**	**0.00**	**225,577.00**	**225,577.00**	**225,577.00**	**0.00**		
SFUN.: 7 INDÍGENAS		**0.00**	**0.00**	**0.00**	**0.00**	**0.00**	**225,577.00**	**0.00**	**0.00**	**0.00**	**0.00**	**225,577.00**	**225,577.00**	**225,577.00**	**0.00**		
LOC.: 0044 - COMITAN DE DOMINGUEZ CABECERA MU		**0.00**	**0.00**	**0.00**	**0.00**	**0.00**	**225,577.00**	**0.00**	**0.00**	**0.00**	**0.00**	**225,577.00**	**225,577.00**	**225,577.00**	**0.00**		
06-00-40031-4411-011000	DONACION DE AYUDAS FUNCIONALES	0.00	0.00	0.00	0.00	0.00	225,577.00	0.00	0.00	0.00	0.00	225,577.00	225,577.00	225,577.00	0.00	--	100.00
PROG. : TB OPORTUNIDADES PARA LAS MUJERES		**0.00**	**0.00**	**0.00**	**0.00**	**0.00**	**121,116.19**	**0.00**	**0.00**	**0.00**	**0.00**	**121,116.19**	**121,116.19**	**121,116.19**	**0.00**		
FIN.: 2 DESARROLLO SOCIAL		**0.00**	**0.00**	**0.00**	**0.00**	**0.00**	**121,116.19**	**0.00**	**0.00**	**0.00**	**0.00**	**121,116.19**	**121,116.19**	**121,116.19**	**0.00**		
FUN.: 6 PROTECCION SOCIAL		**0.00**	**0.00**	**0.00**	**0.00**	**0.00**	**121,116.19**	**0.00**	**0.00**	**0.00**	**0.00**	**121,116.19**	**121,116.19**	**121,116.19**	**0.00**		
SFUN.: 8 OTROS GRUPOS VULNERABLES		**0.00**	**0.00**	**0.00**	**0.00**	**0.00**	**121,116.19**	**0.00**	**0.00**	**0.00**	**0.00**	**121,116.19**	**121,116.19**	**121,116.19**	**0.00**		
LOC.: 0044 - COMITAN DE DOMINGUEZ CABECERA MU		**0.00**	**0.00**	**0.00**	**0.00**	**0.00**	**121,116.19**	**0.00**	**0.00**	**0.00**	**0.00**	**121,116.19**	**121,116.19**	**121,116.19**	**0.00**		
01-02-40032-3396-011000	PREVENCION DEL CANCER DE MAMA	0.00	0.00	0.00	0.00	0.00	120,400.00	0.00	0.00	0.00	0.00	120,400.00	120,400.00	120,400.00	0.00	--	100.00
01-02-40034-3396-011000	PREVENCION DEL CANCER CERVICOUTERINO	0.00	0.00	0.00	0.00	0.00	716.19	0.00	0.00	0.00	0.00	716.19	716.19	716.19	0.00	--	100.00
PROG. : UB CAMINOS RURALES Y PUENTES		**0.00**	**0.00**	**0.00**	**0.00**	**0.00**	**200,000.00**	**0.00**	**200,000.00**	**0.00**	**0.00**	**0.00**	**200,000.00**	**200,000.00**	**0.00**		
FIN.: 3 DESARROLLO ECONÓMICO		**0.00**	**0.00**	**0.00**	**0.00**	**0.00**	**200,000.00**	**0.00**	**200,000.00**	**0.00**	**0.00**	**0.00**	**200,000.00**	**200,000.00**	**0.00**		
FUN.: 5 TRANSPORTE		**0.00**	**0.00**	**0.00**	**0.00**	**0.00**	**200,000.00**	**0.00**	**200,000.00**	**0.00**	**0.00**	**0.00**	**200,000.00**	**200,000.00**	**0.00**		
SFUN.: 1 TRANSPORTE POR CARRETERA		**0.00**	**0.00**	**0.00**	**0.00**	**0.00**	**200,000.00**	**0.00**	**200,000.00**	**0.00**	**0.00**	**0.00**	**200,000.00**	**200,000.00**	**0.00**		
LOC.: 0126 - RANCHERIA PAMALA		**0.00**	**0.00**	**0.00**	**0.00**	**0.00**	**100,000.00**	**0.00**	**100,000.00**	**0.00**	**0.00**	**0.00**	**100,000.00**	**100,000.00**	**0.00**		

ESTADO PRESUPUESTAL DE EGRESOS
COMITÁN DE DOMÍNGUEZ
ESTADO PRESUPUESTAL DE EGRESOS DEL PERIODO: Del 01/01/2016 al 31/12/2016

EPE
30-may.-17
Pág. 47 de 59

Clave Presupuestal SubPrograma-Proyecto-Obra-Partida-Area	Concepto	Pto. Autorizado	ACUM. PERIODO ANTERIOR		MOVIMIENTOS DEL PERIODO								SALDOS ACTUALES			AVANCES	
					Modificaciones		Transferencias		Erogado								
			Presup. Modif.	Erogado Anterior	Ampliación	Reducción	Aumento	Disminución	Comprometido	Devengado	Ejercido	Pagado	Presup. Modif.	Erogado	Saldo Disponible	% Fís.	% Finan.
05-00-40028-6311-010900	ESTUDIO PARA LA PAVIMENTACION CON MEZCLA ASFALTICA DE CAMINO RURAL	0.00	0.00	0.00	0.00	0.00	100,000.00	0.00	100,000.00	0.00	0.00	0.00	100,000.00	100,000.00	0.00	--	0.00
LOC.: 0224 - EJIDO ZARAGOZA LA MONTAÑA		**0.00**	**0.00**	**0.00**	**0.00**	**0.00**	**100,000.00**	**0.00**	**100,000.00**	**0.00**	**0.00**	**0.00**	**100,000.00**	**100,000.00**	**0.00**		
05-00-40029-6311-010900	ESTUDIO PARA LA PAVIMENTACION CON MEZCLA ASFALTICA DE CAMINO RURAL.	0.00	0.00	0.00	0.00	0.00	100,000.00	0.00	100,000.00	0.00	0.00	0.00	100,000.00	100,000.00	0.00	--	0.00
FF. : FC FORTAMUN REFRENDOS		**0.00**	**0.00**	**0.00**	**2,512,432.56**	**0.00**	**0.00**	**0.00**	**555,905.85**	**0.00**	**0.00**	**1,956,526.71**	**2,512,432.56**	**2,512,432.56**	**0.00**		
PROG. : AS AGUA Y SANEAMIENTO		**0.00**	**0.00**	**0.00**	**557,165.64**	**0.00**	**0.00**	**0.00**	**111,423.27**	**0.00**	**0.00**	**445,742.37**	**557,165.64**	**557,165.64**	**0.00**		
FIN.: 2 DESARROLLO SOCIAL		**0.00**	**0.00**	**0.00**	**557,165.64**	**0.00**	**0.00**	**0.00**	**111,423.27**	**0.00**	**0.00**	**445,742.37**	**557,165.64**	**557,165.64**	**0.00**		
FUN.: 2 VIVIENDA Y SERVICIOS A LA COMUNIDAD		**0.00**	**0.00**	**0.00**	**557,165.64**	**0.00**	**0.00**	**0.00**	**111,423.27**	**0.00**	**0.00**	**445,742.37**	**557,165.64**	**557,165.64**	**0.00**		
SFUN.: 3 ABASTECIMIENTO DE AGUA		**0.00**	**0.00**	**0.00**	**557,165.64**	**0.00**	**0.00**	**0.00**	**111,423.27**	**0.00**	**0.00**	**445,742.37**	**557,165.64**	**557,165.64**	**0.00**		
LOC.: 0044 - COMITAN DE DOMINGUEZ CABECERA MU		**0.00**	**0.00**	**0.00**	**557,165.64**	**0.00**	**0.00**	**0.00**	**111,423.27**	**0.00**	**0.00**	**445,742.37**	**557,165.64**	**557,165.64**	**0.00**		
11-05-40071-6143-010900	REHABILITACION DE RED DE DRENAJE SANITARIO, BARRIO XXV.	0.00	0.00	0.00	557,165.64	0.00	0.00	0.00	111,423.27	0.00	0.00	445,742.37	557,165.64	557,165.64	0.00	80.00	80.00
PROG. : ED EDUCACION		**0.00**	**0.00**	**0.00**	**336,879.50**	**0.00**	**0.00**	**0.00**	**118,928.85**	**0.00**	**0.00**	**217,950.65**	**336,879.50**	**336,879.50**	**0.00**		
FIN.: 2 DESARROLLO SOCIAL		**0.00**	**0.00**	**0.00**	**336,879.50**	**0.00**	**0.00**	**0.00**	**118,928.85**	**0.00**	**0.00**	**217,950.65**	**336,879.50**	**336,879.50**	**0.00**		
FUN.: 5 EDUCACION		**0.00**	**0.00**	**0.00**	**336,879.50**	**0.00**	**0.00**	**0.00**	**118,928.85**	**0.00**	**0.00**	**217,950.65**	**336,879.50**	**336,879.50**	**0.00**		
SFUN.: 1 EDUCACIÓN BÁSICA		**0.00**	**0.00**	**0.00**	**336,879.50**	**0.00**	**0.00**	**0.00**	**118,928.85**	**0.00**	**0.00**	**217,950.65**	**336,879.50**	**336,879.50**	**0.00**		
LOC.: 0028 - RANCHERIA JATON CHACALJEMEL		**0.00**	**0.00**	**0.00**	**79,412.29**	**0.00**	**0.00**	**0.00**	**79,412.29**	**0.00**	**0.00**	**0.00**	**79,412.29**	**79,412.29**	**0.00**		
19-01-40068-6123-010900	MANTENIMIENTO DE INSTALACIONES EN JARDIN DE NIÑOS "12 DE OCTUBRE", CLAVE 07DJN1029L	0.00	0.00	0.00	79,412.29	0.00	0.00	0.00	79,412.29	0.00	0.00	0.00	79,412.29	79,412.29	0.00	--	0.00
LOC.: 0310 - RANCHERIA GUADALUPE SALVATIERRA		**0.00**	**0.00**	**0.00**	**257,467.21**	**0.00**	**0.00**	**0.00**	**39,516.56**	**0.00**	**0.00**	**217,950.65**	**257,467.21**	**257,467.21**	**0.00**		
19-02-40037-6123-010900	MANTENIMIENTO DE ESCUELA PRIMARIA BILINGUE "JAIME TORRES BODET" CLAVE: 07DPB0445H	0.00	0.00	0.00	257,467.21	0.00	0.00	0.00	39,516.56	0.00	0.00	217,950.65	257,467.21	257,467.21	0.00	100.00	84.65

ESTADO PRESUPUESTAL DE EGRESOS
COMITÁN DE DOMÍNGUEZ

EPE
30-may.-17
Pág. 48 de 59

ESTADO PRESUPUESTAL DE EGRESOS DEL PERIODO: Del 01/01/2016 al 31/12/2016

Clave Presupuestal SubPrograma-Proyecto-Obra-Partida-Area	Concepto	Pto. Autorizado	ACUM. PERIODO ANTERIOR		MOVIMIENTOS DEL PERIODO								SALDOS ACTUALES			AVANCES	
					Modificaciones		Transferencias		Erogado								
			Presup. Modif.	Erogado Anterior	Ampliación	Reducción	Aumento	Disminución	Comprometido	Devengado	Ejercido	Pagado	Presup. Modif.	Erogado	Saldo Disponible	% Fís.	% Finan.
PROG. : RD IDENTIFICACIÓN Y REDUCCIÓN DE RIESGOS DE DESASTRES (IRRD)		**0.00**	**0.00**	**0.00**	**204,975.82**	**0.00**	**0.00**	**0.00**	**204,975.82**	**0.00**	**0.00**	**0.00**	**204,975.82**	**204,975.82**	**0.00**		
FIN.: 1 GOBIERNO		**0.00**	**0.00**	**0.00**	**204,975.82**	**0.00**	**0.00**	**0.00**	**204,975.82**	**0.00**	**0.00**	**0.00**	**204,975.82**	**204,975.82**	**0.00**		
FUN.: 7 ASUNTOS DE ORDEN PUBLICO Y DE SEGURIDAD INTERIOR		**0.00**	**0.00**	**0.00**	**204,975.82**	**0.00**	**0.00**	**0.00**	**204,975.82**	**0.00**	**0.00**	**0.00**	**204,975.82**	**204,975.82**	**0.00**		
SFUN.: 2 PROTECCIÓN CIVIL		**0.00**	**0.00**	**0.00**	**204,975.82**	**0.00**	**0.00**	**0.00**	**204,975.82**	**0.00**	**0.00**	**0.00**	**204,975.82**	**204,975.82**	**0.00**		
LOC.: 0044 - COMITAN DE DOMINGUEZ CABECERA MU		**0.00**	**0.00**	**0.00**	**204,975.82**	**0.00**	**0.00**	**0.00**	**204,975.82**	**0.00**	**0.00**	**0.00**	**204,975.82**	**204,975.82**	**0.00**		
02-02-40062-6123-010900	REHABILITACION DE BAÑOS EN INSTALACIONES DE PROTECCION CIVIL MUNICIPAL	0.00	0.00	0.00	134,975.82	0.00	0.00	0.00	134,975.82	0.00	0.00	0.00	134,975.82	134,975.82	0.00	---	0.00
02-02-40016-6141-010900	DESAZOLVE DE 500 ML DE CANAL PLUVIAL EN ARROYO POPULAR Y EL LAUREL	0.00	0.00	0.00	70,000.00	0.00	0.00	0.00	70,000.00	0.00	0.00	0.00	70,000.00	70,000.00	0.00	---	0.00
PROG. : UB CAMINOS RURALES Y PUENTES		**0.00**	**0.00**	**0.00**	**885,492.61**	**0.00**	**0.00**	**0.00**	**120,577.91**	**0.00**	**0.00**	**764,914.70**	**885,492.61**	**885,492.61**	**0.00**		
FIN.: 3 DESARROLLO ECONÓMICO		**0.00**	**0.00**	**0.00**	**885,492.61**	**0.00**	**0.00**	**0.00**	**120,577.91**	**0.00**	**0.00**	**764,914.70**	**885,492.61**	**885,492.61**	**0.00**		
FUN.: 5 TRANSPORTE		**0.00**	**0.00**	**0.00**	**885,492.61**	**0.00**	**0.00**	**0.00**	**120,577.91**	**0.00**	**0.00**	**764,914.70**	**885,492.61**	**885,492.61**	**0.00**		
SFUN.: 1 TRANSPORTE POR CARRETERA		**0.00**	**0.00**	**0.00**	**885,492.61**	**0.00**	**0.00**	**0.00**	**120,577.91**	**0.00**	**0.00**	**764,914.70**	**885,492.61**	**885,492.61**	**0.00**		
LOC.: 0013 - EJIDO BUENA VISTA GRACIAS A DIOS		**0.00**	**0.00**	**0.00**	**70,991.60**	**0.00**	**0.00**	**0.00**	**122.74**	**0.00**	**0.00**	**70,868.86**	**70,991.60**	**70,991.60**	**0.00**		
06-00-40052-6153-021200	MANTENIMIENTO DE CAMINO RURAL, RANCHERIA BUENA VISTA GRACIAS A DIOS	0.00	0.00	0.00	70,991.60	0.00	0.00	0.00	122.74	0.00	0.00	70,868.86	70,991.60	70,991.60	0.00	100.00	99.83
LOC.: 0085 - EJIDO HIDALGO		**0.00**	**0.00**	**0.00**	**280,000.00**	**0.00**	**0.00**	**0.00**	**1,229.03**	**0.00**	**0.00**	**278,770.97**	**280,000.00**	**280,000.00**	**0.00**		
06-00-40056-6153-021200	MANTENIMIENTO DE CAMINO RURAL, EJIDO HIDALGO	0.00	0.00	0.00	280,000.00	0.00	0.00	0.00	1,229.03	0.00	0.00	278,770.97	280,000.00	280,000.00	0.00	100.00	99.56
LOC.: 0109 - RANCHERIA LAGUNA SECA		**0.00**	**0.00**	**0.00**	**70,970.24**	**0.00**	**0.00**	**0.00**	**165.18**	**0.00**	**0.00**	**70,805.06**	**70,970.24**	**70,970.24**	**0.00**		
06-00-40051-6153-021200	MANTENIMIENTO DE CAMINO RURA, RANCHERIA LAGUNA SECA	0.00	0.00	0.00	70,970.24	0.00	0.00	0.00	165.18	0.00	0.00	70,805.06	70,970.24	70,970.24	0.00	100.00	99.77
LOC.: 0143 - SAN ANTONIO BUENA VISTA		**0.00**	**0.00**	**0.00**	**141,936.06**	**0.00**	**0.00**	**0.00**	**262.14**	**0.00**	**0.00**	**141,673.92**	**141,936.06**	**141,936.06**	**0.00**		
06-00-40048-6153-021200	MANTENIMIENTO DE CAMINO RURAL, RANCHERIA SAN ANTONIO BUENA VISTA	0.00	0.00	0.00	141,936.06	0.00	0.00	0.00	262.14	0.00	0.00	141,673.92	141,936.06	141,936.06	0.00	100.00	99.82
LOC.: 0170 - RANCHERIA SAN JUAN		**0.00**	**0.00**	**0.00**	**57,553.10**	**0.00**	**0.00**	**0.00**	**5,386.73**	**0.00**	**0.00**	**52,166.37**	**57,553.10**	**57,553.10**	**0.00**		

ESTADO PRESUPUESTAL DE EGRESOS

COMITÁN DE DOMÍNGUEZ

ESTADO PRESUPUESTAL DE EGRESOS DEL PERIODO: Del 01/01/2016 al 31/12/2016

EPE
30-may.-17

Clave Presupuestal SubPrograma-Proyecto-Obra-Partida-Area	Concepto	Pto. Autorizado	ACUM. PERIODO ANTERIOR		MOVIMIENTOS DEL PERIODO								SALDOS ACTUALES			AVANCES	
					Modificaciones		Transferencias		Erogado								
			Presup. Modif.	Erogado Anterior	Ampliación	Reducción	Aumento	Disminución	Comprometido	Devengado	Ejercido	Pagado	Presup. Modif.	Erogado	Saldo Disponible	% Fís.	% Finan.
06-00-40053-6153-010900	MANTENIMIENTO DE CAMINO RURAL, RANCHERIA SAN JUAN	0.00	0.00	0.00	57,553.10	0.00	0.00	0.00	5,386.73	0.00	0.00	52,166.37	57,553.10	57,553.10	0.00	100.00	90.64
LOC.: 0191 - RANCHERIA SANTA RITA UNINAJAB		**0.00**	**0.00**	**0.00**	**113,000.00**	**0.00**	**0.00**	**0.00**	**113,000.00**	**0.00**	**0.00**	**0.00**	**113,000.00**	**113,000.00**	**0.00**		
06-00-40041-6153-010900	MANTENIMIENTO DE CAMINO RURAL, RANCHERIA SANTA RITA UNINAJAB.	0.00	0.00	0.00	113,000.00	0.00	0.00	0.00	113,000.00	0.00	0.00	0.00	113,000.00	113,000.00	0.00	---	0.00
LOC.: 0382 - RANCHERIA SAN RAFAEL EL BILILAR		**0.00**	**0.00**	**0.00**	**9,105.55**	**0.00**	**0.00**	**0.00**	**149.95**	**0.00**	**0.00**	**8,955.60**	**9,105.55**	**9,105.55**	**0.00**		
06-00-40054-6153-021200	MANTENIMIENTO DE CAMINO RURAL, RANCHERIA SAN RAFAEL EL BILILAR	0.00	0.00	0.00	9,105.55	0.00	0.00	0.00	149.95	0.00	0.00	8,955.60	9,105.55	9,105.55	0.00	100.00	98.35
LOC.: 0452 - EJIDO BUENA VISTA VILLAFLORES		**0.00**	**0.00**	**0.00**	**141,936.06**	**0.00**	**0.00**	**0.00**	**262.14**	**0.00**	**0.00**	**141,673.92**	**141,936.06**	**141,936.06**	**0.00**		
06-00-40049-6153-021200	MANTENIMIENTO DE CAMINO RURAL, EJIDO BUENA VISTA VILLAFLORES	0.00	0.00	0.00	141,936.06	0.00	0.00	0.00	262.14	0.00	0.00	141,673.92	141,936.06	141,936.06	0.00	100.00	99.82
PROG. : UR URBANIZACIÓN		**0.00**	**0.00**	**0.00**	**527,918.99**	**0.00**	**0.00**	**0.00**	**0.00**	**0.00**	**0.00**	**527,918.99**	**527,918.99**	**527,918.99**	**0.00**		
FIN.: 2 DESARROLLO SOCIAL		**0.00**	**0.00**	**0.00**	**527,918.99**	**0.00**	**0.00**	**0.00**	**0.00**	**0.00**	**0.00**	**527,918.99**	**527,918.99**	**527,918.99**	**0.00**		
FUN.: 2 VIVIENDA Y SERVICIOS A LA COMUNIDAD		**0.00**	**0.00**	**0.00**	**527,918.99**	**0.00**	**0.00**	**0.00**	**0.00**	**0.00**	**0.00**	**527,918.99**	**527,918.99**	**527,918.99**	**0.00**		
SFUN.: 1 URBANIZACIÓN		**0.00**	**0.00**	**0.00**	**527,918.99**	**0.00**	**0.00**	**0.00**	**0.00**	**0.00**	**0.00**	**527,918.99**	**527,918.99**	**527,918.99**	**0.00**		
LOC.: 0044 - COMITAN DE DOMINGUEZ CABECERA MU		**0.00**	**0.00**	**0.00**	**527,918.99**	**0.00**	**0.00**	**0.00**	**0.00**	**0.00**	**0.00**	**527,918.99**	**527,918.99**	**527,918.99**	**0.00**		
09-01-40070-6153-010900	REHABILITACION DE CALLES Y AVENIDAS CON CONCRETO HIDRAULICO (CALLES Y AVENIDAS VARIAS) (2A. ETAPA)	0.00	0.00	0.00	527,918.99	0.00	0.00	0.00	0.00	0.00	0.00	527,918.99	527,918.99	527,918.99	0.00	100.00	100.00
FF. : FD FORTAMUN PRODUCTOS FINANCIEROS DE AÑOS ANTERIORES		**0.00**	**0.00**	**0.00**	**73,477.86**	**0.00**	**27,322.00**	**27,322.00**	**0.00**	**0.00**	**0.00**	**27,322.00**	**73,477.86**	**27,322.00**	**46,155.86**		
PROG. : 01 SERVICIOS ADMINISTRATIVOS		**0.00**	**0.00**	**0.00**	**73,477.86**	**0.00**	**0.00**	**27,322.00**	**0.00**	**0.00**	**0.00**	**0.00**	**46,155.86**	**0.00**	**46,155.86**		
FIN.: 4 OTRAS NO CLASIFICADAS EN FUNCIONES ANTERIORES		**0.00**	**0.00**	**0.00**	**73,477.86**	**0.00**	**0.00**	**27,322.00**	**0.00**	**0.00**	**0.00**	**0.00**	**46,155.86**	**0.00**	**46,155.86**		
FUN.: 2 TRANSFERENCIAS, PARTICIPACIONES Y APORTACIONES ENTRE DIFERENTES NIVELES Y		**0.00**	**0.00**	**0.00**	**73,477.86**	**0.00**	**0.00**	**27,322.00**	**0.00**	**0.00**	**0.00**	**0.00**	**46,155.86**	**0.00**	**46,155.86**		

ESTADO PRESUPUESTAL DE EGRESOS
COMITÁN DE DOMÍNGUEZ
ESTADO PRESUPUESTAL DE EGRESOS DEL PERIODO: Del 01/01/2016 al 31/12/2016

EPE
30-may.-17
Pág. 50 de 59

Clave Presupuestal SubPrograma-Proyecto-Obra-Partida-Area	Concepto	Pto. Autorizado	ACUM. PERIODO ANTERIOR		MOVIMIENTOS DEL PERIODO								SALDOS ACTUALES			AVANCES	
					Modificaciones		Transferencias		Erogado								
			Presup. Modif.	Erogado Anterior	Ampliación	Reducción	Aumento	Disminución	Comprometido	Devengado	Ejercido	Pagado	Presup. Modif.	Erogado	Saldo Disponible	% Fís.	% Finan.
SFUN.: 1 TRANSFERENCIAS ENTRE DIFERENTES NIVELES Y ORDENES DE GOBIERNO		**0.00**	**0.00**	**0.00**	**73,477.86**	**0.00**	**0.00**	**27,322.00**	**0.00**	**0.00**	**0.00**	**0.00**	**46,155.86**	**0.00**	**46,155.86**		
LOC.: 0001 - CABECERA MUNICIPAL		**0.00**	**0.00**	**0.00**	**73,477.86**	**0.00**	**0.00**	**27,322.00**	**0.00**	**0.00**	**0.00**	**0.00**	**46,155.86**	**0.00**	**46,155.86**		
10-00-00000-8322-011000	FONDO DE APORTACIONES PARA EL FORTALECIMIENTO DE LOS MUNICIPIOS. (FORTAMUN)	0.00	0.00	0.00	73,477.86	0.00	0.00	27,322.00	0.00	0.00	0.00	0.00	46,155.86	0.00	46,155.86	---	0.00
PROG. : AS AGUA Y SANEAMIENTO		**0.00**	**0.00**	**0.00**	**0.00**	**0.00**	**27,322.00**	**0.00**	**0.00**	**0.00**	**0.00**	**27,322.00**	**27,322.00**	**27,322.00**	**0.00**		
FIN.: 2 DESARROLLO SOCIAL		**0.00**	**0.00**	**0.00**	**0.00**	**0.00**	**27,322.00**	**0.00**	**0.00**	**0.00**	**0.00**	**27,322.00**	**27,322.00**	**27,322.00**	**0.00**		
FUN.: 2 VIVIENDA Y SERVICIOS A LA COMUNIDAD		**0.00**	**0.00**	**0.00**	**0.00**	**0.00**	**27,322.00**	**0.00**	**0.00**	**0.00**	**0.00**	**27,322.00**	**27,322.00**	**27,322.00**	**0.00**		
SFUN.: 3 ABASTECIMIENTO DE AGUA		**0.00**	**0.00**	**0.00**	**0.00**	**0.00**	**27,322.00**	**0.00**	**0.00**	**0.00**	**0.00**	**27,322.00**	**27,322.00**	**27,322.00**	**0.00**		
LOC.: 0044 - COMITAN DE DOMINGUEZ CABECERA MU		**0.00**	**0.00**	**0.00**	**0.00**	**0.00**	**27,322.00**	**0.00**	**0.00**	**0.00**	**0.00**	**27,322.00**	**27,322.00**	**27,322.00**	**0.00**		
20-02-40036-3922-010200	PAGO DE DERECHOS POR DESCARGA DE AGUAS RESIDUALES.	0.00	0.00	0.00	0.00	0.00	27,322.00	0.00	0.00	0.00	0.00	27,322.00	27,322.00	27,322.00	0.00	---	100.00
FF. : FE FORTAMUN PRODUCTOS FINANCIEROS AÑO EN CURSO		**0.00**	**0.00**	**0.00**	**147,018.07**	**0.00**	**0.00**	**0.00**	**0.00**	**0.00**	**0.00**	**0.00**	**147,018.07**	**0.00**	**147,018.07**		
PROG. : 01 SERVICIOS ADMINISTRATIVOS		**0.00**	**0.00**	**0.00**	**147,018.07**	**0.00**	**0.00**	**0.00**	**0.00**	**0.00**	**0.00**	**0.00**	**147,018.07**	**0.00**	**147,018.07**		
FIN.: 4 OTRAS NO CLASIFICADAS EN FUNCIONES ANTERIORES		**0.00**	**0.00**	**0.00**	**147,018.07**	**0.00**	**0.00**	**0.00**	**0.00**	**0.00**	**0.00**	**0.00**	**147,018.07**	**0.00**	**147,018.07**		
FUN.: 2 TRANSFERENCIAS, PARTICIPACIONES Y APORTACIONES ENTRE DIFERENTES NIVELES Y		**0.00**	**0.00**	**0.00**	**147,018.07**	**0.00**	**0.00**	**0.00**	**0.00**	**0.00**	**0.00**	**0.00**	**147,018.07**	**0.00**	**147,018.07**		
SFUN.: 1 TRANSFERENCIAS ENTRE DIFERENTES NIVELES Y ORDENES DE GOBIERNO		**0.00**	**0.00**	**0.00**	**147,018.07**	**0.00**	**0.00**	**0.00**	**0.00**	**0.00**	**0.00**	**0.00**	**147,018.07**	**0.00**	**147,018.07**		
LOC.: 0001 - CABECERA MUNICIPAL		**0.00**	**0.00**	**0.00**	**147,018.07**	**0.00**	**0.00**	**0.00**	**0.00**	**0.00**	**0.00**	**0.00**	**147,018.07**	**0.00**	**147,018.07**		
10-00-00000-8321-011000	FONDO DE APORTACIONES PARA LA INFRAESTRUCTURA SOCIAL MUNICIPAL. (FISM)	0.00	0.00	0.00	21,891.03	0.00	0.00	0.00	0.00	0.00	0.00	0.00	21,891.03	0.00	21,891.03	---	0.00
10-00-00000-8322-011000	FONDO DE APORTACIONES PARA EL FORTALECIMIENTO DE LOS MUNICIPIOS. (FORTAMUN)	0.00	0.00	0.00	125,127.04	0.00	0.00	0.00	0.00	0.00	0.00	0.00	125,127.04	0.00	125,127.04	---	0.00

ESTADO PRESUPUESTAL DE EGRESOS
COMITÁN DE DOMÍNGUEZ
ESTADO PRESUPUESTAL DE EGRESOS DEL PERIODO: Del 01/01/2016 al 31/12/2016

EPE
30-may.-17

Clave Presupuestal SubPrograma-Proyecto-Obra-Partida-Area	Concepto	Pto. Autorizado	ACUM. PERIODO ANTERIOR		MOVIMIENTOS DEL PERIODO								SALDOS ACTUALES			AVANCES	
					Modificaciones		Transferencias		Erogado								
			Presup. Modif.	Erogado Anterior	Ampliación	Reducción	Aumento	Disminución	Comprometido	Devengado	Ejercido	Pagado	Presup. Modif.	Erogado	Saldo Disponible	% Fís.	% Finan.
FF. : GA OTROS SUBSIDIOS Y APORTACIONES AÑO EN CURSO		**0.00**	**0.00**	**0.00**	**44,927,162.71**	**0.00**	**388,766.76**	**406,170.72**	**9,873,567.36**	**0.00**	**0.00**	**35,036,191.39**	**44,909,758.75**	**44,909,758.75**	**0.00**		
PROG. : AS AGUA Y SANEAMIENTO		**0.00**	**0.00**	**0.00**	**7,670,000.00**	**0.00**	**0.00**	**0.00**	**7,670,000.00**	**0.00**	**0.00**	**0.00**	**7,670,000.00**	**7,670,000.00**	**0.00**		
FIN.: 2 DESARROLLO SOCIAL		**0.00**	**0.00**	**0.00**	**7,670,000.00**	**0.00**	**0.00**	**0.00**	**7,670,000.00**	**0.00**	**0.00**	**0.00**	**7,670,000.00**	**7,670,000.00**	**0.00**		
FUN.: 2 VIVIENDA Y SERVICIOS A LA COMUNIDAD		**0.00**	**0.00**	**0.00**	**7,670,000.00**	**0.00**	**0.00**	**0.00**	**7,670,000.00**	**0.00**	**0.00**	**0.00**	**7,670,000.00**	**7,670,000.00**	**0.00**		
SFUN.: 3 ABASTECIMIENTO DE AGUA		**0.00**	**0.00**	**0.00**	**7,670,000.00**	**0.00**	**0.00**	**0.00**	**7,670,000.00**	**0.00**	**0.00**	**0.00**	**7,670,000.00**	**7,670,000.00**	**0.00**		
LOC.: 0044 - COMITAN DE DOMINGUEZ CABECERA MU		**0.00**	**0.00**	**0.00**	**7,670,000.00**	**0.00**	**0.00**	**0.00**	**7,670,000.00**	**0.00**	**0.00**	**0.00**	**7,670,000.00**	**7,670,000.00**	**0.00**		
11-05-30108-6143-010900	AMPLIACION DE RED DE DRENAJE SANITARIO BOULEVARD DEL HOSPITAL DE LA MUJER HACIA LA PLANTA DE TRATAMIENTO (CAUCE PRINCIPAL CHICHIMA ACAPETAGUA)	0.00	0.00	0.00	3,670,000.00	0.00	0.00	0.00	3,670,000.00	0.00	0.00	0.00	3,670,000.00	3,670,000.00	0.00	---	0.00
11-05-30109-6143-010900	REHABILITACION DE RED DE DRENAJE SANITARIO (CAUCE PRINCIPAL BARRIO EL XXV, BARRIO PUENTE HIDALGO Y BARRIO YALCHIVOL)	0.00	0.00	0.00	4,000,000.00	0.00	0.00	0.00	4,000,000.00	0.00	0.00	0.00	4,000,000.00	4,000,000.00	0.00	---	0.00
PROG. : R5 PROTECCIÓN Y PRESERVACIÓN ECOLÓGICA		**0.00**	**0.00**	**0.00**	**150,000.00**	**0.00**	**0.00**	**0.00**	**0.00**	**0.00**	**0.00**	**150,000.00**	**150,000.00**	**150,000.00**	**0.00**		
FIN.: 2 DESARROLLO SOCIAL		**0.00**	**0.00**	**0.00**	**150,000.00**	**0.00**	**0.00**	**0.00**	**0.00**	**0.00**	**0.00**	**150,000.00**	**150,000.00**	**150,000.00**	**0.00**		
FUN.: 1 PROTECCION AMBIENTAL		**0.00**	**0.00**	**0.00**	**150,000.00**	**0.00**	**0.00**	**0.00**	**0.00**	**0.00**	**0.00**	**150,000.00**	**150,000.00**	**150,000.00**	**0.00**		
SFUN.: 1 ORDENACIÓN DE DESECHOS		**0.00**	**0.00**	**0.00**	**150,000.00**	**0.00**	**0.00**	**0.00**	**0.00**	**0.00**	**0.00**	**150,000.00**	**150,000.00**	**150,000.00**	**0.00**		
LOC.: 0044 - COMITAN DE DOMINGUEZ CABECERA MU		**0.00**	**0.00**	**0.00**	**150,000.00**	**0.00**	**0.00**	**0.00**	**0.00**	**0.00**	**0.00**	**150,000.00**	**150,000.00**	**150,000.00**	**0.00**		
05-00-90011-1221-011000	CONJUNTA Y PROMOVER ACCIONES Y RECURSOS PARA CONSOLIDAR EL COMITÉ DE CUENCA RIO GRANDE LAGUNAS DE MONTEBELLO (COMITAN DE DOMINGUEZ) "CONAGUA 2016"	0.00	0.00	0.00	94,962.00	0.00	0.00	0.00	0.00	0.00	0.00	94,962.00	94,962.00	94,962.00	0.00	---	100.00
05-00-90011-2111-011000	CONJUNTA Y PROMOVER ACCIONES Y RECURSOS PARA CONSOLIDAR EL COMITÉ DE CUENCA RIO GRANDE LAGUNAS DE MONTEBELLO (COMITAN DE DOMINGUEZ) "CONAGUA 2016"	0.00	0.00	0.00	15,295.95	0.00	0.00	0.00	0.00	0.00	0.00	15,295.95	15,295.95	15,295.95	0.00	---	100.00

ESTADO PRESUPUESTAL DE EGRESOS
COMITÁN DE DOMÍNGUEZ
ESTADO PRESUPUESTAL DE EGRESOS DEL PERIODO: Del 01/01/2016 al 31/12/2016

EPE
30-may.-17
Pág. 52 de 59

Clave Presupuestal SubPrograma-Proyecto-Obra-Partida-Area	Concepto	Pto. Autorizado	ACUM. PERIODO ANTERIOR		MOVIMIENTOS DEL PERIODO								SALDOS ACTUALES			AVANCES	
					Modificaciones		Transferencias		Erogado								
			Presup. Modif.	Erogado Anterior	Ampliación	Reducción	Aumento	Disminución	Comprometido	Devengado	Ejercido	Pagado	Presup. Modif.	Erogado	Saldo Disponible	% Fís.	% Finan.
05-00-90011-2121-011000	CONJUNTA Y PROMOVER ACCIONES Y RECURSOS PARA CONSOLIDAR EL COMITÉ DE CUENCA RIO GRANDE LAGUNAS DE MONTEBELLO (COMITAN DE DOMINGUEZ) "CONAGUA 2016"	0.00	0.00	0.00	14,292.00	0.00	0.00	0.00	0.00	0.00	0.00	14,292.00	14,292.00	14,292.00	0.00	---	100.00
05-00-90011-2611-011000	CONJUNTA Y PROMOVER ACCIONES Y RECURSOS PARA CONSOLIDAR EL COMITÉ DE CUENCA RIO GRANDE LAGUNAS DE MONTEBELLO (COMITAN DE DOMINGUEZ) "CONAGUA 2016"	0.00	0.00	0.00	450.04	0.00	0.00	0.00	0.00	0.00	0.00	450.04	450.04	450.04	0.00	---	100.00
05-00-90011-2961-011000	CONJUNTA Y PROMOVER ACCIONES Y RECURSOS PARA CONSOLIDAR EL COMITÉ DE CUENCA RIO GRANDE LAGUNAS DE MONTEBELLO (COMITAN DE DOMINGUEZ) "CONAGUA 2016"	0.00	0.00	0.00	5,000.01	0.00	0.00	0.00	0.00	0.00	0.00	5,000.01	5,000.01	5,000.01	0.00	---	100.00
05-00-90011-3311-011000	CONJUNTA Y PROMOVER ACCIONES Y RECURSOS PARA CONSOLIDAR EL COMITÉ DE CUENCA RIO GRANDE LAGUNAS DE MONTEBELLO (COMITAN DE DOMINGUEZ) "CONAGUA 2016"	0.00	0.00	0.00	20,000.00	0.00	0.00	0.00	0.00	0.00	0.00	20,000.00	20,000.00	20,000.00	0.00	---	100.00
PROG. : SM SUBSEMUN		**0.00**	**0.00**	**0.00**	**14,473,871.00**	**0.00**	**388,766.76**	**406,170.72**	**2,203,567.36**	**0.00**	**0.00**	**12,252,899.68**	**14,456,467.04**	**14,456,467.04**	**0.00**		
FIN.: 1 GOBIERNO		**0.00**	**0.00**	**0.00**	**14,473,871.00**	**0.00**	**388,766.76**	**406,170.72**	**2,203,567.36**	**0.00**	**0.00**	**12,252,899.68**	**14,456,467.04**	**14,456,467.04**	**0.00**		
FUN.: 7 ASUNTOS DE ORDEN PUBLICO Y DE SEGURIDAD INTERIOR		**0.00**	**0.00**	**0.00**	**14,473,871.00**	**0.00**	**388,766.76**	**406,170.72**	**2,203,567.36**	**0.00**	**0.00**	**12,252,899.68**	**14,456,467.04**	**14,456,467.04**	**0.00**		
SFUN.: 1 POLICÍA		**0.00**	**0.00**	**0.00**	**14,473,871.00**	**0.00**	**388,766.76**	**406,170.72**	**2,203,567.36**	**0.00**	**0.00**	**12,252,899.68**	**14,456,467.04**	**14,456,467.04**	**0.00**		
LOC.: 0044 - COMITAN DE DOMINGUEZ CABECERA MU		**0.00**	**0.00**	**0.00**	**14,473,871.00**	**0.00**	**388,766.76**	**406,170.72**	**2,203,567.36**	**0.00**	**0.00**	**12,252,899.68**	**14,456,467.04**	**14,456,467.04**	**0.00**		
01-03-90005-2951-020100	NUEVO SISTEMA DE JUSTICIA PENAL	0.00	0.00	0.00	1,629,574.00	0.00	0.00	364,374.00	0.00	0.00	0.00	1,265,200.00	1,265,200.00	1,265,200.00	0.00	---	100.00
01-01-90004-3342-020100	PROFESIONALIZACION DE LAS INSTITUCIONES DE SEGURIDAD PUBLICA.	0.00	0.00	0.00	885,400.00	0.00	0.00	0.00	0.00	0.00	0.00	885,400.00	885,400.00	885,400.00	0.00	---	100.00
01-03-90005-3342-020100	NUEVO SISTEMA DE JUSTICIA PENAL	0.00	0.00	0.00	1,265,200.00	0.00	364,374.00	0.00	1,067.36	0.00	0.00	1,628,506.64	1,629,574.00	1,629,574.00	0.00	---	99.93
01-01-90003-3393-020100	FORTALECIMIENTO DE LAS CAPACIDADES DE EVALUACION EN CONTROL DE CONFIANZA.	0.00	0.00	0.00	1,231,200.00	0.00	0.00	0.00	0.00	0.00	0.00	1,231,200.00	1,231,200.00	1,231,200.00	0.00	---	100.00
01-01-90004-3393-020100	PROFESIONALIZACION DE LAS INSTITUCIONES DE SEGURIDAD PUBLICA.	0.00	0.00	0.00	55,200.00	0.00	0.00	0.00	0.00	0.00	0.00	55,200.00	55,200.00	55,200.00	0.00	---	100.00

ESTADO PRESUPUESTAL DE EGRESOS
COMITÁN DE DOMÍNGUEZ
ESTADO PRESUPUESTAL DE EGRESOS DEL PERIODO: Del 01/01/2016 al 31/12/2016

EPE
30-may.-17

Clave Presupuestal SubPrograma-Proyecto-Obra-Partida-Area	Concepto	Pto. Autorizado	ACUM. PERIODO ANTERIOR		MOVIMIENTOS DEL PERIODO								SALDOS ACTUALES			AVANCES	
					Modificaciones		Transferencias		Erogado								
			Presup. Modif.	Erogado Anterior	Ampliación	Reducción	Aumento	Disminución	Comprometido	Devengado	Ejercido	Pagado	Presup. Modif.	Erogado	Saldo Disponible	% Fís.	% Finan.
01-01-90004-3611-020100	PROFESIONALIZACION DE LAS INSTITUCIONES DE SEGURIDAD PUBLICA.	0.00	0.00	0.00	204,493.00	0.00	0.00	0.00	0.00	0.00	0.00	204,493.00	204,493.00	204,493.00	0.00	---	100.00
02-02-90006-2711-020100	FORTALECIMIENTO DE PROGRAMAS PRIORITARIOS LOCALES DE LAS INSTITUCIONES DE SEGURIDAD PUBLICA DE IMPARTICION DE JUSTICIA	0.00	0.00	0.00	2,090,304.00	0.00	0.00	0.00	0.00	0.00	0.00	2,090,304.00	2,090,304.00	2,090,304.00	0.00	---	100.00
02-02-90006-2821-020100	FORTALECIMIENTO DE PROGRAMAS PRIORITARIOS LOCALES DE LAS INSTITUCIONES DE SEGURIDAD PUBLICA DE IMPARTICION DE JUSTICIA	0.00	0.00	0.00	63,000.00	0.00	0.00	24,392.76	38,607.24	0.00	0.00	0.00	38,607.24	38,607.24	0.00	---	0.00
02-02-90006-2831-020100	FORTALECIMIENTO DE PROGRAMAS PRIORITARIOS LOCALES DE LAS INSTITUCIONES DE SEGURIDAD PUBLICA DE IMPARTICION DE JUSTICIA	0.00	0.00	0.00	2,580,000.00	0.00	0.00	0.00	0.00	0.00	0.00	2,580,000.00	2,580,000.00	2,580,000.00	0.00	---	100.00
02-03-90009-3171-020100	SISTEMA NACIONAL DE INFORMACION (BASE DE DATOS)	0.00	0.00	0.00	200,000.00	0.00	0.00	0.00	0.00	0.00	0.00	200,000.00	200,000.00	200,000.00	0.00	---	100.00
02-04-90007-5411-020100	FORTALECIMIENTO TECNOLOGICO, DE EQUIPO E INFRAESTRUCTURA DE LAS INSTITUCIONES DE SEGURIDAD PUBLICA.	0.00	0.00	0.00	1,950,000.00	0.00	0.00	0.00	0.00	0.00	0.00	1,950,000.00	1,950,000.00	1,950,000.00	0.00	---	100.00
02-02-90006-5511-020100	FORTALECIMIENTO DE PROGRAMAS PRIORITARIOS LOCALES DE LAS INSTITUCIONES DE SEGURIDAD PUBLICA DE IMPARTICION DE JUSTICIA	0.00	0.00	0.00	2,139,500.00	0.00	24,392.76	0.00	2,163,892.76	0.00	0.00	0.00	2,163,892.76	2,163,892.76	0.00	---	0.00
02-03-90008-5651-020100	RED NACIONAL DE TELECOMUNICACIONES	0.00	0.00	0.00	180,000.00	0.00	0.00	17,403.96	0.00	0.00	0.00	162,596.04	162,596.04	162,596.04	0.00	---	100.00
PROG. : TB OPORTUNIDADES PARA LAS MUJERES		**0.00**	**0.00**	**0.00**	**200,000.00**	**0.00**	**0.00**	**0.00**	**0.00**	**0.00**	**0.00**	**200,000.00**	**200,000.00**	**200,000.00**	**0.00**		
FIN.: 2 DESARROLLO SOCIAL		**0.00**	**0.00**	**0.00**	**200,000.00**	**0.00**	**0.00**	**0.00**	**0.00**	**0.00**	**0.00**	**200,000.00**	**200,000.00**	**200,000.00**	**0.00**		
FUN.: 6 PROTECCION SOCIAL		**0.00**	**0.00**	**0.00**	**200,000.00**	**0.00**	**0.00**	**0.00**	**0.00**	**0.00**	**0.00**	**200,000.00**	**200,000.00**	**200,000.00**	**0.00**		
SFUN.: 8 OTROS GRUPOS VULNERABLES		**0.00**	**0.00**	**0.00**	**200,000.00**	**0.00**	**0.00**	**0.00**	**0.00**	**0.00**	**0.00**	**200,000.00**	**200,000.00**	**200,000.00**	**0.00**		
LOC.: 0044 - COMITAN DE DOMINGUEZ CABECERA MU		**0.00**	**0.00**	**0.00**	**200,000.00**	**0.00**	**0.00**	**0.00**	**0.00**	**0.00**	**0.00**	**200,000.00**	**200,000.00**	**200,000.00**	**0.00**		
04-00-90010-2111-010200	FORTALECIMIENTO A LA TRANSVERSALIDAD DE LA PERSPECTIVA DE GENERO-2016 "INMUJERES"	0.00	0.00	0.00	4,760.00	0.00	0.00	0.00	0.00	0.00	0.00	4,760.00	4,760.00	4,760.00	0.00	---	100.00

ESTADO PRESUPUESTAL DE EGRESOS
COMITÁN DE DOMÍNGUEZ

EPE
30-may.-17
Pág. 54 de 59

ESTADO PRESUPUESTAL DE EGRESOS DEL PERIODO: Del 01/01/2016 al 31/12/2016

Clave Presupuestal SubPrograma-Proyecto-Obra-Partida-Area	Concepto	Pto. Autorizado	ACUM. PERIODO ANTERIOR		MOVIMIENTOS DEL PERIODO								SALDOS ACTUALES			AVANCES	
					Modificaciones		Transferencias		Erogado								
			Presup. Modif.	Erogado Anterior	Ampliación	Reducción	Aumento	Disminución	Comprometido	Devengado	Ejercido	Pagado	Presup. Modif.	Erogado	Saldo Disponible	% Fís.	% Finan.
04-00-90010-2121-010200	FORTALECIMIENTO A LA TRANSVERSALIDAD DE LA PERSPECTIVA DE GENERO-2016 "INMUJERES"	0.00	0.00	0.00	5,240.00	0.00	0.00	0.00	0.00	0.00	0.00	5,240.00	5,240.00	5,240.00	0.00	---	100.00
04-00-90010-3342-010200	FORTALECIMIENTO A LA TRANSVERSALIDAD DE LA PERSPECTIVA DE GENERO-2016 "INMUJERES"	0.00	0.00	0.00	129,500.00	0.00	0.00	0.00	0.00	0.00	0.00	129,500.00	129,500.00	129,500.00	0.00	---	100.00
04-00-90010-5111-010200	FORTALECIMIENTO A LA TRANSVERSALIDAD DE LA PERSPECTIVA DE GENERO-2016 "INMUJERES"	0.00	0.00	0.00	20,850.00	0.00	0.00	0.00	0.00	0.00	0.00	20,850.00	20,850.00	20,850.00	0.00	---	100.00
04-00-90010-5151-010200	FORTALECIMIENTO A LA TRANSVERSALIDAD DE LA PERSPECTIVA DE GENERO-2016 "INMUJERES"	0.00	0.00	0.00	25,150.00	0.00	0.00	0.00	0.00	0.00	0.00	25,150.00	25,150.00	25,150.00	0.00	---	100.00
04-00-90010-5231-010200	FORTALECIMIENTO A LA TRANSVERSALIDAD DE LA PERSPECTIVA DE GENERO-2016 "INMUJERES"	0.00	0.00	0.00	14,500.00	0.00	0.00	0.00	0.00	0.00	0.00	14,500.00	14,500.00	14,500.00	0.00	---	100.00
PROG. : UR URBANIZACIÓN		**0.00**	**0.00**	**0.00**	**16,983,000.00**	**0.00**	**0.00**	**0.00**	**0.00**	**0.00**	**0.00**	**16,983,000.00**	**16,983,000.00**	**16,983,000.00**	**0.00**		
FIN.: 2 DESARROLLO SOCIAL		**0.00**	**0.00**	**0.00**	**16,983,000.00**	**0.00**	**0.00**	**0.00**	**0.00**	**0.00**	**0.00**	**16,983,000.00**	**16,983,000.00**	**16,983,000.00**	**0.00**		
FUN.: 2 VIVIENDA Y SERVICIOS A LA COMUNIDAD		**0.00**	**0.00**	**0.00**	**16,983,000.00**	**0.00**	**0.00**	**0.00**	**0.00**	**0.00**	**0.00**	**16,983,000.00**	**16,983,000.00**	**16,983,000.00**	**0.00**		
SFUN.: 1 URBANIZACIÓN		**0.00**	**0.00**	**0.00**	**16,983,000.00**	**0.00**	**0.00**	**0.00**	**0.00**	**0.00**	**0.00**	**16,983,000.00**	**16,983,000.00**	**16,983,000.00**	**0.00**		
LOC.: 0044 - COMITAN DE DOMINGUEZ CABECERA MU		**0.00**	**0.00**	**0.00**	**16,983,000.00**	**0.00**	**0.00**	**0.00**	**0.00**	**0.00**	**0.00**	**16,983,000.00**	**16,983,000.00**	**16,983,000.00**	**0.00**		
10-01-90012-6221-010900	CONSTRUCCION DE CAMPO DE FUTBOL SOCCER 1RA. ETAPA.	0.00	0.00	0.00	4,995,000.00	0.00	0.00	0.00	0.00	0.00	0.00	4,995,000.00	4,995,000.00	4,995,000.00	0.00	100.00	100.00
10-02-90013-6223-010900	REHABILITACION DEL AUDITORIO MUNICIPAL PROF. ROBERTO BONIFAZ CABALLERO 1RA ETAPA	0.00	0.00	0.00	1,998,000.00	0.00	0.00	0.00	0.00	0.00	0.00	1,998,000.00	1,998,000.00	1,998,000.00	0.00	100.00	100.00
20-01-90002-6151-010900	PAVIMENTACION CON CONCRETO HIDRAULICO DE LA 5A. AVENIDA NORTE ORIENTE ENTRE PERIFERICO Y LA CALLE JACARANDAS.	0.00	0.00	0.00	9,990,000.00	0.00	0.00	0.00	0.00	0.00	0.00	9,990,000.00	9,990,000.00	9,990,000.00	0.00	100.00	100.00
PROG. : VI VIVIENDA		**0.00**	**0.00**	**0.00**	**5,450,291.71**	**0.00**	**0.00**	**0.00**	**0.00**	**0.00**	**0.00**	**5,450,291.71**	**5,450,291.71**	**5,450,291.71**	**0.00**		
FIN.: 2 DESARROLLO SOCIAL		**0.00**	**0.00**	**0.00**	**5,450,291.71**	**0.00**	**0.00**	**0.00**	**0.00**	**0.00**	**0.00**	**5,450,291.71**	**5,450,291.71**	**5,450,291.71**	**0.00**		

ESTADO PRESUPUESTAL DE EGRESOS

COMITÁN DE DOMÍNGUEZ

ESTADO PRESUPUESTAL DE EGRESOS DEL PERIODO: Del 01/01/2016 al 31/12/2016

EPE
30-may.-17

Clave Presupuestal SubPrograma-Proyecto-Obra-Partida-Area	Concepto	Pto. Autorizado	ACUM. PERIODO ANTERIOR		MOVIMIENTOS DEL PERIODO								SALDOS ACTUALES			AVANCES	
					Modificaciones		Transferencias		Erogado								
			Presup. Modif.	Erogado Anterior	Ampliación	Reducción	Aumento	Disminución	Comprometido	Devengado	Ejercido	Pagado	Presup. Modif.	Erogado	Saldo Disponible	% Fís.	% Finan.
FUN.: 2 VIVIENDA Y SERVICIOS A LA COMUNIDAD		**0.00**	**0.00**	**0.00**	**5,450,291.71**	**0.00**	**0.00**	**0.00**	**0.00**	**0.00**	**0.00**	**5,450,291.71**	**5,450,291.71**	**5,450,291.71**	**0.00**		
SFUN.: 5 VIVIENDA		**0.00**	**0.00**	**0.00**	**5,450,291.71**	**0.00**	**0.00**	**0.00**	**0.00**	**0.00**	**0.00**	**5,450,291.71**	**5,450,291.71**	**5,450,291.71**	**0.00**		
LOC.: 0044 - COMITAN DE DOMINGUEZ CABECERA MU		**0.00**	**0.00**	**0.00**	**5,450,291.71**	**0.00**	**0.00**	**0.00**	**0.00**	**0.00**	**0.00**	**5,450,291.71**	**5,450,291.71**	**5,450,291.71**	**0.00**		
01-01-30077-6111-010900	CONSTRUCCION DE CUARTO ADICIONAL (230 ACCIONES)	0.00	0.00	0.00	5,450,291.71	0.00	0.00	0.00	0.00	0.00	0.00	5,450,291.71	5,450,291.71	5,450,291.71	0.00	100.00	100.00
FF. : GB OTROS SUBSIDIOS Y APORTACIONES ECONOMIAS DE AÑOS ANTERIORES		**0.00**	**0.00**	**0.00**	**4,119.64**	**0.00**	**34,815.82**	**17,411.86**	**0.00**	**0.00**	**0.00**	**17,403.96**	**21,523.60**	**17,403.96**	**4,119.64**		
PROG. : 01 SERVICIOS ADMINISTRATIVOS		**0.00**	**0.00**	**0.00**	**4,119.64**	**0.00**	**17,411.86**	**17,411.86**	**0.00**	**0.00**	**0.00**	**0.00**	**4,119.64**	**0.00**	**4,119.64**		
FIN.: 1 GOBIERNO		**0.00**	**0.00**	**0.00**	**0.00**	**0.00**	**3.95**	**3.95**	**0.00**	**0.00**	**0.00**	**0.00**	**0.00**	**0.00**	**0.00**		
FUN.: 5 ASUNTOS FINANCIEROS Y HACENDARIOS		**0.00**	**0.00**	**0.00**	**0.00**	**0.00**	**3.95**	**3.95**	**0.00**	**0.00**	**0.00**	**0.00**	**0.00**	**0.00**	**0.00**		
SFUN.: 2 ASUNTOS HACENDARIOS		**0.00**	**0.00**	**0.00**	**0.00**	**0.00**	**3.95**	**3.95**	**0.00**	**0.00**	**0.00**	**0.00**	**0.00**	**0.00**	**0.00**		
LOC.: 0001 - CABECERA MUNICIPAL		**0.00**	**0.00**	**0.00**	**0.00**	**0.00**	**3.95**	**3.95**	**0.00**	**0.00**	**0.00**	**0.00**	**0.00**	**0.00**	**0.00**		
04-00-00000-3411-010400	SERVICIOS FINANCIEROS Y BANCARIOS	0.00	0.00	0.00	0.00	0.00	3.95	3.95	0.00	0.00	0.00	0.00	0.00	0.00	0.00	---	---
FIN.: 4 OTRAS NO CLASIFICADAS EN FUNCIONES ANTERIORES		**0.00**	**0.00**	**0.00**	**4,119.64**	**0.00**	**17,407.91**	**17,407.91**	**0.00**	**0.00**	**0.00**	**0.00**	**4,119.64**	**0.00**	**4,119.64**		
FUN.: 2 TRANSFERENCIAS, PARTICIPACIONES Y APORTACIONES ENTRE DIFERENTES NIVELES Y		**0.00**	**0.00**	**0.00**	**4,119.64**	**0.00**	**17,407.91**	**17,407.91**	**0.00**	**0.00**	**0.00**	**0.00**	**4,119.64**	**0.00**	**4,119.64**		
SFUN.: 1 TRANSFERENCIAS ENTRE DIFERENTES NIVELES Y ORDENES DE GOBIERNO		**0.00**	**0.00**	**0.00**	**4,119.64**	**0.00**	**17,407.91**	**17,407.91**	**0.00**	**0.00**	**0.00**	**0.00**	**4,119.64**	**0.00**	**4,119.64**		
LOC.: 0001 - CABECERA MUNICIPAL		**0.00**	**0.00**	**0.00**	**4,119.64**	**0.00**	**17,407.91**	**17,407.91**	**0.00**	**0.00**	**0.00**	**0.00**	**4,119.64**	**0.00**	**4,119.64**		
10-00-00000-8329-011000	OTRAS APORTACIONES DE LA FEDERACIÓN A MUNICIPIOS	0.00	0.00	0.00	4,119.64	0.00	17,407.91	17,407.91	0.00	0.00	0.00	0.00	4,119.64	0.00	4,119.64	---	0.00
PROG. : SM SUBSEMUN		**0.00**	**0.00**	**0.00**	**0.00**	**0.00**	**17,403.96**	**0.00**	**0.00**	**0.00**	**0.00**	**17,403.96**	**17,403.96**	**17,403.96**	**0.00**		
FIN.: 1 GOBIERNO		**0.00**	**0.00**	**0.00**	**0.00**	**0.00**	**17,403.96**	**0.00**	**0.00**	**0.00**	**0.00**	**17,403.96**	**17,403.96**	**17,403.96**	**0.00**		
FUN.: 7 ASUNTOS DE ORDEN PUBLICO Y DE SEGURIDAD INTERIOR		**0.00**	**0.00**	**0.00**	**0.00**	**0.00**	**17,403.96**	**0.00**	**0.00**	**0.00**	**0.00**	**17,403.96**	**17,403.96**	**17,403.96**	**0.00**		
SFUN.: 1 POLICÍA		**0.00**	**0.00**	**0.00**	**0.00**	**0.00**	**17,403.96**	**0.00**	**0.00**	**0.00**	**0.00**	**17,403.96**	**17,403.96**	**17,403.96**	**0.00**		

ESTADO PRESUPUESTAL DE EGRESOS
COMITÁN DE DOMÍNGUEZ
ESTADO PRESUPUESTAL DE EGRESOS DEL PERIODO: Del 01/01/2016 al 31/12/2016

EPE
30-may.-17

Clave Presupuestal SubPrograma-Proyecto-Obra-Partida-Area	Concepto	Pto. Autorizado	ACUM. PERIODO ANTERIOR		MOVIMIENTOS DEL PERIODO								SALDOS ACTUALES			AVANCES	
					Modificaciones		Transferencias		Erogado								
			Presup. Modif.	Erogado Anterior	Ampliación	Reducción	Aumento	Disminución	Comprometido	Devengado	Ejercido	Pagado	Presup. Modif.	Erogado	Saldo Disponible	% Fís.	% Finan.
LOC.: 0044 - COMITAN DE DOMINGUEZ CABECERA MU		**0.00**	**0.00**	**0.00**	**0.00**	**0.00**	**17,403.96**	**0.00**	**0.00**	**0.00**	**0.00**	**17,403.96**	**17,403.96**	**17,403.96**	**0.00**		
02-02-90014-2721-020100	TECNOLOGIAS, INFRAESTRUCTURA Y EQUIPAMIENTO DE APOYO A LA OPERACION POLICIAL	0.00	0.00	0.00	0.00	0.00	17,403.96	0.00	0.00	0.00	0.00	17,403.96	17,403.96	17,403.96	0.00	--	100.00
FF. : GD OTROS SUBSIDIOS Y APORTACIONES PRODUCTOS FINANCIEROS DE AÑOS ANTERIORES		**0.00**	**0.00**	**0.00**	**7,187.62**	**0.00**	**2,462.40**	**2,462.40**	**0.00**	**0.00**	**0.00**	**2,462.40**	**7,187.62**	**2,462.40**	**4,725.22**		
PROG. : 01 SERVICIOS ADMINISTRATIVOS		**0.00**	**0.00**	**0.00**	**7,187.62**	**0.00**	**2,462.40**	**2,462.40**	**0.00**	**0.00**	**0.00**	**2,462.40**	**7,187.62**	**2,462.40**	**4,725.22**		
FIN.: 1 GOBIERNO		**0.00**	**0.00**	**0.00**	**0.00**	**0.00**	**2,462.40**	**0.00**	**0.00**	**0.00**	**0.00**	**2,462.40**	**2,462.40**	**2,462.40**	**0.00**		
FUN.: 5 ASUNTOS FINANCIEROS Y HACENDARIOS		**0.00**	**0.00**	**0.00**	**0.00**	**0.00**	**2,462.40**	**0.00**	**0.00**	**0.00**	**0.00**	**2,462.40**	**2,462.40**	**2,462.40**	**0.00**		
SFUN.: 2 ASUNTOS HACENDARIOS		**0.00**	**0.00**	**0.00**	**0.00**	**0.00**	**2,462.40**	**0.00**	**0.00**	**0.00**	**0.00**	**2,462.40**	**2,462.40**	**2,462.40**	**0.00**		
LOC.: 0001 - CABECERA MUNICIPAL		**0.00**	**0.00**	**0.00**	**0.00**	**0.00**	**2,462.40**	**0.00**	**0.00**	**0.00**	**0.00**	**2,462.40**	**2,462.40**	**2,462.40**	**0.00**		
04-00-00000-3411-010400	SERVICIOS FINANCIEROS Y BANCARIOS	0.00	0.00	0.00	0.00	0.00	2,462.40	0.00	0.00	0.00	0.00	2,462.40	2,462.40	2,462.40	0.00	--	100.00
FIN.: 4 OTRAS NO CLASIFICADAS EN FUNCIONES ANTERIORES		**0.00**	**0.00**	**0.00**	**7,187.62**	**0.00**	**0.00**	**2,462.40**	**0.00**	**0.00**	**0.00**	**0.00**	**4,725.22**	**0.00**	**4,725.22**		
FUN.: 2 TRANSFERENCIAS, PARTICIPACIONES Y APORTACIONES ENTRE DIFERENTES NIVELES Y		**0.00**	**0.00**	**0.00**	**7,187.62**	**0.00**	**0.00**	**2,462.40**	**0.00**	**0.00**	**0.00**	**0.00**	**4,725.22**	**0.00**	**4,725.22**		
SFUN.: 1 TRANSFERENCIAS ENTRE DIFERENTES NIVELES Y ORDENES DE GOBIERNO		**0.00**	**0.00**	**0.00**	**7,187.62**	**0.00**	**0.00**	**2,462.40**	**0.00**	**0.00**	**0.00**	**0.00**	**4,725.22**	**0.00**	**4,725.22**		
LOC.: 0001 - CABECERA MUNICIPAL		**0.00**	**0.00**	**0.00**	**7,187.62**	**0.00**	**0.00**	**2,462.40**	**0.00**	**0.00**	**0.00**	**0.00**	**4,725.22**	**0.00**	**4,725.22**		
10-00-00000-8329-011000	OTRAS APORTACIONES DE LA FEDERACIÓN A MUNICIPIOS	0.00	0.00	0.00	7,187.62	0.00	0.00	2,462.40	0.00	0.00	0.00	0.00	4,725.22	0.00	4,725.22	--	0.00
FF. : GE OTROS SUBSIDIOS Y APORTACIONES PRODUCTOS FINANCIEROS AÑO EN CURSO		**0.00**	**0.00**	**0.00**	**108,631.39**	**0.00**	**45,063.98**	**45,063.98**	**1.48**	**0.00**	**0.00**	**45,062.50**	**108,631.39**	**45,063.98**	**63,567.41**		
PROG. : 01 SERVICIOS ADMINISTRATIVOS		**0.00**	**0.00**	**0.00**	**108,631.39**	**0.00**	**3.95**	**45,063.98**	**0.00**	**0.00**	**0.00**	**3.95**	**63,571.36**	**3.95**	**63,567.41**		
FIN.: 1 GOBIERNO		**0.00**	**0.00**	**0.00**	**0.00**	**0.00**	**3.95**	**0.00**	**0.00**	**0.00**	**0.00**	**3.95**	**3.95**	**3.95**	**0.00**		
FUN.: 5 ASUNTOS FINANCIEROS Y HACENDARIOS		**0.00**	**0.00**	**0.00**	**0.00**	**0.00**	**3.95**	**0.00**	**0.00**	**0.00**	**0.00**	**3.95**	**3.95**	**3.95**	**0.00**		

ESTADO PRESUPUESTAL DE EGRESOS
COMITÁN DE DOMÍNGUEZ
ESTADO PRESUPUESTAL DE EGRESOS DEL PERIODO: Del 01/01/2016 al 31/12/2016

EPE
30-may.-17
Pág. 57 de 59

Clave Presupuestal SubPrograma-Proyecto-Obra-Partida-Area	Concepto	Pto. Autorizado	ACUM. PERIODO ANTERIOR		MOVIMIENTOS DEL PERIODO								SALDOS ACTUALES			AVANCES	
					Modificaciones		Transferencias		Erogado								
			Presup. Modif.	Erogado Anterior	Ampliación	Reducción	Aumento	Disminución	Comprometido	Devengado	Ejercido	Pagado	Presup. Modif.	Erogado	Saldo Disponible	% Fís.	% Finan.
SFUN.: 2 ASUNTOS HACENDARIOS		**0.00**	**0.00**	**0.00**	**0.00**	**0.00**	**3.95**	**0.00**	**0.00**	**0.00**	**0.00**	**3.95**	**3.95**	**3.95**	**0.00**		
LOC.: 0001 - CABECERA MUNICIPAL		**0.00**	**0.00**	**0.00**	**0.00**	**0.00**	**3.95**	**0.00**	**0.00**	**0.00**	**0.00**	**3.95**	**3.95**	**3.95**	**0.00**		
04-00-00000-3411-010400	SERVICIOS FINANCIEROS Y BANCARIOS	0.00	0.00	0.00	0.00	0.00	3.95	0.00	0.00	0.00	0.00	3.95	3.95	3.95	0.00	---	100.00
FIN.: 4 OTRAS NO CLASIFICADAS EN FUNCIONES ANTERIORES		**0.00**	**0.00**	**0.00**	**108,631.39**	**0.00**	**0.00**	**45,063.98**	**0.00**	**0.00**	**0.00**	**0.00**	**63,567.41**	**0.00**	**63,567.41**		
FUN.: 2 TRANSFERENCIAS, PARTICIPACIONES Y APORTACIONES ENTRE DIFERENTES NIVELES Y		**0.00**	**0.00**	**0.00**	**108,631.39**	**0.00**	**0.00**	**45,063.98**	**0.00**	**0.00**	**0.00**	**0.00**	**63,567.41**	**0.00**	**63,567.41**		
SFUN.: 1 TRANSFERENCIAS ENTRE DIFERENTES NIVELES Y ORDENES DE GOBIERNO		**0.00**	**0.00**	**0.00**	**108,631.39**	**0.00**	**0.00**	**45,063.98**	**0.00**	**0.00**	**0.00**	**0.00**	**63,567.41**	**0.00**	**63,567.41**		
LOC.: 0001 - CABECERA MUNICIPAL		**0.00**	**0.00**	**0.00**	**108,631.39**	**0.00**	**0.00**	**45,063.98**	**0.00**	**0.00**	**0.00**	**0.00**	**63,567.41**	**0.00**	**63,567.41**		
10-00-00000-8329-011000	OTRAS APORTACIONES DE LA FEDERACIÓN A MUNICIPIOS	0.00	0.00	0.00	108,631.39	0.00	0.00	45,063.98	0.00	0.00	0.00	0.00	63,567.41	0.00	63,567.41	---	0.00
PROG. : SM SUBSEMUN		**0.00**	**0.00**	**0.00**	**0.00**	**0.00**	**45,060.03**	**0.00**	**1.48**	**0.00**	**0.00**	**45,058.55**	**45,060.03**	**45,060.03**	**0.00**		
FIN.: 1 GOBIERNO		**0.00**	**0.00**	**0.00**	**0.00**	**0.00**	**45,060.03**	**0.00**	**1.48**	**0.00**	**0.00**	**45,058.55**	**45,060.03**	**45,060.03**	**0.00**		
FUN.: 7 ASUNTOS DE ORDEN PUBLICO Y DE SEGURIDAD INTERIOR		**0.00**	**0.00**	**0.00**	**0.00**	**0.00**	**45,060.03**	**0.00**	**1.48**	**0.00**	**0.00**	**45,058.55**	**45,060.03**	**45,060.03**	**0.00**		
SFUN.: 1 POLICÍA		**0.00**	**0.00**	**0.00**	**0.00**	**0.00**	**45,060.03**	**0.00**	**1.48**	**0.00**	**0.00**	**45,058.55**	**45,060.03**	**45,060.03**	**0.00**		
LOC.: 0044 - COMITAN DE DOMINGUEZ CABECERA MU		**0.00**	**0.00**	**0.00**	**0.00**	**0.00**	**45,060.03**	**0.00**	**1.48**	**0.00**	**0.00**	**45,058.55**	**45,060.03**	**45,060.03**	**0.00**		
02-02-90014-2721-020100	TECNOLOGIAS, INFRAESTRUCTURA Y EQUIPAMIENTO DE APOYO A LA OPERACION POLICIAL	0.00	0.00	0.00	0.00	0.00	45,060.03	0.00	1.48	0.00	0.00	45,058.55	45,060.03	45,060.03	0.00	---	100.00
FF. : HB FINANCIAMIENTOS Y EMPRESTITOS ECONOMIAS DE AÑOS ANTERIORES		**0.00**	**0.00**	**0.00**	**272,654.90**	**0.00**	**0.00**	**0.00**	**0.00**	**0.00**	**0.00**	**0.00**	**272,654.90**	**0.00**	**272,654.90**		
PROG. : 01 SERVICIOS ADMINISTRATIVOS		**0.00**	**0.00**	**0.00**	**272,654.90**	**0.00**	**0.00**	**0.00**	**0.00**	**0.00**	**0.00**	**0.00**	**272,654.90**	**0.00**	**272,654.90**		
FIN.: 4 OTRAS NO CLASIFICADAS EN FUNCIONES ANTERIORES		**0.00**	**0.00**	**0.00**	**272,654.90**	**0.00**	**0.00**	**0.00**	**0.00**	**0.00**	**0.00**	**0.00**	**272,654.90**	**0.00**	**272,654.90**		
FUN.: 2 TRANSFERENCIAS, PARTICIPACIONES Y APORTACIONES ENTRE DIFERENTES NIVELES Y		**0.00**	**0.00**	**0.00**	**272,654.90**	**0.00**	**0.00**	**0.00**	**0.00**	**0.00**	**0.00**	**0.00**	**272,654.90**	**0.00**	**272,654.90**		

ESTADO PRESUPUESTAL DE EGRESOS
COMITÁN DE DOMÍNGUEZ
ESTADO PRESUPUESTAL DE EGRESOS DEL PERIODO: Del 01/01/2016 al 31/12/2016

EPE
30-may.-17

Clave Presupuestal SubPrograma-Proyecto-Obra-Partida-Area	Concepto	Pto. Autorizado	ACUM. PERIODO ANTERIOR		MOVIMIENTOS DEL PERIODO								SALDOS ACTUALES			AVANCES	
					Modificaciones		Transferencias		Erogado								
			Presup. Modif.	Erogado Anterior	Ampliación	Reducción	Aumento	Disminución	Comprometido	Devengado	Ejercido	Pagado	Presup. Modif.	Erogado	Saldo Disponible	% Fís.	% Finan.
SFUN.: 1 TRANSFERENCIAS ENTRE DIFERENTES NIVELES Y ORDENES DE GOBIERNO		**0.00**	**0.00**	**0.00**	**272,654.90**	**0.00**	**0.00**	**0.00**	**0.00**	**0.00**	**0.00**	**0.00**	**272,654.90**	**0.00**	**272,654.90**		
LOC.: 0001 - CABECERA MUNICIPAL		**0.00**	**0.00**	**0.00**	**272,654.90**	**0.00**	**0.00**	**0.00**	**0.00**	**0.00**	**0.00**	**0.00**	**272,654.90**	**0.00**	**272,654.90**		
10-00-00000-8329-011000	OTRAS APORTACIONES DE LA FEDERACIÓN A MUNICIPIOS	0.00	0.00	0.00	272,654.90	0.00	0.00	0.00	0.00	0.00	0.00	0.00	272,654.90	0.00	272,654.90	--	0.00
FF. : HD FINANCIAMIENTOS Y EMPRESTITOS PRODUCTOS FINANCIEROS DE AÑOS ANTERIORES		**0.00**	**0.00**	**0.00**	**505.76**	**0.00**	**0.00**	**0.00**	**0.00**	**0.00**	**0.00**	**0.00**	**505.76**	**0.00**	**505.76**		
PROG. : 01 SERVICIOS ADMINISTRATIVOS		**0.00**	**0.00**	**0.00**	**505.76**	**0.00**	**0.00**	**0.00**	**0.00**	**0.00**	**0.00**	**0.00**	**505.76**	**0.00**	**505.76**		
FIN.: 4 OTRAS NO CLASIFICADAS EN FUNCIONES ANTERIORES		**0.00**	**0.00**	**0.00**	**505.76**	**0.00**	**0.00**	**0.00**	**0.00**	**0.00**	**0.00**	**0.00**	**505.76**	**0.00**	**505.76**		
FUN.: 2 TRANSFERENCIAS, PARTICIPACIONES Y APORTACIONES ENTRE DIFERENTES NIVELES Y		**0.00**	**0.00**	**0.00**	**505.76**	**0.00**	**0.00**	**0.00**	**0.00**	**0.00**	**0.00**	**0.00**	**505.76**	**0.00**	**505.76**		
SFUN.: 1 TRANSFERENCIAS ENTRE DIFERENTES NIVELES Y ORDENES DE GOBIERNO		**0.00**	**0.00**	**0.00**	**505.76**	**0.00**	**0.00**	**0.00**	**0.00**	**0.00**	**0.00**	**0.00**	**505.76**	**0.00**	**505.76**		
LOC.: 0001 - CABECERA MUNICIPAL		**0.00**	**0.00**	**0.00**	**505.76**	**0.00**	**0.00**	**0.00**	**0.00**	**0.00**	**0.00**	**0.00**	**505.76**	**0.00**	**505.76**		
10-00-00000-8329-011000	OTRAS APORTACIONES DE LA FEDERACIÓN A MUNICIPIOS	0.00	0.00	0.00	505.76	0.00	0.00	0.00	0.00	0.00	0.00	0.00	505.76	0.00	505.76	--	0.00
FF. : HE FINANCIAMIENTOS Y EMPRESTITOS PRODUCTOS FINANCIEROS AÑO EN CURSO		**0.00**	**0.00**	**0.00**	**90.95**	**0.00**	**0.00**	**0.00**	**0.00**	**0.00**	**0.00**	**0.00**	**90.95**	**0.00**	**90.95**		
PROG. : 01 SERVICIOS ADMINISTRATIVOS		**0.00**	**0.00**	**0.00**	**90.95**	**0.00**	**0.00**	**0.00**	**0.00**	**0.00**	**0.00**	**0.00**	**90.95**	**0.00**	**90.95**		
FIN.: 4 OTRAS NO CLASIFICADAS EN FUNCIONES ANTERIORES		**0.00**	**0.00**	**0.00**	**90.95**	**0.00**	**0.00**	**0.00**	**0.00**	**0.00**	**0.00**	**0.00**	**90.95**	**0.00**	**90.95**		
FUN.: 2 TRANSFERENCIAS, PARTICIPACIONES Y APORTACIONES ENTRE DIFERENTES NIVELES Y		**0.00**	**0.00**	**0.00**	**90.95**	**0.00**	**0.00**	**0.00**	**0.00**	**0.00**	**0.00**	**0.00**	**90.95**	**0.00**	**90.95**		
SFUN.: 1 TRANSFERENCIAS ENTRE DIFERENTES NIVELES Y ORDENES DE GOBIERNO		**0.00**	**0.00**	**0.00**	**90.95**	**0.00**	**0.00**	**0.00**	**0.00**	**0.00**	**0.00**	**0.00**	**90.95**	**0.00**	**90.95**		
LOC.: 0001 - CABECERA MUNICIPAL		**0.00**	**0.00**	**0.00**	**90.95**	**0.00**	**0.00**	**0.00**	**0.00**	**0.00**	**0.00**	**0.00**	**90.95**	**0.00**	**90.95**		
10-00-00000-8329-011000	OTRAS APORTACIONES DE LA FEDERACIÓN A MUNICIPIOS	0.00	0.00	0.00	90.95	0.00	0.00	0.00	0.00	0.00	0.00	0.00	90.95	0.00	90.95	--	0.00

ESTADO PRESUPUESTAL DE EGRESOS
COMITÁN DE DOMÍNGUEZ
ESTADO PRESUPUESTAL DE EGRESOS DEL PERIODO: Del 01/01/2016 al 31/12/2016

EPE
30-may.-17
Pág. 59 de 59

Clave Presupuestal SubPrograma-Proyecto-Obra-Partida-Area	Concepto	Pto. Autorizado	ACUM. PERIODO ANTERIOR		MOVIMIENTOS DEL PERIODO								SALDOS ACTUALES			AVANCES	
					Modificaciones		Transferencias		Erogado								
			Presup. Modif.	Erogado Anterior	Ampliación	Reducción	Aumento	Disminución	Comprometido	Devengado	Ejercido	Pagado	Presup. Modif.	Erogado	Saldo Disponible	% Fís.	% Finan.
Total General		332,605,360.53	0.00	0.00	139,752,472.47	3,475,072.55	246,066,848.72	246,066,848.72	64,185,630.99	0.00	0.00	398,559,166.33	468,882,760.45	462,744,797.32	6,137,963.13		

ELABORÓ

VICTOR HUGO GUILLEN MEZA
TESORERO

ERNESTO ALEJANDRO SANCHEZ CROCKER
DIRECTOR DE OBRAS PUBLICAS

REVISÓ

MARIA GUADALUPE DOMINGUEZ HERNANDEZ
SINDICO

AUTORIZÓ

MARIO ANTONIO GUILLEN DOMINGUEZ
PRESIDENTE

ESTADO PRESUPUESTAL DE EGRESOS
COMITÁN DE DOMÍNGUEZ
ESTADO PRESUPUESTAL DE EGRESOS DEL PERIODO: Del 01/01/2016 al 31/12/2016

EPE - BIS
30-may.-17
Pág. 1 de 44

Clave Presupuestal SubPrograma-Proyecto-Obra-Partida-Area	Concepto	EROGADO												SALDOS ACTUALES		
		MOVIMIENTOS DEL PERIODO ANTERIOR				MOVIMIENTOS DEL PERIODO ACTUAL				MOVIMIENTOS ACUMULADOS						
		Comprometido	Devengado	Ejercido	Pagado	Comprometido	Devengado	Ejercido	Pagado	Comprometido	Devengado	Ejercido	Pagado	Presup. Modif.	Erogado	Saldo Disponible
FF. : AA ORDINARIOS AÑO EN CURSO		**0.00**	**0.00**	**0.00**	**0.00**	**0.00**	**0.00**	**0.00**	**198,094,332.33**	**0.00**	**0.00**	**0.00**	**198,094,332.33**	**200,775,682.87**	**198,094,332.33**	**2,681,350.54**
PROG. : 01 SERVICIOS ADMINISTRATIVOS		**0.00**	**0.00**	**0.00**	**0.00**	**0.00**	**0.00**	**0.00**	**112,276,716.11**	**0.00**	**0.00**	**0.00**	**112,276,716.11**	**114,958,066.65**	**112,276,716.11**	**2,681,350.54**
FIN.: 1 GOBIERNO		**0.00**	**0.00**	**0.00**	**0.00**	**0.00**	**0.00**	**0.00**	**81,683,594.28**	**0.00**	**0.00**	**0.00**	**81,683,594.28**	**81,683,594.28**	**81,683,594.28**	**0.00**
FUN.: 1 LEGISLACIÓN		**0.00**	**0.00**	**0.00**	**0.00**	**0.00**	**0.00**	**0.00**	**4,311,233.33**	**0.00**	**0.00**	**0.00**	**4,311,233.33**	**4,311,233.33**	**4,311,233.33**	**0.00**
SFUN.: 1 LEGISLACIÓN		**0.00**	**0.00**	**0.00**	**0.00**	**0.00**	**0.00**	**0.00**	**4,311,233.33**	**0.00**	**0.00**	**0.00**	**4,311,233.33**	**4,311,233.33**	**4,311,233.33**	**0.00**
LOC.: 0001 - CABECERA MUNICIPAL		**0.00**	**0.00**	**0.00**	**0.00**	**0.00**	**0.00**	**0.00**	**4,311,233.33**	**0.00**	**0.00**	**0.00**	**4,311,233.33**	**4,311,233.33**	**4,311,233.33**	**0.00**
01-00-00000-1111-010100	DIETAS	0.00	0.00	0.00	0.00	0.00	0.00	0.00	3,932,933.33	0.00	0.00	0.00	3,932,933.33	3,932,933.33	3,932,933.33	0.00
01-00-00000-1134-010100	SUELDO AL PERSONAL DE CONFIANZA	0.00	0.00	0.00	0.00	0.00	0.00	0.00	378,300.00	0.00	0.00	0.00	378,300.00	378,300.00	378,300.00	0.00
01-00-00000-1322-010100	GRATIFICACIÓN DE FIN DE AÑO	0.00	0.00	0.00	0.00	0.00	0.00	0.00	0.00	0.00	0.00	0.00	0.00	0.00	0.00	0.00
FUN.: 2 JUSTICIA		**0.00**	**0.00**	**0.00**	**0.00**	**0.00**	**0.00**	**0.00**	**409,993.79**	**0.00**	**0.00**	**0.00**	**409,993.79**	**409,993.79**	**409,993.79**	**0.00**
SFUN.: 1 IMPARTICIÓN DE JUSTICIA		**0.00**	**0.00**	**0.00**	**0.00**	**0.00**	**0.00**	**0.00**	**409,993.79**	**0.00**	**0.00**	**0.00**	**409,993.79**	**409,993.79**	**409,993.79**	**0.00**
LOC.: 0001 - CABECERA MUNICIPAL		**0.00**	**0.00**	**0.00**	**0.00**	**0.00**	**0.00**	**0.00**	**409,993.79**	**0.00**	**0.00**	**0.00**	**409,993.79**	**409,993.79**	**409,993.79**	**0.00**
06-00-00000-1134-010600	SUELDO AL PERSONAL DE CONFIANZA	0.00	0.00	0.00	0.00	0.00	0.00	0.00	398,000.00	0.00	0.00	0.00	398,000.00	398,000.00	398,000.00	0.00
06-00-00000-1322-010600	GRATIFICACIÓN DE FIN DE AÑO	0.00	0.00	0.00	0.00	0.00	0.00	0.00	0.00	0.00	0.00	0.00	0.00	0.00	0.00	0.00
06-00-00000-1441-010600	CUOTAS PARA EL SEGURO DE VIDA	0.00	0.00	0.00	0.00	0.00	0.00	0.00	0.00	0.00	0.00	0.00	0.00	0.00	0.00	0.00
06-00-00000-2411-010600	PRODUCTOS MINERALES NO METÁLICOS	0.00	0.00	0.00	0.00	0.00	0.00	0.00	0.00	0.00	0.00	0.00	0.00	0.00	0.00	0.00
06-00-00000-2421-010600	CEMENTO Y PRODUCTOS DE CONCRETO	0.00	0.00	0.00	0.00	0.00	0.00	0.00	0.00	0.00	0.00	0.00	0.00	0.00	0.00	0.00
06-00-00000-2431-010600	CAL, YESO Y PRODUCTOS DE YESO	0.00	0.00	0.00	0.00	0.00	0.00	0.00	0.00	0.00	0.00	0.00	0.00	0.00	0.00	0.00
06-00-00000-2441-010600	MADERA Y PRODUCTOS DE MADERA	0.00	0.00	0.00	0.00	0.00	0.00	0.00	0.00	0.00	0.00	0.00	0.00	0.00	0.00	0.00
06-00-00000-2451-010600	VIDRIO Y PRODUCTOS DE VIDRIO	0.00	0.00	0.00	0.00	0.00	0.00	0.00	4,130.99	0.00	0.00	0.00	4,130.99	4,130.99	4,130.99	0.00
06-00-00000-2611-010600	COMBUSTIBLES	0.00	0.00	0.00	0.00	0.00	0.00	0.00	4,563.80	0.00	0.00	0.00	4,563.80	4,563.80	4,563.80	0.00
06-00-00000-2612-010600	LUBRICANTES Y ADITIVOS	0.00	0.00	0.00	0.00	0.00	0.00	0.00	0.00	0.00	0.00	0.00	0.00	0.00	0.00	0.00
06-00-00000-2981-010600	REFACCIONES Y ACCESORIOS MENORES DE MAQUINARIA Y OTROS EQUIPOS	0.00	0.00	0.00	0.00	0.00	0.00	0.00	0.00	0.00	0.00	0.00	0.00	0.00	0.00	0.00
06-00-00000-3141-010600	SERVICIO TELEFÓNICO CONVENCIONAL	0.00	0.00	0.00	0.00	0.00	0.00	0.00	3,299.00	0.00	0.00	0.00	3,299.00	3,299.00	3,299.00	0.00
06-00-00000-3521-010600	MANTENIMIENTO Y CONSERVACIÓN DE MOBILIARIO Y EQUIPO DE ADMINISTRACIÓN	0.00	0.00	0.00	0.00	0.00	0.00	0.00	0.00	0.00	0.00	0.00	0.00	0.00	0.00	0.00
06-00-00000-3571-010600	MANTENIMIENTO Y CONSERVACIÓN DE MAQUINARIA Y EQUIPO	0.00	0.00	0.00	0.00	0.00	0.00	0.00	0.00	0.00	0.00	0.00	0.00	0.00	0.00	0.00
06-00-00000-3572-010600	INSTALACIONES	0.00	0.00	0.00	0.00	0.00	0.00	0.00	0.00	0.00	0.00	0.00	0.00	0.00	0.00	0.00
06-00-00000-3751-010600	VIÁTICOS NACIONALES	0.00	0.00	0.00	0.00	0.00	0.00	0.00	0.00	0.00	0.00	0.00	0.00	0.00	0.00	0.00
FUN.: 3 COORDINACION DE LA POLITICA DE GOBIERNO		**0.00**	**0.00**	**0.00**	**0.00**	**0.00**	**0.00**	**0.00**	**66,959,857.90**	**0.00**	**0.00**	**0.00**	**66,959,857.90**	**66,959,857.90**	**66,959,857.90**	**0.00**
SFUN.: 1 PRESIDENCIA / GUBERNATURA		**0.00**	**0.00**	**0.00**	**0.00**	**0.00**	**0.00**	**0.00**	**35,790,856.68**	**0.00**	**0.00**	**0.00**	**35,790,856.68**	**35,790,856.68**	**35,790,856.68**	**0.00**

ESTADO PRESUPUESTAL DE EGRESOS
COMITÁN DE DOMÍNGUEZ
ESTADO PRESUPUESTAL DE EGRESOS DEL PERIODO: Del 01/01/2016 al 31/12/2016

EPE - BIS
30-may.-17
Pág. 2 de 44

Clave Presupuestal SubPrograma-Proyecto-Obra-Partida-Area	Concepto	EROGADO												SALDOS ACTUALES		
		MOVIMIENTOS DEL PERIODO ANTERIOR				MOVIMIENTOS DEL PERIODO ACTUAL				MOVIMIENTOS ACUMULADOS						
		Comprometido	Devengado	Ejercido	Pagado	Comprometido	Devengado	Ejercido	Pagado	Comprometido	Devengado	Ejercido	Pagado	Presup. Modif.	Erogado	Saldo Disponible
LOC.: 0001 - CABECERA MUNICIPAL		**0.00**	**0.00**	**0.00**	**0.00**	**0.00**	**0.00**	**0.00**	**35,790,856.68**	**0.00**	**0.00**	**0.00**	**35,790,856.68**	**35,790,856.68**	**35,790,856.68**	**0.00**
02-00-00000-1134-010200	SUELDO AL PERSONAL DE CONFIANZA	0.00	0.00	0.00	0.00	0.00	0.00	0.00	2,277,704.67	0.00	0.00	0.00	2,277,704.67	2,277,704.67	2,277,704.67	0.00
02-00-00000-1322-010200	GRATIFICACIÓN DE FIN DE AÑO	0.00	0.00	0.00	0.00	0.00	0.00	0.00	2,112,303.37	0.00	0.00	0.00	2,112,303.37	2,112,303.37	2,112,303.37	0.00
02-00-00000-1521-010200	LIQUIDACIONES POR INDEMNIZACIONES Y POR SUELDOS Y SALARIOS CAÍDOS	0.00	0.00	0.00	0.00	0.00	0.00	0.00	1,767,000.00	0.00	0.00	0.00	1,767,000.00	1,767,000.00	1,767,000.00	0.00
02-00-00000-2121-010200	MATERIALES Y ÚTILES DE IMPRESIÓN Y REPRODUCCIÓN	0.00	0.00	0.00	0.00	0.00	0.00	0.00	204,443.21	0.00	0.00	0.00	204,443.21	204,443.21	204,443.21	0.00
02-00-00000-2122-010200	MATERIAL FOTOGRAFICO	0.00	0.00	0.00	0.00	0.00	0.00	0.00	0.00	0.00	0.00	0.00	0.00	0.00	0.00	0.00
02-00-00000-2151-010200	MATERIAL PARA EL DESARROLLO DE LA INFORMACIÓN	0.00	0.00	0.00	0.00	0.00	0.00	0.00	74,381.84	0.00	0.00	0.00	74,381.84	74,381.84	74,381.84	0.00
02-00-00000-2161-010200	MATERIAL DE LIMPIEZA	0.00	0.00	0.00	0.00	0.00	0.00	0.00	36,971.36	0.00	0.00	0.00	36,971.36	36,971.36	36,971.36	0.00
02-00-00000-2211-010200	ALIMENTACIÓN DE PERSONAS	0.00	0.00	0.00	0.00	0.00	0.00	0.00	1,172,400.49	0.00	0.00	0.00	1,172,400.49	1,172,400.49	1,172,400.49	0.00
02-00-00000-2221-010200	ALIMENTACIÓN DE ANIMALES	0.00	0.00	0.00	0.00	0.00	0.00	0.00	46,957.72	0.00	0.00	0.00	46,957.72	46,957.72	46,957.72	0.00
02-00-00000-2231-010200	UTENSILIOS PARA EL SERVICIO DE ALIMENTACIÓN	0.00	0.00	0.00	0.00	0.00	0.00	0.00	23,126.63	0.00	0.00	0.00	23,126.63	23,126.63	23,126.63	0.00
02-00-00000-2421-010200	CEMENTO Y PRODUCTOS DE CONCRETO	0.00	0.00	0.00	0.00	0.00	0.00	0.00	219.00	0.00	0.00	0.00	219.00	219.00	219.00	0.00
02-00-00000-2441-010200	MADERA Y PRODUCTOS DE MADERA	0.00	0.00	0.00	0.00	0.00	0.00	0.00	64,165.10	0.00	0.00	0.00	64,165.10	64,165.10	64,165.10	0.00
02-00-00000-2461-010200	MATERIAL ELÉCTRICO Y ELECTRÓNICO	0.00	0.00	0.00	0.00	0.00	0.00	0.00	144,046.90	0.00	0.00	0.00	144,046.90	144,046.90	144,046.90	0.00
02-00-00000-2471-010200	ARTÍCULOS METÁLICOS PARA LA CONSTRUCCIÓN	0.00	0.00	0.00	0.00	0.00	0.00	0.00	23,946.00	0.00	0.00	0.00	23,946.00	23,946.00	23,946.00	0.00
02-00-00000-2481-010200	MATERIALES COMPLEMENTARIOS	0.00	0.00	0.00	0.00	0.00	0.00	0.00	133,320.72	0.00	0.00	0.00	133,320.72	133,320.72	133,320.72	0.00
02-00-00000-2491-010200	MATERIALES DE CONSTRUCCIÓN Y REPARACIÓN	0.00	0.00	0.00	0.00	0.00	0.00	0.00	409,027.30	0.00	0.00	0.00	409,027.30	409,027.30	409,027.30	0.00
02-00-00000-2492-010200	ESTRUCTURAS Y MANUFACTURAS	0.00	0.00	0.00	0.00	0.00	0.00	0.00	57,407.69	0.00	0.00	0.00	57,407.69	57,407.69	57,407.69	0.00
02-00-00000-2511-010200	PRODUCTOS QUÍMICOS BÁSICOS	0.00	0.00	0.00	0.00	0.00	0.00	0.00	188,029.67	0.00	0.00	0.00	188,029.67	188,029.67	188,029.67	0.00
02-00-00000-2531-010200	MEDICINAS Y PRODUCTOS FARMACÉUTICOS	0.00	0.00	0.00	0.00	0.00	0.00	0.00	66,483.76	0.00	0.00	0.00	66,483.76	66,483.76	66,483.76	0.00
02-00-00000-2541-010200	MATERIALES, ACCESORIOS Y SUMINISTROS MÉDICOS	0.00	0.00	0.00	0.00	0.00	0.00	0.00	43,056.86	0.00	0.00	0.00	43,056.86	43,056.86	43,056.86	0.00
02-00-00000-2561-010200	FIBRAS SINTÉTICAS, HULES, PLÁSTICOS Y DERIVADOS	0.00	0.00	0.00	0.00	0.00	0.00	0.00	14,029.88	0.00	0.00	0.00	14,029.88	14,029.88	14,029.88	0.00
02-00-00000-2611-010200	COMBUSTIBLES	0.00	0.00	0.00	0.00	0.00	0.00	0.00	6,309,200.64	0.00	0.00	0.00	6,309,200.64	6,309,200.64	6,309,200.64	0.00
02-00-00000-2612-010200	LUBRICANTES Y ADITIVOS	0.00	0.00	0.00	0.00	0.00	0.00	0.00	14,853.91	0.00	0.00	0.00	14,853.91	14,853.91	14,853.91	0.00
02-00-00000-2711-010200	VESTUARIOS Y UNIFORMES	0.00	0.00	0.00	0.00	0.00	0.00	0.00	386,111.20	0.00	0.00	0.00	386,111.20	386,111.20	386,111.20	0.00
02-00-00000-2731-010200	ARTÍCULOS DEPORTIVOS	0.00	0.00	0.00	0.00	0.00	0.00	0.00	32,712.00	0.00	0.00	0.00	32,712.00	32,712.00	32,712.00	0.00
02-00-00000-2741-010200	PRODUCTOS TEXTILES	0.00	0.00	0.00	0.00	0.00	0.00	0.00	11,633.84	0.00	0.00	0.00	11,633.84	11,633.84	11,633.84	0.00
02-00-00000-2911-010200	REFACCIONES, ACCESORIOS Y HERRAMIENTAS MENORES	0.00	0.00	0.00	0.00	0.00	0.00	0.00	112,047.77	0.00	0.00	0.00	112,047.77	112,047.77	112,047.77	0.00
02-00-00000-2921-010200	REFACCIONES Y ACCESORIOS MENORES DE EDIFICIOS	0.00	0.00	0.00	0.00	0.00	0.00	0.00	35,318.45	0.00	0.00	0.00	35,318.45	35,318.45	35,318.45	0.00
02-00-00000-2941-010200	REFACCIONES Y ACCESORIOS PARA EQUIPO DE COMPUTO	0.00	0.00	0.00	0.00	0.00	0.00	0.00	62,024.35	0.00	0.00	0.00	62,024.35	62,024.35	62,024.35	0.00
02-00-00000-2961-010200	REFACCIONES Y ACCESORIOS MENORES DE EQUIPO DE TRANSPORTE	0.00	0.00	0.00	0.00	0.00	0.00	0.00	208,715.26	0.00	0.00	0.00	208,715.26	208,715.26	208,715.26	0.00
02-00-00000-2981-010200	REFACCIONES Y ACCESORIOS MENORES DE MAQUINARIA Y OTROS EQUIPOS	0.00	0.00	0.00	0.00	0.00	0.00	0.00	1,150.00	0.00	0.00	0.00	1,150.00	1,150.00	1,150.00	0.00
02-00-00000-3111-010200	SERVICIO DE ENERGÍA ELÉCTRICA	0.00	0.00	0.00	0.00	0.00	0.00	0.00	236,200.40	0.00	0.00	0.00	236,200.40	236,200.40	236,200.40	0.00

ESTADO PRESUPUESTAL DE EGRESOS
COMITÁN DE DOMÍNGUEZ
ESTADO PRESUPUESTAL DE EGRESOS DEL PERIODO: Del 01/01/2016 al 31/12/2016

EPE - BIS
30-may.-17
Pág. 3 de 44

Clave Presupuestal SubPrograma-Proyecto-Obra-Partida-Area	Concepto	EROGADO												SALDOS ACTUALES		
		MOVIMIENTOS DEL PERIODO ANTERIOR				MOVIMIENTOS DEL PERIODO ACTUAL				MOVIMIENTOS ACUMULADOS						
		Comprometido	Devengado	Ejercido	Pagado	Comprometido	Devengado	Ejercido	Pagado	Comprometido	Devengado	Ejercido	Pagado	Presup. Modif.	Erogado	Saldo Disponible
02-00-00000-3131-010200	SERVICIO DE AGUA	0.00	0.00	0.00	0.00	0.00	0.00	0.00	65,015.60	0.00	0.00	0.00	65,015.60	65,015.60	65,015.60	0.00
02-00-00000-3141-010200	SERVICIO TELEFÓNICO CONVENCIONAL	0.00	0.00	0.00	0.00	0.00	0.00	0.00	327,313.00	0.00	0.00	0.00	327,313.00	327,313.00	327,313.00	0.00
02-00-00000-3181-010200	SERVICIO POSTAL	0.00	0.00	0.00	0.00	0.00	0.00	0.00	6,904.54	0.00	0.00	0.00	6,904.54	6,904.54	6,904.54	0.00
02-00-00000-3182-010200	SERVICIO TELEGRÁFICO	0.00	0.00	0.00	0.00	0.00	0.00	0.00	0.00	0.00	0.00	0.00	0.00	0.00	0.00	0.00
02-00-00000-3251-010200	ARRENDAMIENTO DE VEHÍCULOS	0.00	0.00	0.00	0.00	0.00	0.00	0.00	334,065.00	0.00	0.00	0.00	334,065.00	334,065.00	334,065.00	0.00
02-00-00000-3291-010200	OTROS ARRENDAMIENTO	0.00	0.00	0.00	0.00	0.00	0.00	0.00	0.00	0.00	0.00	0.00	0.00	0.00	0.00	0.00
02-00-00000-3311-010200	ASESORÍA	0.00	0.00	0.00	0.00	0.00	0.00	0.00	1,656,063.69	0.00	0.00	0.00	1,656,063.69	1,656,063.69	1,656,063.69	0.00
02-00-00000-3351-010200	ESTUDIOS E INVESTIGACIONES	0.00	0.00	0.00	0.00	0.00	0.00	0.00	30,000.00	0.00	0.00	0.00	30,000.00	30,000.00	30,000.00	0.00
02-00-00000-3521-010200	MANTENIMIENTO Y CONSERVACIÓN DE MOBILIARIO Y EQUIPO DE ADMINISTRACIÓN	0.00	0.00	0.00	0.00	0.00	0.00	0.00	142,033.75	0.00	0.00	0.00	142,033.75	142,033.75	142,033.75	0.00
02-00-00000-3551-010200	REPARACIÓN Y MANTENIMIENTO DE EQUIPO DE TRANSPORTE	0.00	0.00	0.00	0.00	0.00	0.00	0.00	28,799.50	0.00	0.00	0.00	28,799.50	28,799.50	28,799.50	0.00
02-00-00000-3571-010200	MANTENIMIENTO Y CONSERVACIÓN DE MAQUINARIA Y EQUIPO	0.00	0.00	0.00	0.00	0.00	0.00	0.00	18,546.00	0.00	0.00	0.00	18,546.00	18,546.00	18,546.00	0.00
02-00-00000-3581-010200	SERVICIO DE LAVANDERÍA, LIMPIEZA, HIGIENE Y FUMIGACIÓN	0.00	0.00	0.00	0.00	0.00	0.00	0.00	0.00	0.00	0.00	0.00	0.00	0.00	0.00	0.00
02-00-00000-3721-010200	PASAJES NACIONALES TERRESTRES	0.00	0.00	0.00	0.00	0.00	0.00	0.00	97,660.45	0.00	0.00	0.00	97,660.45	97,660.45	97,660.45	0.00
02-00-00000-3751-010200	VIÁTICOS NACIONALES	0.00	0.00	0.00	0.00	0.00	0.00	0.00	3,238,882.56	0.00	0.00	0.00	3,238,882.56	3,238,882.56	3,238,882.56	0.00
02-00-00000-3821-010200	GASTOS DE ORDEN SOCIAL Y CULTURAL	0.00	0.00	0.00	0.00	0.00	0.00	0.00	15,976.41	0.00	0.00	0.00	15,976.41	15,976.41	15,976.41	0.00
02-00-00000-3822-010200	ESPECTÁCULOS CULTURALES	0.00	0.00	0.00	0.00	0.00	0.00	0.00	5,869,218.14	0.00	0.00	0.00	5,869,218.14	5,869,218.14	5,869,218.14	0.00
02-00-00000-3911-010200	FUNERALES	0.00	0.00	0.00	0.00	0.00	0.00	0.00	218,957.19	0.00	0.00	0.00	218,957.19	218,957.19	218,957.19	0.00
02-00-00000-4391-010200	SUBSIDIOS A ENTES PÚBLICOS DESCENTRALIZADOS	0.00	0.00	0.00	0.00	0.00	0.00	0.00	0.00	0.00	0.00	0.00	0.00	0.00	0.00	0.00
02-00-00000-4411-010200	AYUDAS A ORGANIZACIONES Y PERSONAS (AYUDAS CULTURALES Y SOCIALES)	0.00	0.00	0.00	0.00	0.00	0.00	0.00	7,472,430.86	0.00	0.00	0.00	7,472,430.86	7,472,430.86	7,472,430.86	0.00
SFUN.: 2 POLÍTICA INTERIOR		**0.00**	**0.00**	**0.00**	**0.00**	**0.00**	**0.00**	**0.00**	**2,365,411.33**	**0.00**	**0.00**	**0.00**	**2,365,411.33**	**2,365,411.33**	**2,365,411.33**	**0.00**
LOC.: 0001 - CABECERA MUNICIPAL		**0.00**	**0.00**	**0.00**	**0.00**	**0.00**	**0.00**	**0.00**	**2,365,411.33**	**0.00**	**0.00**	**0.00**	**2,365,411.33**	**2,365,411.33**	**2,365,411.33**	**0.00**
03-00-00000-1134-010300	SUELDO AL PERSONAL DE CONFIANZA	0.00	0.00	0.00	0.00	0.00	0.00	0.00	2,365,411.33	0.00	0.00	0.00	2,365,411.33	2,365,411.33	2,365,411.33	0.00
03-00-00000-1322-010300	GRATIFICACIÓN DE FIN DE AÑO	0.00	0.00	0.00	0.00	0.00	0.00	0.00	0.00	0.00	0.00	0.00	0.00	0.00	0.00	0.00
03-00-00000-3521-010300	MANTENIMIENTO Y CONSERVACIÓN DE MOBILIARIO Y EQUIPO DE ADMINISTRACIÓN	0.00	0.00	0.00	0.00	0.00	0.00	0.00	0.00	0.00	0.00	0.00	0.00	0.00	0.00	0.00
03-00-00000-3751-010300	VIÁTICOS NACIONALES	0.00	0.00	0.00	0.00	0.00	0.00	0.00	0.00	0.00	0.00	0.00	0.00	0.00	0.00	0.00
SFUN.: 4 FUNCIÓN PÚBLICA		**0.00**	**0.00**	**0.00**	**0.00**	**0.00**	**0.00**	**0.00**	**590,816.67**	**0.00**	**0.00**	**0.00**	**590,816.67**	**590,816.67**	**590,816.67**	**0.00**
LOC.: 0001 - CABECERA MUNICIPAL		**0.00**	**0.00**	**0.00**	**0.00**	**0.00**	**0.00**	**0.00**	**590,816.67**	**0.00**	**0.00**	**0.00**	**590,816.67**	**590,816.67**	**590,816.67**	**0.00**
10-00-00000-1134-011000	SUELDO AL PERSONAL DE CONFIANZA	0.00	0.00	0.00	0.00	0.00	0.00	0.00	590,816.67	0.00	0.00	0.00	590,816.67	590,816.67	590,816.67	0.00
10-00-00000-1322-011000	GRATIFICACIÓN DE FIN DE AÑO	0.00	0.00	0.00	0.00	0.00	0.00	0.00	0.00	0.00	0.00	0.00	0.00	0.00	0.00	0.00
SFUN.: 9 OTROS		**0.00**	**0.00**	**0.00**	**0.00**	**0.00**	**0.00**	**0.00**	**28,212,773.22**	**0.00**	**0.00**	**0.00**	**28,212,773.22**	**28,212,773.22**	**28,212,773.22**	**0.00**
LOC.: 0001 - CABECERA MUNICIPAL		**0.00**	**0.00**	**0.00**	**0.00**	**0.00**	**0.00**	**0.00**	**28,212,773.22**	**0.00**	**0.00**	**0.00**	**28,212,773.22**	**28,212,773.22**	**28,212,773.22**	**0.00**

ESTADO PRESUPUESTAL DE EGRESOS
COMITÁN DE DOMÍNGUEZ
ESTADO PRESUPUESTAL DE EGRESOS DEL PERIODO: Del 01/01/2016 al 31/12/2016

EPE - BIS
30-may.-17
Pág. 4 de 44

Clave Presupuestal SubPrograma-Proyecto-Obra-Partida-Area	Concepto	EROGADO												SALDOS ACTUALES		
		MOVIMIENTOS DEL PERIODO ANTERIOR				MOVIMIENTOS DEL PERIODO ACTUAL				MOVIMIENTOS ACUMULADOS						
		Comprometido	Devengado	Ejercido	Pagado	Comprometido	Devengado	Ejercido	Pagado	Comprometido	Devengado	Ejercido	Pagado	Presup. Modif.	Erogado	Saldo Disponible
05-00-00000-1134-010500	SUELDO AL PERSONAL DE CONFIANZA	0.00	0.00	0.00	0.00	0.00	0.00	0.00	2,564,666.67	0.00	0.00	0.00	2,564,666.67	2,564,666.67	2,564,666.67	0.00
09-00-00000-1134-010900	SUELDO AL PERSONAL DE CONFIANZA	0.00	0.00	0.00	0.00	0.00	0.00	0.00	3,691,663.34	0.00	0.00	0.00	3,691,663.34	3,691,663.34	3,691,663.34	0.00
10-00-00000-1134-011000	SUELDO AL PERSONAL DE CONFIANZA	0.00	0.00	0.00	0.00	0.00	0.00	0.00	3,772,566.68	0.00	0.00	0.00	3,772,566.68	3,772,566.68	3,772,566.68	0.00
05-00-00000-1322-010500	GRATIFICACIÓN DE FIN DE AÑO	0.00	0.00	0.00	0.00	0.00	0.00	0.00	500.00	0.00	0.00	0.00	500.00	500.00	500.00	0.00
09-00-00000-1322-010900	GRATIFICACIÓN DE FIN DE AÑO	0.00	0.00	0.00	0.00	0.00	0.00	0.00	5,291.67	0.00	0.00	0.00	5,291.67	5,291.67	5,291.67	0.00
10-00-00000-1322-011000	GRATIFICACIÓN DE FIN DE AÑO	0.00	0.00	0.00	0.00	0.00	0.00	0.00	0.00	0.00	0.00	0.00	0.00	0.00	0.00	0.00
10-00-00000-2122-011000	MATERIAL FOTOGRAFICO	0.00	0.00	0.00	0.00	0.00	0.00	0.00	19,739.99	0.00	0.00	0.00	19,739.99	19,739.99	19,739.99	0.00
10-00-00000-2151-011000	MATERIAL PARA EL DESARROLLO DE LA INFORMACIÓN	0.00	0.00	0.00	0.00	0.00	0.00	0.00	1,612.00	0.00	0.00	0.00	1,612.00	1,612.00	1,612.00	0.00
09-00-00000-2411-010900	PRODUCTOS MINERALES NO METÁLICOS	0.00	0.00	0.00	0.00	0.00	0.00	0.00	18,020.50	0.00	0.00	0.00	18,020.50	18,020.50	18,020.50	0.00
09-00-00000-2421-010900	CEMENTO Y PRODUCTOS DE CONCRETO	0.00	0.00	0.00	0.00	0.00	0.00	0.00	736.25	0.00	0.00	0.00	736.25	736.25	736.25	0.00
09-00-00000-2431-010900	CAL, YESO Y PRODUCTOS DE YESO	0.00	0.00	0.00	0.00	0.00	0.00	0.00	0.00	0.00	0.00	0.00	0.00	0.00	0.00	0.00
09-00-00000-2441-010900	MADERA Y PRODUCTOS DE MADERA	0.00	0.00	0.00	0.00	0.00	0.00	0.00	28,847.30	0.00	0.00	0.00	28,847.30	28,847.30	28,847.30	0.00
09-00-00000-2451-010900	VIDRIO Y PRODUCTOS DE VIDRIO	0.00	0.00	0.00	0.00	0.00	0.00	0.00	17,500.00	0.00	0.00	0.00	17,500.00	17,500.00	17,500.00	0.00
09-00-00000-2461-010900	MATERIAL ELÉCTRICO Y ELECTRÓNICO	0.00	0.00	0.00	0.00	0.00	0.00	0.00	6,484.63	0.00	0.00	0.00	6,484.63	6,484.63	6,484.63	0.00
09-00-00000-2471-010900	ARTÍCULOS METÁLICOS PARA LA CONSTRUCCIÓN	0.00	0.00	0.00	0.00	0.00	0.00	0.00	0.00	0.00	0.00	0.00	0.00	0.00	0.00	0.00
09-00-00000-2491-010900	MATERIALES DE CONSTRUCCIÓN Y REPARACIÓN	0.00	0.00	0.00	0.00	0.00	0.00	0.00	53,717.99	0.00	0.00	0.00	53,717.99	53,717.99	53,717.99	0.00
09-00-00000-2492-010900	ESTRUCTURAS Y MANUFACTURAS	0.00	0.00	0.00	0.00	0.00	0.00	0.00	0.00	0.00	0.00	0.00	0.00	0.00	0.00	0.00
09-00-00000-2561-010900	FIBRAS SINTÉTICAS, HULES, PLÁSTICOS Y DERIVADOS	0.00	0.00	0.00	0.00	0.00	0.00	0.00	19,420.24	0.00	0.00	0.00	19,420.24	19,420.24	19,420.24	0.00
09-00-00000-2611-010900	COMBUSTIBLES	0.00	0.00	0.00	0.00	0.00	0.00	0.00	450,624.24	0.00	0.00	0.00	450,624.24	450,624.24	450,624.24	0.00
09-00-00000-2612-010900	LUBRICANTES Y ADITIVOS	0.00	0.00	0.00	0.00	0.00	0.00	0.00	6,345.76	0.00	0.00	0.00	6,345.76	6,345.76	6,345.76	0.00
09-00-00000-2721-010900	PRENDAS DE SEGURIDAD Y PROTECCIÓN PERSONAL	0.00	0.00	0.00	0.00	0.00	0.00	0.00	297,112.20	0.00	0.00	0.00	297,112.20	297,112.20	297,112.20	0.00
09-00-00000-2911-010900	REFACCIONES, ACCESORIOS Y HERRAMIENTAS MENORES	0.00	0.00	0.00	0.00	0.00	0.00	0.00	0.00	0.00	0.00	0.00	0.00	0.00	0.00	0.00
09-00-00000-2921-010900	REFACCIONES Y ACCESORIOS MENORES DE EDIFICIOS	0.00	0.00	0.00	0.00	0.00	0.00	0.00	0.00	0.00	0.00	0.00	0.00	0.00	0.00	0.00
09-00-00000-2941-010900	REFACCIONES Y ACCESORIOS PARA EQUIPO DE COMPUTO	0.00	0.00	0.00	0.00	0.00	0.00	0.00	861.00	0.00	0.00	0.00	861.00	861.00	861.00	0.00
09-00-00000-2961-010900	REFACCIONES Y ACCESORIOS MENORES DE EQUIPO DE TRANSPORTE	0.00	0.00	0.00	0.00	0.00	0.00	0.00	99,629.86	0.00	0.00	0.00	99,629.86	99,629.86	99,629.86	0.00
09-00-00000-2981-010900	REFACCIONES Y ACCESORIOS MENORES DE MAQUINARIA Y OTROS EQUIPOS	0.00	0.00	0.00	0.00	0.00	0.00	0.00	4,547.17	0.00	0.00	0.00	4,547.17	4,547.17	4,547.17	0.00
09-00-00000-2991-010900	REFACCIONES Y ACCESORIOS MENORES OTROS BIENES MUEBLES	0.00	0.00	0.00	0.00	0.00	0.00	0.00	3,278.00	0.00	0.00	0.00	3,278.00	3,278.00	3,278.00	0.00
09-00-00000-3141-010900	SERVICIO TELEFÓNICO CONVENCIONAL	0.00	0.00	0.00	0.00	0.00	0.00	0.00	7,300.00	0.00	0.00	0.00	7,300.00	7,300.00	7,300.00	0.00
09-00-00000-3151-010900	SERVICIO DE TELEFONÍA CELULAR	0.00	0.00	0.00	0.00	0.00	0.00	0.00	8,877.00	0.00	0.00	0.00	8,877.00	8,877.00	8,877.00	0.00
10-00-00000-3291-011000	OTROS ARRENDAMIENTO	0.00	0.00	0.00	0.00	0.00	0.00	0.00	54,404.00	0.00	0.00	0.00	54,404.00	54,404.00	54,404.00	0.00
09-00-00000-3471-010900	FLETES Y MANIOBRAS	0.00	0.00	0.00	0.00	0.00	0.00	0.00	161,692.00	0.00	0.00	0.00	161,692.00	161,692.00	161,692.00	0.00
09-00-00000-3521-010900	MANTENIMIENTO Y CONSERVACIÓN DE MOBILIARIO Y EQUIPO DE ADMINISTRACIÓN	0.00	0.00	0.00	0.00	0.00	0.00	0.00	0.00	0.00	0.00	0.00	0.00	0.00	0.00	0.00
09-00-00000-3551-010900	REPARACIÓN Y MANTENIMIENTO DE EQUIPO DE TRANSPORTE	0.00	0.00	0.00	0.00	0.00	0.00	0.00	19,352.00	0.00	0.00	0.00	19,352.00	19,352.00	19,352.00	0.00

ESTADO PRESUPUESTAL DE EGRESOS
COMITÁN DE DOMÍNGUEZ
ESTADO PRESUPUESTAL DE EGRESOS DEL PERIODO: Del 01/01/2016 al 31/12/2016

EPE - BIS
30-may.-17
Pág. 5 de 44

Clave Presupuestal SubPrograma-Proyecto-Obra-Partida-Area	Concepto	EROGADO												SALDOS ACTUALES		
		MOVIMIENTOS DEL PERIODO ANTERIOR				MOVIMIENTOS DEL PERIODO ACTUAL				MOVIMIENTOS ACUMULADOS						
		Comprometido	Devengado	Ejercido	Pagado	Comprometido	Devengado	Ejercido	Pagado	Comprometido	Devengado	Ejercido	Pagado	Presup. Modif.	Erogado	Saldo Disponible
09-00-00000-3571-010900	MANTENIMIENTO Y CONSERVACIÓN DE MAQUINARIA Y EQUIPO	0.00	0.00	0.00	0.00	0.00	0.00	0.00	15,470.00	0.00	0.00	0.00	15,470.00	15,470.00	15,470.00	0.00
10-00-00000-3611-011000	GASTOS DE PROPAGANDA	0.00	0.00	0.00	0.00	0.00	0.00	0.00	8,600.00	0.00	0.00	0.00	8,600.00	8,600.00	8,600.00	0.00
10-00-00000-3612-011000	PUBLICACIONES OFICIALES	0.00	0.00	0.00	0.00	0.00	0.00	0.00	3,168,786.10	0.00	0.00	0.00	3,168,786.10	3,168,786.10	3,168,786.10	0.00
10-00-00000-3613-011000	OTROS GASTOS DE DIFUSIÓN E INFORMACIÓN	0.00	0.00	0.00	0.00	0.00	0.00	0.00	734,960.18	0.00	0.00	0.00	734,960.18	734,960.18	734,960.18	0.00
10-00-00000-3621-011000	DIFUSIÓN POR RADIO, TELEVISIÓN Y OTROS MEDIOS DE MENSAJES COMERCIALES PARA PROMOVER LA VENTA DE BIENES O SERVICIOS	0.00	0.00	0.00	0.00	0.00	0.00	0.00	208,336.01	0.00	0.00	0.00	208,336.01	208,336.01	208,336.01	0.00
10-00-00000-3661-011000	SERVICIO DE CREACIÓN Y DIFUSIÓN DE CONTENIDO EXCLUSIVAMENTE A TRAVÉS DE INTERNET	0.00	0.00	0.00	0.00	0.00	0.00	0.00	64,168.04	0.00	0.00	0.00	64,168.04	64,168.04	64,168.04	0.00
10-00-00000-3691-011000	SERVICIOS DE SUSCRIPCIÓN E INFORMACIÓN	0.00	0.00	0.00	0.00	0.00	0.00	0.00	27,000.00	0.00	0.00	0.00	27,000.00	27,000.00	27,000.00	0.00
09-00-00000-3751-010900	VIÁTICOS NACIONALES	0.00	0.00	0.00	0.00	0.00	0.00	0.00	14,937.52	0.00	0.00	0.00	14,937.52	14,937.52	14,937.52	0.00
10-00-00000-3811-011000	GASTOS DE CEREMONIAL	0.00	0.00	0.00	0.00	0.00	0.00	0.00	0.00	0.00	0.00	0.00	0.00	0.00	0.00	0.00
10-00-00000-3821-011000	GASTOS DE ORDEN SOCIAL Y CULTURAL	0.00	0.00	0.00	0.00	0.00	0.00	0.00	12,655,724.88	0.00	0.00	0.00	12,655,724.88	12,655,724.88	12,655,724.88	0.00
FUN.: 5 ASUNTOS FINANCIEROS Y HACENDARIOS		**0.00**	**0.00**	**0.00**	**0.00**	**0.00**	**0.00**	**0.00**	**10,002,509.26**	**0.00**	**0.00**	**0.00**	**10,002,509.26**	**10,002,509.26**	**10,002,509.26**	**0.00**
SFUN.: 2 ASUNTOS HACENDARIOS		**0.00**	**0.00**	**0.00**	**0.00**	**0.00**	**0.00**	**0.00**	**10,002,509.26**	**0.00**	**0.00**	**0.00**	**10,002,509.26**	**10,002,509.26**	**10,002,509.26**	**0.00**
LOC.: 0001 - CABECERA MUNICIPAL		**0.00**	**0.00**	**0.00**	**0.00**	**0.00**	**0.00**	**0.00**	**10,002,509.26**	**0.00**	**0.00**	**0.00**	**10,002,509.26**	**10,002,509.26**	**10,002,509.26**	**0.00**
04-00-00000-1134-010400	SUELDO AL PERSONAL DE CONFIANZA	0.00	0.00	0.00	0.00	0.00	0.00	0.00	2,732,000.00	0.00	0.00	0.00	2,732,000.00	2,732,000.00	2,732,000.00	0.00
04-00-00000-1322-010400	GRATIFICACIÓN DE FIN DE AÑO	0.00	0.00	0.00	0.00	0.00	0.00	0.00	0.00	0.00	0.00	0.00	0.00	0.00	0.00	0.00
04-00-00000-1532-010400	PENSIONES	0.00	0.00	0.00	0.00	0.00	0.00	0.00	2,951,370.14	0.00	0.00	0.00	2,951,370.14	2,951,370.14	2,951,370.14	0.00
04-00-00000-2111-010400	MATERIAL Y ÚTILES DE OFICINA	0.00	0.00	0.00	0.00	0.00	0.00	0.00	1,294,287.16	0.00	0.00	0.00	1,294,287.16	1,294,287.16	1,294,287.16	0.00
04-00-00000-2121-010400	MATERIALES Y ÚTILES DE IMPRESIÓN Y REPRODUCCIÓN	0.00	0.00	0.00	0.00	0.00	0.00	0.00	1,598,354.60	0.00	0.00	0.00	1,598,354.60	1,598,354.60	1,598,354.60	0.00
04-00-00000-2122-010400	MATERIAL FOTOGRAFICO	0.00	0.00	0.00	0.00	0.00	0.00	0.00	0.00	0.00	0.00	0.00	0.00	0.00	0.00	0.00
04-00-00000-2161-010400	MATERIAL DE LIMPIEZA	0.00	0.00	0.00	0.00	0.00	0.00	0.00	109,100.18	0.00	0.00	0.00	109,100.18	109,100.18	109,100.18	0.00
04-00-00000-2451-010400	VIDRIO Y PRODUCTOS DE VIDRIO	0.00	0.00	0.00	0.00	0.00	0.00	0.00	516.20	0.00	0.00	0.00	516.20	516.20	516.20	0.00
04-00-00000-2491-010400	MATERIALES DE CONSTRUCCIÓN Y REPARACIÓN	0.00	0.00	0.00	0.00	0.00	0.00	0.00	902.15	0.00	0.00	0.00	902.15	902.15	902.15	0.00
04-00-00000-2611-010400	COMBUSTIBLES	0.00	0.00	0.00	0.00	0.00	0.00	0.00	15,553.80	0.00	0.00	0.00	15,553.80	15,553.80	15,553.80	0.00
04-00-00000-2612-010400	LUBRICANTES Y ADITIVOS	0.00	0.00	0.00	0.00	0.00	0.00	0.00	0.00	0.00	0.00	0.00	0.00	0.00	0.00	0.00
04-00-00000-2731-010400	ARTÍCULOS DEPORTIVOS	0.00	0.00	0.00	0.00	0.00	0.00	0.00	0.00	0.00	0.00	0.00	0.00	0.00	0.00	0.00
04-00-00000-2941-010400	REFACCIONES Y ACCESORIOS PARA EQUIPO DE COMPUTO	0.00	0.00	0.00	0.00	0.00	0.00	0.00	42,799.09	0.00	0.00	0.00	42,799.09	42,799.09	42,799.09	0.00
04-00-00000-2981-010400	REFACCIONES Y ACCESORIOS MENORES DE MAQUINARIA Y OTROS EQUIPOS	0.00	0.00	0.00	0.00	0.00	0.00	0.00	0.00	0.00	0.00	0.00	0.00	0.00	0.00	0.00
04-00-00000-3141-010400	SERVICIO TELEFÓNICO CONVENCIONAL	0.00	0.00	0.00	0.00	0.00	0.00	0.00	89,298.31	0.00	0.00	0.00	89,298.31	89,298.31	89,298.31	0.00
04-00-00000-3221-010400	ARRENDAMIENTO DE EDIFICIOS Y LOCALES	0.00	0.00	0.00	0.00	0.00	0.00	0.00	615,138.12	0.00	0.00	0.00	615,138.12	615,138.12	615,138.12	0.00
04-00-00000-3231-010400	ARRENDAMIENTO DE EQUIPO Y BIENES INFORMÁTICOS	0.00	0.00	0.00	0.00	0.00	0.00	0.00	349,740.00	0.00	0.00	0.00	349,740.00	349,740.00	349,740.00	0.00
04-00-00000-3411-010400	SERVICIOS FINANCIEROS Y BANCARIOS	0.00	0.00	0.00	0.00	0.00	0.00	0.00	166.46	0.00	0.00	0.00	166.46	166.46	166.46	0.00

ESTADO PRESUPUESTAL DE EGRESOS
COMITÁN DE DOMÍNGUEZ
ESTADO PRESUPUESTAL DE EGRESOS DEL PERIODO: Del 01/01/2016 al 31/12/2016

EPE - BIS
30-may.-17
Pág. 6 de 44

Clave Presupuestal SubPrograma-Proyecto-Obra-Partida-Area	Concepto	EROGADO												SALDOS ACTUALES		
		MOVIMIENTOS DEL PERIODO ANTERIOR				MOVIMIENTOS DEL PERIODO ACTUAL				MOVIMIENTOS ACUMULADOS						
		Comprometido	Devengado	Ejercido	Pagado	Comprometido	Devengado	Ejercido	Pagado	Comprometido	Devengado	Ejercido	Pagado	Presup. Modif.	Erogado	Saldo Disponible
04-00-00000-3521-010400	MANTENIMIENTO Y CONSERVACIÓN DE MOBILIARIO Y EQUIPO DE ADMINISTRACIÓN	0.00	0.00	0.00	0.00	0.00	0.00	0.00	137,015.23	0.00	0.00	0.00	137,015.23	137,015.23	137,015.23	0.00
04-00-00000-3572-010400	INSTALACIONES	0.00	0.00	0.00	0.00	0.00	0.00	0.00	12,800.00	0.00	0.00	0.00	12,800.00	12,800.00	12,800.00	0.00
04-00-00000-3751-010400	VIÁTICOS NACIONALES	0.00	0.00	0.00	0.00	0.00	0.00	0.00	32,239.82	0.00	0.00	0.00	32,239.82	32,239.82	32,239.82	0.00
04-00-00000-3922-010400	OTROS IMPUESTOS Y DERECHOS	0.00	0.00	0.00	0.00	0.00	0.00	0.00	19,638.00	0.00	0.00	0.00	19,638.00	19,638.00	19,638.00	0.00
04-00-00000-3981-010400	IMPUESTOS SOBRE NÓMINAS	0.00	0.00	0.00	0.00	0.00	0.00	0.00	1,590.00	0.00	0.00	0.00	1,590.00	1,590.00	1,590.00	0.00
FIN.: 2 DESARROLLO SOCIAL		**0.00**	**0.00**	**0.00**	**0.00**	**0.00**	**0.00**	**0.00**	**2,555,767.68**	**0.00**	**0.00**	**0.00**	**2,555,767.68**	**2,555,767.68**	**2,555,767.68**	**0.00**
FUN.: 4 RECREACION, CULTURA Y OTRAS MANIFESTACIONES SOCIALES		**0.00**	**0.00**	**0.00**	**0.00**	**0.00**	**0.00**	**0.00**	**2,555,767.68**	**0.00**	**0.00**	**0.00**	**2,555,767.68**	**2,555,767.68**	**2,555,767.68**	**0.00**
SFUN.: 1 DEPORTE Y RECREACIÓN		**0.00**	**0.00**	**0.00**	**0.00**	**0.00**	**0.00**	**0.00**	**2,555,767.68**	**0.00**	**0.00**	**0.00**	**2,555,767.68**	**2,555,767.68**	**2,555,767.68**	**0.00**
LOC.: 0001 - CABECERA MUNICIPAL		**0.00**	**0.00**	**0.00**	**0.00**	**0.00**	**0.00**	**0.00**	**2,555,767.68**	**0.00**	**0.00**	**0.00**	**2,555,767.68**	**2,555,767.68**	**2,555,767.68**	**0.00**
10-00-00000-1134-011000	SUELDO AL PERSONAL DE CONFIANZA	0.00	0.00	0.00	0.00	0.00	0.00	0.00	2,555,767.68	0.00	0.00	0.00	2,555,767.68	2,555,767.68	2,555,767.68	0.00
10-00-00000-1322-011000	GRATIFICACIÓN DE FIN DE AÑO	0.00	0.00	0.00	0.00	0.00	0.00	0.00	0.00	0.00	0.00	0.00	0.00	0.00	0.00	0.00
FIN.: 4 OTRAS NO CLASIFICADAS EN FUNCIONES ANTERIORES		**0.00**	**0.00**	**0.00**	**0.00**	**0.00**	**0.00**	**0.00**	**28,037,354.15**	**0.00**	**0.00**	**0.00**	**28,037,354.15**	**30,718,704.69**	**28,037,354.15**	**2,681,350.54**
FUN.: 2 TRANSFERENCIAS, PARTICIPACIONES Y APORTACIONES ENTRE DIFERENTES NIVELES Y		**0.00**	**0.00**	**0.00**	**0.00**	**0.00**	**0.00**	**0.00**	**28,037,354.15**	**0.00**	**0.00**	**0.00**	**28,037,354.15**	**30,718,704.69**	**28,037,354.15**	**2,681,350.54**
SFUN.: 1 TRANSFERENCIAS ENTRE DIFERENTES NIVELES Y ORDENES DE GOBIERNO		**0.00**	**0.00**	**0.00**	**0.00**	**0.00**	**0.00**	**0.00**	**28,037,354.15**	**0.00**	**0.00**	**0.00**	**28,037,354.15**	**30,718,704.69**	**28,037,354.15**	**2,681,350.54**
LOC.: 0001 - CABECERA MUNICIPAL		**0.00**	**0.00**	**0.00**	**0.00**	**0.00**	**0.00**	**0.00**	**28,037,354.15**	**0.00**	**0.00**	**0.00**	**28,037,354.15**	**30,718,704.69**	**28,037,354.15**	**2,681,350.54**
08-00-00000-4151-010800	TRANSFERENCIAS A ENTES PÚBLICOS DESCONCENTRADOS	0.00	0.00	0.00	0.00	0.00	0.00	0.00	11,955,819.64	0.00	0.00	0.00	11,955,819.64	11,955,819.64	11,955,819.64	0.00
10-00-00000-4391-011000	SUBSIDIOS A ENTES PÚBLICOS DESCENTRALIZADOS	0.00	0.00	0.00	0.00	0.00	0.00	0.00	11,087,364.17	0.00	0.00	0.00	11,087,364.17	11,087,364.17	11,087,364.17	0.00
10-00-00000-4411-011000	AYUDAS A ORGANIZACIONES Y PERSONAS (AYUDAS CULTURALES Y SOCIALES)	0.00	0.00	0.00	0.00	0.00	0.00	0.00	4,994,170.34	0.00	0.00	0.00	4,994,170.34	4,994,170.34	4,994,170.34	0.00
10-00-00000-8111-011000	FONDO GENERAL DE PARTICIPACIONES	0.00	0.00	0.00	0.00	0.00	0.00	0.00	0.00	0.00	0.00	0.00	0.00	2,681,350.54	0.00	2,681,350.54
PROG. : 02 SERVICIOS PUBLICOS		**0.00**	**0.00**	**0.00**	**0.00**	**0.00**	**0.00**	**0.00**	**77,793,540.96**	**0.00**	**0.00**	**0.00**	**77,793,540.96**	**77,793,540.96**	**77,793,540.96**	**0.00**
FIN.: 1 GOBIERNO		**0.00**	**0.00**	**0.00**	**0.00**	**0.00**	**0.00**	**0.00**	**1,299,643.68**	**0.00**	**0.00**	**0.00**	**1,299,643.68**	**1,299,643.68**	**1,299,643.68**	**0.00**
FUN.: 7 ASUNTOS DE ORDEN PUBLICO Y DE SEGURIDAD INTERIOR		**0.00**	**0.00**	**0.00**	**0.00**	**0.00**	**0.00**	**0.00**	**1,299,643.68**	**0.00**	**0.00**	**0.00**	**1,299,643.68**	**1,299,643.68**	**1,299,643.68**	**0.00**
SFUN.: 1 POLICÍA		**0.00**	**0.00**	**0.00**	**0.00**	**0.00**	**0.00**	**0.00**	**1,299,643.68**	**0.00**	**0.00**	**0.00**	**1,299,643.68**	**1,299,643.68**	**1,299,643.68**	**0.00**
LOC.: 0001 - CABECERA MUNICIPAL		**0.00**	**0.00**	**0.00**	**0.00**	**0.00**	**0.00**	**0.00**	**1,299,643.68**	**0.00**	**0.00**	**0.00**	**1,299,643.68**	**1,299,643.68**	**1,299,643.68**	**0.00**
01-00-00000-1441-020100	CUOTAS PARA EL SEGURO DE VIDA	0.00	0.00	0.00	0.00	0.00	0.00	0.00	0.00	0.00	0.00	0.00	0.00	0.00	0.00	0.00
01-00-00000-2411-020100	PRODUCTOS MINERALES NO METÁLICOS	0.00	0.00	0.00	0.00	0.00	0.00	0.00	2,260.00	0.00	0.00	0.00	2,260.00	2,260.00	2,260.00	0.00
01-00-00000-2421-020100	CEMENTO Y PRODUCTOS DE CONCRETO	0.00	0.00	0.00	0.00	0.00	0.00	0.00	4,513.00	0.00	0.00	0.00	4,513.00	4,513.00	4,513.00	0.00

ESTADO PRESUPUESTAL DE EGRESOS
COMITÁN DE DOMÍNGUEZ
ESTADO PRESUPUESTAL DE EGRESOS DEL PERIODO: Del 01/01/2016 al 31/12/2016

EPE - BIS
30-may.-17
Pág. 7 de 44

Clave Presupuestal SubPrograma-Proyecto-Obra-Partida-Area	Concepto	EROGADO												SALDOS ACTUALES		
		MOVIMIENTOS DEL PERIODO ANTERIOR				MOVIMIENTOS DEL PERIODO ACTUAL				MOVIMIENTOS ACUMULADOS						
		Comprometido	Devengado	Ejercido	Pagado	Comprometido	Devengado	Ejercido	Pagado	Comprometido	Devengado	Ejercido	Pagado	Presup. Modif.	Erogado	Saldo Disponible
01-00-00000-2431-020100	CAL, YESO Y PRODUCTOS DE YESO	0.00	0.00	0.00	0.00	0.00	0.00	0.00	355.04	0.00	0.00	0.00	355.04	355.04	355.04	0.00
01-00-00000-2441-020100	MADERA Y PRODUCTOS DE MADERA	0.00	0.00	0.00	0.00	0.00	0.00	0.00	0.00	0.00	0.00	0.00	0.00	0.00	0.00	0.00
01-00-00000-2451-020100	VIDRIO Y PRODUCTOS DE VIDRIO	0.00	0.00	0.00	0.00	0.00	0.00	0.00	0.00	0.00	0.00	0.00	0.00	0.00	0.00	0.00
01-00-00000-2461-020100	MATERIAL ELÉCTRICO Y ELECTRÓNICO	0.00	0.00	0.00	0.00	0.00	0.00	0.00	21,473.22	0.00	0.00	0.00	21,473.22	21,473.22	21,473.22	0.00
01-00-00000-2471-020100	ARTÍCULOS METÁLICOS PARA LA CONSTRUCCIÓN	0.00	0.00	0.00	0.00	0.00	0.00	0.00	892.50	0.00	0.00	0.00	892.50	892.50	892.50	0.00
01-00-00000-2491-020100	MATERIALES DE CONSTRUCCIÓN Y REPARACIÓN	0.00	0.00	0.00	0.00	0.00	0.00	0.00	106,161.17	0.00	0.00	0.00	106,161.17	106,161.17	106,161.17	0.00
01-00-00000-2492-020100	ESTRUCTURAS Y MANUFACTURAS	0.00	0.00	0.00	0.00	0.00	0.00	0.00	0.00	0.00	0.00	0.00	0.00	0.00	0.00	0.00
01-00-00000-2541-020100	MATERIALES, ACCESORIOS Y SUMINISTROS MÉDICOS	0.00	0.00	0.00	0.00	0.00	0.00	0.00	13,486.72	0.00	0.00	0.00	13,486.72	13,486.72	13,486.72	0.00
01-00-00000-2611-020100	COMBUSTIBLES	0.00	0.00	0.00	0.00	0.00	0.00	0.00	272,830.22	0.00	0.00	0.00	272,830.22	272,830.22	272,830.22	0.00
01-00-00000-2612-020100	LUBRICANTES Y ADITIVOS	0.00	0.00	0.00	0.00	0.00	0.00	0.00	0.00	0.00	0.00	0.00	0.00	0.00	0.00	0.00
01-00-00000-2711-020100	VESTUARIOS Y UNIFORMES	0.00	0.00	0.00	0.00	0.00	0.00	0.00	135,691.35	0.00	0.00	0.00	135,691.35	135,691.35	135,691.35	0.00
01-00-00000-2721-020100	PRENDAS DE SEGURIDAD Y PROTECCIÓN PERSONAL	0.00	0.00	0.00	0.00	0.00	0.00	0.00	144,509.00	0.00	0.00	0.00	144,509.00	144,509.00	144,509.00	0.00
01-00-00000-2911-020100	REFACCIONES, ACCESORIOS Y HERRAMIENTAS MENORES	0.00	0.00	0.00	0.00	0.00	0.00	0.00	50,518.16	0.00	0.00	0.00	50,518.16	50,518.16	50,518.16	0.00
01-00-00000-2981-020100	REFACCIONES Y ACCESORIOS MENORES DE MAQUINARIA Y OTROS EQUIPOS	0.00	0.00	0.00	0.00	0.00	0.00	0.00	2,500.00	0.00	0.00	0.00	2,500.00	2,500.00	2,500.00	0.00
01-00-00000-3141-020100	SERVICIO TELEFÓNICO CONVENCIONAL	0.00	0.00	0.00	0.00	0.00	0.00	0.00	210,297.00	0.00	0.00	0.00	210,297.00	210,297.00	210,297.00	0.00
01-00-00000-3396-020100	SERVICIOS DE ANÁLISIS Y FARMACÉUTICOS	0.00	0.00	0.00	0.00	0.00	0.00	0.00	49,648.00	0.00	0.00	0.00	49,648.00	49,648.00	49,648.00	0.00
01-00-00000-3451-020100	SEGURO DE BIENES PATRIMONIALES	0.00	0.00	0.00	0.00	0.00	0.00	0.00	0.00	0.00	0.00	0.00	0.00	0.00	0.00	0.00
01-00-00000-3521-020100	MANTENIMIENTO Y CONSERVACIÓN DE MOBILIARIO Y EQUIPO DE ADMINISTRACIÓN	0.00	0.00	0.00	0.00	0.00	0.00	0.00	151,772.90	0.00	0.00	0.00	151,772.90	151,772.90	151,772.90	0.00
01-00-00000-3551-020100	REPARACIÓN Y MANTENIMIENTO DE EQUIPO DE TRANSPORTE	0.00	0.00	0.00	0.00	0.00	0.00	0.00	1,399.92	0.00	0.00	0.00	1,399.92	1,399.92	1,399.92	0.00
01-00-00000-3571-020100	MANTENIMIENTO Y CONSERVACIÓN DE MAQUINARIA Y EQUIPO	0.00	0.00	0.00	0.00	0.00	0.00	0.00	0.00	0.00	0.00	0.00	0.00	0.00	0.00	0.00
01-00-00000-3572-020100	INSTALACIONES	0.00	0.00	0.00	0.00	0.00	0.00	0.00	45,700.00	0.00	0.00	0.00	45,700.00	45,700.00	45,700.00	0.00
01-00-00000-3751-020100	VIÁTICOS NACIONALES	0.00	0.00	0.00	0.00	0.00	0.00	0.00	85,635.48	0.00	0.00	0.00	85,635.48	85,635.48	85,635.48	0.00
FIN.: 2 DESARROLLO SOCIAL		**0.00**	**0.00**	**0.00**	**0.00**	**0.00**	**0.00**	**0.00**	**72,315,185.38**	**0.00**	**0.00**	**0.00**	**72,315,185.38**	**72,315,185.38**	**72,315,185.38**	**0.00**
FUN.: 1 PROTECCION AMBIENTAL		**0.00**	**0.00**	**0.00**	**0.00**	**0.00**	**0.00**	**0.00**	**45,354,243.03**	**0.00**	**0.00**	**0.00**	**45,354,243.03**	**45,354,243.03**	**45,354,243.03**	**0.00**
SFUN.: 1 ORDENACIÓN DE DESECHOS		**0.00**	**0.00**	**0.00**	**0.00**	**0.00**	**0.00**	**0.00**	**45,094,509.70**	**0.00**	**0.00**	**0.00**	**45,094,509.70**	**45,094,509.70**	**45,094,509.70**	**0.00**
LOC.: 0001 - CABECERA MUNICIPAL		**0.00**	**0.00**	**0.00**	**0.00**	**0.00**	**0.00**	**0.00**	**45,094,509.70**	**0.00**	**0.00**	**0.00**	**45,094,509.70**	**45,094,509.70**	**45,094,509.70**	**0.00**
02-00-00000-1134-020200	SUELDO AL PERSONAL DE CONFIANZA	0.00	0.00	0.00	0.00	0.00	0.00	0.00	5,011,382.70	0.00	0.00	0.00	5,011,382.70	5,011,382.70	5,011,382.70	0.00
02-00-00000-1221-020200	SUELDO AL PERSONAL EVENTUAL	0.00	0.00	0.00	0.00	0.00	0.00	0.00	31,314,999.35	0.00	0.00	0.00	31,314,999.35	31,314,999.35	31,314,999.35	0.00
02-00-00000-1322-020200	GRATIFICACIÓN DE FIN DE AÑO	0.00	0.00	0.00	0.00	0.00	0.00	0.00	2,625.00	0.00	0.00	0.00	2,625.00	2,625.00	2,625.00	0.00
02-00-00000-1719-020200	ESTÍMULOS AL PERSONAL	0.00	0.00	0.00	0.00	0.00	0.00	0.00	113,000.00	0.00	0.00	0.00	113,000.00	113,000.00	113,000.00	0.00
02-00-00000-2111-020200	MATERIAL Y ÚTILES DE OFICINA	0.00	0.00	0.00	0.00	0.00	0.00	0.00	1,261.00	0.00	0.00	0.00	1,261.00	1,261.00	1,261.00	0.00
02-00-00000-2161-020200	MATERIAL DE LIMPIEZA	0.00	0.00	0.00	0.00	0.00	0.00	0.00	251,070.89	0.00	0.00	0.00	251,070.89	251,070.89	251,070.89	0.00

ESTADO PRESUPUESTAL DE EGRESOS
COMITÁN DE DOMÍNGUEZ
ESTADO PRESUPUESTAL DE EGRESOS DEL PERIODO: Del 01/01/2016 al 31/12/2016

EPE - BIS
30-may.-17
Pág. 8 de 44

Clave Presupuestal SubPrograma-Proyecto-Obra-Partida-Area	Concepto	EROGADO												SALDOS ACTUALES		
		MOVIMIENTOS DEL PERIODO ANTERIOR				MOVIMIENTOS DEL PERIODO ACTUAL				MOVIMIENTOS ACUMULADOS						
		Comprometido	Devengado	Ejercido	Pagado	Comprometido	Devengado	Ejercido	Pagado	Comprometido	Devengado	Ejercido	Pagado	Presup. Modif.	Erogado	Saldo Disponible
02-00-00000-2411-020200	PRODUCTOS MINERALES NO METÁLICOS	0.00	0.00	0.00	0.00	0.00	0.00	0.00	28,536.00	0.00	0.00	0.00	28,536.00	28,536.00	28,536.00	0.00
02-00-00000-2421-020200	CEMENTO Y PRODUCTOS DE CONCRETO	0.00	0.00	0.00	0.00	0.00	0.00	0.00	5,503.68	0.00	0.00	0.00	5,503.68	5,503.68	5,503.68	0.00
02-00-00000-2431-020200	CAL, YESO Y PRODUCTOS DE YESO	0.00	0.00	0.00	0.00	0.00	0.00	0.00	9,525.00	0.00	0.00	0.00	9,525.00	9,525.00	9,525.00	0.00
02-00-00000-2441-020200	MADERA Y PRODUCTOS DE MADERA	0.00	0.00	0.00	0.00	0.00	0.00	0.00	382.80	0.00	0.00	0.00	382.80	382.80	382.80	0.00
02-00-00000-2451-020200	VIDRIO Y PRODUCTOS DE VIDRIO	0.00	0.00	0.00	0.00	0.00	0.00	0.00	4,986.96	0.00	0.00	0.00	4,986.96	4,986.96	4,986.96	0.00
02-00-00000-2461-020200	MATERIAL ELÉCTRICO Y ELECTRÓNICO	0.00	0.00	0.00	0.00	0.00	0.00	0.00	1,087,332.23	0.00	0.00	0.00	1,087,332.23	1,087,332.23	1,087,332.23	0.00
02-00-00000-2471-020200	ARTÍCULOS METÁLICOS PARA LA CONSTRUCCIÓN	0.00	0.00	0.00	0.00	0.00	0.00	0.00	13,648.53	0.00	0.00	0.00	13,648.53	13,648.53	13,648.53	0.00
02-00-00000-2482-020200	PLANTAS DE ORNATO	0.00	0.00	0.00	0.00	0.00	0.00	0.00	58,510.00	0.00	0.00	0.00	58,510.00	58,510.00	58,510.00	0.00
02-00-00000-2491-020200	MATERIALES DE CONSTRUCCIÓN Y REPARACIÓN	0.00	0.00	0.00	0.00	0.00	0.00	0.00	312,010.24	0.00	0.00	0.00	312,010.24	312,010.24	312,010.24	0.00
02-00-00000-2492-020200	ESTRUCTURAS Y MANUFACTURAS	0.00	0.00	0.00	0.00	0.00	0.00	0.00	26,877.90	0.00	0.00	0.00	26,877.90	26,877.90	26,877.90	0.00
02-00-00000-2521-020200	PLAGUICIDAS, ABONOS Y FERTILIZANTES	0.00	0.00	0.00	0.00	0.00	0.00	0.00	26,581.96	0.00	0.00	0.00	26,581.96	26,581.96	26,581.96	0.00
02-00-00000-2561-020200	FIBRAS SINTÉTICAS, HULES, PLÁSTICOS Y DERIVADOS	0.00	0.00	0.00	0.00	0.00	0.00	0.00	2,215.30	0.00	0.00	0.00	2,215.30	2,215.30	2,215.30	0.00
02-00-00000-2611-020200	COMBUSTIBLES	0.00	0.00	0.00	0.00	0.00	0.00	0.00	4,294,253.98	0.00	0.00	0.00	4,294,253.98	4,294,253.98	4,294,253.98	0.00
02-00-00000-2612-020200	LUBRICANTES Y ADITIVOS	0.00	0.00	0.00	0.00	0.00	0.00	0.00	150,342.07	0.00	0.00	0.00	150,342.07	150,342.07	150,342.07	0.00
02-00-00000-2721-020200	PRENDAS DE SEGURIDAD Y PROTECCIÓN PERSONAL	0.00	0.00	0.00	0.00	0.00	0.00	0.00	133,064.90	0.00	0.00	0.00	133,064.90	133,064.90	133,064.90	0.00
02-00-00000-2911-020200	REFACCIONES, ACCESORIOS Y HERRAMIENTAS MENORES	0.00	0.00	0.00	0.00	0.00	0.00	0.00	147,058.31	0.00	0.00	0.00	147,058.31	147,058.31	147,058.31	0.00
02-00-00000-2921-020200	REFACCIONES Y ACCESORIOS MENORES DE EDIFICIOS	0.00	0.00	0.00	0.00	0.00	0.00	0.00	4,792.18	0.00	0.00	0.00	4,792.18	4,792.18	4,792.18	0.00
02-00-00000-2961-020200	REFACCIONES Y ACCESORIOS MENORES DE EQUIPO DE TRANSPORTE	0.00	0.00	0.00	0.00	0.00	0.00	0.00	855,445.29	0.00	0.00	0.00	855,445.29	855,445.29	855,445.29	0.00
02-00-00000-2981-020200	REFACCIONES Y ACCESORIOS MENORES DE MAQUINARIA Y OTROS EQUIPOS	0.00	0.00	0.00	0.00	0.00	0.00	0.00	460,800.28	0.00	0.00	0.00	460,800.28	460,800.28	460,800.28	0.00
02-00-00000-2991-020200	REFACCIONES Y ACCESORIOS MENORES OTROS BIENES MUEBLES	0.00	0.00	0.00	0.00	0.00	0.00	0.00	2,441.80	0.00	0.00	0.00	2,441.80	2,441.80	2,441.80	0.00
02-00-00000-3121-020200	GAS	0.00	0.00	0.00	0.00	0.00	0.00	0.00	475.54	0.00	0.00	0.00	475.54	475.54	475.54	0.00
02-00-00000-3141-020200	SERVICIO TELEFÓNICO CONVENCIONAL	0.00	0.00	0.00	0.00	0.00	0.00	0.00	53,949.00	0.00	0.00	0.00	53,949.00	53,949.00	53,949.00	0.00
02-00-00000-3261-020200	ARRENDAMIENTO DE MAQUINARIA, OTROS EQUIPOS Y HERRAMIENTAS	0.00	0.00	0.00	0.00	0.00	0.00	0.00	340,601.08	0.00	0.00	0.00	340,601.08	340,601.08	340,601.08	0.00
02-00-00000-3521-020200	MANTENIMIENTO Y CONSERVACIÓN DE MOBILIARIO Y EQUIPO DE ADMINISTRACIÓN	0.00	0.00	0.00	0.00	0.00	0.00	0.00	48,736.81	0.00	0.00	0.00	48,736.81	48,736.81	48,736.81	0.00
02-00-00000-3551-020200	REPARACIÓN Y MANTENIMIENTO DE EQUIPO DE TRANSPORTE	0.00	0.00	0.00	0.00	0.00	0.00	0.00	241,746.92	0.00	0.00	0.00	241,746.92	241,746.92	241,746.92	0.00
02-00-00000-3571-020200	MANTENIMIENTO Y CONSERVACIÓN DE MAQUINARIA Y EQUIPO	0.00	0.00	0.00	0.00	0.00	0.00	0.00	90,352.00	0.00	0.00	0.00	90,352.00	90,352.00	90,352.00	0.00
SFUN.: 5 PROTECCIÓN DE LA DIVERSIDAD BIOLÓGICA Y DEL PAISAJE		**0.00**	**0.00**	**0.00**	**0.00**	**0.00**	**0.00**	**0.00**	**259,733.33**	**0.00**	**0.00**	**0.00**	**259,733.33**	**259,733.33**	**259,733.33**	**0.00**
LOC.: 0001 - CABECERA MUNICIPAL		**0.00**	**0.00**	**0.00**	**0.00**	**0.00**	**0.00**	**0.00**	**259,733.33**	**0.00**	**0.00**	**0.00**	**259,733.33**	**259,733.33**	**259,733.33**	**0.00**
14-00-00000-1134-021400	SUELDO AL PERSONAL DE CONFIANZA	0.00	0.00	0.00	0.00	0.00	0.00	0.00	259,733.33	0.00	0.00	0.00	259,733.33	259,733.33	259,733.33	0.00
14-00-00000-1322-021400	GRATIFICACIÓN DE FIN DE AÑO	0.00	0.00	0.00	0.00	0.00	0.00	0.00	0.00	0.00	0.00	0.00	0.00	0.00	0.00	0.00
FUN.: 2 VIVIENDA Y SERVICIOS A LA COMUNIDAD		**0.00**	**0.00**	**0.00**	**0.00**	**0.00**	**0.00**	**0.00**	**24,119,253.67**	**0.00**	**0.00**	**0.00**	**24,119,253.67**	**24,119,253.67**	**24,119,253.67**	**0.00**

ESTADO PRESUPUESTAL DE EGRESOS
COMITÁN DE DOMÍNGUEZ
ESTADO PRESUPUESTAL DE EGRESOS DEL PERIODO: Del 01/01/2016 al 31/12/2016

EPE - BIS
30-may.-17
Pág. 9 de 44

Clave Presupuestal SubPrograma-Proyecto-Obra-Partida-Area	Concepto	EROGADO												SALDOS ACTUALES		
		MOVIMIENTOS DEL PERIODO ANTERIOR				MOVIMIENTOS DEL PERIODO ACTUAL				MOVIMIENTOS ACUMULADOS						
		Comprometido	Devengado	Ejercido	Pagado	Comprometido	Devengado	Ejercido	Pagado	Comprometido	Devengado	Ejercido	Pagado	Presup. Modif.	Erogado	Saldo Disponible
SFUN.: 4 ALUMBRADO PÚBLICO		**0.00**	**0.00**	**0.00**	**0.00**	**0.00**	**0.00**	**0.00**	**14,242,089.82**	**0.00**	**0.00**	**0.00**	**14,242,089.82**	**14,242,089.82**	**14,242,089.82**	**0.00**
LOC.: 0001 - CABECERA MUNICIPAL		**0.00**	**0.00**	**0.00**	**0.00**	**0.00**	**0.00**	**0.00**	**14,242,089.82**	**0.00**	**0.00**	**0.00**	**14,242,089.82**	**14,242,089.82**	**14,242,089.82**	**0.00**
07-00-00000-1134-020700	SUELDO AL PERSONAL DE CONFIANZA	0.00	0.00	0.00	0.00	0.00	0.00	0.00	747,821.55	0.00	0.00	0.00	747,821.55	747,821.55	747,821.55	0.00
07-00-00000-1322-020700	GRATIFICACIÓN DE FIN DE AÑO	0.00	0.00	0.00	0.00	0.00	0.00	0.00	0.00	0.00	0.00	0.00	0.00	0.00	0.00	0.00
07-00-00000-3111-020700	SERVICIO DE ENERGÍA ELÉCTRICA	0.00	0.00	0.00	0.00	0.00	0.00	0.00	13,453,668.27	0.00	0.00	0.00	13,453,668.27	13,453,668.27	13,453,668.27	0.00
07-00-00000-3521-020700	MANTENIMIENTO Y CONSERVACIÓN DE MOBILIARIO Y EQUIPO DE ADMINISTRACIÓN	0.00	0.00	0.00	0.00	0.00	0.00	0.00	40,600.00	0.00	0.00	0.00	40,600.00	40,600.00	40,600.00	0.00
SFUN.: 6 SERVICIOS COMUNALES		**0.00**	**0.00**	**0.00**	**0.00**	**0.00**	**0.00**	**0.00**	**9,877,163.85**	**0.00**	**0.00**	**0.00**	**9,877,163.85**	**9,877,163.85**	**9,877,163.85**	**0.00**
LOC.: 0001 - CABECERA MUNICIPAL		**0.00**	**0.00**	**0.00**	**0.00**	**0.00**	**0.00**	**0.00**	**9,877,163.85**	**0.00**	**0.00**	**0.00**	**9,877,163.85**	**9,877,163.85**	**9,877,163.85**	**0.00**
03-00-00000-1134-020300	SUELDO AL PERSONAL DE CONFIANZA	0.00	0.00	0.00	0.00	0.00	0.00	0.00	3,397,179.68	0.00	0.00	0.00	3,397,179.68	3,397,179.68	3,397,179.68	0.00
04-00-00000-1134-020400	SUELDO AL PERSONAL DE CONFIANZA	0.00	0.00	0.00	0.00	0.00	0.00	0.00	1,879,685.92	0.00	0.00	0.00	1,879,685.92	1,879,685.92	1,879,685.92	0.00
05-00-00000-1134-020500	SUELDO AL PERSONAL DE CONFIANZA	0.00	0.00	0.00	0.00	0.00	0.00	0.00	172,527.60	0.00	0.00	0.00	172,527.60	172,527.60	172,527.60	0.00
08-00-00000-1134-020800	SUELDO AL PERSONAL DE CONFIANZA	0.00	0.00	0.00	0.00	0.00	0.00	0.00	2,671,943.36	0.00	0.00	0.00	2,671,943.36	2,671,943.36	2,671,943.36	0.00
03-00-00000-1322-020300	GRATIFICACIÓN DE FIN DE AÑO	0.00	0.00	0.00	0.00	0.00	0.00	0.00	0.00	0.00	0.00	0.00	0.00	0.00	0.00	0.00
04-00-00000-1322-020400	GRATIFICACIÓN DE FIN DE AÑO	0.00	0.00	0.00	0.00	0.00	0.00	0.00	0.00	0.00	0.00	0.00	0.00	0.00	0.00	0.00
05-00-00000-1322-020500	GRATIFICACIÓN DE FIN DE AÑO	0.00	0.00	0.00	0.00	0.00	0.00	0.00	0.00	0.00	0.00	0.00	0.00	0.00	0.00	0.00
08-00-00000-1322-020800	GRATIFICACIÓN DE FIN DE AÑO	0.00	0.00	0.00	0.00	0.00	0.00	0.00	0.00	0.00	0.00	0.00	0.00	0.00	0.00	0.00
04-00-00000-2111-020400	MATERIAL Y ÚTILES DE OFICINA	0.00	0.00	0.00	0.00	0.00	0.00	0.00	4,409.00	0.00	0.00	0.00	4,409.00	4,409.00	4,409.00	0.00
04-00-00000-2121-020400	MATERIALES Y ÚTILES DE IMPRESIÓN Y REPRODUCCIÓN	0.00	0.00	0.00	0.00	0.00	0.00	0.00	19,107.15	0.00	0.00	0.00	19,107.15	19,107.15	19,107.15	0.00
03-00-00000-2161-020300	MATERIAL DE LIMPIEZA	0.00	0.00	0.00	0.00	0.00	0.00	0.00	458,514.04	0.00	0.00	0.00	458,514.04	458,514.04	458,514.04	0.00
04-00-00000-2161-020400	MATERIAL DE LIMPIEZA	0.00	0.00	0.00	0.00	0.00	0.00	0.00	21,243.39	0.00	0.00	0.00	21,243.39	21,243.39	21,243.39	0.00
04-00-00000-2211-020400	ALIMENTACIÓN DE PERSONAS	0.00	0.00	0.00	0.00	0.00	0.00	0.00	1,130.00	0.00	0.00	0.00	1,130.00	1,130.00	1,130.00	0.00
04-00-00000-2231-020400	UTENSILIOS PARA EL SERVICIO DE ALIMENTACIÓN	0.00	0.00	0.00	0.00	0.00	0.00	0.00	0.00	0.00	0.00	0.00	0.00	0.00	0.00	0.00
03-00-00000-2411-020300	PRODUCTOS MINERALES NO METÁLICOS	0.00	0.00	0.00	0.00	0.00	0.00	0.00	0.00	0.00	0.00	0.00	0.00	0.00	0.00	0.00
04-00-00000-2411-020400	PRODUCTOS MINERALES NO METÁLICOS	0.00	0.00	0.00	0.00	0.00	0.00	0.00	10,556.00	0.00	0.00	0.00	10,556.00	10,556.00	10,556.00	0.00
03-00-00000-2421-020300	CEMENTO Y PRODUCTOS DE CONCRETO	0.00	0.00	0.00	0.00	0.00	0.00	0.00	375.83	0.00	0.00	0.00	375.83	375.83	375.83	0.00
04-00-00000-2421-020400	CEMENTO Y PRODUCTOS DE CONCRETO	0.00	0.00	0.00	0.00	0.00	0.00	0.00	186.00	0.00	0.00	0.00	186.00	186.00	186.00	0.00
03-00-00000-2431-020300	CAL, YESO Y PRODUCTOS DE YESO	0.00	0.00	0.00	0.00	0.00	0.00	0.00	0.00	0.00	0.00	0.00	0.00	0.00	0.00	0.00
04-00-00000-2431-020400	CAL, YESO Y PRODUCTOS DE YESO	0.00	0.00	0.00	0.00	0.00	0.00	0.00	4,326.24	0.00	0.00	0.00	4,326.24	4,326.24	4,326.24	0.00
03-00-00000-2441-020300	MADERA Y PRODUCTOS DE MADERA	0.00	0.00	0.00	0.00	0.00	0.00	0.00	0.00	0.00	0.00	0.00	0.00	0.00	0.00	0.00
04-00-00000-2441-020400	MADERA Y PRODUCTOS DE MADERA	0.00	0.00	0.00	0.00	0.00	0.00	0.00	0.00	0.00	0.00	0.00	0.00	0.00	0.00	0.00
03-00-00000-2451-020300	VIDRIO Y PRODUCTOS DE VIDRIO	0.00	0.00	0.00	0.00	0.00	0.00	0.00	0.00	0.00	0.00	0.00	0.00	0.00	0.00	0.00
04-00-00000-2451-020400	VIDRIO Y PRODUCTOS DE VIDRIO	0.00	0.00	0.00	0.00	0.00	0.00	0.00	0.00	0.00	0.00	0.00	0.00	0.00	0.00	0.00
03-00-00000-2461-020300	MATERIAL ELÉCTRICO Y ELECTRÓNICO	0.00	0.00	0.00	0.00	0.00	0.00	0.00	45,826.00	0.00	0.00	0.00	45,826.00	45,826.00	45,826.00	0.00

ESTADO PRESUPUESTAL DE EGRESOS
COMITÁN DE DOMÍNGUEZ
ESTADO PRESUPUESTAL DE EGRESOS DEL PERIODO: Del 01/01/2016 al 31/12/2016

EPE - BIS
30-may.-17

Clave Presupuestal SubPrograma-Proyecto-Obra-Partida-Area	Concepto	EROGADO												SALDOS ACTUALES		
		MOVIMIENTOS DEL PERIODO ANTERIOR				MOVIMIENTOS DEL PERIODO ACTUAL				MOVIMIENTOS ACUMULADOS						
		Comprometido	Devengado	Ejercido	Pagado	Comprometido	Devengado	Ejercido	Pagado	Comprometido	Devengado	Ejercido	Pagado	Presup. Modif.	Erogado	Saldo Disponible
04-00-00000-2461-020400	MATERIAL ELÉCTRICO Y ELECTRÓNICO	0.00	0.00	0.00	0.00	0.00	0.00	0.00	3,465.00	0.00	0.00	0.00	3,465.00	3,465.00	3,465.00	0.00
03-00-00000-2471-020300	ARTÍCULOS METÁLICOS PARA LA CONSTRUCCIÓN	0.00	0.00	0.00	0.00	0.00	0.00	0.00	114,940.00	0.00	0.00	0.00	114,940.00	114,940.00	114,940.00	0.00
04-00-00000-2471-020400	ARTÍCULOS METÁLICOS PARA LA CONSTRUCCIÓN	0.00	0.00	0.00	0.00	0.00	0.00	0.00	972.00	0.00	0.00	0.00	972.00	972.00	972.00	0.00
03-00-00000-2491-020300	MATERIALES DE CONSTRUCCIÓN Y REPARACIÓN	0.00	0.00	0.00	0.00	0.00	0.00	0.00	60,843.35	0.00	0.00	0.00	60,843.35	60,843.35	60,843.35	0.00
04-00-00000-2491-020400	MATERIALES DE CONSTRUCCIÓN Y REPARACIÓN	0.00	0.00	0.00	0.00	0.00	0.00	0.00	9,859.42	0.00	0.00	0.00	9,859.42	9,859.42	9,859.42	0.00
03-00-00000-2492-020300	ESTRUCTURAS Y MANUFACTURAS	0.00	0.00	0.00	0.00	0.00	0.00	0.00	495.00	0.00	0.00	0.00	495.00	495.00	495.00	0.00
04-00-00000-2492-020400	ESTRUCTURAS Y MANUFACTURAS	0.00	0.00	0.00	0.00	0.00	0.00	0.00	0.00	0.00	0.00	0.00	0.00	0.00	0.00	0.00
04-00-00000-2511-020400	PRODUCTOS QUÍMICOS BÁSICOS	0.00	0.00	0.00	0.00	0.00	0.00	0.00	0.00	0.00	0.00	0.00	0.00	0.00	0.00	0.00
03-00-00000-2521-020300	PLAGUICIDAS, ABONOS Y FERTILIZANTES	0.00	0.00	0.00	0.00	0.00	0.00	0.00	0.00	0.00	0.00	0.00	0.00	0.00	0.00	0.00
04-00-00000-2531-020400	MEDICINAS Y PRODUCTOS FARMACÉUTICOS	0.00	0.00	0.00	0.00	0.00	0.00	0.00	7,940.50	0.00	0.00	0.00	7,940.50	7,940.50	7,940.50	0.00
03-00-00000-2541-020300	MATERIALES, ACCESORIOS Y SUMINISTROS MÉDICOS	0.00	0.00	0.00	0.00	0.00	0.00	0.00	6,064.25	0.00	0.00	0.00	6,064.25	6,064.25	6,064.25	0.00
03-00-00000-2561-020300	FIBRAS SINTÉTICAS, HULES, PLÁSTICOS Y DERIVADOS	0.00	0.00	0.00	0.00	0.00	0.00	0.00	2,123.00	0.00	0.00	0.00	2,123.00	2,123.00	2,123.00	0.00
04-00-00000-2561-020400	FIBRAS SINTÉTICAS, HULES, PLÁSTICOS Y DERIVADOS	0.00	0.00	0.00	0.00	0.00	0.00	0.00	0.00	0.00	0.00	0.00	0.00	0.00	0.00	0.00
04-00-00000-2611-020400	COMBUSTIBLES	0.00	0.00	0.00	0.00	0.00	0.00	0.00	146,189.47	0.00	0.00	0.00	146,189.47	146,189.47	146,189.47	0.00
04-00-00000-2612-020400	LUBRICANTES Y ADITIVOS	0.00	0.00	0.00	0.00	0.00	0.00	0.00	419.97	0.00	0.00	0.00	419.97	419.97	419.97	0.00
04-00-00000-2711-020400	VESTUARIOS Y UNIFORMES	0.00	0.00	0.00	0.00	0.00	0.00	0.00	24,035.20	0.00	0.00	0.00	24,035.20	24,035.20	24,035.20	0.00
03-00-00000-2721-020300	PRENDAS DE SEGURIDAD Y PROTECCIÓN PERSONAL	0.00	0.00	0.00	0.00	0.00	0.00	0.00	23,664.00	0.00	0.00	0.00	23,664.00	23,664.00	23,664.00	0.00
04-00-00000-2721-020400	PRENDAS DE SEGURIDAD Y PROTECCIÓN PERSONAL	0.00	0.00	0.00	0.00	0.00	0.00	0.00	24,091.27	0.00	0.00	0.00	24,091.27	24,091.27	24,091.27	0.00
03-00-00000-2911-020300	REFACCIONES, ACCESORIOS Y HERRAMIENTAS MENORES	0.00	0.00	0.00	0.00	0.00	0.00	0.00	50,739.07	0.00	0.00	0.00	50,739.07	50,739.07	50,739.07	0.00
04-00-00000-2911-020400	REFACCIONES, ACCESORIOS Y HERRAMIENTAS MENORES	0.00	0.00	0.00	0.00	0.00	0.00	0.00	54,513.70	0.00	0.00	0.00	54,513.70	54,513.70	54,513.70	0.00
04-00-00000-2921-020400	REFACCIONES Y ACCESORIOS MENORES DE EDIFICIOS	0.00	0.00	0.00	0.00	0.00	0.00	0.00	5,650.50	0.00	0.00	0.00	5,650.50	5,650.50	5,650.50	0.00
04-00-00000-2961-020400	REFACCIONES Y ACCESORIOS MENORES DE EQUIPO DE TRANSPORTE	0.00	0.00	0.00	0.00	0.00	0.00	0.00	22,735.67	0.00	0.00	0.00	22,735.67	22,735.67	22,735.67	0.00
03-00-00000-2981-020300	REFACCIONES Y ACCESORIOS MENORES DE MAQUINARIA Y OTROS EQUIPOS	0.00	0.00	0.00	0.00	0.00	0.00	0.00	0.00	0.00	0.00	0.00	0.00	0.00	0.00	0.00
04-00-00000-2981-020400	REFACCIONES Y ACCESORIOS MENORES DE MAQUINARIA Y OTROS EQUIPOS	0.00	0.00	0.00	0.00	0.00	0.00	0.00	0.00	0.00	0.00	0.00	0.00	0.00	0.00	0.00
04-00-00000-2991-020400	REFACCIONES Y ACCESORIOS MENORES OTROS BIENES MUEBLES	0.00	0.00	0.00	0.00	0.00	0.00	0.00	0.00	0.00	0.00	0.00	0.00	0.00	0.00	0.00
03-00-00000-3111-020300	SERVICIO DE ENERGÍA ELÉCTRICA	0.00	0.00	0.00	0.00	0.00	0.00	0.00	405,507.00	0.00	0.00	0.00	405,507.00	405,507.00	405,507.00	0.00
04-00-00000-3121-020400	GAS	0.00	0.00	0.00	0.00	0.00	0.00	0.00	32,390.80	0.00	0.00	0.00	32,390.80	32,390.80	32,390.80	0.00
04-00-00000-3131-020400	SERVICIO DE AGUA	0.00	0.00	0.00	0.00	0.00	0.00	0.00	0.00	0.00	0.00	0.00	0.00	0.00	0.00	0.00
03-00-00000-3141-020300	SERVICIO TELEFÓNICO CONVENCIONAL	0.00	0.00	0.00	0.00	0.00	0.00	0.00	12,498.00	0.00	0.00	0.00	12,498.00	12,498.00	12,498.00	0.00
04-00-00000-3291-020400	OTROS ARRENDAMIENTO	0.00	0.00	0.00	0.00	0.00	0.00	0.00	16,800.00	0.00	0.00	0.00	16,800.00	16,800.00	16,800.00	0.00
03-00-00000-3311-020300	ASESORÍA	0.00	0.00	0.00	0.00	0.00	0.00	0.00	0.00	0.00	0.00	0.00	0.00	0.00	0.00	0.00
04-00-00000-3396-020400	SERVICIOS DE ANÁLISIS Y FARMACÉUTICOS	0.00	0.00	0.00	0.00	0.00	0.00	0.00	12,615.00	0.00	0.00	0.00	12,615.00	12,615.00	12,615.00	0.00
04-00-00000-3471-020400	FLETES Y MANIOBRAS	0.00	0.00	0.00	0.00	0.00	0.00	0.00	440.58	0.00	0.00	0.00	440.58	440.58	440.58	0.00

ESTADO PRESUPUESTAL DE EGRESOS
COMITÁN DE DOMÍNGUEZ
ESTADO PRESUPUESTAL DE EGRESOS DEL PERIODO: Del 01/01/2016 al 31/12/2016

EPE - BIS
30-may.-17
Pág. 11 de 44

Clave Presupuestal SubPrograma-Proyecto-Obra-Partida-Area	Concepto	EROGADO												SALDOS ACTUALES		
		MOVIMIENTOS DEL PERIODO ANTERIOR				MOVIMIENTOS DEL PERIODO ACTUAL				MOVIMIENTOS ACUMULADOS						
		Comprometido	Devengado	Ejercido	Pagado	Comprometido	Devengado	Ejercido	Pagado	Comprometido	Devengado	Ejercido	Pagado	Presup. Modif.	Erogado	Saldo Disponible
04-00-00000-3521-020400	MANTENIMIENTO Y CONSERVACIÓN DE MOBILIARIO Y EQUIPO DE ADMINISTRACIÓN	0.00	0.00	0.00	0.00	0.00	0.00	0.00	43,132.00	0.00	0.00	0.00	43,132.00	43,132.00	43,132.00	0.00
04-00-00000-3551-020400	REPARACIÓN Y MANTENIMIENTO DE EQUIPO DE TRANSPORTE	0.00	0.00	0.00	0.00	0.00	0.00	0.00	4,180.03	0.00	0.00	0.00	4,180.03	4,180.03	4,180.03	0.00
04-00-00000-3571-020400	MANTENIMIENTO Y CONSERVACIÓN DE MAQUINARIA Y EQUIPO	0.00	0.00	0.00	0.00	0.00	0.00	0.00	91,330.00	0.00	0.00	0.00	91,330.00	91,330.00	91,330.00	0.00
03-00-00000-3581-020300	SERVICIO DE LAVANDERÍA, LIMPIEZA, HIGIENE Y FUMIGACIÓN	0.00	0.00	0.00	0.00	0.00	0.00	0.00	3,000.00	0.00	0.00	0.00	3,000.00	3,000.00	3,000.00	0.00
04-00-00000-3581-020400	SERVICIO DE LAVANDERÍA, LIMPIEZA, HIGIENE Y FUMIGACIÓN	0.00	0.00	0.00	0.00	0.00	0.00	0.00	3,480.00	0.00	0.00	0.00	3,480.00	3,480.00	3,480.00	0.00
04-00-00000-3751-020400	VIÁTICOS NACIONALES	0.00	0.00	0.00	0.00	0.00	0.00	0.00	6,038.86	0.00	0.00	0.00	6,038.86	6,038.86	6,038.86	0.00
FUN.: 3 SALUD		**0.00**	**0.00**	**0.00**	**0.00**	**0.00**	**0.00**	**0.00**	**1,079,089.33**	**0.00**	**0.00**	**0.00**	**1,079,089.33**	**1,079,089.33**	**1,079,089.33**	**0.00**
SFUN.: 1 PRESTACIÓN DE SERVICIOS DE SALUD A LA COMUNIDAD		**0.00**	**0.00**	**0.00**	**0.00**	**0.00**	**0.00**	**0.00**	**1,079,089.33**	**0.00**	**0.00**	**0.00**	**1,079,089.33**	**1,079,089.33**	**1,079,089.33**	**0.00**
LOC.: 0001 - CABECERA MUNICIPAL		**0.00**	**0.00**	**0.00**	**0.00**	**0.00**	**0.00**	**0.00**	**1,079,089.33**	**0.00**	**0.00**	**0.00**	**1,079,089.33**	**1,079,089.33**	**1,079,089.33**	**0.00**
09-00-00000-1134-020900	SUELDO AL PERSONAL DE CONFIANZA	0.00	0.00	0.00	0.00	0.00	0.00	0.00	1,079,089.33	0.00	0.00	0.00	1,079,089.33	1,079,089.33	1,079,089.33	0.00
09-00-00000-1322-020900	GRATIFICACIÓN DE FIN DE AÑO	0.00	0.00	0.00	0.00	0.00	0.00	0.00	0.00	0.00	0.00	0.00	0.00	0.00	0.00	0.00
09-00-00000-3111-020900	SERVICIO DE ENERGÍA ELÉCTRICA	0.00	0.00	0.00	0.00	0.00	0.00	0.00	0.00	0.00	0.00	0.00	0.00	0.00	0.00	0.00
FUN.: 5 EDUCACION		**0.00**	**0.00**	**0.00**	**0.00**	**0.00**	**0.00**	**0.00**	**1,762,599.35**	**0.00**	**0.00**	**0.00**	**1,762,599.35**	**1,762,599.35**	**1,762,599.35**	**0.00**
SFUN.: 6 OTROS SERVICIOS EDUCATIVOS Y ACTIVIDADES INHERENTES		**0.00**	**0.00**	**0.00**	**0.00**	**0.00**	**0.00**	**0.00**	**1,762,599.35**	**0.00**	**0.00**	**0.00**	**1,762,599.35**	**1,762,599.35**	**1,762,599.35**	**0.00**
LOC.: 0001 - CABECERA MUNICIPAL		**0.00**	**0.00**	**0.00**	**0.00**	**0.00**	**0.00**	**0.00**	**1,762,599.35**	**0.00**	**0.00**	**0.00**	**1,762,599.35**	**1,762,599.35**	**1,762,599.35**	**0.00**
10-00-00000-1134-021000	SUELDO AL PERSONAL DE CONFIANZA	0.00	0.00	0.00	0.00	0.00	0.00	0.00	1,634,431.34	0.00	0.00	0.00	1,634,431.34	1,634,431.34	1,634,431.34	0.00
10-00-00000-1322-021000	GRATIFICACIÓN DE FIN DE AÑO	0.00	0.00	0.00	0.00	0.00	0.00	0.00	5,625.00	0.00	0.00	0.00	5,625.00	5,625.00	5,625.00	0.00
10-00-00000-3111-021000	SERVICIO DE ENERGÍA ELÉCTRICA	0.00	0.00	0.00	0.00	0.00	0.00	0.00	81,672.01	0.00	0.00	0.00	81,672.01	81,672.01	81,672.01	0.00
10-00-00000-3141-021000	SERVICIO TELEFÓNICO CONVENCIONAL	0.00	0.00	0.00	0.00	0.00	0.00	0.00	40,871.00	0.00	0.00	0.00	40,871.00	40,871.00	40,871.00	0.00
FIN.: 3 DESARROLLO ECONÓMICO		**0.00**	**0.00**	**0.00**	**0.00**	**0.00**	**0.00**	**0.00**	**4,178,711.90**	**0.00**	**0.00**	**0.00**	**4,178,711.90**	**4,178,711.90**	**4,178,711.90**	**0.00**
FUN.: 2 AGROPECUARIA, SILVICULTURA, PESCA Y CAZA		**0.00**	**0.00**	**0.00**	**0.00**	**0.00**	**0.00**	**0.00**	**4,178,711.90**	**0.00**	**0.00**	**0.00**	**4,178,711.90**	**4,178,711.90**	**4,178,711.90**	**0.00**
SFUN.: 1 AGROPECUARIA		**0.00**	**0.00**	**0.00**	**0.00**	**0.00**	**0.00**	**0.00**	**4,178,711.90**	**0.00**	**0.00**	**0.00**	**4,178,711.90**	**4,178,711.90**	**4,178,711.90**	**0.00**
LOC.: 0001 - CABECERA MUNICIPAL		**0.00**	**0.00**	**0.00**	**0.00**	**0.00**	**0.00**	**0.00**	**4,178,711.90**	**0.00**	**0.00**	**0.00**	**4,178,711.90**	**4,178,711.90**	**4,178,711.90**	**0.00**
12-00-00000-1134-021200	SUELDO AL PERSONAL DE CONFIANZA	0.00	0.00	0.00	0.00	0.00	0.00	0.00	3,376,982.70	0.00	0.00	0.00	3,376,982.70	3,376,982.70	3,376,982.70	0.00
12-00-00000-1322-021200	GRATIFICACIÓN DE FIN DE AÑO	0.00	0.00	0.00	0.00	0.00	0.00	0.00	0.00	0.00	0.00	0.00	0.00	0.00	0.00	0.00
12-00-00000-2521-021200	PLAGUICIDAS, ABONOS Y FERTILIZANTES	0.00	0.00	0.00	0.00	0.00	0.00	0.00	24,874.04	0.00	0.00	0.00	24,874.04	24,874.04	24,874.04	0.00
12-00-00000-2611-010200	COMBUSTIBLES	0.00	0.00	0.00	0.00	0.00	0.00	0.00	0.00	0.00	0.00	0.00	0.00	0.00	0.00	0.00
12-00-00000-2611-021200	COMBUSTIBLES	0.00	0.00	0.00	0.00	0.00	0.00	0.00	669,212.99	0.00	0.00	0.00	669,212.99	669,212.99	669,212.99	0.00
12-00-00000-2612-021200	LUBRICANTES Y ADITIVOS	0.00	0.00	0.00	0.00	0.00	0.00	0.00	26,332.23	0.00	0.00	0.00	26,332.23	26,332.23	26,332.23	0.00
12-00-00000-2911-021200	REFACCIONES, ACCESORIOS Y HERRAMIENTAS MENORES	0.00	0.00	0.00	0.00	0.00	0.00	0.00	40,819.53	0.00	0.00	0.00	40,819.53	40,819.53	40,819.53	0.00

ESTADO PRESUPUESTAL DE EGRESOS
COMITÁN DE DOMÍNGUEZ
ESTADO PRESUPUESTAL DE EGRESOS DEL PERIODO: Del 01/01/2016 al 31/12/2016

EPE - BIS
30-may.-17
Pág. 12 de 44

Clave Presupuestal SubPrograma-Proyecto-Obra-Partida-Area	Concepto	EROGADO												SALDOS ACTUALES		
		MOVIMIENTOS DEL PERIODO ANTERIOR				MOVIMIENTOS DEL PERIODO ACTUAL				MOVIMIENTOS ACUMULADOS						
		Comprometido	Devengado	Ejercido	Pagado	Comprometido	Devengado	Ejercido	Pagado	Comprometido	Devengado	Ejercido	Pagado	Presup. Modif.	Erogado	Saldo Disponible
12-00-00000-2981-021200	REFACCIONES Y ACCESORIOS MENORES DE MAQUINARIA Y OTROS EQUIPOS	0.00	0.00	0.00	0.00	0.00	0.00	0.00	18,913.21	0.00	0.00	0.00	18,913.21	18,913.21	18,913.21	0.00
12-00-00000-3551-021200	REPARACIÓN Y MANTENIMIENTO DE EQUIPO DE TRANSPORTE	0.00	0.00	0.00	0.00	0.00	0.00	0.00	19,577.20	0.00	0.00	0.00	19,577.20	19,577.20	19,577.20	0.00
12-00-00000-3571-021200	MANTENIMIENTO Y CONSERVACIÓN DE MAQUINARIA Y EQUIPO	0.00	0.00	0.00	0.00	0.00	0.00	0.00	2,000.00	0.00	0.00	0.00	2,000.00	2,000.00	2,000.00	0.00
12-00-00000-3751-021200	VIÁTICOS NACIONALES	0.00	0.00	0.00	0.00	0.00	0.00	0.00	0.00	0.00	0.00	0.00	0.00	0.00	0.00	0.00
PROG. : 03 INFRAESTRUCTURA Y EQUIPAMIENTO MUNICIPAL		**0.00**	**0.00**	**0.00**	**0.00**	**0.00**	**0.00**	**0.00**	**8,024,075.26**	**0.00**	**0.00**	**0.00**	**8,024,075.26**	**8,024,075.26**	**8,024,075.26**	**0.00**
FIN.: 1 GOBIERNO		**0.00**	**0.00**	**0.00**	**0.00**	**0.00**	**0.00**	**0.00**	**425,626.29**	**0.00**	**0.00**	**0.00**	**425,626.29**	**425,626.29**	**425,626.29**	**0.00**
FUN.: 8 OTROS SERVICIOS GENERALES		**0.00**	**0.00**	**0.00**	**0.00**	**0.00**	**0.00**	**0.00**	**425,626.29**	**0.00**	**0.00**	**0.00**	**425,626.29**	**425,626.29**	**425,626.29**	**0.00**
SFUN.: 1 SERVICIOS REGISTRALES, ADMINISTRATIVOS Y PATRIMONIALES		**0.00**	**0.00**	**0.00**	**0.00**	**0.00**	**0.00**	**0.00**	**425,626.29**	**0.00**	**0.00**	**0.00**	**425,626.29**	**425,626.29**	**425,626.29**	**0.00**
LOC.: 0044 - COMITAN DE DOMINGUEZ CABECERA MUNICIPAL		**0.00**	**0.00**	**0.00**	**0.00**	**0.00**	**0.00**	**0.00**	**425,626.29**	**0.00**	**0.00**	**0.00**	**425,626.29**	**425,626.29**	**425,626.29**	**0.00**
16-02-00022-5111-010200	ADQUISICION DE MOBILIARIO, PARA DIFERENTES AREAS DE LA PRESIDENCIA MUNICIPAL.	0.00	0.00	0.00	0.00	0.00	0.00	0.00	46,827.00	0.00	0.00	0.00	46,827.00	46,827.00	46,827.00	0.00
16-05-00028-5111-010500	ADQUISICION DE UN ARCHIVERO PARA LA COORDINACION DE ADQUISICIONES MUNICIPALES.	0.00	0.00	0.00	0.00	0.00	0.00	0.00	6,945.00	0.00	0.00	0.00	6,945.00	6,945.00	6,945.00	0.00
16-04-00026-5151-010400	ADQUISICION DE UNA IMPRESORA MULTIFUNCIONAL HP, PARA TESORERIA MUNICIPAL.	0.00	0.00	0.00	0.00	0.00	0.00	0.00	3,599.00	0.00	0.00	0.00	3,599.00	3,599.00	3,599.00	0.00
16-10-00024-5151-020100	ADQUISICION DE IMPRESORA L310 (C11CE57301) PARA LA DIRECCION DE SEGURIDAD PUBLICA MUNICIPAL.	0.00	0.00	0.00	0.00	0.00	0.00	0.00	3,386.00	0.00	0.00	0.00	3,386.00	3,386.00	3,386.00	0.00
16-12-00027-5151-011000	ADQUISICION DE UNA IMPRESORA MULTIFUNCIONAL L575 MARCA EPSON, PARA LA DIRECCION DE PLANEACION MUNICIPAL.	0.00	0.00	0.00	0.00	0.00	0.00	0.00	4,798.99	0.00	0.00	0.00	4,798.99	4,798.99	4,798.99	0.00
16-05-00030-5191-010500	ADQUISICION DE FOTOCOPIADORA, PARA LA COORDINACION DE ADQUISICIONES MUNICIPAL.	0.00	0.00	0.00	0.00	0.00	0.00	0.00	11,020.00	0.00	0.00	0.00	11,020.00	11,020.00	11,020.00	0.00
16-12-00014-5231-011000	ADQUISICION DE CAMARA FOTOGRAFICA, PARA LA DIRECCION DE PROYECCION MUNICIPAL.	0.00	0.00	0.00	0.00	0.00	0.00	0.00	11,995.65	0.00	0.00	0.00	11,995.65	11,995.65	11,995.65	0.00
16-12-00017-5231-011000	ADQUISICION DE CAMARAS FOTOGRAFICAS, PARA LA COORDINACION DE COMUNICACION SOCIAL MUNICIPAL.	0.00	0.00	0.00	0.00	0.00	0.00	0.00	24,494.65	0.00	0.00	0.00	24,494.65	24,494.65	24,494.65	0.00
16-12-00020-5311-011000	ADQUISICION DE UNA CAMA DE GINECOLOGIA DE EXPLORACION, PARA LA DIRECCION DE SALUD MUNICIPAL (ZONA DE TOLERANCIA)	0.00	0.00	0.00	0.00	0.00	0.00	0.00	9,985.00	0.00	0.00	0.00	9,985.00	9,985.00	9,985.00	0.00
16-05-00016-5621-010500	ADQUISICION DE HIDROLAVADORA PARA LA COORDINACION DE RECURSOS MATERIALES MUNICIPALES, (PARA EL PARQUE VEHICULAR)	0.00	0.00	0.00	0.00	0.00	0.00	0.00	8,729.00	0.00	0.00	0.00	8,729.00	8,729.00	8,729.00	0.00
16-12-00019-5621-011000	ADQUISICION DE PLANTA PARA SOLDAR MARCA RAMIRO DE 250, PARA LA COORDINACION DE MERCADOS Y AMBULANTAJE MUNICIPAL	0.00	0.00	0.00	0.00	0.00	0.00	0.00	4,985.00	0.00	0.00	0.00	4,985.00	4,985.00	4,985.00	0.00
16-02-00018-5641-010200	ADQUISICION DE REFRIGERADOR ACROS NO. DE SERIE:VR55032871, PARA PRESIDENCIA MUNICIPAL	0.00	0.00	0.00	0.00	0.00	0.00	0.00	5,348.00	0.00	0.00	0.00	5,348.00	5,348.00	5,348.00	0.00
16-02-00015-5651-010200	ADQUISICION DE VIDEO CAMARAS DE VIGILANCIA INSTALADAS EN EL EDIFICIO DE LA PRESIDENCIA MUNICIPAL.	0.00	0.00	0.00	0.00	0.00	0.00	0.00	274,604.00	0.00	0.00	0.00	274,604.00	274,604.00	274,604.00	0.00
16-12-00023-5651-011000	AQUISICION DE TELEFONO SAMSUMG LTE SM-G930F GALAXY S7, PARA LA COORDINACION DE COMUNICACION SOCIAL MUNICIPAL	0.00	0.00	0.00	0.00	0.00	0.00	0.00	8,909.00	0.00	0.00	0.00	8,909.00	8,909.00	8,909.00	0.00

ESTADO PRESUPUESTAL DE EGRESOS
COMITÁN DE DOMÍNGUEZ
ESTADO PRESUPUESTAL DE EGRESOS DEL PERIODO: Del 01/01/2016 al 31/12/2016

EPE - BIS
30-may.-17

Clave Presupuestal SubPrograma-Proyecto-Obra-Partida-Area	Concepto	EROGADO												SALDOS ACTUALES		
		MOVIMIENTOS DEL PERIODO ANTERIOR				MOVIMIENTOS DEL PERIODO ACTUAL				MOVIMIENTOS ACUMULADOS						
		Comprometido	Devengado	Ejercido	Pagado	Comprometido	Devengado	Ejercido	Pagado	Comprometido	Devengado	Ejercido	Pagado	Presup. Modif.	Erogado	Saldo Disponible
FIN.: 2 DESARROLLO SOCIAL		**0.00**	**0.00**	**0.00**	**0.00**	**0.00**	**0.00**	**0.00**	**6,981,449.64**	**0.00**	**0.00**	**0.00**	**6,981,449.64**	**6,981,449.64**	**6,981,449.64**	**0.00**
FUN.: 1 PROTECCION AMBIENTAL		**0.00**	**0.00**	**0.00**	**0.00**	**0.00**	**0.00**	**0.00**	**0.00**	**0.00**	**0.00**	**0.00**	**0.00**	**0.00**	**0.00**	**0.00**
SFUN.: 3 ORDENACIÓN DE AGUAS RESIDUALES, DRENAJE Y ALCANTARILLADO		**0.00**	**0.00**	**0.00**	**0.00**	**0.00**	**0.00**	**0.00**	**0.00**	**0.00**	**0.00**	**0.00**	**0.00**	**0.00**	**0.00**	**0.00**
LOC.: 0044 - COMITAN DE DOMINGUEZ CABECERA MUNICIPAL		**0.00**	**0.00**	**0.00**	**0.00**	**0.00**	**0.00**	**0.00**	**0.00**	**0.00**	**0.00**	**0.00**	**0.00**	**0.00**	**0.00**	**0.00**
17-05-00007-6143-010900	REHABILITACION DE RED DE DRENAJE SANITARIO (11A. CALLE SUR ORIENTE ENTRE 3A. Y 4A.AVENIDA ORIENTE SUR), BARRIO PUENTE HIDALGO.	0.00	0.00	0.00	0.00	0.00	0.00	0.00	0.00	0.00	0.00	0.00	0.00	0.00	0.00	0.00
17-05-00010-6143-010900	REHABILITACION DE RED DE DRENAJE SANITARIO EN 8A. AVE. ORIENTE ENTRE 7A. SUR ORIENTE Y 5A. NORTE ORIENTE.	0.00	0.00	0.00	0.00	0.00	0.00	0.00	0.00	0.00	0.00	0.00	0.00	0.00	0.00	0.00
06-02-00004-6144-010900	AMPLIACION DE DRENAJE SANITARIO, BARRIO YALCHIVOL.	0.00	0.00	0.00	0.00	0.00	0.00	0.00	0.00	0.00	0.00	0.00	0.00	0.00	0.00	0.00
06-05-00001-6145-010900	ELABORACION DE PROYECTOS EJECUTIVO PARA CONSTRUCCION DE PLANTA DE AGUAS RESIDUALES EN PLANTA DE TRATAMIENTO EN LA ZONA URBANA	0.00	0.00	0.00	0.00	0.00	0.00	0.00	0.00	0.00	0.00	0.00	0.00	0.00	0.00	0.00
FUN.: 2 VIVIENDA Y SERVICIOS A LA COMUNIDAD		**0.00**	**0.00**	**0.00**	**0.00**	**0.00**	**0.00**	**0.00**	**6,981,449.64**	**0.00**	**0.00**	**0.00**	**6,981,449.64**	**6,981,449.64**	**6,981,449.64**	**0.00**
SFUN.: 1 URBANIZACIÓN		**0.00**	**0.00**	**0.00**	**0.00**	**0.00**	**0.00**	**0.00**	**1,837,908.36**	**0.00**	**0.00**	**0.00**	**1,837,908.36**	**1,837,908.36**	**1,837,908.36**	**0.00**
LOC.: 0044 - COMITAN DE DOMINGUEZ CABECERA MUNICIPAL		**0.00**	**0.00**	**0.00**	**0.00**	**0.00**	**0.00**	**0.00**	**1,837,908.36**	**0.00**	**0.00**	**0.00**	**1,837,908.36**	**1,837,908.36**	**1,837,908.36**	**0.00**
08-01-00003-6141-010900	PAVIMENTACION DE CALLES Y AVENIDAS CON CONCRETO HIDRAULICO EN 8A. AVE. ORIENTE ENTRE 7A. SUR ORIENTE Y 5A. NORTE ORIENTE.	0.00	0.00	0.00	0.00	0.00	0.00	0.00	0.00	0.00	0.00	0.00	0.00	0.00	0.00	0.00
17-07-00002-6143-010900	REHABILITACION DE CALLES Y AVENIDAS DE LA CIUDAD CON MEZCLA ASFALTICA.	0.00	0.00	0.00	0.00	0.00	0.00	0.00	0.00	0.00	0.00	0.00	0.00	0.00	0.00	0.00
17-07-00009-6143-010900	REHABILITACION DE CALLES Y AVENIDAS DE LA CIUDAD CON CONCRETO HIDRAULICO.	0.00	0.00	0.00	0.00	0.00	0.00	0.00	852,307.07	0.00	0.00	0.00	852,307.07	852,307.07	852,307.07	0.00
17-07-00021-6143-010900	REHABILITACION DE CALLES Y AVENIDAS DE LA CIUDAD CON MEZCLA ASFALTICA.	0.00	0.00	0.00	0.00	0.00	0.00	0.00	985,601.29	0.00	0.00	0.00	985,601.29	985,601.29	985,601.29	0.00
SFUN.: 3 ABASTECIMIENTO DE AGUA		**0.00**	**0.00**	**0.00**	**0.00**	**0.00**	**0.00**	**0.00**	**1,143,645.58**	**0.00**	**0.00**	**0.00**	**1,143,645.58**	**1,143,645.58**	**1,143,645.58**	**0.00**
LOC.: 0044 - COMITAN DE DOMINGUEZ CABECERA MUNICIPAL		**0.00**	**0.00**	**0.00**	**0.00**	**0.00**	**0.00**	**0.00**	**1,143,645.58**	**0.00**	**0.00**	**0.00**	**1,143,645.58**	**1,143,645.58**	**1,143,645.58**	**0.00**
05-11-00025-6143-010900	EQUIPAMIENTO ELECTROMECANICO DEL POZO PROFUNDO PARA SUMINISTRO DE AGUA POTABLE, RIO GRANDE.	0.00	0.00	0.00	0.00	0.00	0.00	0.00	486,894.63	0.00	0.00	0.00	486,894.63	486,894.63	486,894.63	0.00
05-11-00029-6143-010900	EQUIPAMIENTO ELECTROMECANICO DEL POZO PROFUNDO PARA SUMINISTRO DE AGUA POTABLE, CASH.	0.00	0.00	0.00	0.00	0.00	0.00	0.00	656,750.95	0.00	0.00	0.00	656,750.95	656,750.95	656,750.95	0.00
17-04-00011-6143-010900	REHABILITACION DE RED DE AGUA POTABLE EN 8A. AVE. ORIENTE ENTRE 7A. SUR ORIENTE Y 5A. NORTE ORIENTE.	0.00	0.00	0.00	0.00	0.00	0.00	0.00	0.00	0.00	0.00	0.00	0.00	0.00	0.00	0.00
SFUN.: 4 ALUMBRADO PÚBLICO		**0.00**	**0.00**	**0.00**	**0.00**	**0.00**	**0.00**	**0.00**	**3,999,895.70**	**0.00**	**0.00**	**0.00**	**3,999,895.70**	**3,999,895.70**	**3,999,895.70**	**0.00**
LOC.: 0044 - COMITAN DE DOMINGUEZ CABECERA MUNICIPAL		**0.00**	**0.00**	**0.00**	**0.00**	**0.00**	**0.00**	**0.00**	**3,674,789.77**	**0.00**	**0.00**	**0.00**	**3,674,789.77**	**3,674,789.77**	**3,674,789.77**	**0.00**
12-10-00008-6143-010900	MANTENIMIENTO DE ALUMBRADO PUBLICO EN ZONA URBANA.	0.00	0.00	0.00	0.00	0.00	0.00	0.00	3,674,789.77	0.00	0.00	0.00	3,674,789.77	3,674,789.77	3,674,789.77	0.00
LOC.: 0320 - VARIAS LOCALIDADES		**0.00**	**0.00**	**0.00**	**0.00**	**0.00**	**0.00**	**0.00**	**325,105.93**	**0.00**	**0.00**	**0.00**	**325,105.93**	**325,105.93**	**325,105.93**	**0.00**

ESTADO PRESUPUESTAL DE EGRESOS
COMITÁN DE DOMÍNGUEZ
ESTADO PRESUPUESTAL DE EGRESOS DEL PERIODO: Del 01/01/2016 al 31/12/2016

EPE - BIS
30-may.-17
Pág. 14 de 44

Clave Presupuestal SubPrograma-Proyecto-Obra-Partida-Area	Concepto	EROGADO												SALDOS ACTUALES		
		MOVIMIENTOS DEL PERIODO ANTERIOR				MOVIMIENTOS DEL PERIODO ACTUAL				MOVIMIENTOS ACUMULADOS						
		Comprometido	Devengado	Ejercido	Pagado	Comprometido	Devengado	Ejercido	Pagado	Comprometido	Devengado	Ejercido	Pagado	Presup. Modif.	Erogado	Saldo Disponible
12-10-00005-6143-010900	MANTENIMIENTO DE ALUMBRADO PUBLICO EN ZONA RURAL	0.00	0.00	0.00	0.00	0.00	0.00	0.00	325,105.93	0.00	0.00	0.00	325,105.93	325,105.93	325,105.93	0.00
SFUN.: 6 SERVICIOS COMUNALES		**0.00**	**0.00**	**0.00**	**0.00**	**0.00**	**0.00**	**0.00**	**0.00**	**0.00**	**0.00**	**0.00**	**0.00**	**0.00**	**0.00**	**0.00**
LOC.: 0044 - COMITAN DE DOMINGUEZ CABECERA MUNICIPAL		**0.00**	**0.00**	**0.00**	**0.00**	**0.00**	**0.00**	**0.00**	**0.00**	**0.00**	**0.00**	**0.00**	**0.00**	**0.00**	**0.00**	**0.00**
09-09-00006-6141-010900	CONSTRUCCION DE PLATAFORMAS EN EL PANTEON MUNICIPAL	0.00	0.00	0.00	0.00	0.00	0.00	0.00	0.00	0.00	0.00	0.00	0.00	0.00	0.00	0.00
FIN.: 3 DESARROLLO ECONÓMICO		**0.00**	**0.00**	**0.00**	**0.00**	**0.00**	**0.00**	**0.00**	**616,999.33**	**0.00**	**0.00**	**0.00**	**616,999.33**	**616,999.33**	**616,999.33**	**0.00**
FUN.: 5 TRANSPORTE		**0.00**	**0.00**	**0.00**	**0.00**	**0.00**	**0.00**	**0.00**	**616,999.33**	**0.00**	**0.00**	**0.00**	**616,999.33**	**616,999.33**	**616,999.33**	**0.00**
SFUN.: 1 TRANSPORTE POR CARRETERA		**0.00**	**0.00**	**0.00**	**0.00**	**0.00**	**0.00**	**0.00**	**616,999.33**	**0.00**	**0.00**	**0.00**	**616,999.33**	**616,999.33**	**616,999.33**	**0.00**
LOC.: 0044 - COMITAN DE DOMINGUEZ CABECERA MUNICIPAL		**0.00**	**0.00**	**0.00**	**0.00**	**0.00**	**0.00**	**0.00**	**616,999.33**	**0.00**	**0.00**	**0.00**	**616,999.33**	**616,999.33**	**616,999.33**	**0.00**
08-13-00012-6153-010900	COLOCACION Y MANTENIMIENTO DE SEÑALAMIENTOS VIALES EN CALLES Y AVENIDAS DE LA CIUDAD	0.00	0.00	0.00	0.00	0.00	0.00	0.00	616,999.33	0.00	0.00	0.00	616,999.33	616,999.33	616,999.33	0.00
FF. : AB ORDINARIOS ECONOMIAS DE AÑOS ANTERIORES		**0.00**	**0.00**	**0.00**	**0.00**	**0.00**	**0.00**	**0.00**	**1,314,320.00**	**0.00**	**0.00**	**0.00**	**1,314,320.00**	**1,872,444.74**	**1,314,320.00**	**558,124.74**
PROG. : 01 SERVICIOS ADMINISTRATIVOS		**0.00**	**0.00**	**0.00**	**0.00**	**0.00**	**0.00**	**0.00**	**953,833.86**	**0.00**	**0.00**	**0.00**	**953,833.86**	**1,511,958.60**	**953,833.86**	**558,124.74**
FIN.: 1 GOBIERNO		**0.00**	**0.00**	**0.00**	**0.00**	**0.00**	**0.00**	**0.00**	**953,833.86**	**0.00**	**0.00**	**0.00**	**953,833.86**	**953,833.86**	**953,833.86**	**0.00**
FUN.: 2 JUSTICIA		**0.00**	**0.00**	**0.00**	**0.00**	**0.00**	**0.00**	**0.00**	**349.50**	**0.00**	**0.00**	**0.00**	**349.50**	**349.50**	**349.50**	**0.00**
SFUN.: 1 IMPARTICIÓN DE JUSTICIA		**0.00**	**0.00**	**0.00**	**0.00**	**0.00**	**0.00**	**0.00**	**349.50**	**0.00**	**0.00**	**0.00**	**349.50**	**349.50**	**349.50**	**0.00**
LOC.: 0001 - CABECERA MUNICIPAL		**0.00**	**0.00**	**0.00**	**0.00**	**0.00**	**0.00**	**0.00**	**349.50**	**0.00**	**0.00**	**0.00**	**349.50**	**349.50**	**349.50**	**0.00**
06-00-00000-2611-010600	COMBUSTIBLES	0.00	0.00	0.00	0.00	0.00	0.00	0.00	349.50	0.00	0.00	0.00	349.50	349.50	349.50	0.00
FUN.: 3 COORDINACION DE LA POLITICA DE GOBIERNO		**0.00**	**0.00**	**0.00**	**0.00**	**0.00**	**0.00**	**0.00**	**951,900.56**	**0.00**	**0.00**	**0.00**	**951,900.56**	**951,900.56**	**951,900.56**	**0.00**
SFUN.: 1 PRESIDENCIA / GUBERNATURA		**0.00**	**0.00**	**0.00**	**0.00**	**0.00**	**0.00**	**0.00**	**945,230.56**	**0.00**	**0.00**	**0.00**	**945,230.56**	**945,230.56**	**945,230.56**	**0.00**
LOC.: 0001 - CABECERA MUNICIPAL		**0.00**	**0.00**	**0.00**	**0.00**	**0.00**	**0.00**	**0.00**	**945,230.56**	**0.00**	**0.00**	**0.00**	**945,230.56**	**945,230.56**	**945,230.56**	**0.00**
02-00-00000-2611-010200	COMBUSTIBLES	0.00	0.00	0.00	0.00	0.00	0.00	0.00	616,928.67	0.00	0.00	0.00	616,928.67	616,928.67	616,928.67	0.00
02-00-00000-3311-010200	ASESORÍA	0.00	0.00	0.00	0.00	0.00	0.00	0.00	328,301.89	0.00	0.00	0.00	328,301.89	328,301.89	328,301.89	0.00
SFUN.: 9 OTROS		**0.00**	**0.00**	**0.00**	**0.00**	**0.00**	**0.00**	**0.00**	**6,670.00**	**0.00**	**0.00**	**0.00**	**6,670.00**	**6,670.00**	**6,670.00**	**0.00**
LOC.: 0001 - CABECERA MUNICIPAL		**0.00**	**0.00**	**0.00**	**0.00**	**0.00**	**0.00**	**0.00**	**6,670.00**	**0.00**	**0.00**	**0.00**	**6,670.00**	**6,670.00**	**6,670.00**	**0.00**
09-00-00000-2611-010900	COMBUSTIBLES	0.00	0.00	0.00	0.00	0.00	0.00	0.00	6,670.00	0.00	0.00	0.00	6,670.00	6,670.00	6,670.00	0.00
FUN.: 5 ASUNTOS FINANCIEROS Y HACENDARIOS		**0.00**	**0.00**	**0.00**	**0.00**	**0.00**	**0.00**	**0.00**	**1,583.80**	**0.00**	**0.00**	**0.00**	**1,583.80**	**1,583.80**	**1,583.80**	**0.00**
SFUN.: 2 ASUNTOS HACENDARIOS		**0.00**	**0.00**	**0.00**	**0.00**	**0.00**	**0.00**	**0.00**	**1,583.80**	**0.00**	**0.00**	**0.00**	**1,583.80**	**1,583.80**	**1,583.80**	**0.00**

ESTADO PRESUPUESTAL DE EGRESOS
COMITÁN DE DOMÍNGUEZ
ESTADO PRESUPUESTAL DE EGRESOS DEL PERIODO: Del 01/01/2016 al 31/12/2016

EPE - BIS
30-may.-17
Pág. 15 de 44

Clave Presupuestal SubPrograma-Proyecto-Obra-Partida-Area	Concepto	EROGADO												SALDOS ACTUALES		
		MOVIMIENTOS DEL PERIODO ANTERIOR				MOVIMIENTOS DEL PERIODO ACTUAL				MOVIMIENTOS ACUMULADOS						
		Comprometido	Devengado	Ejercido	Pagado	Comprometido	Devengado	Ejercido	Pagado	Comprometido	Devengado	Ejercido	Pagado	Presup. Modif.	Erogado	Saldo Disponible
LOC.: 0001 - CABECERA MUNICIPAL		**0.00**	**0.00**	**0.00**	**0.00**	**0.00**	**0.00**	**0.00**	**1,583.80**	**0.00**	**0.00**	**0.00**	**1,583.80**	**1,583.80**	**1,583.80**	**0.00**
04-00-00000-2611-010400	COMBUSTIBLES	0.00	0.00	0.00	0.00	0.00	0.00	0.00	1,048.50	0.00	0.00	0.00	1,048.50	1,048.50	1,048.50	0.00
04-00-00000-3411-010400	SERVICIOS FINANCIEROS Y BANCARIOS	0.00	0.00	0.00	0.00	0.00	0.00	0.00	535.30	0.00	0.00	0.00	535.30	535.30	535.30	0.00
FIN.: 4 OTRAS NO CLASIFICADAS EN FUNCIONES ANTERIORES		**0.00**	**0.00**	**0.00**	**0.00**	**0.00**	**0.00**	**0.00**	**0.00**	**0.00**	**0.00**	**0.00**	**0.00**	**558,124.74**	**0.00**	**558,124.74**
FUN.: 2 TRANSFERENCIAS, PARTICIPACIONES Y APORTACIONES ENTRE DIFERENTES NIVELES Y		**0.00**	**0.00**	**0.00**	**0.00**	**0.00**	**0.00**	**0.00**	**0.00**	**0.00**	**0.00**	**0.00**	**0.00**	**558,124.74**	**0.00**	**558,124.74**
SFUN.: 1 TRANSFERENCIAS ENTRE DIFERENTES NIVELES Y ORDENES DE GOBIERNO		**0.00**	**0.00**	**0.00**	**0.00**	**0.00**	**0.00**	**0.00**	**0.00**	**0.00**	**0.00**	**0.00**	**0.00**	**558,124.74**	**0.00**	**558,124.74**
LOC.: 0001 - CABECERA MUNICIPAL		**0.00**	**0.00**	**0.00**	**0.00**	**0.00**	**0.00**	**0.00**	**0.00**	**0.00**	**0.00**	**0.00**	**0.00**	**558,124.74**	**0.00**	**558,124.74**
10-00-00000-8111-011000	FONDO GENERAL DE PARTICIPACIONES	0.00	0.00	0.00	0.00	0.00	0.00	0.00	0.00	0.00	0.00	0.00	0.00	558,124.74	0.00	558,124.74
PROG. : 02 SERVICIOS PUBLICOS		**0.00**	**0.00**	**0.00**	**0.00**	**0.00**	**0.00**	**0.00**	**360,486.14**	**0.00**	**0.00**	**0.00**	**360,486.14**	**360,486.14**	**360,486.14**	**0.00**
FIN.: 1 GOBIERNO		**0.00**	**0.00**	**0.00**	**0.00**	**0.00**	**0.00**	**0.00**	**10,571.19**	**0.00**	**0.00**	**0.00**	**10,571.19**	**10,571.19**	**10,571.19**	**0.00**
FUN.: 7 ASUNTOS DE ORDEN PUBLICO Y DE SEGURIDAD INTERIOR		**0.00**	**0.00**	**0.00**	**0.00**	**0.00**	**0.00**	**0.00**	**10,571.19**	**0.00**	**0.00**	**0.00**	**10,571.19**	**10,571.19**	**10,571.19**	**0.00**
SFUN.: 1 POLICÍA		**0.00**	**0.00**	**0.00**	**0.00**	**0.00**	**0.00**	**0.00**	**10,571.19**	**0.00**	**0.00**	**0.00**	**10,571.19**	**10,571.19**	**10,571.19**	**0.00**
LOC.: 0001 - CABECERA MUNICIPAL		**0.00**	**0.00**	**0.00**	**0.00**	**0.00**	**0.00**	**0.00**	**10,571.19**	**0.00**	**0.00**	**0.00**	**10,571.19**	**10,571.19**	**10,571.19**	**0.00**
01-00-00000-2611-020100	COMBUSTIBLES	0.00	0.00	0.00	0.00	0.00	0.00	0.00	10,571.19	0.00	0.00	0.00	10,571.19	10,571.19	10,571.19	0.00
FIN.: 2 DESARROLLO SOCIAL		**0.00**	**0.00**	**0.00**	**0.00**	**0.00**	**0.00**	**0.00**	**321,444.75**	**0.00**	**0.00**	**0.00**	**321,444.75**	**321,444.75**	**321,444.75**	**0.00**
FUN.: 1 PROTECCION AMBIENTAL		**0.00**	**0.00**	**0.00**	**0.00**	**0.00**	**0.00**	**0.00**	**302,895.25**	**0.00**	**0.00**	**0.00**	**302,895.25**	**302,895.25**	**302,895.25**	**0.00**
SFUN.: 1 ORDENACIÓN DE DESECHOS		**0.00**	**0.00**	**0.00**	**0.00**	**0.00**	**0.00**	**0.00**	**302,895.25**	**0.00**	**0.00**	**0.00**	**302,895.25**	**302,895.25**	**302,895.25**	**0.00**
LOC.: 0001 - CABECERA MUNICIPAL		**0.00**	**0.00**	**0.00**	**0.00**	**0.00**	**0.00**	**0.00**	**302,895.25**	**0.00**	**0.00**	**0.00**	**302,895.25**	**302,895.25**	**302,895.25**	**0.00**
02-00-00000-1221-020200	SUELDO AL PERSONAL EVENTUAL	0.00	0.00	0.00	0.00	0.00	0.00	0.00	1,998.00	0.00	0.00	0.00	1,998.00	1,998.00	1,998.00	0.00
02-00-00000-2611-020200	COMBUSTIBLES	0.00	0.00	0.00	0.00	0.00	0.00	0.00	300,897.25	0.00	0.00	0.00	300,897.25	300,897.25	300,897.25	0.00
FUN.: 2 VIVIENDA Y SERVICIOS A LA COMUNIDAD		**0.00**	**0.00**	**0.00**	**0.00**	**0.00**	**0.00**	**0.00**	**18,549.50**	**0.00**	**0.00**	**0.00**	**18,549.50**	**18,549.50**	**18,549.50**	**0.00**
SFUN.: 6 SERVICIOS COMUNALES		**0.00**	**0.00**	**0.00**	**0.00**	**0.00**	**0.00**	**0.00**	**18,549.50**	**0.00**	**0.00**	**0.00**	**18,549.50**	**18,549.50**	**18,549.50**	**0.00**
LOC.: 0001 - CABECERA MUNICIPAL		**0.00**	**0.00**	**0.00**	**0.00**	**0.00**	**0.00**	**0.00**	**18,549.50**	**0.00**	**0.00**	**0.00**	**18,549.50**	**18,549.50**	**18,549.50**	**0.00**
04-00-00000-2611-020400	COMBUSTIBLES	0.00	0.00	0.00	0.00	0.00	0.00	0.00	18,549.50	0.00	0.00	0.00	18,549.50	18,549.50	18,549.50	0.00
FIN.: 3 DESARROLLO ECONÓMICO		**0.00**	**0.00**	**0.00**	**0.00**	**0.00**	**0.00**	**0.00**	**28,470.20**	**0.00**	**0.00**	**0.00**	**28,470.20**	**28,470.20**	**28,470.20**	**0.00**

ESTADO PRESUPUESTAL DE EGRESOS
COMITÁN DE DOMÍNGUEZ
ESTADO PRESUPUESTAL DE EGRESOS DEL PERIODO: Del 01/01/2016 al 31/12/2016

EPE - BIS
30-may.-17
Pág. 16 de 44

Clave Presupuestal SubPrograma-Proyecto-Obra-Partida-Area	Concepto	EROGADO												SALDOS ACTUALES		
		MOVIMIENTOS DEL PERIODO ANTERIOR				MOVIMIENTOS DEL PERIODO ACTUAL				MOVIMIENTOS ACUMULADOS						
		Comprometido	Devengado	Ejercido	Pagado	Comprometido	Devengado	Ejercido	Pagado	Comprometido	Devengado	Ejercido	Pagado	Presup. Modif.	Erogado	Saldo Disponible
FUN.: 2 AGROPECUARIA, SILVICULTURA, PESCA Y CAZA		0.00	0.00	0.00	0.00	0.00	0.00	0.00	28,470.20	0.00	0.00	0.00	28,470.20	28,470.20	28,470.20	0.00
SFUN.: 1 AGROPECUARIA		0.00	0.00	0.00	0.00	0.00	0.00	0.00	28,470.20	0.00	0.00	0.00	28,470.20	28,470.20	28,470.20	0.00
LOC.: 0001 - CABECERA MUNICIPAL		0.00	0.00	0.00	0.00	0.00	0.00	0.00	28,470.20	0.00	0.00	0.00	28,470.20	28,470.20	28,470.20	0.00
12-00-00000-2611-021200	COMBUSTIBLES	0.00	0.00	0.00	0.00	0.00	0.00	0.00	28,470.20	0.00	0.00	0.00	28,470.20	28,470.20	28,470.20	0.00
FF. : CB OTROS CONVENIDOS ECONOMIAS DE AÑOS ANTERIORES		0.00	0.00	0.00	0.00	0.00	0.00	0.00	0.00	0.00	0.00	0.00	0.00	9.36	0.00	9.36
PROG. : 01 SERVICIOS ADMINISTRATIVOS		0.00	0.00	0.00	0.00	0.00	0.00	0.00	0.00	0.00	0.00	0.00	0.00	9.36	0.00	9.36
FIN.: 4 OTRAS NO CLASIFICADAS EN FUNCIONES ANTERIORES		0.00	0.00	0.00	0.00	0.00	0.00	0.00	0.00	0.00	0.00	0.00	0.00	9.36	0.00	9.36
FUN.: 2 TRANSFERENCIAS, PARTICIPACIONES Y APORTACIONES ENTRE DIFERENTES NIVELES Y		0.00	0.00	0.00	0.00	0.00	0.00	0.00	0.00	0.00	0.00	0.00	0.00	9.36	0.00	9.36
SFUN.: 1 TRANSFERENCIAS ENTRE DIFERENTES NIVELES Y ORDENES DE GOBIERNO		0.00	0.00	0.00	0.00	0.00	0.00	0.00	0.00	0.00	0.00	0.00	0.00	9.36	0.00	9.36
LOC.: 0001 - CABECERA MUNICIPAL		0.00	0.00	0.00	0.00	0.00	0.00	0.00	0.00	0.00	0.00	0.00	0.00	9.36	0.00	9.36
10-00-00000-8329-011000	OTRAS APORTACIONES DE LA FEDERACIÓN A MUNICIPIOS	0.00	0.00	0.00	0.00	0.00	0.00	0.00	0.00	0.00	0.00	0.00	0.00	9.36	0.00	9.36
FF. : CD OTROS CONVENIDOS PRODUCTOS FINANCIEROS DE AÑOS ANTERIORES		0.00	0.00	0.00	0.00	0.00	0.00	0.00	1,426.16	0.00	0.00	0.00	1,426.16	2,831.87	1,426.16	1,405.71
PROG. : 01 SERVICIOS ADMINISTRATIVOS		0.00	0.00	0.00	0.00	0.00	0.00	0.00	1,426.16	0.00	0.00	0.00	1,426.16	2,831.87	1,426.16	1,405.71
FIN.: 1 GOBIERNO		0.00	0.00	0.00	0.00	0.00	0.00	0.00	1,426.16	0.00	0.00	0.00	1,426.16	1,426.16	1,426.16	0.00
FUN.: 5 ASUNTOS FINANCIEROS Y HACENDARIOS		0.00	0.00	0.00	0.00	0.00	0.00	0.00	1,426.16	0.00	0.00	0.00	1,426.16	1,426.16	1,426.16	0.00
SFUN.: 2 ASUNTOS HACENDARIOS		0.00	0.00	0.00	0.00	0.00	0.00	0.00	1,426.16	0.00	0.00	0.00	1,426.16	1,426.16	1,426.16	0.00
LOC.: 0001 - CABECERA MUNICIPAL		0.00	0.00	0.00	0.00	0.00	0.00	0.00	1,426.16	0.00	0.00	0.00	1,426.16	1,426.16	1,426.16	0.00
04-00-00000-3411-010400	SERVICIOS FINANCIEROS Y BANCARIOS	0.00	0.00	0.00	0.00	0.00	0.00	0.00	1,426.16	0.00	0.00	0.00	1,426.16	1,426.16	1,426.16	0.00
FIN.: 4 OTRAS NO CLASIFICADAS EN FUNCIONES ANTERIORES		0.00	0.00	0.00	0.00	0.00	0.00	0.00	0.00	0.00	0.00	0.00	0.00	1,405.71	0.00	1,405.71
FUN.: 2 TRANSFERENCIAS, PARTICIPACIONES Y APORTACIONES ENTRE DIFERENTES NIVELES Y		0.00	0.00	0.00	0.00	0.00	0.00	0.00	0.00	0.00	0.00	0.00	0.00	1,405.71	0.00	1,405.71
SFUN.: 1 TRANSFERENCIAS ENTRE DIFERENTES NIVELES Y ORDENES DE GOBIERNO		0.00	0.00	0.00	0.00	0.00	0.00	0.00	0.00	0.00	0.00	0.00	0.00	1,405.71	0.00	1,405.71
LOC.: 0001 - CABECERA MUNICIPAL		0.00	0.00	0.00	0.00	0.00	0.00	0.00	0.00	0.00	0.00	0.00	0.00	1,405.71	0.00	1,405.71
10-00-00000-8329-011000	OTRAS APORTACIONES DE LA FEDERACIÓN A MUNICIPIOS	0.00	0.00	0.00	0.00	0.00	0.00	0.00	0.00	0.00	0.00	0.00	0.00	1,405.71	0.00	1,405.71

ESTADO PRESUPUESTAL DE EGRESOS
COMITÁN DE DOMÍNGUEZ
ESTADO PRESUPUESTAL DE EGRESOS DEL PERIODO: Del 01/01/2016 al 31/12/2016

EPE - BIS
30-may.-17
Pág. 17 de 44

Clave Presupuestal SubPrograma-Proyecto-Obra-Partida-Area	Concepto	EROGADO												SALDOS ACTUALES		
		MOVIMIENTOS DEL PERIODO ANTERIOR				MOVIMIENTOS DEL PERIODO ACTUAL				MOVIMIENTOS ACUMULADOS						
		Comprometido	Devengado	Ejercido	Pagado	Comprometido	Devengado	Ejercido	Pagado	Comprometido	Devengado	Ejercido	Pagado	Presup. Modif.	Erogado	Saldo Disponible
FF. : DA TRANSFERENCIAS Y RECURSOS ADICIONALES ESTATALES AÑO EN CURSO		0.00	0.00	0.00	0.00	8,037,601.58	0.00	0.00	4,834,542.73	8,037,601.58	0.00	0.00	4,834,542.73	12,872,144.31	12,872,144.31	0.00
PROG. : AS AGUA Y SANEAMIENTO		0.00	0.00	0.00	0.00	8,037,601.58	0.00	0.00	4,834,542.73	8,037,601.58	0.00	0.00	4,834,542.73	12,872,144.31	12,872,144.31	0.00
FIN.: 2 DESARROLLO SOCIAL		0.00	0.00	0.00	0.00	8,037,601.58	0.00	0.00	4,834,542.73	8,037,601.58	0.00	0.00	4,834,542.73	12,872,144.31	12,872,144.31	0.00
FUN.: 2 VIVIENDA Y SERVICIOS A LA COMUNIDAD		0.00	0.00	0.00	0.00	8,037,601.58	0.00	0.00	4,834,542.73	8,037,601.58	0.00	0.00	4,834,542.73	12,872,144.31	12,872,144.31	0.00
SFUN.: 3 ABASTECIMIENTO DE AGUA		0.00	0.00	0.00	0.00	8,037,601.58	0.00	0.00	4,834,542.73	8,037,601.58	0.00	0.00	4,834,542.73	12,872,144.31	12,872,144.31	0.00
LOC.: 0044 - COMITAN DE DOMINGUEZ CABECERA MUNICIPAL		0.00	0.00	0.00	0.00	8,037,601.58	0.00	0.00	4,834,542.73	8,037,601.58	0.00	0.00	4,834,542.73	12,872,144.31	12,872,144.31	0.00
09-05-90001-6143-010900	REHABILITACION DEL SISTEMA DE AGUA POTABLE, BARRIO EL CEDRO	0.00	0.00	0.00	0.00	8,037,601.58	0.00	0.00	4,834,542.73	8,037,601.58	0.00	0.00	4,834,542.73	12,872,144.31	12,872,144.31	0.00
FF. : DB TRANSFERENCIAS Y RECURSOS ADICIONALES ESTATALES ECONOMIAS DE AÑOS ANTERIORES		0.00	0.00	0.00	0.00	0.00	0.00	0.00	0.00	0.00	0.00	0.00	0.00	0.30	0.00	0.30
PROG. : 01 SERVICIOS ADMINISTRATIVOS		0.00	0.00	0.00	0.00	0.00	0.00	0.00	0.00	0.00	0.00	0.00	0.00	0.30	0.00	0.30
FIN.: 4 OTRAS NO CLASIFICADAS EN FUNCIONES ANTERIORES		0.00	0.00	0.00	0.00	0.00	0.00	0.00	0.00	0.00	0.00	0.00	0.00	0.30	0.00	0.30
FUN.: 2 TRANSFERENCIAS, PARTICIPACIONES Y APORTACIONES ENTRE DIFERENTES NIVELES Y		0.00	0.00	0.00	0.00	0.00	0.00	0.00	0.00	0.00	0.00	0.00	0.00	0.30	0.00	0.30
SFUN.: 1 TRANSFERENCIAS ENTRE DIFERENTES NIVELES Y ORDENES DE GOBIERNO		0.00	0.00	0.00	0.00	0.00	0.00	0.00	0.00	0.00	0.00	0.00	0.00	0.30	0.00	0.30
LOC.: 0001 - CABECERA MUNICIPAL		0.00	0.00	0.00	0.00	0.00	0.00	0.00	0.00	0.00	0.00	0.00	0.00	0.30	0.00	0.30
10-00-00000-8329-011000	OTRAS APORTACIONES DE LA FEDERACIÓN A MUNICIPIOS	0.00	0.00	0.00	0.00	0.00	0.00	0.00	0.00	0.00	0.00	0.00	0.00	0.30	0.00	0.30
FF. : DD TRANSFERENCIAS Y RECURSOS ADICIONALES ESTATALES PRODUCTOS FINANCIEROS DE AÑOS ANTERIORES		0.00	0.00	0.00	0.00	0.00	0.00	0.00	0.00	0.00	0.00	0.00	0.00	754.73	0.00	754.73
PROG. : 01 SERVICIOS ADMINISTRATIVOS		0.00	0.00	0.00	0.00	0.00	0.00	0.00	0.00	0.00	0.00	0.00	0.00	754.73	0.00	754.73
FIN.: 4 OTRAS NO CLASIFICADAS EN FUNCIONES ANTERIORES		0.00	0.00	0.00	0.00	0.00	0.00	0.00	0.00	0.00	0.00	0.00	0.00	754.73	0.00	754.73
FUN.: 2 TRANSFERENCIAS, PARTICIPACIONES Y APORTACIONES ENTRE DIFERENTES NIVELES Y		0.00	0.00	0.00	0.00	0.00	0.00	0.00	0.00	0.00	0.00	0.00	0.00	754.73	0.00	754.73
SFUN.: 1 TRANSFERENCIAS ENTRE DIFERENTES NIVELES Y ORDENES DE GOBIERNO		0.00	0.00	0.00	0.00	0.00	0.00	0.00	0.00	0.00	0.00	0.00	0.00	754.73	0.00	754.73
LOC.: 0001 - CABECERA MUNICIPAL		0.00	0.00	0.00	0.00	0.00	0.00	0.00	0.00	0.00	0.00	0.00	0.00	754.73	0.00	754.73
10-00-00000-8329-011000	OTRAS APORTACIONES DE LA FEDERACIÓN A MUNICIPIOS	0.00	0.00	0.00	0.00	0.00	0.00	0.00	0.00	0.00	0.00	0.00	0.00	754.73	0.00	754.73

ESTADO PRESUPUESTAL DE EGRESOS
COMITÁN DE DOMÍNGUEZ
ESTADO PRESUPUESTAL DE EGRESOS DEL PERIODO: Del 01/01/2016 al 31/12/2016

EPE - BIS
30-may.-17

Clave Presupuestal SubPrograma-Proyecto-Obra-Partida-Area	Concepto	EROGADO												SALDOS ACTUALES		
		MOVIMIENTOS DEL PERIODO ANTERIOR				MOVIMIENTOS DEL PERIODO ACTUAL				MOVIMIENTOS ACUMULADOS						
		Comprometido	Devengado	Ejercido	Pagado	Comprometido	Devengado	Ejercido	Pagado	Comprometido	Devengado	Ejercido	Pagado	Presup. Modif.	Erogado	Saldo Disponible
FF. : DE TRANSFERENCIAS Y RECURSOS ADICIONALES ESTATALES PRODUCTOS FINANCIEROS AÑO EN CURSO		0.00	0.00	0.00	0.00	0.00	0.00	0.00	0.00	0.00	0.00	0.00	0.00	45.72	0.00	45.72
PROG. : 01 SERVICIOS ADMINISTRATIVOS		0.00	0.00	0.00	0.00	0.00	0.00	0.00	0.00	0.00	0.00	0.00	0.00	45.72	0.00	45.72
FIN.: 4 OTRAS NO CLASIFICADAS EN FUNCIONES ANTERIORES		0.00	0.00	0.00	0.00	0.00	0.00	0.00	0.00	0.00	0.00	0.00	0.00	45.72	0.00	45.72
FUN.: 2 TRANSFERENCIAS, PARTICIPACIONES Y APORTACIONES ENTRE DIFERENTES NIVELES Y		0.00	0.00	0.00	0.00	0.00	0.00	0.00	0.00	0.00	0.00	0.00	0.00	45.72	0.00	45.72
SFUN.: 1 TRANSFERENCIAS ENTRE DIFERENTES NIVELES Y ORDENES DE GOBIERNO		0.00	0.00	0.00	0.00	0.00	0.00	0.00	0.00	0.00	0.00	0.00	0.00	45.72	0.00	45.72
LOC.: 0001 - CABECERA MUNICIPAL		0.00	0.00	0.00	0.00	0.00	0.00	0.00	0.00	0.00	0.00	0.00	0.00	45.72	0.00	45.72
10-00-00000-8329-011000	OTRAS APORTACIONES DE LA FEDERACIÓN A MUNICIPIOS	0.00	0.00	0.00	0.00	0.00	0.00	0.00	0.00	0.00	0.00	0.00	0.00	45.72	0.00	45.72
FF. : EA FISM AÑO EN CURSO		0.00	0.00	0.00	0.00	27,793,794.20	0.00	0.00	65,678,722.31	27,793,794.20	0.00	0.00	65,678,722.31	93,472,518.39	93,472,516.51	1.88
PROG. : 01 SERVICIOS ADMINISTRATIVOS		0.00	0.00	0.00	0.00	0.00	0.00	0.00	0.00	0.00	0.00	0.00	0.00	1.88	0.00	1.88
FIN.: 4 OTRAS NO CLASIFICADAS EN FUNCIONES ANTERIORES		0.00	0.00	0.00	0.00	0.00	0.00	0.00	0.00	0.00	0.00	0.00	0.00	1.88	0.00	1.88
FUN.: 2 TRANSFERENCIAS, PARTICIPACIONES Y APORTACIONES ENTRE DIFERENTES NIVELES Y		0.00	0.00	0.00	0.00	0.00	0.00	0.00	0.00	0.00	0.00	0.00	0.00	1.88	0.00	1.88
SFUN.: 1 TRANSFERENCIAS ENTRE DIFERENTES NIVELES Y ORDENES DE GOBIERNO		0.00	0.00	0.00	0.00	0.00	0.00	0.00	0.00	0.00	0.00	0.00	0.00	1.88	0.00	1.88
LOC.: 0001 - CABECERA MUNICIPAL		0.00	0.00	0.00	0.00	0.00	0.00	0.00	0.00	0.00	0.00	0.00	0.00	1.88	0.00	1.88
10-00-00000-8321-011000	FONDO DE APORTACIONES PARA LA INFRAESTRUCTURA SOCIAL MUNICIPAL. (FISM)	0.00	0.00	0.00	0.00	0.00	0.00	0.00	0.00	0.00	0.00	0.00	0.00	1.88	0.00	1.88
PROG. : AS AGUA Y SANEAMIENTO		0.00	0.00	0.00	0.00	20,687,273.08	0.00	0.00	29,551,551.00	20,687,273.08	0.00	0.00	29,551,551.00	50,238,824.08	50,238,824.08	0.00
FIN.: 2 DESARROLLO SOCIAL		0.00	0.00	0.00	0.00	20,687,273.08	0.00	0.00	29,551,551.00	20,687,273.08	0.00	0.00	29,551,551.00	50,238,824.08	50,238,824.08	0.00
FUN.: 2 VIVIENDA Y SERVICIOS A LA COMUNIDAD		0.00	0.00	0.00	0.00	20,687,273.08	0.00	0.00	29,551,551.00	20,687,273.08	0.00	0.00	29,551,551.00	50,238,824.08	50,238,824.08	0.00
SFUN.: 3 ABASTECIMIENTO DE AGUA		0.00	0.00	0.00	0.00	20,687,273.08	0.00	0.00	29,551,551.00	20,687,273.08	0.00	0.00	29,551,551.00	50,238,824.08	50,238,824.08	0.00
LOC.: 0005 - EJIDO AJAYAXH		0.00	0.00	0.00	0.00	0.00	0.00	0.00	1,752,065.61	0.00	0.00	0.00	1,752,065.61	1,752,065.61	1,752,065.61	0.00
09-05-30004-6143-010900	REHABILITACION DEL SISTEMA DE AGUA POTABLE (2A. ETAPA)	0.00	0.00	0.00	0.00	0.00	0.00	0.00	1,752,065.61	0.00	0.00	0.00	1,752,065.61	1,752,065.61	1,752,065.61	0.00
LOC.: 0044 - COMITAN DE DOMINGUEZ CABECERA MUNICIPAL		0.00	0.00	0.00	0.00	19,590,514.64	0.00	0.00	16,741,824.88	19,590,514.64	0.00	0.00	16,741,824.88	36,332,339.52	36,332,339.52	0.00
11-05-30005-6143-010900	REHABILITACION DE RED DE DRENAJE SANITARIO (5A. CALLE NORTE PONIENTE Y 6A. CALLE NORTE PONIENTE). BARRIO SANTA CECILIA	0.00	0.00	0.00	0.00	0.00	0.00	0.00	275,843.92	0.00	0.00	0.00	275,843.92	275,843.92	275,843.92	0.00
11-05-30014-6143-010900	REHABILITACION DE RED DE DRENAJE SANITARIO (ENTRE CALLE LOS CIPRECES Y BOULEVARD DE LAS FEDERACIONES), COL. COLINAS DEL SOL.	0.00	0.00	0.00	0.00	0.00	0.00	0.00	3,620,708.84	0.00	0.00	0.00	3,620,708.84	3,620,708.84	3,620,708.84	0.00
11-05-30021-6143-010900	REHABILITACION DE RED DE DRENAJE SANITARIO (CALLE DEL TULE), FRACCIONAMIENTO EL LAUREL.	0.00	0.00	0.00	0.00	0.00	0.00	0.00	951,738.66	0.00	0.00	0.00	951,738.66	951,738.66	951,738.66	0.00

ESTADO PRESUPUESTAL DE EGRESOS
COMITÁN DE DOMÍNGUEZ
ESTADO PRESUPUESTAL DE EGRESOS DEL PERIODO: Del 01/01/2016 al 31/12/2016

EPE - BIS
30-may.-17
Pág. 19 de 44

Clave Presupuestal SubPrograma-Proyecto-Obra-Partida-Area	Concepto	EROGADO												SALDOS ACTUALES		
		MOVIMIENTOS DEL PERIODO ANTERIOR				MOVIMIENTOS DEL PERIODO ACTUAL				MOVIMIENTOS ACUMULADOS						
		Comprometido	Devengado	Ejercido	Pagado	Comprometido	Devengado	Ejercido	Pagado	Comprometido	Devengado	Ejercido	Pagado	Presup. Modif.	Erogado	Saldo Disponible
11-05-30024-6143-010900	REHABILITACION DE RED DE DRENAJE SANITARIO (CALLE 18 DE MARZO ENTRE LA 30A. SUR ORIENTE Y 35A. SUR ORIENTE), COL. MARIANO N. RUIZ	0.00	0.00	0.00	0.00	161,321.49	0.00	0.00	1,388,223.30	161,321.49	0.00	0.00	1,388,223.30	1,549,544.79	1,549,544.79	0.00
11-05-30063-6143-010900	REHABILITACION DE RED DE DRENAJE SANITARIO (3A. AVENIDA PONIENTE SUR ENTRE 3A. Y 5A. CALLE SUR PONIENTE)	0.00	0.00	0.00	0.00	0.00	0.00	0.00	700,669.64	0.00	0.00	0.00	700,669.64	700,669.64	700,669.64	0.00
11-05-30074-6143-010900	REHABILITACION DE RED DE DRENAJE SANITARIO (8A. AVENIDA ORIENTE SUR ENTRE CALLE CENTRAL LIC. BENITO JUAREZ Y 1A. CALLE SUR ORIENTE), BARRIO LA PILITA SECA.	0.00	0.00	0.00	0.00	0.00	0.00	0.00	235,345.35	0.00	0.00	0.00	235,345.35	235,345.35	235,345.35	0.00
11-05-30088-6143-010900	REHABILITACION DE DRENAJE PLUVIAL (5A. NTE. PTE. "A" ENTRE 5A. Y 6A. NTE. PTE.), BARRIO LA CUEVA	0.00	0.00	0.00	0.00	0.00	0.00	0.00	308,479.21	0.00	0.00	0.00	308,479.21	308,479.21	308,479.21	0.00
11-05-30108-6143-010900	AMPLIACION DE RED DE DRENAJE SANITARIO BOULEVARD DEL HOSPITAL DE LA MUJER HACIA LA PLANTA DE TRATAMIENTO (CAUCE PRINCIPAL CHICHIMA ACAPETAGUA)	0.00	0.00	0.00	0.00	5,644,035.47	0.00	0.00	0.00	5,644,035.47	0.00	0.00	0.00	5,644,035.47	5,644,035.47	0.00
11-05-30109-6143-010900	REHABILITACION DE RED DE DRENAJE SANITARIO (CAUCE PRINCIPAL BARRIO EL XXV, BARRIO PUENTE HIDALGO Y BARRIO YALCHIVOL)	0.00	0.00	0.00	0.00	5,276,106.81	0.00	0.00	0.00	5,276,106.81	0.00	0.00	0.00	5,276,106.81	5,276,106.81	0.00
11-05-30111-6143-010900	REHABILITACION DE RED DE DRENAJE SANITARIO (LIBRAMIENTO ORIENTE NORTE ENTRE 3A CALLE NTE OTE Y 3A. CALLE SUR OTE.), BARRIO JERUSALEN	0.00	0.00	0.00	0.00	1,176,607.14	0.00	0.00	0.00	1,176,607.14	0.00	0.00	0.00	1,176,607.14	1,176,607.14	0.00
11-05-30112-6143-010900	REHABILITACION DE RED DE DRENAJE SANITARIO (CALLE EL PANTEON), BARRIO CALZADA DEL PANTEON.	0.00	0.00	0.00	0.00	0.00	0.00	0.00	85,959.93	0.00	0.00	0.00	85,959.93	85,959.93	85,959.93	0.00
11-02-30016-6144-010900	AMPLIACION DE RED DE DRENAJE SANITARIO (CALLE 8A. SUR ORIENTE ENTRE PERIFERICO SUR ORIENTE Y RIO GRANDE), BARRIO CERRITO NITRE	0.00	0.00	0.00	0.00	202,629.97	0.00	0.00	810,519.83	202,629.97	0.00	0.00	810,519.83	1,013,149.80	1,013,149.80	0.00
11-02-30018-6144-010900	AMPLIACION DE RED DE DRENAJE SANITARIA, BARRIO LAS GUAYABAS	0.00	0.00	0.00	0.00	0.00	0.00	0.00	306,228.71	0.00	0.00	0.00	306,228.71	306,228.71	306,228.71	0.00
11-02-30020-6144-010900	AMPLIACION DE DRENAJE PLUVIAL (CALLE CAOBA Y 6A. AVENIDA ORIENTE SUR), FRACCIONAMIENTO EL LAUREL	0.00	0.00	0.00	0.00	446,084.45	0.00	0.00	1,784,386.97	446,084.45	0.00	0.00	1,784,386.97	2,230,471.42	2,230,471.42	0.00
11-02-30022-6144-010900	AMPLIACION DE RED DE DRENAJE SANITARIO (PRIVADA DE LA CALLE CENTRAL BENITO JUAREZ ENTRE CALLE CENTRAL BENITO JUAREZ Y CALLE ANDRES MANUEL LOPEZ OBRADOR), BARRIO PILITA SECA 2ª SECCION	0.00	0.00	0.00	0.00	91,658.75	0.00	0.00	366,634.91	91,658.75	0.00	0.00	366,634.91	458,293.66	458,293.66	0.00
11-02-30023-6144-010900	AMPLIACION DE DRENAJE PLUVIAL (CANAL PRINCIPAL ENTRE 6ª ORIENTE SUR Y PERIFERICO ORIENTE SUR), BARRIO BETHEL.	0.00	0.00	0.00	0.00	0.00	0.00	0.00	3,496,259.26	0.00	0.00	0.00	3,496,259.26	3,496,259.26	3,496,259.26	0.00
11-02-30025-6144-010900	AMPLIACION DE RED DE DRENAJE SANITARIO (PROLONGACION DE LA 4A. CALLE SUR ORIENTE ENTRE PROLONGACION DE LA AVENIDA PARAISO Y CALLE NIÑOS HEROES), BARRIO 27 DE JUNIO	0.00	0.00	0.00	0.00	138,497.33	0.00	0.00	553,995.09	138,497.33	0.00	0.00	553,995.09	692,492.42	692,492.42	0.00
11-02-30026-6144-010900	AMPLIACION DE DRENAJE PLUVIAL (4TA. CALLE NORTE ORIENTE ENTRE 9A Y 10A AVENIDA OTE. NORTE.), BARRIO EL JORDAN 2A. SECCION.	0.00	0.00	0.00	0.00	78,258.98	0.00	0.00	313,035.84	78,258.98	0.00	0.00	313,035.84	391,294.82	391,294.82	0.00
11-02-30061-6144-010900	AMPLIACION DE RED DE DRENAJE PLUVIAL EN AV. LIBERTAD ENTRE CALLE INDEPENDENCIA Y CALLE 24A. SUR ORIENTE FRANCISCO I. MADERO.	0.00	0.00	0.00	0.00	183,962.30	0.00	0.00	0.00	183,962.30	0.00	0.00	0.00	183,962.30	183,962.30	0.00
11-02-30062-6144-010900	AMPLIACION DE RED DE DRENAJE SANITARIO (16A. AVENIDA ORIENTE SUR ENTRE 15A. CALLE SUR ORIENTE Y 16A. CALLE SUR ORIENTE)	0.00	0.00	0.00	0.00	121,560.54	0.00	0.00	486,242.15	121,560.54	0.00	0.00	486,242.15	607,802.69	607,802.69	0.00
11-02-30064-6144-010900	AMPLIACION DE RED DE DRENAJE SANITARIO (4A. CALLE SUR ORIENTE ENTRE 12A. AVENIDA OTE. SUR Y PERIFERICO ORIENTE SUR), BARRIO LOS OLIVOS	0.00	0.00	0.00	0.00	1,101,431.98	0.00	0.00	0.00	1,101,431.98	0.00	0.00	0.00	1,101,431.98	1,101,431.98	0.00

ESTADO PRESUPUESTAL DE EGRESOS
COMITÁN DE DOMÍNGUEZ
ESTADO PRESUPUESTAL DE EGRESOS DEL PERIODO: Del 01/01/2016 al 31/12/2016

EPE - BIS
30-may.-17
Pág. 20 de 44

Clave Presupuestal SubPrograma-Proyecto-Obra-Partida-Area	Concepto	EROGADO												SALDOS ACTUALES		
		MOVIMIENTOS DEL PERIODO ANTERIOR				MOVIMIENTOS DEL PERIODO ACTUAL				MOVIMIENTOS ACUMULADOS						
		Comprometido	Devengado	Ejercido	Pagado	Comprometido	Devengado	Ejercido	Pagado	Comprometido	Devengado	Ejercido	Pagado	Presup. Modif.	Erogado	Saldo Disponible
11-02-30066-6144-010900	AMPLIACION DE RED DE DRENAJE SANITARIO (AV. LOS CIPRECES Y CALLE PRIVADA LOS CIPRECES). BARRIO CRUZ GRANDE 2A SECCION	0.00	0.00	0.00	0.00	0.00	0.00	0.00	185,354.65	0.00	0.00	0.00	185,354.65	185,354.65	185,354.65	0.00
11-02-30067-6144-010900	AMPLIACION DE RED DE DRENAJE SANITARIO (13A. AVENIDA PTE. NTE. Y 9A. CALLE NTE. PTE.). BARRIO EL PIEDRON	0.00	0.00	0.00	0.00	92,756.36	0.00	0.00	353,037.15	92,756.36	0.00	0.00	353,037.15	445,793.51	445,793.51	0.00
11-02-30080-6144-010900	AMPLIACION DE RED DE DRENAJE SANITARIO (PROLONGACION DE LA 7A. CALLE NORTE PONIENTE ENTRE 13A. AVENIDA PONIENTE NORTE Y 16A. AVENIDA PONIENTE NORTE), BARRIO LA CUEVA	0.00	0.00	0.00	0.00	106,811.52	0.00	0.00	427,251.91	106,811.52	0.00	0.00	427,251.91	534,063.43	534,063.43	0.00
11-02-30081-6144-010900	AMPLIACION DE RED DE DRENAJE SANITARIO (4A. CALLE SUR ORIENTE, AVENIDA PRIVADA), FRACC. EL JOCOTE	0.00	0.00	0.00	0.00	836,321.13	0.00	0.00	0.00	836,321.13	0.00	0.00	0.00	836,321.13	836,321.13	0.00
11-02-30087-6144-010900	AMPLIACION DE RED DE DRENAJE SANITARIO (AVENIDA LAS AZUCENAS), BARRIO CERRITO CONCEPCION	0.00	0.00	0.00	0.00	0.00	0.00	0.00	91,909.56	0.00	0.00	0.00	91,909.56	91,909.56	91,909.56	0.00
11-02-30106-6144-010900	AMPLIACION DE RED DE DRENAJE SANITARIO, (FRACC. SALUBRIDAD Y ASISTENCIA S.S.A.	0.00	0.00	0.00	0.00	2,001,957.70	0.00	0.00	0.00	2,001,957.70	0.00	0.00	0.00	2,001,957.70	2,001,957.70	0.00
11-02-30107-6144-010900	AMPLIACION DE RED DE DRENAJE SANITARIO (EN AVENIDAS PINO SUAREZ, ORQUIDEA Y SAN JOSE Y CALLES SAN JUDAS TADEO Y GUADALUPE TEPEYEC), COL. PARAISO CHICHIMA	0.00	0.00	0.00	0.00	1,930,512.72	0.00	0.00	0.00	1,930,512.72	0.00	0.00	0.00	1,930,512.72	1,930,512.72	0.00
LOC.: 0077 - EL LIMON		**0.00**	**0.00**	**0.00**	**0.00**	**0.00**	**0.00**	**0.00**	**79,540.04**	**0.00**	**0.00**	**0.00**	**79,540.04**	**79,540.04**	**79,540.04**	**0.00**
03-03-30031-6321-010900	EQUIPAMIENTO CON DEPOSITO DE AGUA POTABLE	0.00	0.00	0.00	0.00	0.00	0.00	0.00	79,540.04	0.00	0.00	0.00	79,540.04	79,540.04	79,540.04	0.00
LOC.: 0106 - LA SOMBRA		**0.00**	**0.00**	**0.00**	**0.00**	**0.00**	**0.00**	**0.00**	**127,264.06**	**0.00**	**0.00**	**0.00**	**127,264.06**	**127,264.06**	**127,264.06**	**0.00**
03-03-30027-6321-010900	EQUIPAMIENTO CON DEPOSITO DE AGUA POTABLE	0.00	0.00	0.00	0.00	0.00	0.00	0.00	127,264.06	0.00	0.00	0.00	127,264.06	127,264.06	127,264.06	0.00
LOC.: 0112 - RANCHERIA LAS DELICIAS		**0.00**	**0.00**	**0.00**	**0.00**	**0.00**	**0.00**	**0.00**	**95,448.05**	**0.00**	**0.00**	**0.00**	**95,448.05**	**95,448.05**	**95,448.05**	**0.00**
03-03-30059-6321-010900	EQUIPAMIENTO CON DEPOSITO DE AGUA POTABLE	0.00	0.00	0.00	0.00	0.00	0.00	0.00	95,448.05	0.00	0.00	0.00	95,448.05	95,448.05	95,448.05	0.00
LOC.: 0154 - RANCHERIA SAN ANTONIO Z		**0.00**	**0.00**	**0.00**	**0.00**	**1,019,691.00**	**0.00**	**0.00**	**0.00**	**1,019,691.00**	**0.00**	**0.00**	**0.00**	**1,019,691.00**	**1,019,691.00**	**0.00**
09-04-30102-6144-010900	AMPLIACION DE SISTEMA DE AGUA POTABLE, RANCHERIA SAN ANTONIO Z	0.00	0.00	0.00	0.00	1,019,691.00	0.00	0.00	0.00	1,019,691.00	0.00	0.00	0.00	1,019,691.00	1,019,691.00	0.00
LOC.: 0162 - SAN ISIDRO		**0.00**	**0.00**	**0.00**	**0.00**	**0.00**	**0.00**	**0.00**	**135,218.07**	**0.00**	**0.00**	**0.00**	**135,218.07**	**135,218.07**	**135,218.07**	**0.00**
03-03-30058-6321-010900	EQUIPAMIENTO CON DEPOSITO DE AGUA POTABLE	0.00	0.00	0.00	0.00	0.00	0.00	0.00	135,218.07	0.00	0.00	0.00	135,218.07	135,218.07	135,218.07	0.00
LOC.: 0165 - SAN ISIDRO TUYALALTIC		**0.00**	**0.00**	**0.00**	**0.00**	**0.00**	**0.00**	**0.00**	**71,586.04**	**0.00**	**0.00**	**0.00**	**71,586.04**	**71,586.04**	**71,586.04**	**0.00**
03-03-30052-6321-010900	EQUIPAMIENTO CON DEPOSITO DE AGUA POTABLE	0.00	0.00	0.00	0.00	0.00	0.00	0.00	71,586.04	0.00	0.00	0.00	71,586.04	71,586.04	71,586.04	0.00
LOC.: 0167 - SAN JOSE LAS ROSAS		**0.00**	**0.00**	**0.00**	**0.00**	**0.00**	**0.00**	**0.00**	**286,344.14**	**0.00**	**0.00**	**0.00**	**286,344.14**	**286,344.14**	**286,344.14**	**0.00**
03-03-30092-6321-010900	EQUIPAMIENTO CON DEPOSITO DE AGUA POTABLE, EJIDO SAN JOSE LAS ROSAS	0.00	0.00	0.00	0.00	0.00	0.00	0.00	286,344.14	0.00	0.00	0.00	286,344.14	286,344.14	286,344.14	0.00
LOC.: 0186 - RANCHERIA SANTA ELENA LAS AGUJAS		**0.00**	**0.00**	**0.00**	**0.00**	**0.00**	**0.00**	**0.00**	**135,218.07**	**0.00**	**0.00**	**0.00**	**135,218.07**	**135,218.07**	**135,218.07**	**0.00**
03-03-30050-6321-010900	EQUIPAMIENTO CON DEPOSITO DE AGUA POTABLE	0.00	0.00	0.00	0.00	0.00	0.00	0.00	135,218.07	0.00	0.00	0.00	135,218.07	135,218.07	135,218.07	0.00
LOC.: 0193 - RANCHERIA SANTA ROSA		**0.00**	**0.00**	**0.00**	**0.00**	**0.00**	**0.00**	**0.00**	**111,356.06**	**0.00**	**0.00**	**0.00**	**111,356.06**	**111,356.06**	**111,356.06**	**0.00**
03-03-30037-6321-010900	EQUIPAMIENTO CON DEPOSITO DE AGUA POTABLE	0.00	0.00	0.00	0.00	0.00	0.00	0.00	111,356.06	0.00	0.00	0.00	111,356.06	111,356.06	111,356.06	0.00

ESTADO PRESUPUESTAL DE EGRESOS
COMITÁN DE DOMÍNGUEZ
ESTADO PRESUPUESTAL DE EGRESOS DEL PERIODO: Del 01/01/2016 al 31/12/2016

EPE - BIS
30-may.-17

Clave Presupuestal SubPrograma-Proyecto-Obra-Partida-Area	Concepto	EROGADO												SALDOS ACTUALES		
		MOVIMIENTOS DEL PERIODO ANTERIOR				MOVIMIENTOS DEL PERIODO ACTUAL				MOVIMIENTOS ACUMULADOS						
		Comprometido	Devengado	Ejercido	Pagado	Comprometido	Devengado	Ejercido	Pagado	Comprometido	Devengado	Ejercido	Pagado	Presup. Modif.	Erogado	Saldo Disponible
LOC.: 0196 - EJIDO SANTA ROSALIA		**0.00**	**0.00**	**0.00**	**0.00**	**0.00**	**0.00**	**0.00**	**1,718,064.86**	**0.00**	**0.00**	**0.00**	**1,718,064.86**	**1,718,064.86**	**1,718,064.86**	**0.00**
03-03-30068-6321-010900	EQUIPAMIENTO CON DEPOSITO DE AGUA POTABLE	0.00	0.00	0.00	0.00	0.00	0.00	0.00	1,718,064.86	0.00	0.00	0.00	1,718,064.86	1,718,064.86	1,718,064.86	0.00
LOC.: 0197 - SEÑOR DEL POZO		**0.00**	**0.00**	**0.00**	**0.00**	**77,067.44**	**0.00**	**0.00**	**190,018.96**	**77,067.44**	**0.00**	**0.00**	**190,018.96**	**267,086.40**	**267,086.40**	**0.00**
09-04-30079-6144-010900	AMPLIACION DE RED DE DISTRIBUCION DE AGUA POTABLE	0.00	0.00	0.00	0.00	77,067.44	0.00	0.00	190,018.96	77,067.44	0.00	0.00	190,018.96	267,086.40	267,086.40	0.00
LOC.: 0223 - SAPUGANA		**0.00**	**0.00**	**0.00**	**0.00**	**0.00**	**0.00**	**0.00**	**31,816.02**	**0.00**	**0.00**	**0.00**	**31,816.02**	**31,816.02**	**31,816.02**	**0.00**
03-03-30029-6321-010900	EQUIPAMIENTO CON DEPOSITO DE AGUA POTABLE	0.00	0.00	0.00	0.00	0.00	0.00	0.00	31,816.02	0.00	0.00	0.00	31,816.02	31,816.02	31,816.02	0.00
LOC.: 0233 - RANCHERIA EL ROSARIO		**0.00**	**0.00**	**0.00**	**0.00**	**0.00**	**0.00**	**0.00**	**174,988.09**	**0.00**	**0.00**	**0.00**	**174,988.09**	**174,988.09**	**174,988.09**	**0.00**
03-03-30056-6321-010900	EQUIPAMIENTO CON DEPOSITO DE AGUA POTABLE	0.00	0.00	0.00	0.00	0.00	0.00	0.00	174,988.09	0.00	0.00	0.00	174,988.09	174,988.09	174,988.09	0.00
LOC.: 0245 - BUENA VISTA VILLA FLORES		**0.00**	**0.00**	**0.00**	**0.00**	**0.00**	**0.00**	**0.00**	**127,264.06**	**0.00**	**0.00**	**0.00**	**127,264.06**	**127,264.06**	**127,264.06**	**0.00**
03-03-30042-6321-010900	EQUIPAMIENTO CON DEPOSITO DE AGUA POTABLE	0.00	0.00	0.00	0.00	0.00	0.00	0.00	127,264.06	0.00	0.00	0.00	127,264.06	127,264.06	127,264.06	0.00
LOC.: 0276 - RANCHERIA CANDELATAJ		**0.00**	**0.00**	**0.00**	**0.00**	**0.00**	**0.00**	**0.00**	**55,678.03**	**0.00**	**0.00**	**0.00**	**55,678.03**	**55,678.03**	**55,678.03**	**0.00**
03-03-30053-6321-010900	EQUIPAMIENTO CON DEPOSITO DE AGUA POTABLE	0.00	0.00	0.00	0.00	0.00	0.00	0.00	55,678.03	0.00	0.00	0.00	55,678.03	55,678.03	55,678.03	0.00
LOC.: 0285 - RANCHERIA EL TANQUE		**0.00**	**0.00**	**0.00**	**0.00**	**0.00**	**0.00**	**0.00**	**437,470.22**	**0.00**	**0.00**	**0.00**	**437,470.22**	**437,470.22**	**437,470.22**	**0.00**
03-03-30035-6321-010900	EQUIPAMIENTO CON DEPOSITO DE AGUA POTABLE	0.00	0.00	0.00	0.00	0.00	0.00	0.00	437,470.22	0.00	0.00	0.00	437,470.22	437,470.22	437,470.22	0.00
LOC.: 0292 - RANCHERIA YALTACHE BUENA VISTA		**0.00**	**0.00**	**0.00**	**0.00**	**0.00**	**0.00**	**0.00**	**182,942.09**	**0.00**	**0.00**	**0.00**	**182,942.09**	**182,942.09**	**182,942.09**	**0.00**
03-03-30028-6321-010900	EQUIPAMIENTO CON DEPOSITO DE AGUA POTABLE	0.00	0.00	0.00	0.00	0.00	0.00	0.00	182,942.09	0.00	0.00	0.00	182,942.09	182,942.09	182,942.09	0.00
LOC.: 0306 - RANCHERIA CANDELARIA		**0.00**	**0.00**	**0.00**	**0.00**	**0.00**	**0.00**	**0.00**	**39,770.02**	**0.00**	**0.00**	**0.00**	**39,770.02**	**39,770.02**	**39,770.02**	**0.00**
03-03-30051-6321-010900	EQUIPAMIENTO CON DEPOSITO DE AGUA POTABLE	0.00	0.00	0.00	0.00	0.00	0.00	0.00	39,770.02	0.00	0.00	0.00	39,770.02	39,770.02	39,770.02	0.00
LOC.: 0310 - RANCHERIA GUADALUPE SALVATIERRA		**0.00**	**0.00**	**0.00**	**0.00**	**0.00**	**0.00**	**0.00**	**230,666.12**	**0.00**	**0.00**	**0.00**	**230,666.12**	**230,666.12**	**230,666.12**	**0.00**
03-03-30040-6321-010900	EQUIPAMIENTO CON DEPOSITO DE AGUA POTABLE	0.00	0.00	0.00	0.00	0.00	0.00	0.00	230,666.12	0.00	0.00	0.00	230,666.12	230,666.12	230,666.12	0.00
LOC.: 0317 - RANCHERIA SAN MATEO		**0.00**	**0.00**	**0.00**	**0.00**	**0.00**	**0.00**	**0.00**	**127,264.06**	**0.00**	**0.00**	**0.00**	**127,264.06**	**127,264.06**	**127,264.06**	**0.00**
03-03-30041-6321-010900	EQUIPAMIENTO CON DEPOSITO DE AGUA POTABLE	0.00	0.00	0.00	0.00	0.00	0.00	0.00	127,264.06	0.00	0.00	0.00	127,264.06	127,264.06	127,264.06	0.00
LOC.: 0321 - EL ENCANTO		**0.00**	**0.00**	**0.00**	**0.00**	**0.00**	**0.00**	**0.00**	**47,724.02**	**0.00**	**0.00**	**0.00**	**47,724.02**	**47,724.02**	**47,724.02**	**0.00**
03-03-30034-6321-010900	EQUIPAMIENTO CON DEPOSITO DE AGUA POTABLE	0.00	0.00	0.00	0.00	0.00	0.00	0.00	47,724.02	0.00	0.00	0.00	47,724.02	47,724.02	47,724.02	0.00
LOC.: 0368 - RANCHERIA SAN MIGUEL TINAJAB		**0.00**	**0.00**	**0.00**	**0.00**	**0.00**	**0.00**	**0.00**	**524,964.26**	**0.00**	**0.00**	**0.00**	**524,964.26**	**524,964.26**	**524,964.26**	**0.00**
03-03-30045-6321-010900	EQUIPAMIENTO CON DEPOSITO DE AGUA POTABLE	0.00	0.00	0.00	0.00	0.00	0.00	0.00	524,964.26	0.00	0.00	0.00	524,964.26	524,964.26	524,964.26	0.00
LOC.: 0373 - RANCHERIA GUADALUPE LAS DELICIAS		**0.00**	**0.00**	**0.00**	**0.00**	**0.00**	**0.00**	**0.00**	**71,586.04**	**0.00**	**0.00**	**0.00**	**71,586.04**	**71,586.04**	**71,586.04**	**0.00**
03-03-30054-6321-010900	EQUIPAMIENTO CON DEPOSITO DE AGUA POTABLE	0.00	0.00	0.00	0.00	0.00	0.00	0.00	71,586.04	0.00	0.00	0.00	71,586.04	71,586.04	71,586.04	0.00
LOC.: 0384 - RANCHERIA EL DIAMANTE		**0.00**	**0.00**	**0.00**	**0.00**	**0.00**	**0.00**	**0.00**	**111,356.06**	**0.00**	**0.00**	**0.00**	**111,356.06**	**111,356.06**	**111,356.06**	**0.00**

ESTADO PRESUPUESTAL DE EGRESOS
COMITÁN DE DOMÍNGUEZ
ESTADO PRESUPUESTAL DE EGRESOS DEL PERIODO: Del 01/01/2016 al 31/12/2016

EPE - BIS
30-may.-17

Clave Presupuestal SubPrograma-Proyecto-Obra-Partida-Area	Concepto	EROGADO												SALDOS ACTUALES		
		MOVIMIENTOS DEL PERIODO ANTERIOR				MOVIMIENTOS DEL PERIODO ACTUAL				MOVIMIENTOS ACUMULADOS						
		Comprometido	Devengado	Ejercido	Pagado	Comprometido	Devengado	Ejercido	Pagado	Comprometido	Devengado	Ejercido	Pagado	Presup. Modif.	Erogado	Saldo Disponible
03-03-30046-6321-010900	EQUIPAMIENTO CON DEPOSITO DE AGUA POTABLE	0.00	0.00	0.00	0.00	0.00	0.00	0.00	111,356.06	0.00	0.00	0.00	111,356.06	111,356.06	111,356.06	0.00
LOC.: 0385 - RANCHERIA SAN VICENTE EL CIPRESON		**0.00**	**0.00**	**0.00**	**0.00**	**0.00**	**0.00**	**0.00**	**95,448.05**	**0.00**	**0.00**	**0.00**	**95,448.05**	**95,448.05**	**95,448.05**	**0.00**
03-03-30055-6321-010900	EQUIPAMIENTO CON DEPOSITO DE AGUA POTABLE	0.00	0.00	0.00	0.00	0.00	0.00	0.00	95,448.05	0.00	0.00	0.00	95,448.05	95,448.05	95,448.05	0.00
LOC.: 0399 - RANCHERIA VERACRUZ EL TROJE		**0.00**	**0.00**	**0.00**	**0.00**	**0.00**	**0.00**	**0.00**	**135,218.07**	**0.00**	**0.00**	**0.00**	**135,218.07**	**135,218.07**	**135,218.07**	**0.00**
03-03-30033-6321-010900	EQUIPAMIENTO CON DEPOSITO DE AGUA POTABLE	0.00	0.00	0.00	0.00	0.00	0.00	0.00	135,218.07	0.00	0.00	0.00	135,218.07	135,218.07	135,218.07	0.00
LOC.: 0437 - RANCHERIA BASQUEN		**0.00**	**0.00**	**0.00**	**0.00**	**0.00**	**0.00**	**0.00**	**286,344.14**	**0.00**	**0.00**	**0.00**	**286,344.14**	**286,344.14**	**286,344.14**	**0.00**
03-03-30032-6321-010900	EQUIPAMIENTO CON DEPOSITO DE AGUA POTABLE	0.00	0.00	0.00	0.00	0.00	0.00	0.00	286,344.14	0.00	0.00	0.00	286,344.14	286,344.14	286,344.14	0.00
LOC.: 0443 - EJIDO FRANCISCO J. MUJICA		**0.00**	**0.00**	**0.00**	**0.00**	**0.00**	**0.00**	**0.00**	**159,080.08**	**0.00**	**0.00**	**0.00**	**159,080.08**	**159,080.08**	**159,080.08**	**0.00**
03-03-30036-6321-010900	EQUIPAMIENTO CON DEPOSITO DE AGUA POTABLE	0.00	0.00	0.00	0.00	0.00	0.00	0.00	159,080.08	0.00	0.00	0.00	159,080.08	159,080.08	159,080.08	0.00
LOC.: 0449 - EJIDO PASHTON ACAPULCO		**0.00**	**0.00**	**0.00**	**0.00**	**0.00**	**0.00**	**0.00**	**552,682.06**	**0.00**	**0.00**	**0.00**	**552,682.06**	**552,682.06**	**552,682.06**	**0.00**
11-02-30017-6144-010900	AMPLIACION DE RED DE DRENAJE SANITARIO (CALLE EUCALIPTO Y CALLE 28 DE AGOSTO).	0.00	0.00	0.00	0.00	0.00	0.00	0.00	552,682.06	0.00	0.00	0.00	552,682.06	552,682.06	552,682.06	0.00
LOC.: 0456 - RANCHERIA RINCON GUADALUPE		**0.00**	**0.00**	**0.00**	**0.00**	**0.00**	**0.00**	**0.00**	**3,951,756.28**	**0.00**	**0.00**	**0.00**	**3,951,756.28**	**3,951,756.28**	**3,951,756.28**	**0.00**
09-01-30019-6141-010900	CONSTRUCCION DE SISTEMA DE AGUA POTABLE,	0.00	0.00	0.00	0.00	0.00	0.00	0.00	3,951,756.28	0.00	0.00	0.00	3,951,756.28	3,951,756.28	3,951,756.28	0.00
LOC.: 0457 - RANCHERIA SAN CARALAMPIO SAPUGANA		**0.00**	**0.00**	**0.00**	**0.00**	**0.00**	**0.00**	**0.00**	**151,126.08**	**0.00**	**0.00**	**0.00**	**151,126.08**	**151,126.08**	**151,126.08**	**0.00**
03-03-30030-6321-010900	EQUIPAMIENTO CON DEPOSITO DE AGUA POTABLE	0.00	0.00	0.00	0.00	0.00	0.00	0.00	151,126.08	0.00	0.00	0.00	151,126.08	151,126.08	151,126.08	0.00
LOC.: 0458 - RANCHERIA SAN JOSE ALALCEVO		**0.00**	**0.00**	**0.00**	**0.00**	**0.00**	**0.00**	**0.00**	**190,896.10**	**0.00**	**0.00**	**0.00**	**190,896.10**	**190,896.10**	**190,896.10**	**0.00**
03-03-30057-6321-010900	EQUIPAMIENTO CON DEPOSITO DE AGUA POTABLE	0.00	0.00	0.00	0.00	0.00	0.00	0.00	190,896.10	0.00	0.00	0.00	190,896.10	190,896.10	190,896.10	0.00
LOC.: 0461 - RANCHERIA SANTO DOMINGO TIERRA BLANCA		**0.00**	**0.00**	**0.00**	**0.00**	**0.00**	**0.00**	**0.00**	**159,080.08**	**0.00**	**0.00**	**0.00**	**159,080.08**	**159,080.08**	**159,080.08**	**0.00**
03-03-30047-6321-010900	EQUIPAMIENTO CON DEPOSITO DE AGUA POTABLE	0.00	0.00	0.00	0.00	0.00	0.00	0.00	159,080.08	0.00	0.00	0.00	159,080.08	159,080.08	159,080.08	0.00
LOC.: 0464 - RANCHERIA SAN ISIDRO CANDELARIA		**0.00**	**0.00**	**0.00**	**0.00**	**0.00**	**0.00**	**0.00**	**143,172.07**	**0.00**	**0.00**	**0.00**	**143,172.07**	**143,172.07**	**143,172.07**	**0.00**
03-03-30044-6321-010900	EQUIPAMIENTO CON DEPOSITO DE AGUA POTABLE	0.00	0.00	0.00	0.00	0.00	0.00	0.00	143,172.07	0.00	0.00	0.00	143,172.07	143,172.07	143,172.07	0.00
LOC.: 0468 - RANCHERIA SAN JOSE		**0.00**	**0.00**	**0.00**	**0.00**	**0.00**	**0.00**	**0.00**	**119,310.06**	**0.00**	**0.00**	**0.00**	**119,310.06**	**119,310.06**	**119,310.06**	**0.00**
03-03-30039-6321-010900	EQUIPAMIENTO CON DEPOSITO DE AGUA POTABLE	0.00	0.00	0.00	0.00	0.00	0.00	0.00	119,310.06	0.00	0.00	0.00	119,310.06	119,310.06	119,310.06	0.00
PROG. : U9 DEFINICIÓN Y CONDUCCIÓN DE LA PLANEACIÓN PARA EL DESARROLLO REGIONAL		**0.00**	**0.00**	**0.00**	**0.00**	**0.00**	**0.00**	**0.00**	**1,869,450.37**	**0.00**	**0.00**	**0.00**	**1,869,450.37**	**1,869,450.37**	**1,869,450.37**	**0.00**
FIN.: 2 DESARROLLO SOCIAL		**0.00**	**0.00**	**0.00**	**0.00**	**0.00**	**0.00**	**0.00**	**1,869,450.37**	**0.00**	**0.00**	**0.00**	**1,869,450.37**	**1,869,450.37**	**1,869,450.37**	**0.00**
FUN.: 2 VIVIENDA Y SERVICIOS A LA COMUNIDAD		**0.00**	**0.00**	**0.00**	**0.00**	**0.00**	**0.00**	**0.00**	**1,869,450.37**	**0.00**	**0.00**	**0.00**	**1,869,450.37**	**1,869,450.37**	**1,869,450.37**	**0.00**
SFUN.: 7 DESARROLLO REGIONAL		**0.00**	**0.00**	**0.00**	**0.00**	**0.00**	**0.00**	**0.00**	**1,869,450.37**	**0.00**	**0.00**	**0.00**	**1,869,450.37**	**1,869,450.37**	**1,869,450.37**	**0.00**

ESTADO PRESUPUESTAL DE EGRESOS
COMITÁN DE DOMÍNGUEZ
ESTADO PRESUPUESTAL DE EGRESOS DEL PERIODO: Del 01/01/2016 al 31/12/2016

EPE - BIS
30-may.-17
Pág. 23 de 44

Clave Presupuestal SubPrograma-Proyecto-Obra-Partida-Area	Concepto	EROGADO												SALDOS ACTUALES		
		MOVIMIENTOS DEL PERIODO ANTERIOR				MOVIMIENTOS DEL PERIODO ACTUAL				MOVIMIENTOS ACUMULADOS						
		Comprometido	Devengado	Ejercido	Pagado	Comprometido	Devengado	Ejercido	Pagado	Comprometido	Devengado	Ejercido	Pagado	Presup. Modif.	Erogado	Saldo Disponible
LOC.: 0044 - COMITAN DE DOMINGUEZ CABECERA MUNICIPAL		**0.00**	**0.00**	**0.00**	**0.00**	**0.00**	**0.00**	**0.00**	**1,869,450.37**	**0.00**	**0.00**	**0.00**	**1,869,450.37**	**1,869,450.37**	**1,869,450.37**	**0.00**
01-06-30008-3311-011000	CREACION Y ACTUALIZACION DE LA NORMATIVIDAD MUNICIPAL Y DE LAS DEMARCACIONES TERRITORIALES DEL DISTRITO FEDERAL	0.00	0.00	0.00	0.00	0.00	0.00	0.00	324,800.00	0.00	0.00	0.00	324,800.00	324,800.00	324,800.00	0.00
01-07-30012-3311-010500	CURSOS DE CAPACITACION Y ACTUALIZACION QUE FOMENTEN LA FORMACION DE LOS SERVIDORES PUBLICOS MUNICIPALES.	0.00	0.00	0.00	0.00	0.00	0.00	0.00	467,362.59	0.00	0.00	0.00	467,362.59	467,362.59	467,362.59	0.00
01-08-30013-3311-011000	ELABORACION E IMPLEMENTACION DE UN PROGRAMA PARA EL DESARROLLO INSTITUCIONAL MUNICIPAL	0.00	0.00	0.00	0.00	0.00	0.00	0.00	371,200.00	0.00	0.00	0.00	371,200.00	371,200.00	371,200.00	0.00
01-02-30007-3511-010900	ACONDICIONAMIENTO DE ESPACIOS FISICOS	0.00	0.00	0.00	0.00	0.00	0.00	0.00	102,679.26	0.00	0.00	0.00	102,679.26	102,679.26	102,679.26	0.00
01-02-30007-3521-010900	ACONDICIONAMIENTO DE ESPACIOS FISICOS	0.00	0.00	0.00	0.00	0.00	0.00	0.00	11,500.00	0.00	0.00	0.00	11,500.00	11,500.00	11,500.00	0.00
01-02-30007-5111-010900	ACONDICIONAMIENTO DE ESPACIOS FISICOS	0.00	0.00	0.00	0.00	0.00	0.00	0.00	543,108.52	0.00	0.00	0.00	543,108.52	543,108.52	543,108.52	0.00
01-04-30009-5151-010500	ADQUISICION DE SOFWARE Y HARDWARE	0.00	0.00	0.00	0.00	0.00	0.00	0.00	48,800.00	0.00	0.00	0.00	48,800.00	48,800.00	48,800.00	0.00
PROG. : UR URBANIZACIÓN		**0.00**	**0.00**	**0.00**	**0.00**	**4,625,756.66**	**0.00**	**0.00**	**10,439,380.60**	**4,625,756.66**	**0.00**	**0.00**	**10,439,380.60**	**15,065,137.26**	**15,065,137.26**	**0.00**
FIN.: 2 DESARROLLO SOCIAL		**0.00**	**0.00**	**0.00**	**0.00**	**4,625,756.66**	**0.00**	**0.00**	**10,439,380.60**	**4,625,756.66**	**0.00**	**0.00**	**10,439,380.60**	**15,065,137.26**	**15,065,137.26**	**0.00**
FUN.: 2 VIVIENDA Y SERVICIOS A LA COMUNIDAD		**0.00**	**0.00**	**0.00**	**0.00**	**4,625,756.66**	**0.00**	**0.00**	**10,439,380.60**	**4,625,756.66**	**0.00**	**0.00**	**10,439,380.60**	**15,065,137.26**	**15,065,137.26**	**0.00**
SFUN.: 1 URBANIZACIÓN		**0.00**	**0.00**	**0.00**	**0.00**	**3,581,496.16**	**0.00**	**0.00**	**10,439,380.60**	**3,581,496.16**	**0.00**	**0.00**	**10,439,380.60**	**14,020,876.76**	**14,020,876.76**	**0.00**
LOC.: 0044 - COMITAN DE DOMINGUEZ CABECERA MUNICIPAL		**0.00**	**0.00**	**0.00**	**0.00**	**1,853,548.07**	**0.00**	**0.00**	**10,029,836.22**	**1,853,548.07**	**0.00**	**0.00**	**10,029,836.22**	**11,883,384.29**	**11,883,384.29**	**0.00**
20-01-30101-6141-010900	PAVIMENTACION EN CALLES CON CONCRETO HIDRAULICO, EN AVENIDA LAS BUGAMBILIAS, CALLE CLAVEL, CALLE LA GARDENIAS Y CALLE EL TULE. BARRIO CERRITO CONCEPCION.	0.00	0.00	0.00	0.00	170,347.68	0.00	0.00	679,652.32	170,347.68	0.00	0.00	679,652.32	850,000.00	850,000.00	0.00
20-01-30015-6151-010900	PAVIMENTACION DE CALLE CON CONCRETO HIDRAULICO (3A CALLE NORTE ORIENTE ENTRE 3A. Y 4A. AVENIDA ORIENTE NORTE), BARRIO LA PILA.	0.00	0.00	0.00	0.00	7,167.27	0.00	0.00	1,214,732.36	7,167.27	0.00	0.00	1,214,732.36	1,221,899.63	1,221,899.63	0.00
20-01-30078-6151-010900	PAVIMENTACION DE CALLE CON CONCRETO HIDRAULICO, EN CALLE EL PANTEON, BARRIO CALZADA DEL PANTEON	0.00	0.00	0.00	0.00	0.00	0.00	0.00	427,328.21	0.00	0.00	0.00	427,328.21	427,328.21	427,328.21	0.00
20-01-30086-6151-010900	PAVIMENTACION DE CALLE CON CONCRETO HIDRAULICO, BARRIO PUENTE HIDALGO	0.00	0.00	0.00	0.00	0.00	0.00	0.00	1,213,807.18	0.00	0.00	0.00	1,213,807.18	1,213,807.18	1,213,807.18	0.00
20-01-30091-6151-010900	PAVIMENTACION DE CALLEJON DE LA 4A. PONIENTE SUR, BARRIO LA PILETA	0.00	0.00	0.00	0.00	218,855.97	0.00	0.00	0.00	218,855.97	0.00	0.00	0.00	218,855.97	218,855.97	0.00
09-01-30001-6153-010900	REHABILITACION DE CALLES Y AVENIDAS CON MEZCLA ASFALTICA (CALLES Y AVENIDAS VARIAS) 2A. ETAPA. FRACCIONAMIENTO LAS FLORES	0.00	0.00	0.00	0.00	0.00	0.00	0.00	1,753,105.67	0.00	0.00	0.00	1,753,105.67	1,753,105.67	1,753,105.67	0.00
09-01-30065-6153-010900	REHABILITACION DE CALLES Y AVENIDAS DE LA CIUDAD CON MEZCLA ASFALTICA	0.00	0.00	0.00	0.00	22,601.50	0.00	0.00	2,005,668.90	22,601.50	0.00	0.00	2,005,668.90	2,028,270.40	2,028,270.40	0.00
09-01-30089-6153-010900	REHABILITACION DE CALLE CON MEZCLA ASFALTICA EN CALLE CAMINO VIEJO, BARRIO EL CEDRO.	0.00	0.00	0.00	0.00	1,043,992.87	0.00	0.00	0.00	1,043,992.87	0.00	0.00	0.00	1,043,992.87	1,043,992.87	0.00
09-01-30090-6153-010900	REHABILITACION DE CALLES Y AVENIDAS DE LA CIUDAD CON CONCRETO HIDRAULICO.	0.00	0.00	0.00	0.00	248,844.87	0.00	0.00	751,154.13	248,844.87	0.00	0.00	751,154.13	999,999.00	999,999.00	0.00
21-01-30085-6153-010900	REVESTIMIENTO DE CALLES (AVENIDA PEDREGAL), BARRIO 20 DE NOVIEMBRE	0.00	0.00	0.00	0.00	0.00	0.00	0.00	252,873.63	0.00	0.00	0.00	252,873.63	252,873.63	252,873.63	0.00
21-05-30075-6153-010900	REHABILITACION DE CALLES Y AVENIDAS (REVESTIMIENTO)	0.00	0.00	0.00	0.00	141,737.91	0.00	0.00	1,731,513.82	141,737.91	0.00	0.00	1,731,513.82	1,873,251.73	1,873,251.73	0.00
LOC.: 0126 - RANCHERIA PAMALA		**0.00**	**0.00**	**0.00**	**0.00**	**50,105.87**	**0.00**	**0.00**	**108,849.30**	**50,105.87**	**0.00**	**0.00**	**108,849.30**	**158,955.17**	**158,955.17**	**0.00**

ESTADO PRESUPUESTAL DE EGRESOS
COMITÁN DE DOMÍNGUEZ
ESTADO PRESUPUESTAL DE EGRESOS DEL PERIODO: Del 01/01/2016 al 31/12/2016

EPE - BIS
30-may.-17
Pág. 24 de 44

Clave Presupuestal SubPrograma-Proyecto-Obra-Partida-Area	Concepto	EROGADO												SALDOS ACTUALES		
		MOVIMIENTOS DEL PERIODO ANTERIOR				MOVIMIENTOS DEL PERIODO ACTUAL				MOVIMIENTOS ACUMULADOS						
		Comprometido	Devengado	Ejercido	Pagado	Comprometido	Devengado	Ejercido	Pagado	Comprometido	Devengado	Ejercido	Pagado	Presup. Modif.	Erogado	Saldo Disponible
05-05-30093-6153-021200	REHABILITACION DE CAMINO RURAL CON MATERIAL MEJORADO EN LA RANCHERIA PAMALA	0.00	0.00	0.00	0.00	50,105.87	0.00	0.00	108,849.30	50,105.87	0.00	0.00	108,849.30	158,955.17	158,955.17	0.00
LOC.: 0135 - EJIDO QUJA		**0.00**	**0.00**	**0.00**	**0.00**	**141,295.61**	**0.00**	**0.00**	**0.00**	**141,295.61**	**0.00**	**0.00**	**0.00**	**141,295.61**	**141,295.61**	**0.00**
05-05-30116-6153-021200	REHABILITACION DE CAMINO RURAL CON MATERIAL MEJORADO EN EL EJIDO QUJA.	0.00	0.00	0.00	0.00	141,295.61	0.00	0.00	0.00	141,295.61	0.00	0.00	0.00	141,295.61	141,295.61	0.00
LOC.: 0167 - SAN JOSE LAS ROSAS		**0.00**	**0.00**	**0.00**	**0.00**	**147,250.32**	**0.00**	**0.00**	**0.00**	**147,250.32**	**0.00**	**0.00**	**0.00**	**147,250.32**	**147,250.32**	**0.00**
05-05-30115-6153-021200	REHABILITACION DE CAMINO RURAL CON MATERIAL MEJORADO EN EL EJIDO SAN JOSE LAS ROSAS.	0.00	0.00	0.00	0.00	147,250.32	0.00	0.00	0.00	147,250.32	0.00	0.00	0.00	147,250.32	147,250.32	0.00
LOC.: 0169 - RANCHERIA SAN JOSE YOCNAJAB		**0.00**	**0.00**	**0.00**	**0.00**	**52,539.16**	**0.00**	**0.00**	**149,113.90**	**52,539.16**	**0.00**	**0.00**	**149,113.90**	**201,653.06**	**201,653.06**	**0.00**
05-05-30083-6153-021200	REHABILITACION DE CAMINO RURAL CON MATERIAL MEJORADO EN LA RANCHERIA SAN JOSÉ YOCNAJAB	0.00	0.00	0.00	0.00	52,539.16	0.00	0.00	149,113.90	52,539.16	0.00	0.00	149,113.90	201,653.06	201,653.06	0.00
LOC.: 0196 - EJIDO SANTA ROSALIA		**0.00**	**0.00**	**0.00**	**0.00**	**512,491.24**	**0.00**	**0.00**	**0.00**	**512,491.24**	**0.00**	**0.00**	**0.00**	**512,491.24**	**512,491.24**	**0.00**
05-05-30117-6153-021200	REHABILITACION DE CAMINO RURAL CON MATERIAL MEJORADO EN EL EJIDO SANTA ROSALIA	0.00	0.00	0.00	0.00	512,491.24	0.00	0.00	0.00	512,491.24	0.00	0.00	0.00	512,491.24	512,491.24	0.00
LOC.: 0220 - RANCHERIA YOCNAJAB EL ROSARIO		**0.00**	**0.00**	**0.00**	**0.00**	**30,600.91**	**0.00**	**0.00**	**104,739.98**	**30,600.91**	**0.00**	**0.00**	**104,739.98**	**135,340.89**	**135,340.89**	**0.00**
05-05-30084-6153-021200	REHABILITACION DE CAMINO RURAL CON MATERIAL MEJORADO EN LA RANCHERIA YOCNAJAB EL ROSARIO	0.00	0.00	0.00	0.00	30,600.91	0.00	0.00	104,739.98	30,600.91	0.00	0.00	104,739.98	135,340.89	135,340.89	0.00
LOC.: 0343 - EJIDO PRIMERO DE MAYO		**0.00**	**0.00**	**0.00**	**0.00**	**83,644.59**	**0.00**	**0.00**	**46,841.20**	**83,644.59**	**0.00**	**0.00**	**46,841.20**	**130,485.79**	**130,485.79**	**0.00**
05-05-30118-6153-021200	REHABILITACION DE CAMINO RURAL CON MATERIAL MEJORADO EN EL EJIDO PRIMERO DE MAYO	0.00	0.00	0.00	0.00	83,644.59	0.00	0.00	46,841.20	83,644.59	0.00	0.00	46,841.20	130,485.79	130,485.79	0.00
LOC.: 0465 - RANCHERIA BUENA VISTA VILLA FLORES		**0.00**	**0.00**	**0.00**	**0.00**	**710,020.39**	**0.00**	**0.00**	**0.00**	**710,020.39**	**0.00**	**0.00**	**0.00**	**710,020.39**	**710,020.39**	**0.00**
05-05-30114-6153-021200	REHABILITACION DE CAMINO RURAL CON MATERIAL MEJORADO EN EL EJIDO BUENAVISTA VILLAFLORES.	0.00	0.00	0.00	0.00	710,020.39	0.00	0.00	0.00	710,020.39	0.00	0.00	0.00	710,020.39	710,020.39	0.00
SFUN.: 4 ALUMBRADO PÚBLICO		**0.00**	**0.00**	**0.00**	**0.00**	**1,044,260.50**	**0.00**	**0.00**	**0.00**	**1,044,260.50**	**0.00**	**0.00**	**0.00**	**1,044,260.50**	**1,044,260.50**	**0.00**
LOC.: 0044 - COMITAN DE DOMINGUEZ CABECERA MUNICIPAL		**0.00**	**0.00**	**0.00**	**0.00**	**1,044,260.50**	**0.00**	**0.00**	**0.00**	**1,044,260.50**	**0.00**	**0.00**	**0.00**	**1,044,260.50**	**1,044,260.50**	**0.00**
04-04-30110-6143-010900	MEJORAMIENTO DE ALUMBRADO PUBLICO (5A. CALLE NORTE ORIENTE ENTRE PERIFERICO Y LA CALLE JACARANDAS), BARRIO EL CEDRO.	0.00	0.00	0.00	0.00	1,044,260.50	0.00	0.00	0.00	1,044,260.50	0.00	0.00	0.00	1,044,260.50	1,044,260.50	0.00
PROG. : VI VIVIENDA		**0.00**	**0.00**	**0.00**	**0.00**	**2,480,764.46**	**0.00**	**0.00**	**23,818,340.34**	**2,480,764.46**	**0.00**	**0.00**	**23,818,340.34**	**26,299,104.80**	**26,299,104.80**	**0.00**
FIN.: 2 DESARROLLO SOCIAL		**0.00**	**0.00**	**0.00**	**0.00**	**2,480,764.46**	**0.00**	**0.00**	**23,818,340.34**	**2,480,764.46**	**0.00**	**0.00**	**23,818,340.34**	**26,299,104.80**	**26,299,104.80**	**0.00**
FUN.: 2 VIVIENDA Y SERVICIOS A LA COMUNIDAD		**0.00**	**0.00**	**0.00**	**0.00**	**2,480,764.46**	**0.00**	**0.00**	**23,818,340.34**	**2,480,764.46**	**0.00**	**0.00**	**23,818,340.34**	**26,299,104.80**	**26,299,104.80**	**0.00**
SFUN.: 5 VIVIENDA		**0.00**	**0.00**	**0.00**	**0.00**	**2,480,764.46**	**0.00**	**0.00**	**23,818,340.34**	**2,480,764.46**	**0.00**	**0.00**	**23,818,340.34**	**26,299,104.80**	**26,299,104.80**	**0.00**
LOC.: 0044 - COMITAN DE DOMINGUEZ CABECERA MUNICIPAL		**0.00**	**0.00**	**0.00**	**0.00**	**1,003,096.75**	**0.00**	**0.00**	**23,818,340.34**	**1,003,096.75**	**0.00**	**0.00**	**23,818,340.34**	**24,821,437.09**	**24,821,437.09**	**0.00**
01-01-30077-6111-010900	CONSTRUCCION DE CUARTO ADICIONAL (230 ACCIONES)	0.00	0.00	0.00	0.00	0.00	0.00	0.00	4,459,329.59	0.00	0.00	0.00	4,459,329.59	4,459,329.59	4,459,329.59	0.00
01-01-30094-6111-010900	CONSTRUCCION DE CUARTOS DORMITORIO TIPO JUNCHAVIN PARA BARRIOS, COLONIAS Y LOCALIDADES	0.00	0.00	0.00	0.00	57,319.35	0.00	0.00	1,261,025.70	57,319.35	0.00	0.00	1,261,025.70	1,318,345.05	1,318,345.05	0.00

ESTADO PRESUPUESTAL DE EGRESOS
COMITÁN DE DOMÍNGUEZ
ESTADO PRESUPUESTAL DE EGRESOS DEL PERIODO: Del 01/01/2016 al 31/12/2016

EPE - BIS
30-may.-17
Pág. 25 de 44

Clave Presupuestal SubPrograma-Proyecto-Obra-Partida-Area	Concepto	EROGADO												SALDOS ACTUALES		
		MOVIMIENTOS DEL PERIODO ANTERIOR				MOVIMIENTOS DEL PERIODO ACTUAL				MOVIMIENTOS ACUMULADOS						
		Comprometido	Devengado	Ejercido	Pagado	Comprometido	Devengado	Ejercido	Pagado	Comprometido	Devengado	Ejercido	Pagado	Presup. Modif.	Erogado	Saldo Disponible
01-01-30095-6111-010900	CONSTRUCCION DE CUARTOS DORMITORIOS TIPO "A" COMO PROYECTO INTEGRAL DE MEJORAMIENTO DE VIVIENDA RURAL Y URBANA	0.00	0.00	0.00	0.00	143,300.00	0.00	0.00	3,324,560.00	143,300.00	0.00	0.00	3,324,560.00	3,467,860.00	3,467,860.00	0.00
01-01-30096-6111-010900	CONSTRUCCION DE CUARTOS DORMITORIO TIPO "B" COMO PROYECTO INTEGRAL DE MEJORAMIENTO DE VIVIENDA RURAL Y URBANA	0.00	0.00	0.00	0.00	372,580.00	0.00	0.00	2,866,000.00	372,580.00	0.00	0.00	2,866,000.00	3,238,580.00	3,238,580.00	0.00
01-01-30097-6111-010900	CONSTRUCCION DE CUARTOS DORMITORIO TIPO "C" COMO PROYECTO INTEGRAL DE MEJORAMIENTO DE VIVIENDA RURAL Y URBANA	0.00	0.00	0.00	0.00	200,620.00	0.00	0.00	1,089,080.00	200,620.00	0.00	0.00	1,089,080.00	1,289,700.00	1,289,700.00	0.00
01-01-30098-6111-010900	CONSTRUCCION DE CUARTOS DORMITORIO TIPO NABOLOM PARA BARRIOS, COLONIAS Y LOCALIDADES	0.00	0.00	0.00	0.00	171,958.05	0.00	0.00	802,470.90	171,958.05	0.00	0.00	802,470.90	974,428.95	974,428.95	0.00
01-01-30099-6111-010900	CONSTRUCCION DE CUARTOS DORMITORIO TIPO RURAL PARA BARRIOS, COLONIAS Y LOCALIDADES	0.00	0.00	0.00	0.00	57,319.35	0.00	0.00	515,874.15	57,319.35	0.00	0.00	515,874.15	573,193.50	573,193.50	0.00
03-01-30119-6111-010900	CONSTRUCCION DE PISO FIRME.	0.00	0.00	0.00	0.00	0.00	0.00	0.00	4,500,000.00	0.00	0.00	0.00	4,500,000.00	4,500,000.00	4,500,000.00	0.00
05-05-30100-6113-010900	REHABILITACION DE TECHO FIRME	0.00	0.00	0.00	0.00	0.00	0.00	0.00	5,000,000.00	0.00	0.00	0.00	5,000,000.00	5,000,000.00	5,000,000.00	0.00
LOC.: 0277 - EJIDO YALTZI TRES LAGUNAS		**0.00**	**0.00**	**0.00**	**0.00**	**695,170.58**	**0.00**	**0.00**	**0.00**	**695,170.58**	**0.00**	**0.00**	**0.00**	**695,170.58**	**695,170.58**	**0.00**
16-02-30105-6144-010900	AMPLIACION DE RED DE DISTRIBUCION DE ENERGIA ELECTRICA	0.00	0.00	0.00	0.00	695,170.58	0.00	0.00	0.00	695,170.58	0.00	0.00	0.00	695,170.58	695,170.58	0.00
LOC.: 0362 - RANCHERIA SAN JOSE YALACEO		**0.00**	**0.00**	**0.00**	**0.00**	**782,497.13**	**0.00**	**0.00**	**0.00**	**782,497.13**	**0.00**	**0.00**	**0.00**	**782,497.13**	**782,497.13**	**0.00**
16-01-30103-6141-010900	CONSTRUCCION DE RED DE DISTRIBUCION DE ENERGIA ELECTRICA	0.00	0.00	0.00	0.00	782,497.13	0.00	0.00	0.00	782,497.13	0.00	0.00	0.00	782,497.13	782,497.13	0.00
FF. : EB FISM ECONOMIAS DE AÑOS ANTERIORES		**0.00**	**0.00**	**0.00**	**0.00**	**0.00**	**0.00**	**0.00**	**706,058.75**	**0.00**	**0.00**	**0.00**	**706,058.75**	**706,058.90**	**706,058.75**	**0.15**
PROG. : 01 SERVICIOS ADMINISTRATIVOS		**0.00**	**0.00**	**0.00**	**0.00**	**0.00**	**0.00**	**0.00**	**0.00**	**0.00**	**0.00**	**0.00**	**0.00**	**0.15**	**0.00**	**0.15**
FIN.: 4 OTRAS NO CLASIFICADAS EN FUNCIONES ANTERIORES		**0.00**	**0.00**	**0.00**	**0.00**	**0.00**	**0.00**	**0.00**	**0.00**	**0.00**	**0.00**	**0.00**	**0.00**	**0.15**	**0.00**	**0.15**
FUN.: 2 TRANSFERENCIAS, PARTICIPACIONES Y APORTACIONES ENTRE DIFERENTES NIVELES Y		**0.00**	**0.00**	**0.00**	**0.00**	**0.00**	**0.00**	**0.00**	**0.00**	**0.00**	**0.00**	**0.00**	**0.00**	**0.15**	**0.00**	**0.15**
SFUN.: 1 TRANSFERENCIAS ENTRE DIFERENTES NIVELES Y ORDENES DE GOBIERNO		**0.00**	**0.00**	**0.00**	**0.00**	**0.00**	**0.00**	**0.00**	**0.00**	**0.00**	**0.00**	**0.00**	**0.00**	**0.15**	**0.00**	**0.15**
LOC.: 0001 - CABECERA MUNICIPAL		**0.00**	**0.00**	**0.00**	**0.00**	**0.00**	**0.00**	**0.00**	**0.00**	**0.00**	**0.00**	**0.00**	**0.00**	**0.15**	**0.00**	**0.15**
10-00-00000-8321-011000	FONDO DE APORTACIONES PARA LA INFRAESTRUCTURA SOCIAL MUNICIPAL. (FISM)	0.00	0.00	0.00	0.00	0.00	0.00	0.00	0.00	0.00	0.00	0.00	0.00	0.15	0.00	0.15
PROG. : AS AGUA Y SANEAMIENTO		**0.00**	**0.00**	**0.00**	**0.00**	**0.00**	**0.00**	**0.00**	**706,058.75**	**0.00**	**0.00**	**0.00**	**706,058.75**	**706,058.75**	**706,058.75**	**0.00**
FIN.: 2 DESARROLLO SOCIAL		**0.00**	**0.00**	**0.00**	**0.00**	**0.00**	**0.00**	**0.00**	**706,058.75**	**0.00**	**0.00**	**0.00**	**706,058.75**	**706,058.75**	**706,058.75**	**0.00**
FUN.: 2 VIVIENDA Y SERVICIOS A LA COMUNIDAD		**0.00**	**0.00**	**0.00**	**0.00**	**0.00**	**0.00**	**0.00**	**706,058.75**	**0.00**	**0.00**	**0.00**	**706,058.75**	**706,058.75**	**706,058.75**	**0.00**
SFUN.: 3 ABASTECIMIENTO DE AGUA		**0.00**	**0.00**	**0.00**	**0.00**	**0.00**	**0.00**	**0.00**	**706,058.75**	**0.00**	**0.00**	**0.00**	**706,058.75**	**706,058.75**	**706,058.75**	**0.00**
LOC.: 0044 - COMITAN DE DOMINGUEZ CABECERA MUNICIPAL		**0.00**	**0.00**	**0.00**	**0.00**	**0.00**	**0.00**	**0.00**	**706,058.75**	**0.00**	**0.00**	**0.00**	**706,058.75**	**706,058.75**	**706,058.75**	**0.00**

ESTADO PRESUPUESTAL DE EGRESOS
COMITÁN DE DOMÍNGUEZ
ESTADO PRESUPUESTAL DE EGRESOS DEL PERIODO: Del 01/01/2016 al 31/12/2016

EPE - BIS
30-may.-17
Pág. 26 de 44

Clave Presupuestal SubPrograma-Proyecto-Obra-Partida-Area	Concepto	EROGADO												SALDOS ACTUALES		
		MOVIMIENTOS DEL PERIODO ANTERIOR				MOVIMIENTOS DEL PERIODO ACTUAL				MOVIMIENTOS ACUMULADOS						
		Comprometido	Devengado	Ejercido	Pagado	Comprometido	Devengado	Ejercido	Pagado	Comprometido	Devengado	Ejercido	Pagado	Presup. Modif.	Erogado	Saldo Disponible
11-05-30005-6143-010900	REHABILITACION DE RED DE DRENAJE SANITARIO (5A. CALLE NORTE PONIENTE Y 6A. CALLE NORTE PONIENTE). BARRIO SANTA CECILIA	0.00	0.00	0.00	0.00	0.00	0.00	0.00	706,058.75	0.00	0.00	0.00	706,058.75	706,058.75	706,058.75	0.00
FF. : EC FISM REFRENDOS		**0.00**	**0.00**	**0.00**	**0.00**	**14,055,703.36**	**0.00**	**0.00**	**13,812,314.35**	**14,055,703.36**	**0.00**	**0.00**	**13,812,314.35**	**27,868,017.71**	**27,868,017.71**	**0.00**
PROG. : AS AGUA Y SANEAMIENTO		**0.00**	**0.00**	**0.00**	**0.00**	**13,695,958.84**	**0.00**	**0.00**	**10,793,651.88**	**13,695,958.84**	**0.00**	**0.00**	**10,793,651.88**	**24,489,610.72**	**24,489,610.72**	**0.00**
FIN.: 2 DESARROLLO SOCIAL		**0.00**	**0.00**	**0.00**	**0.00**	**13,695,958.84**	**0.00**	**0.00**	**10,793,651.88**	**13,695,958.84**	**0.00**	**0.00**	**10,793,651.88**	**24,489,610.72**	**24,489,610.72**	**0.00**
FUN.: 2 VIVIENDA Y SERVICIOS A LA COMUNIDAD		**0.00**	**0.00**	**0.00**	**0.00**	**13,695,958.84**	**0.00**	**0.00**	**10,793,651.88**	**13,695,958.84**	**0.00**	**0.00**	**10,793,651.88**	**24,489,610.72**	**24,489,610.72**	**0.00**
SFUN.: 3 ABASTECIMIENTO DE AGUA		**0.00**	**0.00**	**0.00**	**0.00**	**13,695,958.84**	**0.00**	**0.00**	**10,793,651.88**	**13,695,958.84**	**0.00**	**0.00**	**10,793,651.88**	**24,489,610.72**	**24,489,610.72**	**0.00**
LOC.: 0005 - EJIDO AJAYAXH		**0.00**	**0.00**	**0.00**	**0.00**	**400,091.24**	**0.00**	**0.00**	**0.00**	**400,091.24**	**0.00**	**0.00**	**0.00**	**400,091.24**	**400,091.24**	**0.00**
09-01-30010-6141-010900	CONSTRUCCION DE SISTEMA DE AGUA POTABLE (1A. ETAPA)	0.00	0.00	0.00	0.00	400,091.24	0.00	0.00	0.00	400,091.24	0.00	0.00	0.00	400,091.24	400,091.24	0.00
LOC.: 0022 - RANCHERIA CASH		**0.00**	**0.00**	**0.00**	**0.00**	**0.00**	**0.00**	**0.00**	**4,058,651.88**	**0.00**	**0.00**	**0.00**	**4,058,651.88**	**4,058,651.88**	**4,058,651.88**	**0.00**
11-02-30038-6144-010900	AMPLIACION DE RED DE DRENAJE SANITARIO	0.00	0.00	0.00	0.00	0.00	0.00	0.00	4,058,651.88	0.00	0.00	0.00	4,058,651.88	4,058,651.88	4,058,651.88	0.00
LOC.: 0034 - RANCHERIA CHICHIMA CONCEPCION		**0.00**	**0.00**	**0.00**	**0.00**	**2,549,878.30**	**0.00**	**0.00**	**0.00**	**2,549,878.30**	**0.00**	**0.00**	**0.00**	**2,549,878.30**	**2,549,878.30**	**0.00**
08-01-30003-6141-010900	PERFORACION DE POZO PROFUNDO.	0.00	0.00	0.00	0.00	2,549,878.30	0.00	0.00	0.00	2,549,878.30	0.00	0.00	0.00	2,549,878.30	2,549,878.30	0.00
LOC.: 0044 - COMITAN DE DOMINGUEZ CABECERA MUNICIPAL		**0.00**	**0.00**	**0.00**	**0.00**	**9,298,930.99**	**0.00**	**0.00**	**6,735,000.00**	**9,298,930.99**	**0.00**	**0.00**	**6,735,000.00**	**16,033,930.99**	**16,033,930.99**	**0.00**
08-01-30002-6141-010900	PERFORACION DE POZO PROFUNDO, FRACC. VALLE BALUN CANAN	0.00	0.00	0.00	0.00	2,549,878.30	0.00	0.00	0.00	2,549,878.30	0.00	0.00	0.00	2,549,878.30	2,549,878.30	0.00
11-05-30043-6143-010900	REHABILITACION DE DREN PLUVIAL, BARRIO YALCHIVOL	0.00	0.00	0.00	0.00	6,749,052.69	0.00	0.00	0.00	6,749,052.69	0.00	0.00	0.00	6,749,052.69	6,749,052.69	0.00
11-05-30069-6143-010900	REHABILITACION DE RED DE DRENAJE SANITARIO, BARRIO EL CEDRO.	0.00	0.00	0.00	0.00	0.00	0.00	0.00	3,523,530.95	0.00	0.00	0.00	3,523,530.95	3,523,530.95	3,523,530.95	0.00
11-05-30072-6143-010900	REHABILITACION DE RED DE DRENAJE SANITARIO, BARRIO PILITA SECA 2A. SECCION.	0.00	0.00	0.00	0.00	0.00	0.00	0.00	1,500,000.00	0.00	0.00	0.00	1,500,000.00	1,500,000.00	1,500,000.00	0.00
11-05-30073-6143-010900	REHABILITACION DE RED DE DRENAJE SANITARIO, BARRIO SAN MIGUEL.	0.00	0.00	0.00	0.00	0.00	0.00	0.00	1,711,469.05	0.00	0.00	0.00	1,711,469.05	1,711,469.05	1,711,469.05	0.00
LOC.: 0115 - RANCHERIA LOS LAURELES		**0.00**	**0.00**	**0.00**	**0.00**	**537,633.70**	**0.00**	**0.00**	**0.00**	**537,633.70**	**0.00**	**0.00**	**0.00**	**537,633.70**	**537,633.70**	**0.00**
09-05-30011-6143-010900	REHABILITACION DEL SISTEMA INTEGRAL DE AGUA POTABLE	0.00	0.00	0.00	0.00	537,633.70	0.00	0.00	0.00	537,633.70	0.00	0.00	0.00	537,633.70	537,633.70	0.00
LOC.: 0445 - EJIDO MIGUEL DE LA MADRID		**0.00**	**0.00**	**0.00**	**0.00**	**909,424.61**	**0.00**	**0.00**	**0.00**	**909,424.61**	**0.00**	**0.00**	**0.00**	**909,424.61**	**909,424.61**	**0.00**
09-05-30006-6143-010900	REHABILITACION DE SISTEMA DE AGUA POTABLE (2A. ETAPA)	0.00	0.00	0.00	0.00	909,424.61	0.00	0.00	0.00	909,424.61	0.00	0.00	0.00	909,424.61	909,424.61	0.00
PROG. : ED EDUCACION		**0.00**	**0.00**	**0.00**	**0.00**	**0.00**	**0.00**	**0.00**	**600,000.00**	**0.00**	**0.00**	**0.00**	**600,000.00**	**600,000.00**	**600,000.00**	**0.00**
FIN.: 2 DESARROLLO SOCIAL		**0.00**	**0.00**	**0.00**	**0.00**	**0.00**	**0.00**	**0.00**	**600,000.00**	**0.00**	**0.00**	**0.00**	**600,000.00**	**600,000.00**	**600,000.00**	**0.00**
FUN.: 5 EDUCACION		**0.00**	**0.00**	**0.00**	**0.00**	**0.00**	**0.00**	**0.00**	**600,000.00**	**0.00**	**0.00**	**0.00**	**600,000.00**	**600,000.00**	**600,000.00**	**0.00**

ESTADO PRESUPUESTAL DE EGRESOS
COMITÁN DE DOMÍNGUEZ
ESTADO PRESUPUESTAL DE EGRESOS DEL PERIODO: Del 01/01/2016 al 31/12/2016

EPE - BIS
30-may.-17
Pág. 27 de 44

Clave Presupuestal SubPrograma-Proyecto-Obra-Partida-Area	Concepto	EROGADO												SALDOS ACTUALES		
		MOVIMIENTOS DEL PERIODO ANTERIOR				MOVIMIENTOS DEL PERIODO ACTUAL				MOVIMIENTOS ACUMULADOS						
		Comprometido	Devengado	Ejercido	Pagado	Comprometido	Devengado	Ejercido	Pagado	Comprometido	Devengado	Ejercido	Pagado	Presup. Modif.	Erogado	Saldo Disponible
SFUN.: 1 EDUCACIÓN BÁSICA		0.00	0.00	0.00	0.00	0.00	0.00	0.00	600,000.00	0.00	0.00	0.00	600,000.00	600,000.00	600,000.00	0.00
LOC.: 0169 - RANCHERIA SAN JOSE YOCNAJAB		0.00	0.00	0.00	0.00	0.00	0.00	0.00	600,000.00	0.00	0.00	0.00	600,000.00	600,000.00	600,000.00	0.00
25-01-30071-6121-010900	TECHADO EN PLAZA CIVICA EN JARDIN DE NIÑOS Y NIÑAS "EMILIA PARDO BAZAN", CLAVE: 07DJN0004W	0.00	0.00	0.00	0.00	0.00	0.00	0.00	600,000.00	0.00	0.00	0.00	600,000.00	600,000.00	600,000.00	0.00
PROG. : UR URBANIZACIÓN		0.00	0.00	0.00	0.00	0.00	0.00	0.00	2,418,662.47	0.00	0.00	0.00	2,418,662.47	2,418,662.47	2,418,662.47	0.00
FIN.: 2 DESARROLLO SOCIAL		0.00	0.00	0.00	0.00	0.00	0.00	0.00	2,418,662.47	0.00	0.00	0.00	2,418,662.47	2,418,662.47	2,418,662.47	0.00
FUN.: 2 VIVIENDA Y SERVICIOS A LA COMUNIDAD		0.00	0.00	0.00	0.00	0.00	0.00	0.00	2,418,662.47	0.00	0.00	0.00	2,418,662.47	2,418,662.47	2,418,662.47	0.00
SFUN.: 1 URBANIZACIÓN		0.00	0.00	0.00	0.00	0.00	0.00	0.00	2,418,662.47	0.00	0.00	0.00	2,418,662.47	2,418,662.47	2,418,662.47	0.00
LOC.: 0044 - COMITAN DE DOMINGUEZ CABECERA MUNICIPAL		0.00	0.00	0.00	0.00	0.00	0.00	0.00	2,418,662.47	0.00	0.00	0.00	2,418,662.47	2,418,662.47	2,418,662.47	0.00
09-01-30070-6153-010900	REHABILITACION DE CALLES Y AVENIDAS CON MEZCLA ASFALTICA (CALLES Y AVENIDAS VARIAS), FRACC. LAS FLORES.	0.00	0.00	0.00	0.00	0.00	0.00	0.00	2,418,662.47	0.00	0.00	0.00	2,418,662.47	2,418,662.47	2,418,662.47	0.00
PROG. : VI VIVIENDA		0.00	0.00	0.00	0.00	359,744.52	0.00	0.00	0.00	359,744.52	0.00	0.00	0.00	359,744.52	359,744.52	0.00
FIN.: 2 DESARROLLO SOCIAL		0.00	0.00	0.00	0.00	359,744.52	0.00	0.00	0.00	359,744.52	0.00	0.00	0.00	359,744.52	359,744.52	0.00
FUN.: 2 VIVIENDA Y SERVICIOS A LA COMUNIDAD		0.00	0.00	0.00	0.00	359,744.52	0.00	0.00	0.00	359,744.52	0.00	0.00	0.00	359,744.52	359,744.52	0.00
SFUN.: 5 VIVIENDA		0.00	0.00	0.00	0.00	359,744.52	0.00	0.00	0.00	359,744.52	0.00	0.00	0.00	359,744.52	359,744.52	0.00
LOC.: 0191 - RANCHERIA SANTA RITA UNINAJAB		0.00	0.00	0.00	0.00	205,166.61	0.00	0.00	0.00	205,166.61	0.00	0.00	0.00	205,166.61	205,166.61	0.00
05-05-30048-6113-010900	REHABILITACION DE TECHO FIRME	0.00	0.00	0.00	0.00	205,166.61	0.00	0.00	0.00	205,166.61	0.00	0.00	0.00	205,166.61	205,166.61	0.00
LOC.: 0355 - RANCHERIA SAN FRANCISCO LA PRIMAVERA		0.00	0.00	0.00	0.00	154,577.91	0.00	0.00	0.00	154,577.91	0.00	0.00	0.00	154,577.91	154,577.91	0.00
05-05-30049-6113-010900	REHABILITACION DE TECHO FIRME	0.00	0.00	0.00	0.00	154,577.91	0.00	0.00	0.00	154,577.91	0.00	0.00	0.00	154,577.91	154,577.91	0.00
FF. : ED FISM PRODUCTOS FINANCIEROS DE AÑOS ANTERIORES		0.00	0.00	0.00	0.00	0.00	0.00	0.00	50,149.09	0.00	0.00	0.00	50,149.09	59,639.11	50,149.09	9,490.02
PROG. : 01 SERVICIOS ADMINISTRATIVOS		0.00	0.00	0.00	0.00	0.00	0.00	0.00	0.00	0.00	0.00	0.00	0.00	9,490.02	0.00	9,490.02
FIN.: 4 OTRAS NO CLASIFICADAS EN FUNCIONES ANTERIORES		0.00	0.00	0.00	0.00	0.00	0.00	0.00	0.00	0.00	0.00	0.00	0.00	9,490.02	0.00	9,490.02
FUN.: 2 TRANSFERENCIAS, PARTICIPACIONES Y APORTACIONES ENTRE DIFERENTES NIVELES Y		0.00	0.00	0.00	0.00	0.00	0.00	0.00	0.00	0.00	0.00	0.00	0.00	9,490.02	0.00	9,490.02
SFUN.: 1 TRANSFERENCIAS ENTRE DIFERENTES NIVELES Y ORDENES DE GOBIERNO		0.00	0.00	0.00	0.00	0.00	0.00	0.00	0.00	0.00	0.00	0.00	0.00	9,490.02	0.00	9,490.02
LOC.: 0001 - CABECERA MUNICIPAL		0.00	0.00	0.00	0.00	0.00	0.00	0.00	0.00	0.00	0.00	0.00	0.00	9,490.02	0.00	9,490.02
10-00-00000-8321-011000	FONDO DE APORTACIONES PARA LA INFRAESTRUCTURA SOCIAL MUNICIPAL. (FISM)	0.00	0.00	0.00	0.00	0.00	0.00	0.00	0.00	0.00	0.00	0.00	0.00	9,490.02	0.00	9,490.02

ESTADO PRESUPUESTAL DE EGRESOS
COMITÁN DE DOMÍNGUEZ
ESTADO PRESUPUESTAL DE EGRESOS DEL PERIODO: Del 01/01/2016 al 31/12/2016

EPE - BIS
30-may.-17
Pág. 28 de 44

Clave Presupuestal SubPrograma-Proyecto-Obra-Partida-Area	Concepto	EROGADO												SALDOS ACTUALES		
		MOVIMIENTOS DEL PERIODO ANTERIOR				MOVIMIENTOS DEL PERIODO ACTUAL				MOVIMIENTOS ACUMULADOS						
		Comprometido	Devengado	Ejercido	Pagado	Comprometido	Devengado	Ejercido	Pagado	Comprometido	Devengado	Ejercido	Pagado	Presup. Modif.	Erogado	Saldo Disponible
PROG. : AS AGUA Y SANEAMIENTO		**0.00**	**0.00**	**0.00**	**0.00**	**0.00**	**0.00**	**0.00**	**50,149.09**	**0.00**	**0.00**	**0.00**	**50,149.09**	**50,149.09**	**50,149.09**	**0.00**
FIN.: 2 DESARROLLO SOCIAL		**0.00**	**0.00**	**0.00**	**0.00**	**0.00**	**0.00**	**0.00**	**50,149.09**	**0.00**	**0.00**	**0.00**	**50,149.09**	**50,149.09**	**50,149.09**	**0.00**
FUN.: 2 VIVIENDA Y SERVICIOS A LA COMUNIDAD		**0.00**	**0.00**	**0.00**	**0.00**	**0.00**	**0.00**	**0.00**	**50,149.09**	**0.00**	**0.00**	**0.00**	**50,149.09**	**50,149.09**	**50,149.09**	**0.00**
SFUN.: 3 ABASTECIMIENTO DE AGUA		**0.00**	**0.00**	**0.00**	**0.00**	**0.00**	**0.00**	**0.00**	**50,149.09**	**0.00**	**0.00**	**0.00**	**50,149.09**	**50,149.09**	**50,149.09**	**0.00**
LOC.: 0044 - COMITAN DE DOMINGUEZ CABECERA MUNICIPAL		**0.00**	**0.00**	**0.00**	**0.00**	**0.00**	**0.00**	**0.00**	**50,149.09**	**0.00**	**0.00**	**0.00**	**50,149.09**	**50,149.09**	**50,149.09**	**0.00**
11-05-30005-6143-010900	REHABILITACION DE RED DE DRENAJE SANITARIO (5A. CALLE NORTE PONIENTE Y 6A. CALLE NORTE PONIENTE). BARRIO SANTA CECILIA	0.00	0.00	0.00	0.00	0.00	0.00	0.00	50,149.09	0.00	0.00	0.00	50,149.09	50,149.09	50,149.09	0.00
FF. : EE FISM PRODUCTOS FINANCIEROS AÑO EN CURSO		**0.00**	**0.00**	**0.00**	**0.00**	**0.00**	**0.00**	**0.00**	**2,125.48**	**0.00**	**0.00**	**0.00**	**2,125.48**	**798,700.16**	**2,125.48**	**796,574.68**
PROG. : 01 SERVICIOS ADMINISTRATIVOS		**0.00**	**0.00**	**0.00**	**0.00**	**0.00**	**0.00**	**0.00**	**0.00**	**0.00**	**0.00**	**0.00**	**0.00**	**796,574.68**	**0.00**	**796,574.68**
FIN.: 4 OTRAS NO CLASIFICADAS EN FUNCIONES ANTERIORES		**0.00**	**0.00**	**0.00**	**0.00**	**0.00**	**0.00**	**0.00**	**0.00**	**0.00**	**0.00**	**0.00**	**0.00**	**796,574.68**	**0.00**	**796,574.68**
FUN.: 2 TRANSFERENCIAS, PARTICIPACIONES Y APORTACIONES ENTRE DIFERENTES NIVELES Y		**0.00**	**0.00**	**0.00**	**0.00**	**0.00**	**0.00**	**0.00**	**0.00**	**0.00**	**0.00**	**0.00**	**0.00**	**796,574.68**	**0.00**	**796,574.68**
SFUN.: 1 TRANSFERENCIAS ENTRE DIFERENTES NIVELES Y ORDENES DE GOBIERNO		**0.00**	**0.00**	**0.00**	**0.00**	**0.00**	**0.00**	**0.00**	**0.00**	**0.00**	**0.00**	**0.00**	**0.00**	**796,574.68**	**0.00**	**796,574.68**
LOC.: 0001 - CABECERA MUNICIPAL		**0.00**	**0.00**	**0.00**	**0.00**	**0.00**	**0.00**	**0.00**	**0.00**	**0.00**	**0.00**	**0.00**	**0.00**	**796,574.68**	**0.00**	**796,574.68**
10-00-00000-8321-011000	FONDO DE APORTACIONES PARA LA INFRAESTRUCTURA SOCIAL MUNICIPAL. (FISM)	0.00	0.00	0.00	0.00	0.00	0.00	0.00	0.00	0.00	0.00	0.00	0.00	796,574.68	0.00	796,574.68
PROG. : AS AGUA Y SANEAMIENTO		**0.00**	**0.00**	**0.00**	**0.00**	**0.00**	**0.00**	**0.00**	**2,125.48**	**0.00**	**0.00**	**0.00**	**2,125.48**	**2,125.48**	**2,125.48**	**0.00**
FIN.: 2 DESARROLLO SOCIAL		**0.00**	**0.00**	**0.00**	**0.00**	**0.00**	**0.00**	**0.00**	**2,125.48**	**0.00**	**0.00**	**0.00**	**2,125.48**	**2,125.48**	**2,125.48**	**0.00**
FUN.: 2 VIVIENDA Y SERVICIOS A LA COMUNIDAD		**0.00**	**0.00**	**0.00**	**0.00**	**0.00**	**0.00**	**0.00**	**2,125.48**	**0.00**	**0.00**	**0.00**	**2,125.48**	**2,125.48**	**2,125.48**	**0.00**
SFUN.: 3 ABASTECIMIENTO DE AGUA		**0.00**	**0.00**	**0.00**	**0.00**	**0.00**	**0.00**	**0.00**	**2,125.48**	**0.00**	**0.00**	**0.00**	**2,125.48**	**2,125.48**	**2,125.48**	**0.00**
LOC.: 0044 - COMITAN DE DOMINGUEZ CABECERA MUNICIPAL		**0.00**	**0.00**	**0.00**	**0.00**	**0.00**	**0.00**	**0.00**	**2,125.48**	**0.00**	**0.00**	**0.00**	**2,125.48**	**2,125.48**	**2,125.48**	**0.00**
11-05-30005-6143-010900	REHABILITACION DE RED DE DRENAJE SANITARIO (5A. CALLE NORTE PONIENTE Y 6A. CALLE NORTE PONIENTE). BARRIO SANTA CECILIA	0.00	0.00	0.00	0.00	0.00	0.00	0.00	2,125.48	0.00	0.00	0.00	2,125.48	2,125.48	2,125.48	0.00
FF. : FA FORTAMUN AÑO EN CURSO		**0.00**	**0.00**	**0.00**	**0.00**	**3,614,057.16**	**0.00**	**0.00**	**74,943,037.50**	**3,614,057.16**	**0.00**	**0.00**	**74,943,037.50**	**78,557,094.66**	**78,557,094.66**	**0.00**
PROG. : 01 SERVICIOS ADMINISTRATIVOS		**0.00**	**0.00**	**0.00**	**0.00**	**0.00**	**0.00**	**0.00**	**0.00**	**0.00**	**0.00**	**0.00**	**0.00**	**0.00**	**0.00**	**0.00**
FIN.: 4 OTRAS NO CLASIFICADAS EN FUNCIONES ANTERIORES		**0.00**	**0.00**	**0.00**	**0.00**	**0.00**	**0.00**	**0.00**	**0.00**	**0.00**	**0.00**	**0.00**	**0.00**	**0.00**	**0.00**	**0.00**

ESTADO PRESUPUESTAL DE EGRESOS
COMITÁN DE DOMÍNGUEZ
ESTADO PRESUPUESTAL DE EGRESOS DEL PERIODO: Del 01/01/2016 al 31/12/2016

EPE - BIS
30-may.-17
Pág. 29 de 44

Clave Presupuestal SubPrograma-Proyecto-Obra-Partida-Area	Concepto	EROGADO												SALDOS ACTUALES		
		MOVIMIENTOS DEL PERIODO ANTERIOR				MOVIMIENTOS DEL PERIODO ACTUAL				MOVIMIENTOS ACUMULADOS						
		Comprometido	Devengado	Ejercido	Pagado	Comprometido	Devengado	Ejercido	Pagado	Comprometido	Devengado	Ejercido	Pagado	Presup. Modif.	Erogado	Saldo Disponible
FUN.: 2 TRANSFERENCIAS, PARTICIPACIONES Y APORTACIONES ENTRE DIFERENTES NIVELES Y		**0.00**	**0.00**	**0.00**	**0.00**	**0.00**	**0.00**	**0.00**	**0.00**	**0.00**	**0.00**	**0.00**	**0.00**	**0.00**	**0.00**	**0.00**
SFUN.: 1 TRANSFERENCIAS ENTRE DIFERENTES NIVELES Y ORDENES DE GOBIERNO		**0.00**	**0.00**	**0.00**	**0.00**	**0.00**	**0.00**	**0.00**	**0.00**	**0.00**	**0.00**	**0.00**	**0.00**	**0.00**	**0.00**	**0.00**
LOC.: 0001 - CABECERA MUNICIPAL		**0.00**	**0.00**	**0.00**	**0.00**	**0.00**	**0.00**	**0.00**	**0.00**	**0.00**	**0.00**	**0.00**	**0.00**	**0.00**	**0.00**	**0.00**
10-00-00000-8322-011000	FONDO DE APORTACIONES PARA EL FORTALECIMIENTO DE LOS MUNICIPIOS. (FORTAMUN)	0.00	0.00	0.00	0.00	0.00	0.00	0.00	0.00	0.00	0.00	0.00	0.00	0.00	0.00	0.00
PROG. : AE ATENCIÓN DE EMERGENCIAS		**0.00**	**0.00**	**0.00**	**0.00**	**128.76**	**0.00**	**0.00**	**2,078,405.97**	**128.76**	**0.00**	**0.00**	**2,078,405.97**	**2,078,534.73**	**2,078,534.73**	**0.00**
FIN.: 2 DESARROLLO SOCIAL		**0.00**	**0.00**	**0.00**	**0.00**	**128.76**	**0.00**	**0.00**	**2,078,405.97**	**128.76**	**0.00**	**0.00**	**2,078,405.97**	**2,078,534.73**	**2,078,534.73**	**0.00**
FUN.: 6 PROTECCION SOCIAL		**0.00**	**0.00**	**0.00**	**0.00**	**128.76**	**0.00**	**0.00**	**2,078,405.97**	**128.76**	**0.00**	**0.00**	**2,078,405.97**	**2,078,534.73**	**2,078,534.73**	**0.00**
SFUN.: 9 OTROS DE SEGURIDAD SOCIAL Y ASISTENCIA SOCIAL		**0.00**	**0.00**	**0.00**	**0.00**	**128.76**	**0.00**	**0.00**	**2,078,405.97**	**128.76**	**0.00**	**0.00**	**2,078,405.97**	**2,078,534.73**	**2,078,534.73**	**0.00**
LOC.: 0044 - COMITAN DE DOMINGUEZ CABECERA MUNICIPAL		**0.00**	**0.00**	**0.00**	**0.00**	**128.76**	**0.00**	**0.00**	**2,078,405.97**	**128.76**	**0.00**	**0.00**	**2,078,405.97**	**2,078,534.73**	**2,078,534.73**	**0.00**
01-02-40005-2611-020100	COMBUSTIBLE PARA LOS VEHICULOS DE PROTECCION CIVIL MUNICIPAL	0.00	0.00	0.00	0.00	0.00	0.00	0.00	981,198.50	0.00	0.00	0.00	981,198.50	981,198.50	981,198.50	0.00
01-02-40008-3451-020100	SEGURO PARA LOS VEHICULOS DE PROTECCION CIVIL MUNICIPAL	0.00	0.00	0.00	0.00	0.00	0.00	0.00	234,590.24	0.00	0.00	0.00	234,590.24	234,590.24	234,590.24	0.00
01-02-40004-3551-020100	MANTENIMIENTO PARA LOS VEHICULOS DE PROTECCION CIVIL MUNICIPAL	0.00	0.00	0.00	0.00	105.56	0.00	0.00	664,837.23	105.56	0.00	0.00	664,837.23	664,942.79	664,942.79	0.00
01-01-40006-4411-020100	AYUDA HUMANITARIA	0.00	0.00	0.00	0.00	23.20	0.00	0.00	197,780.00	23.20	0.00	0.00	197,780.00	197,803.20	197,803.20	0.00
PROG. : AS AGUA Y SANEAMIENTO		**0.00**	**0.00**	**0.00**	**0.00**	**0.00**	**0.00**	**0.00**	**10,110,664.73**	**0.00**	**0.00**	**0.00**	**10,110,664.73**	**10,110,664.73**	**10,110,664.73**	**0.00**
FIN.: 2 DESARROLLO SOCIAL		**0.00**	**0.00**	**0.00**	**0.00**	**0.00**	**0.00**	**0.00**	**10,110,664.73**	**0.00**	**0.00**	**0.00**	**10,110,664.73**	**10,110,664.73**	**10,110,664.73**	**0.00**
FUN.: 2 VIVIENDA Y SERVICIOS A LA COMUNIDAD		**0.00**	**0.00**	**0.00**	**0.00**	**0.00**	**0.00**	**0.00**	**10,110,664.73**	**0.00**	**0.00**	**0.00**	**10,110,664.73**	**10,110,664.73**	**10,110,664.73**	**0.00**
SFUN.: 3 ABASTECIMIENTO DE AGUA		**0.00**	**0.00**	**0.00**	**0.00**	**0.00**	**0.00**	**0.00**	**10,110,664.73**	**0.00**	**0.00**	**0.00**	**10,110,664.73**	**10,110,664.73**	**10,110,664.73**	**0.00**
LOC.: 0044 - COMITAN DE DOMINGUEZ CABECERA MUNICIPAL		**0.00**	**0.00**	**0.00**	**0.00**	**0.00**	**0.00**	**0.00**	**10,110,664.73**	**0.00**	**0.00**	**0.00**	**10,110,664.73**	**10,110,664.73**	**10,110,664.73**	**0.00**
20-01-40035-3922-010200	PAGO DE DERECHOS Y APROVECHAMIENTOS POR CONCEPTO DE AGUA.	0.00	0.00	0.00	0.00	0.00	0.00	0.00	1,219,759.00	0.00	0.00	0.00	1,219,759.00	1,219,759.00	1,219,759.00	0.00
20-02-40036-3922-010200	PAGO DE DERECHOS POR DESCARGA DE AGUAS RESIDUALES.	0.00	0.00	0.00	0.00	0.00	0.00	0.00	8,605,891.00	0.00	0.00	0.00	8,605,891.00	8,605,891.00	8,605,891.00	0.00
11-05-40039-6143-010900	MANTENIMIENTO DE DRENAJE PLUVIAL (PROLONGACION BOULEVARD ENTRE 11A. CALLE SUR PTE. Y 10A. CALLE SUR PTE.)	0.00	0.00	0.00	0.00	0.00	0.00	0.00	285,014.73	0.00	0.00	0.00	285,014.73	285,014.73	285,014.73	0.00
PROG. : OF OBLIGACIONES FINANCIERAS		**0.00**	**0.00**	**0.00**	**0.00**	**70,379.13**	**0.00**	**0.00**	**6,174,838.99**	**70,379.13**	**0.00**	**0.00**	**6,174,838.99**	**6,245,218.12**	**6,245,218.12**	**0.00**
FIN.: 4 OTRAS NO CLASIFICADAS EN FUNCIONES ANTERIORES		**0.00**	**0.00**	**0.00**	**0.00**	**70,379.13**	**0.00**	**0.00**	**6,174,838.99**	**70,379.13**	**0.00**	**0.00**	**6,174,838.99**	**6,245,218.12**	**6,245,218.12**	**0.00**

ESTADO PRESUPUESTAL DE EGRESOS
COMITÁN DE DOMÍNGUEZ
ESTADO PRESUPUESTAL DE EGRESOS DEL PERIODO: Del 01/01/2016 al 31/12/2016

EPE - BIS
30-may.-17
Pág. 30 de 44

Clave Presupuestal SubPrograma-Proyecto-Obra-Partida-Area	Concepto	EROGADO												SALDOS ACTUALES		
		MOVIMIENTOS DEL PERIODO ANTERIOR				MOVIMIENTOS DEL PERIODO ACTUAL				MOVIMIENTOS ACUMULADOS						
		Comprometido	Devengado	Ejercido	Pagado	Comprometido	Devengado	Ejercido	Pagado	Comprometido	Devengado	Ejercido	Pagado	Presup. Modif.	Erogado	Saldo Disponible
FUN.: 1 TRANSACCIONES DE LA DEUDA PUBLICA / COSTO FINANCIERO DE LA DEUDA		**0.00**	**0.00**	**0.00**	**0.00**	**70,379.13**	**0.00**	**0.00**	**6,174,838.99**	**70,379.13**	**0.00**	**0.00**	**6,174,838.99**	**6,245,218.12**	**6,245,218.12**	**0.00**
SFUN.: 1 DEUDA PÚBLICA INTERNA		**0.00**	**0.00**	**0.00**	**0.00**	**70,379.13**	**0.00**	**0.00**	**6,174,838.99**	**70,379.13**	**0.00**	**0.00**	**6,174,838.99**	**6,245,218.12**	**6,245,218.12**	**0.00**
LOC.: 0044 - COMITAN DE DOMINGUEZ CABECERA MUNICIPAL		**0.00**	**0.00**	**0.00**	**0.00**	**70,379.13**	**0.00**	**0.00**	**6,174,838.99**	**70,379.13**	**0.00**	**0.00**	**6,174,838.99**	**6,245,218.12**	**6,245,218.12**	**0.00**
02-01-40012-9112-010200	PAGO PARCIAL DE CAPITAL DEL CREDITO 10580 TRADICIONAL 2012.	0.00	0.00	0.00	0.00	0.00	0.00	0.00	2,586,206.88	0.00	0.00	0.00	2,586,206.88	2,586,206.88	2,586,206.88	0.00
02-01-40014-9112-010200	PAGO PARCIAL DE CAPITAL DEL CREDITO 7883 BANOBRAS PARA OBRAS DE INFRAESTRUCTURA.	0.00	0.00	0.00	0.00	0.00	0.00	0.00	1,457,541.12	0.00	0.00	0.00	1,457,541.12	1,457,541.12	1,457,541.12	0.00
02-01-40017-9112-010200	PAGO PARCIAL DE CAPITAL DEL CREDITO 7884 BANOBRAS, PARQUE TEMATICO	0.00	0.00	0.00	0.00	0.00	0.00	0.00	745,138.32	0.00	0.00	0.00	745,138.32	745,138.32	745,138.32	0.00
02-01-40013-9212-010200	PAGO PARCIAL DE INTERESES DEL CREDITO 10580 TRADICIONAL 2012.	0.00	0.00	0.00	0.00	70,379.13	0.00	0.00	1,034,432.50	70,379.13	0.00	0.00	1,034,432.50	1,104,811.63	1,104,811.63	0.00
02-01-40015-9212-010200	PAGO PARCIAL DE INTERESES DEL CREDITO 7883 BANOBRAS PARA OBRAS DE INFRAESTRUCTURA.	0.00	0.00	0.00	0.00	0.00	0.00	0.00	235,724.27	0.00	0.00	0.00	235,724.27	235,724.27	235,724.27	0.00
02-01-40018-9212-010200	PAGO PARCIAL DE INTERESES DEL CREDITO 7884 BANOBRAS, PARQUE TEMATICO.	0.00	0.00	0.00	0.00	0.00	0.00	0.00	115,795.90	0.00	0.00	0.00	115,795.90	115,795.90	115,795.90	0.00
PROG. : PP SEGURIDAD PÚBLICA		**0.00**	**0.00**	**0.00**	**0.00**	**2,261,656.56**	**0.00**	**0.00**	**37,067,238.57**	**2,261,656.56**	**0.00**	**0.00**	**37,067,238.57**	**39,328,895.13**	**39,328,895.13**	**0.00**
FIN.: 1 GOBIERNO		**0.00**	**0.00**	**0.00**	**0.00**	**2,261,656.56**	**0.00**	**0.00**	**37,067,238.57**	**2,261,656.56**	**0.00**	**0.00**	**37,067,238.57**	**39,328,895.13**	**39,328,895.13**	**0.00**
FUN.: 7 ASUNTOS DE ORDEN PUBLICO Y DE SEGURIDAD INTERIOR		**0.00**	**0.00**	**0.00**	**0.00**	**2,261,656.56**	**0.00**	**0.00**	**37,067,238.57**	**2,261,656.56**	**0.00**	**0.00**	**37,067,238.57**	**39,328,895.13**	**39,328,895.13**	**0.00**
SFUN.: 1 POLICÍA		**0.00**	**0.00**	**0.00**	**0.00**	**2,261,656.56**	**0.00**	**0.00**	**37,067,238.57**	**2,261,656.56**	**0.00**	**0.00**	**37,067,238.57**	**39,328,895.13**	**39,328,895.13**	**0.00**
LOC.: 0044 - COMITAN DE DOMINGUEZ CABECERA MUNICIPAL		**0.00**	**0.00**	**0.00**	**0.00**	**2,261,656.56**	**0.00**	**0.00**	**37,067,238.57**	**2,261,656.56**	**0.00**	**0.00**	**37,067,238.57**	**39,328,895.13**	**39,328,895.13**	**0.00**
06-08-40024-1134-020100	SEGUIMIENTO Y EVALUACION	0.00	0.00	0.00	0.00	513.46	0.00	0.00	185,246.98	513.46	0.00	0.00	185,246.98	185,760.44	185,760.44	0.00
01-01-40020-1221-020100	PREVENCION SOCIAL DE LA VIOLENCIA Y LA DELINCUENCIA CON PARTICIPACION CIUDADANA.	0.00	0.00	0.00	0.00	13,524.00	0.00	0.00	991,956.00	13,524.00	0.00	0.00	991,956.00	1,005,480.00	1,005,480.00	0.00
03-03-40022-1221-020100	FORTALECIMIENTO DE PROGRAMAS PRIORITARIOS DE LAS INSTITUCIONES MUNICIPALES DE SEGURIDAD PUBLICA.	0.00	0.00	0.00	0.00	1,519,430.18	0.00	0.00	21,780,595.64	1,519,430.18	0.00	0.00	21,780,595.64	23,300,025.82	23,300,025.82	0.00
01-01-40020-1322-020100	PREVENCION SOCIAL DE LA VIOLENCIA Y LA DELINCUENCIA CON PARTICIPACION CIUDADANA.	0.00	0.00	0.00	0.00	3,757.69	0.00	0.00	121,927.31	3,757.69	0.00	0.00	121,927.31	125,685.00	125,685.00	0.00
03-03-40022-1322-020100	FORTALECIMIENTO DE PROGRAMAS PRIORITARIOS DE LAS INSTITUCIONES MUNICIPALES DE SEGURIDAD PUBLICA.	0.00	0.00	0.00	0.00	139,597.22	0.00	0.00	2,708,816.70	139,597.22	0.00	0.00	2,708,816.70	2,848,413.92	2,848,413.92	0.00
06-08-40024-1322-020100	SEGUIMIENTO Y EVALUACION	0.00	0.00	0.00	0.00	0.00	0.00	0.00	22,709.10	0.00	0.00	0.00	22,709.10	22,709.10	22,709.10	0.00
03-03-40022-1416-020100	FORTALECIMIENTO DE PROGRAMAS PRIORITARIOS DE LAS INSTITUCIONES MUNICIPALES DE SEGURIDAD PUBLICA.	0.00	0.00	0.00	0.00	10,000.00	0.00	0.00	0.00	10,000.00	0.00	0.00	0.00	10,000.00	10,000.00	0.00
03-03-40022-1441-020100	FORTALECIMIENTO DE PROGRAMAS PRIORITARIOS DE LAS INSTITUCIONES MUNICIPALES DE SEGURIDAD PUBLICA.	0.00	0.00	0.00	0.00	13,434.54	0.00	0.00	283,320.74	13,434.54	0.00	0.00	283,320.74	296,755.28	296,755.28	0.00
06-08-40024-1441-020100	SEGUIMIENTO Y EVALUACION	0.00	0.00	0.00	0.00	780.90	0.00	0.00	869.10	780.90	0.00	0.00	869.10	1,650.00	1,650.00	0.00
01-01-40020-1592-020100	PREVENCION SOCIAL DE LA VIOLENCIA Y LA DELINCUENCIA CON PARTICIPACION CIUDADANA.	0.00	0.00	0.00	0.00	0.00	0.00	0.00	12,950.00	0.00	0.00	0.00	12,950.00	12,950.00	12,950.00	0.00
03-03-40022-1592-020100	FORTALECIMIENTO DE PROGRAMAS PRIORITARIOS DE LAS INSTITUCIONES MUNICIPALES DE SEGURIDAD PUBLICA.	0.00	0.00	0.00	0.00	6,401.37	0.00	0.00	123,226.43	6,401.37	0.00	0.00	123,226.43	129,627.80	129,627.80	0.00
01-01-40020-2111-020100	PREVENCION SOCIAL DE LA VIOLENCIA Y LA DELINCUENCIA CON PARTICIPACION CIUDADANA.	0.00	0.00	0.00	0.00	6,000.00	0.00	0.00	17,000.00	6,000.00	0.00	0.00	17,000.00	23,000.00	23,000.00	0.00

ESTADO PRESUPUESTAL DE EGRESOS
COMITÁN DE DOMÍNGUEZ
ESTADO PRESUPUESTAL DE EGRESOS DEL PERIODO: Del 01/01/2016 al 31/12/2016

EPE - BIS
30-may.-17
Pág. 31 de 44

Clave Presupuestal SubPrograma-Proyecto-Obra-Partida-Area	Concepto	EROGADO												SALDOS ACTUALES		
		MOVIMIENTOS DEL PERIODO ANTERIOR				MOVIMIENTOS DEL PERIODO ACTUAL				MOVIMIENTOS ACUMULADOS						
		Comprometido	Devengado	Ejercido	Pagado	Comprometido	Devengado	Ejercido	Pagado	Comprometido	Devengado	Ejercido	Pagado	Presup. Modif.	Erogado	Saldo Disponible
03-03-40022-2211-020100	FORTALECIMIENTO DE PROGRAMAS PRIORITARIOS DE LAS INSTITUCIONES MUNICIPALES DE SEGURIDAD PUBLICA.	0.00	0.00	0.00	0.00	0.00	0.00	0.00	200,000.00	0.00	0.00	0.00	200,000.00	200,000.00	200,000.00	0.00
03-03-40022-2611-020100	FORTALECIMIENTO DE PROGRAMAS PRIORITARIOS DE LAS INSTITUCIONES MUNICIPALES DE SEGURIDAD PUBLICA.	0.00	0.00	0.00	0.00	573.35	0.00	0.00	3,219,426.65	573.35	0.00	0.00	3,219,426.65	3,220,000.00	3,220,000.00	0.00
03-03-40022-2711-020100	FORTALECIMIENTO DE PROGRAMAS PRIORITARIOS DE LAS INSTITUCIONES MUNICIPALES DE SEGURIDAD PUBLICA.	0.00	0.00	0.00	0.00	0.00	0.00	0.00	370,000.00	0.00	0.00	0.00	370,000.00	370,000.00	370,000.00	0.00
01-01-40020-3141-020100	PREVENCION SOCIAL DE LA VIOLENCIA Y LA DELINCUENCIA CON PARTICIPACION CIUDADANA.	0.00	0.00	0.00	0.00	10,021.00	0.00	0.00	4,979.00	10,021.00	0.00	0.00	4,979.00	15,000.00	15,000.00	0.00
01-01-40020-3221-020100	PREVENCION SOCIAL DE LA VIOLENCIA Y LA DELINCUENCIA CON PARTICIPACION CIUDADANA.	0.00	0.00	0.00	0.00	0.00	0.00	0.00	12,000.00	0.00	0.00	0.00	12,000.00	12,000.00	12,000.00	0.00
06-08-40024-3311-020100	SEGUIMIENTO Y EVALUACION	0.00	0.00	0.00	0.00	0.00	0.00	0.00	100,000.00	0.00	0.00	0.00	100,000.00	100,000.00	100,000.00	0.00
02-02-40021-3333-020100	FORTALECIMIENTO DE LAS CAPACIDADES DE EVALUACIONES EN CONTROL DE CONFIANZA.	0.00	0.00	0.00	0.00	174,800.00	0.00	0.00	0.00	174,800.00	0.00	0.00	0.00	174,800.00	174,800.00	0.00
03-03-40022-3451-020100	FORTALECIMIENTO DE PROGRAMAS PRIORITARIOS DE LAS INSTITUCIONES MUNICIPALES DE SEGURIDAD PUBLICA.	0.00	0.00	0.00	0.00	188,594.15	0.00	0.00	311,405.85	188,594.15	0.00	0.00	311,405.85	500,000.00	500,000.00	0.00
03-03-40022-3551-020100	FORTALECIMIENTO DE PROGRAMAS PRIORITARIOS DE LAS INSTITUCIONES MUNICIPALES DE SEGURIDAD PUBLICA.	0.00	0.00	0.00	0.00	114,218.39	0.00	0.00	885,781.61	114,218.39	0.00	0.00	885,781.61	1,000,000.00	1,000,000.00	0.00
05-05-40023-3571-020100	ADQUISICION Y/O DE SISTEMAS DE VIDEO VIGILANCIA.	0.00	0.00	0.00	0.00	0.00	0.00	0.00	501,875.01	0.00	0.00	0.00	501,875.01	501,875.01	501,875.01	0.00
02-02-40021-3751-020100	FORTALECIMIENTO DE LAS CAPACIDADES DE EVALUACIONES EN CONTROL DE CONFIANZA.	0.00	0.00	0.00	0.00	10.31	0.00	0.00	149,989.69	10.31	0.00	0.00	149,989.69	150,000.00	150,000.00	0.00
06-08-40024-3751-020100	SEGUIMIENTO Y EVALUACION	0.00	0.00	0.00	0.00	10,000.00	0.00	0.00	0.00	10,000.00	0.00	0.00	0.00	10,000.00	10,000.00	0.00
01-01-40020-3831-020100	PREVENCION SOCIAL DE LA VIOLENCIA Y LA DELINCUENCIA CON PARTICIPACION CIUDADANA.	0.00	0.00	0.00	0.00	50,000.00	0.00	0.00	0.00	50,000.00	0.00	0.00	0.00	50,000.00	50,000.00	0.00
03-03-40022-4411-020100	FORTALECIMIENTO DE PROGRAMAS PRIORITARIOS DE LAS INSTITUCIONES MUNICIPALES DE SEGURIDAD PUBLICA.	0.00	0.00	0.00	0.00	0.00	0.00	0.00	3,618,467.75	0.00	0.00	0.00	3,618,467.75	3,618,467.75	3,618,467.75	0.00
05-05-40023-5231-020100	ADQUISICION Y/O DE SISTEMAS DE VIDEO VIGILANCIA.	0.00	0.00	0.00	0.00	0.00	0.00	0.00	1,444,695.01	0.00	0.00	0.00	1,444,695.01	1,444,695.01	1,444,695.01	0.00
PROG. : R5 PROTECCIÓN Y PRESERVACIÓN ECOLÓGICA		**0.00**	**0.00**	**0.00**	**0.00**	**0.00**	**0.00**	**0.00**	**5,526,009.60**	**0.00**	**0.00**	**0.00**	**5,526,009.60**	**5,526,009.60**	**5,526,009.60**	**0.00**
FIN.: 2 DESARROLLO SOCIAL		**0.00**	**0.00**	**0.00**	**0.00**	**0.00**	**0.00**	**0.00**	**5,526,009.60**	**0.00**	**0.00**	**0.00**	**5,526,009.60**	**5,526,009.60**	**5,526,009.60**	**0.00**
FUN.: 1 PROTECCION AMBIENTAL		**0.00**	**0.00**	**0.00**	**0.00**	**0.00**	**0.00**	**0.00**	**5,526,009.60**	**0.00**	**0.00**	**0.00**	**5,526,009.60**	**5,526,009.60**	**5,526,009.60**	**0.00**
SFUN.: 1 ORDENACIÓN DE DESECHOS		**0.00**	**0.00**	**0.00**	**0.00**	**0.00**	**0.00**	**0.00**	**5,526,009.60**	**0.00**	**0.00**	**0.00**	**5,526,009.60**	**5,526,009.60**	**5,526,009.60**	**0.00**
LOC.: 0044 - COMITAN DE DOMINGUEZ CABECERA MUNICIPAL		**0.00**	**0.00**	**0.00**	**0.00**	**0.00**	**0.00**	**0.00**	**5,526,009.60**	**0.00**	**0.00**	**0.00**	**5,526,009.60**	**5,526,009.60**	**5,526,009.60**	**0.00**
07-02-40025-3261-010900	MANTENIMIENTO DE RELLENO SANITARIO	0.00	0.00	0.00	0.00	0.00	0.00	0.00	5,526,009.60	0.00	0.00	0.00	5,526,009.60	5,526,009.60	5,526,009.60	0.00
PROG. : RD IDENTIFICACIÓN Y REDUCCIÓN DE RIESGOS DE DESASTRES (IRRD)		**0.00**	**0.00**	**0.00**	**0.00**	**0.00**	**0.00**	**0.00**	**2,155,967.07**	**0.00**	**0.00**	**0.00**	**2,155,967.07**	**2,155,967.07**	**2,155,967.07**	**0.00**
FIN.: 1 GOBIERNO		**0.00**	**0.00**	**0.00**	**0.00**	**0.00**	**0.00**	**0.00**	**2,155,967.07**	**0.00**	**0.00**	**0.00**	**2,155,967.07**	**2,155,967.07**	**2,155,967.07**	**0.00**
FUN.: 7 ASUNTOS DE ORDEN PUBLICO Y DE SEGURIDAD INTERIOR		**0.00**	**0.00**	**0.00**	**0.00**	**0.00**	**0.00**	**0.00**	**2,155,967.07**	**0.00**	**0.00**	**0.00**	**2,155,967.07**	**2,155,967.07**	**2,155,967.07**	**0.00**
SFUN.: 2 PROTECCIÓN CIVIL		**0.00**	**0.00**	**0.00**	**0.00**	**0.00**	**0.00**	**0.00**	**2,155,967.07**	**0.00**	**0.00**	**0.00**	**2,155,967.07**	**2,155,967.07**	**2,155,967.07**	**0.00**

ESTADO PRESUPUESTAL DE EGRESOS
COMITÁN DE DOMÍNGUEZ
ESTADO PRESUPUESTAL DE EGRESOS DEL PERIODO: Del 01/01/2016 al 31/12/2016

EPE - BIS
30-may.-17

Clave Presupuestal SubPrograma-Proyecto-Obra-Partida-Area	Concepto	EROGADO												SALDOS ACTUALES		
		MOVIMIENTOS DEL PERIODO ANTERIOR				MOVIMIENTOS DEL PERIODO ACTUAL				MOVIMIENTOS ACUMULADOS						
		Comprometido	Devengado	Ejercido	Pagado	Comprometido	Devengado	Ejercido	Pagado	Comprometido	Devengado	Ejercido	Pagado	Presup. Modif.	Erogado	Saldo Disponible
LOC.: 0044 - COMITAN DE DOMINGUEZ CABECERA MUNICIPAL		**0.00**	**0.00**	**0.00**	**0.00**	**0.00**	**0.00**	**0.00**	**2,155,967.07**	**0.00**	**0.00**	**0.00**	**2,155,967.07**	**2,155,967.07**	**2,155,967.07**	**0.00**
02-03-40007-2711-020100	UNIFORMES PARA EL PERSONAL DE PROTECCION CIVIL MUNICIPAL.	0.00	0.00	0.00	0.00	0.00	0.00	0.00	236,320.00	0.00	0.00	0.00	236,320.00	236,320.00	236,320.00	0.00
02-01-40001-3311-020100	CURSO DE CAPACITACION PARA EL PERSONAL DE PROTECCION CIVIL MUNICIPAL	0.00	0.00	0.00	0.00	0.00	0.00	0.00	48,000.00	0.00	0.00	0.00	48,000.00	48,000.00	48,000.00	0.00
02-01-40002-3311-020100	CURSO "DIPLOMADO EN LA GESTION INTEGRAL DE RIESGO" PARA 4 ELEMENTOS DE PROTECCION CIVIL MUNICIPAL	0.00	0.00	0.00	0.00	0.00	0.00	0.00	65,000.00	0.00	0.00	0.00	65,000.00	65,000.00	65,000.00	0.00
02-03-40003-5411-020100	EQUIPAMIENTO DE LA UNIDAD MUNICIPAL DE PROTECCION CIVIL (ADQUISICION DE CAMIONETA DE RESCATE URBANO)	0.00	0.00	0.00	0.00	0.00	0.00	0.00	1,500,000.00	0.00	0.00	0.00	1,500,000.00	1,500,000.00	1,500,000.00	0.00
02-03-40010-5651-020100	SUMINISTRO DE RADIO COMUNICACION PARA PROTECCION CIVIL MUNICIPAL.	0.00	0.00	0.00	0.00	0.00	0.00	0.00	306,647.07	0.00	0.00	0.00	306,647.07	306,647.07	306,647.07	0.00
PROG. : SA SALUD		**0.00**	**0.00**	**0.00**	**0.00**	**164,530.07**	**0.00**	**0.00**	**393,154.93**	**164,530.07**	**0.00**	**0.00**	**393,154.93**	**557,685.00**	**557,685.00**	**0.00**
FIN.: 2 DESARROLLO SOCIAL		**0.00**	**0.00**	**0.00**	**0.00**	**164,530.07**	**0.00**	**0.00**	**393,154.93**	**164,530.07**	**0.00**	**0.00**	**393,154.93**	**557,685.00**	**557,685.00**	**0.00**
FUN.: 3 SALUD		**0.00**	**0.00**	**0.00**	**0.00**	**164,530.07**	**0.00**	**0.00**	**393,154.93**	**164,530.07**	**0.00**	**0.00**	**393,154.93**	**557,685.00**	**557,685.00**	**0.00**
SFUN.: 3 GENERACIÓN DE RECURSOS PARA LA SALUD		**0.00**	**0.00**	**0.00**	**0.00**	**164,530.07**	**0.00**	**0.00**	**393,154.93**	**164,530.07**	**0.00**	**0.00**	**393,154.93**	**557,685.00**	**557,685.00**	**0.00**
LOC.: 0044 - COMITAN DE DOMINGUEZ CABECERA MUNICIPAL		**0.00**	**0.00**	**0.00**	**0.00**	**164,530.07**	**0.00**	**0.00**	**393,154.93**	**164,530.07**	**0.00**	**0.00**	**393,154.93**	**557,685.00**	**557,685.00**	**0.00**
04-00-40019-1221-021200	CONTROL REPRODUCTIVO DE CANINOS	0.00	0.00	0.00	0.00	147,471.17	0.00	0.00	349,463.83	147,471.17	0.00	0.00	349,463.83	496,935.00	496,935.00	0.00
04-00-40019-1322-021200	CONTROL REPRODUCTIVO DE CANINOS	0.00	0.00	0.00	0.00	17,058.90	0.00	0.00	43,691.10	17,058.90	0.00	0.00	43,691.10	60,750.00	60,750.00	0.00
PROG. : SB ESTÍMULOS A LA EDUCACIÓN PÚBLICA		**0.00**	**0.00**	**0.00**	**0.00**	**1,085,296.15**	**0.00**	**0.00**	**5,698,678.10**	**1,085,296.15**	**0.00**	**0.00**	**5,698,678.10**	**6,783,974.25**	**6,783,974.25**	**0.00**
FIN.: 2 DESARROLLO SOCIAL		**0.00**	**0.00**	**0.00**	**0.00**	**1,085,296.15**	**0.00**	**0.00**	**5,698,678.10**	**1,085,296.15**	**0.00**	**0.00**	**5,698,678.10**	**6,783,974.25**	**6,783,974.25**	**0.00**
FUN.: 5 EDUCACION		**0.00**	**0.00**	**0.00**	**0.00**	**1,085,296.15**	**0.00**	**0.00**	**5,698,678.10**	**1,085,296.15**	**0.00**	**0.00**	**5,698,678.10**	**6,783,974.25**	**6,783,974.25**	**0.00**
SFUN.: 6 OTROS SERVICIOS EDUCATIVOS Y ACTIVIDADES INHERENTES		**0.00**	**0.00**	**0.00**	**0.00**	**1,085,296.15**	**0.00**	**0.00**	**5,698,678.10**	**1,085,296.15**	**0.00**	**0.00**	**5,698,678.10**	**6,783,974.25**	**6,783,974.25**	**0.00**
LOC.: 0044 - COMITAN DE DOMINGUEZ CABECERA MUNICIPAL		**0.00**	**0.00**	**0.00**	**0.00**	**1,085,296.15**	**0.00**	**0.00**	**5,698,678.10**	**1,085,296.15**	**0.00**	**0.00**	**5,698,678.10**	**6,783,974.25**	**6,783,974.25**	**0.00**
01-00-40009-4431-010800	DESAYUNOS ESCOLARES PARA BENEFICIO DE 80 CENTROS ESCOLARES	0.00	0.00	0.00	0.00	1,085,296.15	0.00	0.00	5,698,678.10	1,085,296.15	0.00	0.00	5,698,678.10	6,783,974.25	6,783,974.25	0.00
PROG. : TB OPORTUNIDADES PARA LAS MUJERES		**0.00**	**0.00**	**0.00**	**0.00**	**0.00**	**0.00**	**0.00**	**171,783.81**	**0.00**	**0.00**	**0.00**	**171,783.81**	**171,783.81**	**171,783.81**	**0.00**
FIN.: 2 DESARROLLO SOCIAL		**0.00**	**0.00**	**0.00**	**0.00**	**0.00**	**0.00**	**0.00**	**171,783.81**	**0.00**	**0.00**	**0.00**	**171,783.81**	**171,783.81**	**171,783.81**	**0.00**
FUN.: 6 PROTECCION SOCIAL		**0.00**	**0.00**	**0.00**	**0.00**	**0.00**	**0.00**	**0.00**	**171,783.81**	**0.00**	**0.00**	**0.00**	**171,783.81**	**171,783.81**	**171,783.81**	**0.00**
SFUN.: 8 OTROS GRUPOS VULNERABLES		**0.00**	**0.00**	**0.00**	**0.00**	**0.00**	**0.00**	**0.00**	**171,783.81**	**0.00**	**0.00**	**0.00**	**171,783.81**	**171,783.81**	**171,783.81**	**0.00**
LOC.: 0044 - COMITAN DE DOMINGUEZ CABECERA MUNICIPAL		**0.00**	**0.00**	**0.00**	**0.00**	**0.00**	**0.00**	**0.00**	**171,783.81**	**0.00**	**0.00**	**0.00**	**171,783.81**	**171,783.81**	**171,783.81**	**0.00**
01-02-40034-3396-011000	PREVENCION DEL CANCER CERVICOUTERINO	0.00	0.00	0.00	0.00	0.00	0.00	0.00	171,783.81	0.00	0.00	0.00	171,783.81	171,783.81	171,783.81	0.00

ESTADO PRESUPUESTAL DE EGRESOS
COMITÁN DE DOMÍNGUEZ
ESTADO PRESUPUESTAL DE EGRESOS DEL PERIODO: Del 01/01/2016 al 31/12/2016

EPE - BIS
30-may.-17
Pág. 33 de 44

Clave Presupuestal SubPrograma-Proyecto-Obra-Partida-Area	Concepto	EROGADO												SALDOS ACTUALES		
		MOVIMIENTOS DEL PERIODO ANTERIOR				MOVIMIENTOS DEL PERIODO ACTUAL				MOVIMIENTOS ACUMULADOS						
		Comprometido	Devengado	Ejercido	Pagado	Comprometido	Devengado	Ejercido	Pagado	Comprometido	Devengado	Ejercido	Pagado	Presup. Modif.	Erogado	Saldo Disponible
PROG. : TF FOMENTO A LA PRODUCCIÓN Y PRODUCTIVIDAD		**0.00**	**0.00**	**0.00**	**0.00**	**0.00**	**0.00**	**0.00**	**2,509,814.00**	**0.00**	**0.00**	**0.00**	**2,509,814.00**	**2,509,814.00**	**2,509,814.00**	**0.00**
FIN.: 3 DESARROLLO ECONÓMICO		**0.00**	**0.00**	**0.00**	**0.00**	**0.00**	**0.00**	**0.00**	**2,509,814.00**	**0.00**	**0.00**	**0.00**	**2,509,814.00**	**2,509,814.00**	**2,509,814.00**	**0.00**
FUN.: 2 AGROPECUARIA, SILVICULTURA, PESCA Y CAZA		**0.00**	**0.00**	**0.00**	**0.00**	**0.00**	**0.00**	**0.00**	**2,509,814.00**	**0.00**	**0.00**	**0.00**	**2,509,814.00**	**2,509,814.00**	**2,509,814.00**	**0.00**
SFUN.: 1 AGROPECUARIA		**0.00**	**0.00**	**0.00**	**0.00**	**0.00**	**0.00**	**0.00**	**2,509,814.00**	**0.00**	**0.00**	**0.00**	**2,509,814.00**	**2,509,814.00**	**2,509,814.00**	**0.00**
LOC.: 0320 - VARIAS LOCALIDADES		**0.00**	**0.00**	**0.00**	**0.00**	**0.00**	**0.00**	**0.00**	**2,509,814.00**	**0.00**	**0.00**	**0.00**	**2,509,814.00**	**2,509,814.00**	**2,509,814.00**	**0.00**
01-00-40026-6321-021200	FOMENTO AL CULTIVO DE MAIZ (VARIAS LOCALIDADES)	0.00	0.00	0.00	0.00	0.00	0.00	0.00	1,199,814.00	0.00	0.00	0.00	1,199,814.00	1,199,814.00	1,199,814.00	0.00
01-00-40038-6321-021200	FOMENTO A LOS HUERTOS FRUTICOLAS	0.00	0.00	0.00	0.00	0.00	0.00	0.00	960,000.00	0.00	0.00	0.00	960,000.00	960,000.00	960,000.00	0.00
02-00-40030-6321-021200	MEJORAMIENTO GENÉTICO BOVINO (VARIAS LOCALIDADES)	0.00	0.00	0.00	0.00	0.00	0.00	0.00	350,000.00	0.00	0.00	0.00	350,000.00	350,000.00	350,000.00	0.00
PROG. : UG TELEFONÍA RURAL		**0.00**	**0.00**	**0.00**	**0.00**	**0.00**	**0.00**	**0.00**	**208,206.38**	**0.00**	**0.00**	**0.00**	**208,206.38**	**208,206.38**	**208,206.38**	**0.00**
FIN.: 3 DESARROLLO ECONÓMICO		**0.00**	**0.00**	**0.00**	**0.00**	**0.00**	**0.00**	**0.00**	**208,206.38**	**0.00**	**0.00**	**0.00**	**208,206.38**	**208,206.38**	**208,206.38**	**0.00**
FUN.: 6 COMUNICACIONES		**0.00**	**0.00**	**0.00**	**0.00**	**0.00**	**0.00**	**0.00**	**208,206.38**	**0.00**	**0.00**	**0.00**	**208,206.38**	**208,206.38**	**208,206.38**	**0.00**
SFUN.: 1 COMUNICACIONES		**0.00**	**0.00**	**0.00**	**0.00**	**0.00**	**0.00**	**0.00**	**208,206.38**	**0.00**	**0.00**	**0.00**	**208,206.38**	**208,206.38**	**208,206.38**	**0.00**
LOC.: 0044 - COMITAN DE DOMINGUEZ CABECERA MUNICIPAL		**0.00**	**0.00**	**0.00**	**0.00**	**0.00**	**0.00**	**0.00**	**208,206.38**	**0.00**	**0.00**	**0.00**	**208,206.38**	**208,206.38**	**208,206.38**	**0.00**
02-01-40011-2461-020100	AMPLIACION Y MANTENIMIENTO DEL SISTEMA DE RADIO COMUNICACION PARA LA COORDINACION DE TRANSITO Y VIALIDAD MUNICIPAL.	0.00	0.00	0.00	0.00	0.00	0.00	0.00	23,459.58	0.00	0.00	0.00	23,459.58	23,459.58	23,459.58	0.00
02-01-40011-3571-020100	AMPLIACION Y MANTENIMIENTO DEL SISTEMA DE RADIO COMUNICACION PARA LA COORDINACION DE TRANSITO Y VIALIDAD MUNICIPAL.	0.00	0.00	0.00	0.00	0.00	0.00	0.00	33,018.80	0.00	0.00	0.00	33,018.80	33,018.80	33,018.80	0.00
02-01-40011-5651-020100	AMPLIACION Y MANTENIMIENTO DEL SISTEMA DE RADIO COMUNICACION PARA LA COORDINACION DE TRANSITO Y VIALIDAD MUNICIPAL.	0.00	0.00	0.00	0.00	0.00	0.00	0.00	151,728.00	0.00	0.00	0.00	151,728.00	151,728.00	151,728.00	0.00
PROG. : UR URBANIZACIÓN		**0.00**	**0.00**	**0.00**	**0.00**	**32,066.49**	**0.00**	**0.00**	**2,848,275.35**	**32,066.49**	**0.00**	**0.00**	**2,848,275.35**	**2,880,341.84**	**2,880,341.84**	**0.00**
FIN.: 2 DESARROLLO SOCIAL		**0.00**	**0.00**	**0.00**	**0.00**	**32,066.49**	**0.00**	**0.00**	**2,848,275.35**	**32,066.49**	**0.00**	**0.00**	**2,848,275.35**	**2,880,341.84**	**2,880,341.84**	**0.00**
FUN.: 2 VIVIENDA Y SERVICIOS A LA COMUNIDAD		**0.00**	**0.00**	**0.00**	**0.00**	**32,066.49**	**0.00**	**0.00**	**2,848,275.35**	**32,066.49**	**0.00**	**0.00**	**2,848,275.35**	**2,880,341.84**	**2,880,341.84**	**0.00**
SFUN.: 1 URBANIZACIÓN		**0.00**	**0.00**	**0.00**	**0.00**	**32,066.49**	**0.00**	**0.00**	**2,848,275.35**	**32,066.49**	**0.00**	**0.00**	**2,848,275.35**	**2,880,341.84**	**2,880,341.84**	**0.00**
LOC.: 0044 - COMITAN DE DOMINGUEZ CABECERA MUNICIPAL		**0.00**	**0.00**	**0.00**	**0.00**	**32,066.49**	**0.00**	**0.00**	**2,848,275.35**	**32,066.49**	**0.00**	**0.00**	**2,848,275.35**	**2,880,341.84**	**2,880,341.84**	**0.00**
11-02-40096-6123-010900	REHABILITACION DE PINTURA EN PRESIDENCIA MUNICIPAL	0.00	0.00	0.00	0.00	0.00	0.00	0.00	298,169.97	0.00	0.00	0.00	298,169.97	298,169.97	298,169.97	0.00
09-01-40090-6153-010900	REHABILITACION DE CALLES Y AVENIDAS DE LA CIUDAD CON MEZCLA ASFALTICA	0.00	0.00	0.00	0.00	32,066.49	0.00	0.00	1,967,933.51	32,066.49	0.00	0.00	1,967,933.51	2,000,000.00	2,000,000.00	0.00
15-00-40091-6312-010900	ESTUDIO Y PROYECTO ARQUITECTONICO REMODELACION Y AMPLIACION DEL ESTADIO MUNICIPAL "DR. ROBERTO ORTIZ SOLIS"	0.00	0.00	0.00	0.00	0.00	0.00	0.00	582,171.87	0.00	0.00	0.00	582,171.87	582,171.87	582,171.87	0.00

ESTADO PRESUPUESTAL DE EGRESOS
COMITÁN DE DOMÍNGUEZ
ESTADO PRESUPUESTAL DE EGRESOS DEL PERIODO: Del 01/01/2016 al 31/12/2016

EPE - BIS
30-may.-17
Pág. 34 de 44

Clave Presupuestal SubPrograma-Proyecto-Obra-Partida-Area	Concepto	EROGADO												SALDOS ACTUALES		
		MOVIMIENTOS DEL PERIODO ANTERIOR				MOVIMIENTOS DEL PERIODO ACTUAL				MOVIMIENTOS ACUMULADOS						
		Comprometido	Devengado	Ejercido	Pagado	Comprometido	Devengado	Ejercido	Pagado	Comprometido	Devengado	Ejercido	Pagado	Presup. Modif.	Erogado	Saldo Disponible
FF. : FB FORTAMUN ECONOMIAS DE AÑOS ANTERIORES		**0.00**	**0.00**	**0.00**	**0.00**	**255,000.00**	**0.00**	**0.00**	**2,037,168.67**	**255,000.00**	**0.00**	**0.00**	**2,037,168.67**	**3,843,536.16**	**2,292,168.67**	**1,551,367.49**
PROG. : 01 SERVICIOS ADMINISTRATIVOS		**0.00**	**0.00**	**0.00**	**0.00**	**0.00**	**0.00**	**0.00**	**0.00**	**0.00**	**0.00**	**0.00**	**0.00**	**1,551,367.49**	**0.00**	**1,551,367.49**
FIN.: 4 OTRAS NO CLASIFICADAS EN FUNCIONES ANTERIORES		**0.00**	**0.00**	**0.00**	**0.00**	**0.00**	**0.00**	**0.00**	**0.00**	**0.00**	**0.00**	**0.00**	**0.00**	**1,551,367.49**	**0.00**	**1,551,367.49**
FUN.: 2 TRANSFERENCIAS, PARTICIPACIONES Y APORTACIONES ENTRE DIFERENTES NIVELES Y		**0.00**	**0.00**	**0.00**	**0.00**	**0.00**	**0.00**	**0.00**	**0.00**	**0.00**	**0.00**	**0.00**	**0.00**	**1,551,367.49**	**0.00**	**1,551,367.49**
SFUN.: 1 TRANSFERENCIAS ENTRE DIFERENTES NIVELES Y ORDENES DE GOBIERNO		**0.00**	**0.00**	**0.00**	**0.00**	**0.00**	**0.00**	**0.00**	**0.00**	**0.00**	**0.00**	**0.00**	**0.00**	**1,551,367.49**	**0.00**	**1,551,367.49**
LOC.: 0001 - CABECERA MUNICIPAL		**0.00**	**0.00**	**0.00**	**0.00**	**0.00**	**0.00**	**0.00**	**0.00**	**0.00**	**0.00**	**0.00**	**0.00**	**1,551,367.49**	**0.00**	**1,551,367.49**
10-00-00000-8322-011000	FONDO DE APORTACIONES PARA EL FORTALECIMIENTO DE LOS MUNICIPIOS. (FORTAMUN)	0.00	0.00	0.00	0.00	0.00	0.00	0.00	0.00	0.00	0.00	0.00	0.00	1,551,367.49	0.00	1,551,367.49
PROG. : AS AGUA Y SANEAMIENTO		**0.00**	**0.00**	**0.00**	**0.00**	**55,000.00**	**0.00**	**0.00**	**1,690,475.48**	**55,000.00**	**0.00**	**0.00**	**1,690,475.48**	**1,745,475.48**	**1,745,475.48**	**0.00**
FIN.: 2 DESARROLLO SOCIAL		**0.00**	**0.00**	**0.00**	**0.00**	**55,000.00**	**0.00**	**0.00**	**1,690,475.48**	**55,000.00**	**0.00**	**0.00**	**1,690,475.48**	**1,745,475.48**	**1,745,475.48**	**0.00**
FUN.: 2 VIVIENDA Y SERVICIOS A LA COMUNIDAD		**0.00**	**0.00**	**0.00**	**0.00**	**55,000.00**	**0.00**	**0.00**	**1,690,475.48**	**55,000.00**	**0.00**	**0.00**	**1,690,475.48**	**1,745,475.48**	**1,745,475.48**	**0.00**
SFUN.: 3 ABASTECIMIENTO DE AGUA		**0.00**	**0.00**	**0.00**	**0.00**	**55,000.00**	**0.00**	**0.00**	**1,690,475.48**	**55,000.00**	**0.00**	**0.00**	**1,690,475.48**	**1,745,475.48**	**1,745,475.48**	**0.00**
LOC.: 0044 - COMITAN DE DOMINGUEZ CABECERA MUNICIPAL		**0.00**	**0.00**	**0.00**	**0.00**	**55,000.00**	**0.00**	**0.00**	**1,690,475.48**	**55,000.00**	**0.00**	**0.00**	**1,690,475.48**	**1,745,475.48**	**1,745,475.48**	**0.00**
09-04-40033-5621-010900	MANTENIMIENTO DE SISTEMA DE AGUA POTABLE	0.00	0.00	0.00	0.00	0.00	0.00	0.00	1,690,475.48	0.00	0.00	0.00	1,690,475.48	1,690,475.48	1,690,475.48	0.00
18-00-40027-6312-010900	ESTUDIO GEOHIDROLOGICO PARA LA PERFORACION DE POZO PROFUNDO, FRACC. VALLE BALUN CANAN.	0.00	0.00	0.00	0.00	55,000.00	0.00	0.00	0.00	55,000.00	0.00	0.00	0.00	55,000.00	55,000.00	0.00
PROG. : SS ASISTENCIA SOCIAL Y SERVICIOS COMUNITARIOS		**0.00**	**0.00**	**0.00**	**0.00**	**0.00**	**0.00**	**0.00**	**225,577.00**	**0.00**	**0.00**	**0.00**	**225,577.00**	**225,577.00**	**225,577.00**	**0.00**
FIN.: 2 DESARROLLO SOCIAL		**0.00**	**0.00**	**0.00**	**0.00**	**0.00**	**0.00**	**0.00**	**225,577.00**	**0.00**	**0.00**	**0.00**	**225,577.00**	**225,577.00**	**225,577.00**	**0.00**
FUN.: 6 PROTECCION SOCIAL		**0.00**	**0.00**	**0.00**	**0.00**	**0.00**	**0.00**	**0.00**	**225,577.00**	**0.00**	**0.00**	**0.00**	**225,577.00**	**225,577.00**	**225,577.00**	**0.00**
SFUN.: 7 INDÍGENAS		**0.00**	**0.00**	**0.00**	**0.00**	**0.00**	**0.00**	**0.00**	**225,577.00**	**0.00**	**0.00**	**0.00**	**225,577.00**	**225,577.00**	**225,577.00**	**0.00**
LOC.: 0044 - COMITAN DE DOMINGUEZ CABECERA MUNICIPAL		**0.00**	**0.00**	**0.00**	**0.00**	**0.00**	**0.00**	**0.00**	**225,577.00**	**0.00**	**0.00**	**0.00**	**225,577.00**	**225,577.00**	**225,577.00**	**0.00**
06-00-40031-4411-011000	DONACION DE AYUDAS FUNCIONALES	0.00	0.00	0.00	0.00	0.00	0.00	0.00	225,577.00	0.00	0.00	0.00	225,577.00	225,577.00	225,577.00	0.00
PROG. : TB OPORTUNIDADES PARA LAS MUJERES		**0.00**	**0.00**	**0.00**	**0.00**	**0.00**	**0.00**	**0.00**	**121,116.19**	**0.00**	**0.00**	**0.00**	**121,116.19**	**121,116.19**	**121,116.19**	**0.00**
FIN.: 2 DESARROLLO SOCIAL		**0.00**	**0.00**	**0.00**	**0.00**	**0.00**	**0.00**	**0.00**	**121,116.19**	**0.00**	**0.00**	**0.00**	**121,116.19**	**121,116.19**	**121,116.19**	**0.00**
FUN.: 6 PROTECCION SOCIAL		**0.00**	**0.00**	**0.00**	**0.00**	**0.00**	**0.00**	**0.00**	**121,116.19**	**0.00**	**0.00**	**0.00**	**121,116.19**	**121,116.19**	**121,116.19**	**0.00**
SFUN.: 8 OTROS GRUPOS VULNERABLES		**0.00**	**0.00**	**0.00**	**0.00**	**0.00**	**0.00**	**0.00**	**121,116.19**	**0.00**	**0.00**	**0.00**	**121,116.19**	**121,116.19**	**121,116.19**	**0.00**

ESTADO PRESUPUESTAL DE EGRESOS
COMITÁN DE DOMÍNGUEZ
ESTADO PRESUPUESTAL DE EGRESOS DEL PERIODO: Del 01/01/2016 al 31/12/2016

EPE - BIS
30-may.-17
Pág. 35 de 44

Clave Presupuestal SubPrograma-Proyecto-Obra-Partida-Area	Concepto	EROGADO												SALDOS ACTUALES		
		MOVIMIENTOS DEL PERIODO ANTERIOR				MOVIMIENTOS DEL PERIODO ACTUAL				MOVIMIENTOS ACUMULADOS						
		Comprometido	Devengado	Ejercido	Pagado	Comprometido	Devengado	Ejercido	Pagado	Comprometido	Devengado	Ejercido	Pagado	Presup. Modif.	Erogado	Saldo Disponible
LOC.: 0044 - COMITAN DE DOMINGUEZ CABECERA MUNICIPAL		**0.00**	**0.00**	**0.00**	**0.00**	**0.00**	**0.00**	**0.00**	**121,116.19**	**0.00**	**0.00**	**0.00**	**121,116.19**	**121,116.19**	**121,116.19**	**0.00**
01-02-40032-3396-011000	PREVENCION DEL CANCER DE MAMA	0.00	0.00	0.00	0.00	0.00	0.00	0.00	120,400.00	0.00	0.00	0.00	120,400.00	120,400.00	120,400.00	0.00
01-02-40034-3396-011000	PREVENCION DEL CANCER CERVICOUTERINO	0.00	0.00	0.00	0.00	0.00	0.00	0.00	716.19	0.00	0.00	0.00	716.19	716.19	716.19	0.00
PROG. : UB CAMINOS RURALES Y PUENTES		**0.00**	**0.00**	**0.00**	**0.00**	**200,000.00**	**0.00**	**0.00**	**0.00**	**200,000.00**	**0.00**	**0.00**	**0.00**	**200,000.00**	**200,000.00**	**0.00**
FIN.: 3 DESARROLLO ECONÓMICO		**0.00**	**0.00**	**0.00**	**0.00**	**200,000.00**	**0.00**	**0.00**	**0.00**	**200,000.00**	**0.00**	**0.00**	**0.00**	**200,000.00**	**200,000.00**	**0.00**
FUN.: 5 TRANSPORTE		**0.00**	**0.00**	**0.00**	**0.00**	**200,000.00**	**0.00**	**0.00**	**0.00**	**200,000.00**	**0.00**	**0.00**	**0.00**	**200,000.00**	**200,000.00**	**0.00**
SFUN.: 1 TRANSPORTE POR CARRETERA		**0.00**	**0.00**	**0.00**	**0.00**	**200,000.00**	**0.00**	**0.00**	**0.00**	**200,000.00**	**0.00**	**0.00**	**0.00**	**200,000.00**	**200,000.00**	**0.00**
LOC.: 0126 - RANCHERIA PAMALA		**0.00**	**0.00**	**0.00**	**0.00**	**100,000.00**	**0.00**	**0.00**	**0.00**	**100,000.00**	**0.00**	**0.00**	**0.00**	**100,000.00**	**100,000.00**	**0.00**
05-00-40028-6311-010900	ESTUDIO PARA LA PAVIMENTACION CON MEZCLA ASFALTICA DE CAMINO RURAL	0.00	0.00	0.00	0.00	100,000.00	0.00	0.00	0.00	100,000.00	0.00	0.00	0.00	100,000.00	100,000.00	0.00
LOC.: 0224 - EJIDO ZARAGOZA LA MONTAÑA		**0.00**	**0.00**	**0.00**	**0.00**	**100,000.00**	**0.00**	**0.00**	**0.00**	**100,000.00**	**0.00**	**0.00**	**0.00**	**100,000.00**	**100,000.00**	**0.00**
05-00-40029-6311-010900	ESTUDIO PARA LA PAVIMENTACION CON MEZCLA ASFALTICA DE CAMINO RURAL.	0.00	0.00	0.00	0.00	100,000.00	0.00	0.00	0.00	100,000.00	0.00	0.00	0.00	100,000.00	100,000.00	0.00
FF. : FC FORTAMUN REFRENDOS		**0.00**	**0.00**	**0.00**	**0.00**	**555,905.85**	**0.00**	**0.00**	**1,956,526.71**	**555,905.85**	**0.00**	**0.00**	**1,956,526.71**	**2,512,432.56**	**2,512,432.56**	**0.00**
PROG. : AS AGUA Y SANEAMIENTO		**0.00**	**0.00**	**0.00**	**0.00**	**111,423.27**	**0.00**	**0.00**	**445,742.37**	**111,423.27**	**0.00**	**0.00**	**445,742.37**	**557,165.64**	**557,165.64**	**0.00**
FIN.: 2 DESARROLLO SOCIAL		**0.00**	**0.00**	**0.00**	**0.00**	**111,423.27**	**0.00**	**0.00**	**445,742.37**	**111,423.27**	**0.00**	**0.00**	**445,742.37**	**557,165.64**	**557,165.64**	**0.00**
FUN.: 2 VIVIENDA Y SERVICIOS A LA COMUNIDAD		**0.00**	**0.00**	**0.00**	**0.00**	**111,423.27**	**0.00**	**0.00**	**445,742.37**	**111,423.27**	**0.00**	**0.00**	**445,742.37**	**557,165.64**	**557,165.64**	**0.00**
SFUN.: 3 ABASTECIMIENTO DE AGUA		**0.00**	**0.00**	**0.00**	**0.00**	**111,423.27**	**0.00**	**0.00**	**445,742.37**	**111,423.27**	**0.00**	**0.00**	**445,742.37**	**557,165.64**	**557,165.64**	**0.00**
LOC.: 0044 - COMITAN DE DOMINGUEZ CABECERA MUNICIPAL		**0.00**	**0.00**	**0.00**	**0.00**	**111,423.27**	**0.00**	**0.00**	**445,742.37**	**111,423.27**	**0.00**	**0.00**	**445,742.37**	**557,165.64**	**557,165.64**	**0.00**
11-05-40071-6143-010900	REHABILITACION DE RED DE DRENAJE SANITARIO, BARRIO XXV.	0.00	0.00	0.00	0.00	111,423.27	0.00	0.00	445,742.37	111,423.27	0.00	0.00	445,742.37	557,165.64	557,165.64	0.00
PROG. : ED EDUCACION		**0.00**	**0.00**	**0.00**	**0.00**	**118,928.85**	**0.00**	**0.00**	**217,950.65**	**118,928.85**	**0.00**	**0.00**	**217,950.65**	**336,879.50**	**336,879.50**	**0.00**
FIN.: 2 DESARROLLO SOCIAL		**0.00**	**0.00**	**0.00**	**0.00**	**118,928.85**	**0.00**	**0.00**	**217,950.65**	**118,928.85**	**0.00**	**0.00**	**217,950.65**	**336,879.50**	**336,879.50**	**0.00**
FUN.: 5 EDUCACION		**0.00**	**0.00**	**0.00**	**0.00**	**118,928.85**	**0.00**	**0.00**	**217,950.65**	**118,928.85**	**0.00**	**0.00**	**217,950.65**	**336,879.50**	**336,879.50**	**0.00**
SFUN.: 1 EDUCACIÓN BÁSICA		**0.00**	**0.00**	**0.00**	**0.00**	**118,928.85**	**0.00**	**0.00**	**217,950.65**	**118,928.85**	**0.00**	**0.00**	**217,950.65**	**336,879.50**	**336,879.50**	**0.00**
LOC.: 0028 - RANCHERIA JATON CHACALJEMEL		**0.00**	**0.00**	**0.00**	**0.00**	**79,412.29**	**0.00**	**0.00**	**0.00**	**79,412.29**	**0.00**	**0.00**	**0.00**	**79,412.29**	**79,412.29**	**0.00**
19-01-40068-6123-010900	MANTENIMIENTO DE INSTALACIONES EN JARDIN DE NIÑOS "12 DE OCTUBRE", CLAVE 07DJN1029L	0.00	0.00	0.00	0.00	79,412.29	0.00	0.00	0.00	79,412.29	0.00	0.00	0.00	79,412.29	79,412.29	0.00
LOC.: 0310 - RANCHERIA GUADALUPE SALVATIERRA		**0.00**	**0.00**	**0.00**	**0.00**	**39,516.56**	**0.00**	**0.00**	**217,950.65**	**39,516.56**	**0.00**	**0.00**	**217,950.65**	**257,467.21**	**257,467.21**	**0.00**

ESTADO PRESUPUESTAL DE EGRESOS
COMITÁN DE DOMÍNGUEZ
ESTADO PRESUPUESTAL DE EGRESOS DEL PERIODO: Del 01/01/2016 al 31/12/2016

EPE - BIS
30-may.-17
Pág. 36 de 44

Clave Presupuestal SubPrograma-Proyecto-Obra-Partida-Area	Concepto	EROGADO												SALDOS ACTUALES		
		MOVIMIENTOS DEL PERIODO ANTERIOR				MOVIMIENTOS DEL PERIODO ACTUAL				MOVIMIENTOS ACUMULADOS						
		Comprometido	Devengado	Ejercido	Pagado	Comprometido	Devengado	Ejercido	Pagado	Comprometido	Devengado	Ejercido	Pagado	Presup. Modif.	Erogado	Saldo Disponible
19-02-40037-6123-010900	MANTENIMIENTO DE ESCUELA PRIMARIA BILINGUE "JAIME TORRES BODET" CLAVE: 07DPB0445H	0.00	0.00	0.00	0.00	39,516.56	0.00	0.00	217,950.65	39,516.56	0.00	0.00	217,950.65	257,467.21	257,467.21	0.00
PROG. : RD IDENTIFICACIÓN Y REDUCCIÓN DE RIESGOS DE DESASTRES (IRRD)		**0.00**	**0.00**	**0.00**	**0.00**	**204,975.82**	**0.00**	**0.00**	**0.00**	**204,975.82**	**0.00**	**0.00**	**0.00**	**204,975.82**	**204,975.82**	**0.00**
FIN.: 1 GOBIERNO		**0.00**	**0.00**	**0.00**	**0.00**	**204,975.82**	**0.00**	**0.00**	**0.00**	**204,975.82**	**0.00**	**0.00**	**0.00**	**204,975.82**	**204,975.82**	**0.00**
FUN.: 7 ASUNTOS DE ORDEN PUBLICO Y DE SEGURIDAD INTERIOR		**0.00**	**0.00**	**0.00**	**0.00**	**204,975.82**	**0.00**	**0.00**	**0.00**	**204,975.82**	**0.00**	**0.00**	**0.00**	**204,975.82**	**204,975.82**	**0.00**
SFUN.: 2 PROTECCIÓN CIVIL		**0.00**	**0.00**	**0.00**	**0.00**	**204,975.82**	**0.00**	**0.00**	**0.00**	**204,975.82**	**0.00**	**0.00**	**0.00**	**204,975.82**	**204,975.82**	**0.00**
LOC.: 0044 - COMITAN DE DOMINGUEZ CABECERA MUNICIPAL		**0.00**	**0.00**	**0.00**	**0.00**	**204,975.82**	**0.00**	**0.00**	**0.00**	**204,975.82**	**0.00**	**0.00**	**0.00**	**204,975.82**	**204,975.82**	**0.00**
02-02-40062-6123-010900	REHABILITACION DE BAÑOS EN INSTALACIONES DE PROTECCION CIVIL MUNICIPAL	0.00	0.00	0.00	0.00	134,975.82	0.00	0.00	0.00	134,975.82	0.00	0.00	0.00	134,975.82	134,975.82	0.00
02-02-40016-6141-010900	DESAZOLVE DE 500 ML DE CANAL PLUVIAL EN ARROYO POPULAR Y EL LAUREL	0.00	0.00	0.00	0.00	70,000.00	0.00	0.00	0.00	70,000.00	0.00	0.00	0.00	70,000.00	70,000.00	0.00
PROG. : UB CAMINOS RURALES Y PUENTES		**0.00**	**0.00**	**0.00**	**0.00**	**120,577.91**	**0.00**	**0.00**	**764,914.70**	**120,577.91**	**0.00**	**0.00**	**764,914.70**	**885,492.61**	**885,492.61**	**0.00**
FIN.: 3 DESARROLLO ECONÓMICO		**0.00**	**0.00**	**0.00**	**0.00**	**120,577.91**	**0.00**	**0.00**	**764,914.70**	**120,577.91**	**0.00**	**0.00**	**764,914.70**	**885,492.61**	**885,492.61**	**0.00**
FUN.: 5 TRANSPORTE		**0.00**	**0.00**	**0.00**	**0.00**	**120,577.91**	**0.00**	**0.00**	**764,914.70**	**120,577.91**	**0.00**	**0.00**	**764,914.70**	**885,492.61**	**885,492.61**	**0.00**
SFUN.: 1 TRANSPORTE POR CARRETERA		**0.00**	**0.00**	**0.00**	**0.00**	**120,577.91**	**0.00**	**0.00**	**764,914.70**	**120,577.91**	**0.00**	**0.00**	**764,914.70**	**885,492.61**	**885,492.61**	**0.00**
LOC.: 0013 - EJIDO BUENA VISTA GRACIAS A DIOS		**0.00**	**0.00**	**0.00**	**0.00**	**122.74**	**0.00**	**0.00**	**70,868.86**	**122.74**	**0.00**	**0.00**	**70,868.86**	**70,991.60**	**70,991.60**	**0.00**
06-00-40052-6153-021200	MANTENIMIENTO DE CAMINO RURAL, RANCHERIA BUENA VISTA GRACIAS A DIOS	0.00	0.00	0.00	0.00	122.74	0.00	0.00	70,868.86	122.74	0.00	0.00	70,868.86	70,991.60	70,991.60	0.00
LOC.: 0085 - EJIDO HIDALGO		**0.00**	**0.00**	**0.00**	**0.00**	**1,229.03**	**0.00**	**0.00**	**278,770.97**	**1,229.03**	**0.00**	**0.00**	**278,770.97**	**280,000.00**	**280,000.00**	**0.00**
06-00-40056-6153-021200	MANTENIMIENTO DE CAMINO RURAL, EJIDO HIDALGO	0.00	0.00	0.00	0.00	1,229.03	0.00	0.00	278,770.97	1,229.03	0.00	0.00	278,770.97	280,000.00	280,000.00	0.00
LOC.: 0109 - RANCHERIA LAGUNA SECA		**0.00**	**0.00**	**0.00**	**0.00**	**165.18**	**0.00**	**0.00**	**70,805.06**	**165.18**	**0.00**	**0.00**	**70,805.06**	**70,970.24**	**70,970.24**	**0.00**
06-00-40051-6153-021200	MANTENIMIENTO DE CAMINO RURA, RANCHERIA LAGUNA SECA	0.00	0.00	0.00	0.00	165.18	0.00	0.00	70,805.06	165.18	0.00	0.00	70,805.06	70,970.24	70,970.24	0.00
LOC.: 0143 - SAN ANTONIO BUENA VISTA		**0.00**	**0.00**	**0.00**	**0.00**	**262.14**	**0.00**	**0.00**	**141,673.92**	**262.14**	**0.00**	**0.00**	**141,673.92**	**141,936.06**	**141,936.06**	**0.00**
06-00-40048-6153-021200	MANTENIMIENTO DE CAMINO RURAL, RANCHERIA SAN ANTONIO BUENA VISTA	0.00	0.00	0.00	0.00	262.14	0.00	0.00	141,673.92	262.14	0.00	0.00	141,673.92	141,936.06	141,936.06	0.00
LOC.: 0170 - RANCHERIA SAN JUAN		**0.00**	**0.00**	**0.00**	**0.00**	**5,386.73**	**0.00**	**0.00**	**52,166.37**	**5,386.73**	**0.00**	**0.00**	**52,166.37**	**57,553.10**	**57,553.10**	**0.00**
06-00-40053-6153-010900	MANTENIMIENTO DE CAMINO RURAL, RANCHERIA SAN JUAN	0.00	0.00	0.00	0.00	5,386.73	0.00	0.00	52,166.37	5,386.73	0.00	0.00	52,166.37	57,553.10	57,553.10	0.00
LOC.: 0191 - RANCHERIA SANTA RITA UNINAJAB		**0.00**	**0.00**	**0.00**	**0.00**	**113,000.00**	**0.00**	**0.00**	**0.00**	**113,000.00**	**0.00**	**0.00**	**0.00**	**113,000.00**	**113,000.00**	**0.00**
06-00-40041-6153-010900	MANTENIMIENTO DE CAMINO RURAL, RANCHERIA SANTA RITA UNINAJAB.	0.00	0.00	0.00	0.00	113,000.00	0.00	0.00	0.00	113,000.00	0.00	0.00	0.00	113,000.00	113,000.00	0.00
LOC.: 0382 - RANCHERIA SAN RAFAEL EL BILILAR		**0.00**	**0.00**	**0.00**	**0.00**	**149.95**	**0.00**	**0.00**	**8,955.60**	**149.95**	**0.00**	**0.00**	**8,955.60**	**9,105.55**	**9,105.55**	**0.00**

ESTADO PRESUPUESTAL DE EGRESOS
COMITÁN DE DOMÍNGUEZ
ESTADO PRESUPUESTAL DE EGRESOS DEL PERIODO: Del 01/01/2016 al 31/12/2016

EPE - BIS
30-may.-17
Pág. 37 de 44

Clave Presupuestal SubPrograma-Proyecto-Obra-Partida-Area	Concepto	EROGADO												SALDOS ACTUALES		
		MOVIMIENTOS DEL PERIODO ANTERIOR				MOVIMIENTOS DEL PERIODO ACTUAL				MOVIMIENTOS ACUMULADOS						
		Comprometido	Devengado	Ejercido	Pagado	Comprometido	Devengado	Ejercido	Pagado	Comprometido	Devengado	Ejercido	Pagado	Presup. Modif.	Erogado	Saldo Disponible
06-00-40054-6153-021200	MANTENIMIENTO DE CAMINO RURAL, RANCHERIA SAN RAFAEL EL BILILAR	0.00	0.00	0.00	0.00	149.95	0.00	0.00	8,955.60	149.95	0.00	0.00	8,955.60	9,105.55	9,105.55	0.00
LOC.: 0452 - EJIDO BUENA VISTA VILLAFLORES		**0.00**	**0.00**	**0.00**	**0.00**	**262.14**	**0.00**	**0.00**	**141,673.92**	**262.14**	**0.00**	**0.00**	**141,673.92**	**141,936.06**	**141,936.06**	**0.00**
06-00-40049-6153-021200	MANTENIMIENTO DE CAMINO RURAL, EJIDO BUENA VISTA VILLAFLORES	0.00	0.00	0.00	0.00	262.14	0.00	0.00	141,673.92	262.14	0.00	0.00	141,673.92	141,936.06	141,936.06	0.00
PROG. : UR URBANIZACIÓN		**0.00**	**0.00**	**0.00**	**0.00**	**0.00**	**0.00**	**0.00**	**527,918.99**	**0.00**	**0.00**	**0.00**	**527,918.99**	**527,918.99**	**527,918.99**	**0.00**
FIN.: 2 DESARROLLO SOCIAL		**0.00**	**0.00**	**0.00**	**0.00**	**0.00**	**0.00**	**0.00**	**527,918.99**	**0.00**	**0.00**	**0.00**	**527,918.99**	**527,918.99**	**527,918.99**	**0.00**
FUN.: 2 VIVIENDA Y SERVICIOS A LA COMUNIDAD		**0.00**	**0.00**	**0.00**	**0.00**	**0.00**	**0.00**	**0.00**	**527,918.99**	**0.00**	**0.00**	**0.00**	**527,918.99**	**527,918.99**	**527,918.99**	**0.00**
SFUN.: 1 URBANIZACIÓN		**0.00**	**0.00**	**0.00**	**0.00**	**0.00**	**0.00**	**0.00**	**527,918.99**	**0.00**	**0.00**	**0.00**	**527,918.99**	**527,918.99**	**527,918.99**	**0.00**
LOC.: 0044 - COMITAN DE DOMINGUEZ CABECERA MUNICIPAL		**0.00**	**0.00**	**0.00**	**0.00**	**0.00**	**0.00**	**0.00**	**527,918.99**	**0.00**	**0.00**	**0.00**	**527,918.99**	**527,918.99**	**527,918.99**	**0.00**
09-01-40070-6153-010900	REHABILITACION DE CALLES Y AVENIDAS CON CONCRETO HIDRAULICO (CALLES Y AVENIDAS VARIAS) (2A. ETAPA)	0.00	0.00	0.00	0.00	0.00	0.00	0.00	527,918.99	0.00	0.00	0.00	527,918.99	527,918.99	527,918.99	0.00
FF. : FD FORTAMUN PRODUCTOS FINANCIEROS DE AÑOS ANTERIORES		**0.00**	**0.00**	**0.00**	**0.00**	**0.00**	**0.00**	**0.00**	**27,322.00**	**0.00**	**0.00**	**0.00**	**27,322.00**	**73,477.86**	**27,322.00**	**46,155.86**
PROG. : 01 SERVICIOS ADMINISTRATIVOS		**0.00**	**0.00**	**0.00**	**0.00**	**0.00**	**0.00**	**0.00**	**0.00**	**0.00**	**0.00**	**0.00**	**0.00**	**46,155.86**	**0.00**	**46,155.86**
FIN.: 4 OTRAS NO CLASIFICADAS EN FUNCIONES ANTERIORES		**0.00**	**0.00**	**0.00**	**0.00**	**0.00**	**0.00**	**0.00**	**0.00**	**0.00**	**0.00**	**0.00**	**0.00**	**46,155.86**	**0.00**	**46,155.86**
FUN.: 2 TRANSFERENCIAS, PARTICIPACIONES Y APORTACIONES ENTRE DIFERENTES NIVELES Y		**0.00**	**0.00**	**0.00**	**0.00**	**0.00**	**0.00**	**0.00**	**0.00**	**0.00**	**0.00**	**0.00**	**0.00**	**46,155.86**	**0.00**	**46,155.86**
SFUN.: 1 TRANSFERENCIAS ENTRE DIFERENTES NIVELES Y ORDENES DE GOBIERNO		**0.00**	**0.00**	**0.00**	**0.00**	**0.00**	**0.00**	**0.00**	**0.00**	**0.00**	**0.00**	**0.00**	**0.00**	**46,155.86**	**0.00**	**46,155.86**
LOC.: 0001 - CABECERA MUNICIPAL		**0.00**	**0.00**	**0.00**	**0.00**	**0.00**	**0.00**	**0.00**	**0.00**	**0.00**	**0.00**	**0.00**	**0.00**	**46,155.86**	**0.00**	**46,155.86**
10-00-00000-8322-011000	FONDO DE APORTACIONES PARA EL FORTALECIMIENTO DE LOS MUNICIPIOS. (FORTAMUN)	0.00	0.00	0.00	0.00	0.00	0.00	0.00	0.00	0.00	0.00	0.00	0.00	46,155.86	0.00	46,155.86
PROG. : AS AGUA Y SANEAMIENTO		**0.00**	**0.00**	**0.00**	**0.00**	**0.00**	**0.00**	**0.00**	**27,322.00**	**0.00**	**0.00**	**0.00**	**27,322.00**	**27,322.00**	**27,322.00**	**0.00**
FIN.: 2 DESARROLLO SOCIAL		**0.00**	**0.00**	**0.00**	**0.00**	**0.00**	**0.00**	**0.00**	**27,322.00**	**0.00**	**0.00**	**0.00**	**27,322.00**	**27,322.00**	**27,322.00**	**0.00**
FUN.: 2 VIVIENDA Y SERVICIOS A LA COMUNIDAD		**0.00**	**0.00**	**0.00**	**0.00**	**0.00**	**0.00**	**0.00**	**27,322.00**	**0.00**	**0.00**	**0.00**	**27,322.00**	**27,322.00**	**27,322.00**	**0.00**
SFUN.: 3 ABASTECIMIENTO DE AGUA		**0.00**	**0.00**	**0.00**	**0.00**	**0.00**	**0.00**	**0.00**	**27,322.00**	**0.00**	**0.00**	**0.00**	**27,322.00**	**27,322.00**	**27,322.00**	**0.00**
LOC.: 0044 - COMITAN DE DOMINGUEZ CABECERA MUNICIPAL		**0.00**	**0.00**	**0.00**	**0.00**	**0.00**	**0.00**	**0.00**	**27,322.00**	**0.00**	**0.00**	**0.00**	**27,322.00**	**27,322.00**	**27,322.00**	**0.00**
20-02-40036-3922-010200	PAGO DE DERECHOS POR DESCARGA DE AGUAS RESIDUALES.	0.00	0.00	0.00	0.00	0.00	0.00	0.00	27,322.00	0.00	0.00	0.00	27,322.00	27,322.00	27,322.00	0.00

ESTADO PRESUPUESTAL DE EGRESOS
COMITÁN DE DOMÍNGUEZ
ESTADO PRESUPUESTAL DE EGRESOS DEL PERIODO: Del 01/01/2016 al 31/12/2016

EPE - BIS
30-may.-17
Pág. 38 de 44

Clave Presupuestal SubPrograma-Proyecto-Obra-Partida-Area	Concepto	EROGADO												SALDOS ACTUALES		
		MOVIMIENTOS DEL PERIODO ANTERIOR				MOVIMIENTOS DEL PERIODO ACTUAL				MOVIMIENTOS ACUMULADOS						
		Comprometido	Devengado	Ejercido	Pagado	Comprometido	Devengado	Ejercido	Pagado	Comprometido	Devengado	Ejercido	Pagado	Presup. Modif.	Erogado	Saldo Disponible
FF. : FE FORTAMUN PRODUCTOS FINANCIEROS AÑO EN CURSO		**0.00**	**0.00**	**0.00**	**0.00**	**0.00**	**0.00**	**0.00**	**0.00**	**0.00**	**0.00**	**0.00**	**0.00**	**147,018.07**	**0.00**	**147,018.07**
PROG. : 01 SERVICIOS ADMINISTRATIVOS		**0.00**	**0.00**	**0.00**	**0.00**	**0.00**	**0.00**	**0.00**	**0.00**	**0.00**	**0.00**	**0.00**	**0.00**	**147,018.07**	**0.00**	**147,018.07**
FIN.: 4 OTRAS NO CLASIFICADAS EN FUNCIONES ANTERIORES		**0.00**	**0.00**	**0.00**	**0.00**	**0.00**	**0.00**	**0.00**	**0.00**	**0.00**	**0.00**	**0.00**	**0.00**	**147,018.07**	**0.00**	**147,018.07**
FUN.: 2 TRANSFERENCIAS, PARTICIPACIONES Y APORTACIONES ENTRE DIFERENTES NIVELES Y		**0.00**	**0.00**	**0.00**	**0.00**	**0.00**	**0.00**	**0.00**	**0.00**	**0.00**	**0.00**	**0.00**	**0.00**	**147,018.07**	**0.00**	**147,018.07**
SFUN.: 1 TRANSFERENCIAS ENTRE DIFERENTES NIVELES Y ORDENES DE GOBIERNO		**0.00**	**0.00**	**0.00**	**0.00**	**0.00**	**0.00**	**0.00**	**0.00**	**0.00**	**0.00**	**0.00**	**0.00**	**147,018.07**	**0.00**	**147,018.07**
LOC.: 0001 - CABECERA MUNICIPAL		**0.00**	**0.00**	**0.00**	**0.00**	**0.00**	**0.00**	**0.00**	**0.00**	**0.00**	**0.00**	**0.00**	**0.00**	**147,018.07**	**0.00**	**147,018.07**
10-00-00000-8321-011000	FONDO DE APORTACIONES PARA LA INFRAESTRUCTURA SOCIAL MUNICIPAL. (FISM)	0.00	0.00	0.00	0.00	0.00	0.00	0.00	0.00	0.00	0.00	0.00	0.00	21,891.03	0.00	21,891.03
10-00-00000-8322-011000	FONDO DE APORTACIONES PARA EL FORTALECIMIENTO DE LOS MUNICIPIOS. (FORTAMUN)	0.00	0.00	0.00	0.00	0.00	0.00	0.00	0.00	0.00	0.00	0.00	0.00	125,127.04	0.00	125,127.04
FF. : GA OTROS SUBSIDIOS Y APORTACIONES AÑO EN CURSO		**0.00**	**0.00**	**0.00**	**0.00**	**9,873,567.36**	**0.00**	**0.00**	**35,036,191.39**	**9,873,567.36**	**0.00**	**0.00**	**35,036,191.39**	**44,909,758.75**	**44,909,758.75**	**0.00**
PROG. : AS AGUA Y SANEAMIENTO		**0.00**	**0.00**	**0.00**	**0.00**	**7,670,000.00**	**0.00**	**0.00**	**0.00**	**7,670,000.00**	**0.00**	**0.00**	**0.00**	**7,670,000.00**	**7,670,000.00**	**0.00**
FIN.: 2 DESARROLLO SOCIAL		**0.00**	**0.00**	**0.00**	**0.00**	**7,670,000.00**	**0.00**	**0.00**	**0.00**	**7,670,000.00**	**0.00**	**0.00**	**0.00**	**7,670,000.00**	**7,670,000.00**	**0.00**
FUN.: 2 VIVIENDA Y SERVICIOS A LA COMUNIDAD		**0.00**	**0.00**	**0.00**	**0.00**	**7,670,000.00**	**0.00**	**0.00**	**0.00**	**7,670,000.00**	**0.00**	**0.00**	**0.00**	**7,670,000.00**	**7,670,000.00**	**0.00**
SFUN.: 3 ABASTECIMIENTO DE AGUA		**0.00**	**0.00**	**0.00**	**0.00**	**7,670,000.00**	**0.00**	**0.00**	**0.00**	**7,670,000.00**	**0.00**	**0.00**	**0.00**	**7,670,000.00**	**7,670,000.00**	**0.00**
LOC.: 0044 - COMITAN DE DOMINGUEZ CABECERA MUNICIPAL		**0.00**	**0.00**	**0.00**	**0.00**	**7,670,000.00**	**0.00**	**0.00**	**0.00**	**7,670,000.00**	**0.00**	**0.00**	**0.00**	**7,670,000.00**	**7,670,000.00**	**0.00**
11-05-30108-6143-010900	AMPLIACION DE RED DE DRENAJE SANITARIO BOULEVARD DEL HOSPITAL DE LA MUJER HACIA LA PLANTA DE TRATAMIENTO (CAUCE PRINCIPAL CHICHIMA ACAPETAGUA)	0.00	0.00	0.00	0.00	3,670,000.00	0.00	0.00	0.00	3,670,000.00	0.00	0.00	0.00	3,670,000.00	3,670,000.00	0.00
11-05-30109-6143-010900	REHABILITACION DE RED DE DRENAJE SANITARIO (CAUCE PRINCIPAL BARRIO EL XXV, BARRIO PUENTE HIDALGO Y BARRIO YALCHIVOL)	0.00	0.00	0.00	0.00	4,000,000.00	0.00	0.00	0.00	4,000,000.00	0.00	0.00	0.00	4,000,000.00	4,000,000.00	0.00
PROG. : R5 PROTECCIÓN Y PRESERVACIÓN ECOLÓGICA		**0.00**	**0.00**	**0.00**	**0.00**	**0.00**	**0.00**	**0.00**	**150,000.00**	**0.00**	**0.00**	**0.00**	**150,000.00**	**150,000.00**	**150,000.00**	**0.00**
FIN.: 2 DESARROLLO SOCIAL		**0.00**	**0.00**	**0.00**	**0.00**	**0.00**	**0.00**	**0.00**	**150,000.00**	**0.00**	**0.00**	**0.00**	**150,000.00**	**150,000.00**	**150,000.00**	**0.00**
FUN.: 1 PROTECCION AMBIENTAL		**0.00**	**0.00**	**0.00**	**0.00**	**0.00**	**0.00**	**0.00**	**150,000.00**	**0.00**	**0.00**	**0.00**	**150,000.00**	**150,000.00**	**150,000.00**	**0.00**
SFUN.: 1 ORDENACIÓN DE DESECHOS		**0.00**	**0.00**	**0.00**	**0.00**	**0.00**	**0.00**	**0.00**	**150,000.00**	**0.00**	**0.00**	**0.00**	**150,000.00**	**150,000.00**	**150,000.00**	**0.00**
LOC.: 0044 - COMITAN DE DOMINGUEZ CABECERA MUNICIPAL		**0.00**	**0.00**	**0.00**	**0.00**	**0.00**	**0.00**	**0.00**	**150,000.00**	**0.00**	**0.00**	**0.00**	**150,000.00**	**150,000.00**	**150,000.00**	**0.00**
05-00-90011-1221-011000	CONJUNTA Y PROMOVER ACCIONES Y RECURSOS PARA CONSOLIDAR EL COMITÉ DE CUENCA RIO GRANDE LAGUNAS DE MONTEBELLO (COMITAN DE DOMINGUEZ) "CONAGUA 2016"	0.00	0.00	0.00	0.00	0.00	0.00	0.00	94,962.00	0.00	0.00	0.00	94,962.00	94,962.00	94,962.00	0.00
05-00-90011-2111-011000	CONJUNTA Y PROMOVER ACCIONES Y RECURSOS PARA CONSOLIDAR EL COMITÉ DE CUENCA RIO GRANDE LAGUNAS DE MONTEBELLO (COMITAN DE DOMINGUEZ) "CONAGUA 2016"	0.00	0.00	0.00	0.00	0.00	0.00	0.00	15,295.95	0.00	0.00	0.00	15,295.95	15,295.95	15,295.95	0.00

ESTADO PRESUPUESTAL DE EGRESOS
COMITÁN DE DOMÍNGUEZ
ESTADO PRESUPUESTAL DE EGRESOS DEL PERIODO: Del 01/01/2016 al 31/12/2016

EPE - BIS
30-may.-17
Pág. 39 de 44

Clave Presupuestal SubPrograma-Proyecto-Obra-Partida-Area	Concepto	EROGADO												SALDOS ACTUALES		
		MOVIMIENTOS DEL PERIODO ANTERIOR				MOVIMIENTOS DEL PERIODO ACTUAL				MOVIMIENTOS ACUMULADOS						
		Comprometido	Devengado	Ejercido	Pagado	Comprometido	Devengado	Ejercido	Pagado	Comprometido	Devengado	Ejercido	Pagado	Presup. Modif.	Erogado	Saldo Disponible
05-00-90011-2121-011000	CONJUNTA Y PROMOVER ACCIONES Y RECURSOS PARA CONSOLIDAR EL COMITÉ DE CUENCA RIO GRANDE LAGUNAS DE MONTEBELLO (COMITAN DE DOMINGUEZ) "CONAGUA 2016"	0.00	0.00	0.00	0.00	0.00	0.00	0.00	14,292.00	0.00	0.00	0.00	14,292.00	14,292.00	14,292.00	0.00
05-00-90011-2611-011000	CONJUNTA Y PROMOVER ACCIONES Y RECURSOS PARA CONSOLIDAR EL COMITÉ DE CUENCA RIO GRANDE LAGUNAS DE MONTEBELLO (COMITAN DE DOMINGUEZ) "CONAGUA 2016"	0.00	0.00	0.00	0.00	0.00	0.00	0.00	450.04	0.00	0.00	0.00	450.04	450.04	450.04	0.00
05-00-90011-2961-011000	CONJUNTA Y PROMOVER ACCIONES Y RECURSOS PARA CONSOLIDAR EL COMITÉ DE CUENCA RIO GRANDE LAGUNAS DE MONTEBELLO (COMITAN DE DOMINGUEZ) "CONAGUA 2016"	0.00	0.00	0.00	0.00	0.00	0.00	0.00	5,000.01	0.00	0.00	0.00	5,000.01	5,000.01	5,000.01	0.00
05-00-90011-3311-011000	CONJUNTA Y PROMOVER ACCIONES Y RECURSOS PARA CONSOLIDAR EL COMITÉ DE CUENCA RIO GRANDE LAGUNAS DE MONTEBELLO (COMITAN DE DOMINGUEZ) "CONAGUA 2016"	0.00	0.00	0.00	0.00	0.00	0.00	0.00	20,000.00	0.00	0.00	0.00	20,000.00	20,000.00	20,000.00	0.00
PROG. : SM SUBSEMUN		**0.00**	**0.00**	**0.00**	**0.00**	**2,203,567.36**	**0.00**	**0.00**	**12,252,899.68**	**2,203,567.36**	**0.00**	**0.00**	**12,252,899.68**	**14,456,467.04**	**14,456,467.04**	**0.00**
FIN.: 1 GOBIERNO		**0.00**	**0.00**	**0.00**	**0.00**	**2,203,567.36**	**0.00**	**0.00**	**12,252,899.68**	**2,203,567.36**	**0.00**	**0.00**	**12,252,899.68**	**14,456,467.04**	**14,456,467.04**	**0.00**
FUN.: 7 ASUNTOS DE ORDEN PUBLICO Y DE SEGURIDAD INTERIOR		**0.00**	**0.00**	**0.00**	**0.00**	**2,203,567.36**	**0.00**	**0.00**	**12,252,899.68**	**2,203,567.36**	**0.00**	**0.00**	**12,252,899.68**	**14,456,467.04**	**14,456,467.04**	**0.00**
SFUN.: 1 POLICÍA		**0.00**	**0.00**	**0.00**	**0.00**	**2,203,567.36**	**0.00**	**0.00**	**12,252,899.68**	**2,203,567.36**	**0.00**	**0.00**	**12,252,899.68**	**14,456,467.04**	**14,456,467.04**	**0.00**
LOC.: 0044 - COMITAN DE DOMINGUEZ CABECERA MUNICIPAL		**0.00**	**0.00**	**0.00**	**0.00**	**2,203,567.36**	**0.00**	**0.00**	**12,252,899.68**	**2,203,567.36**	**0.00**	**0.00**	**12,252,899.68**	**14,456,467.04**	**14,456,467.04**	**0.00**
02-02-90006-2711-020100	FORTALECIMIENTO DE PROGRAMAS PRIORITARIOS LOCALES DE LAS INSTITUCIONES DE SEGURIDAD PUBLICA DE IMPARTICION DE JUSTICIA	0.00	0.00	0.00	0.00	0.00	0.00	0.00	2,090,304.00	0.00	0.00	0.00	2,090,304.00	2,090,304.00	2,090,304.00	0.00
02-02-90006-2821-020100	FORTALECIMIENTO DE PROGRAMAS PRIORITARIOS LOCALES DE LAS INSTITUCIONES DE SEGURIDAD PUBLICA DE IMPARTICION DE JUSTICIA	0.00	0.00	0.00	0.00	38,607.24	0.00	0.00	0.00	38,607.24	0.00	0.00	0.00	38,607.24	38,607.24	0.00
02-02-90006-2831-020100	FORTALECIMIENTO DE PROGRAMAS PRIORITARIOS LOCALES DE LAS INSTITUCIONES DE SEGURIDAD PUBLICA DE IMPARTICION DE JUSTICIA	0.00	0.00	0.00	0.00	0.00	0.00	0.00	2,580,000.00	0.00	0.00	0.00	2,580,000.00	2,580,000.00	2,580,000.00	0.00
01-03-90005-2951-020100	NUEVO SISTEMA DE JUSTICIA PENAL	0.00	0.00	0.00	0.00	0.00	0.00	0.00	1,265,200.00	0.00	0.00	0.00	1,265,200.00	1,265,200.00	1,265,200.00	0.00
02-03-90009-3171-020100	SISTEMA NACIONAL DE INFORMACION (BASE DE DATOS)	0.00	0.00	0.00	0.00	0.00	0.00	0.00	200,000.00	0.00	0.00	0.00	200,000.00	200,000.00	200,000.00	0.00
01-01-90004-3342-020100	PROFESIONALIZACION DE LAS INSTITUCIONES DE SEGURIDAD PUBLICA.	0.00	0.00	0.00	0.00	0.00	0.00	0.00	885,400.00	0.00	0.00	0.00	885,400.00	885,400.00	885,400.00	0.00
01-03-90005-3342-020100	NUEVO SISTEMA DE JUSTICIA PENAL	0.00	0.00	0.00	0.00	1,067.36	0.00	0.00	1,628,506.64	1,067.36	0.00	0.00	1,628,506.64	1,629,574.00	1,629,574.00	0.00
01-01-90003-3393-020100	FORTALECIMIENTO DE LAS CAPACIDADES DE EVALUACION EN CONTROL DE CONFIANZA.	0.00	0.00	0.00	0.00	0.00	0.00	0.00	1,231,200.00	0.00	0.00	0.00	1,231,200.00	1,231,200.00	1,231,200.00	0.00
01-01-90004-3393-020100	PROFESIONALIZACION DE LAS INSTITUCIONES DE SEGURIDAD PUBLICA.	0.00	0.00	0.00	0.00	0.00	0.00	0.00	55,200.00	0.00	0.00	0.00	55,200.00	55,200.00	55,200.00	0.00
01-01-90004-3611-020100	PROFESIONALIZACION DE LAS INSTITUCIONES DE SEGURIDAD PUBLICA.	0.00	0.00	0.00	0.00	0.00	0.00	0.00	204,493.00	0.00	0.00	0.00	204,493.00	204,493.00	204,493.00	0.00
02-04-90007-5411-020100	FORTALECIMIENTO TECNOLOGICO, DE EQUIPO E INFRAESTRUCTURA DE LAS INSTITUCIONES DE SEGURIDAD PUBLICA.	0.00	0.00	0.00	0.00	0.00	0.00	0.00	1,950,000.00	0.00	0.00	0.00	1,950,000.00	1,950,000.00	1,950,000.00	0.00
02-02-90006-5511-020100	FORTALECIMIENTO DE PROGRAMAS PRIORITARIOS LOCALES DE LAS INSTITUCIONES DE SEGURIDAD PUBLICA DE IMPARTICION DE JUSTICIA	0.00	0.00	0.00	0.00	2,163,892.76	0.00	0.00	0.00	2,163,892.76	0.00	0.00	0.00	2,163,892.76	2,163,892.76	0.00
02-03-90008-5651-020100	RED NACIONAL DE TELECOMUNICACIONES	0.00	0.00	0.00	0.00	0.00	0.00	0.00	162,596.04	0.00	0.00	0.00	162,596.04	162,596.04	162,596.04	0.00

ESTADO PRESUPUESTAL DE EGRESOS
COMITÁN DE DOMÍNGUEZ
ESTADO PRESUPUESTAL DE EGRESOS DEL PERIODO: Del 01/01/2016 al 31/12/2016

EPE - BIS
30-may.-17
Pág. 40 de 44

Clave Presupuestal SubPrograma-Proyecto-Obra-Partida-Area	Concepto	EROGADO												SALDOS ACTUALES		
		MOVIMIENTOS DEL PERIODO ANTERIOR				MOVIMIENTOS DEL PERIODO ACTUAL				MOVIMIENTOS ACUMULADOS						
		Comprometido	Devengado	Ejercido	Pagado	Comprometido	Devengado	Ejercido	Pagado	Comprometido	Devengado	Ejercido	Pagado	Presup. Modif.	Erogado	Saldo Disponible
PROG. : TB OPORTUNIDADES PARA LAS MUJERES		**0.00**	**0.00**	**0.00**	**0.00**	**0.00**	**0.00**	**0.00**	**200,000.00**	**0.00**	**0.00**	**0.00**	**200,000.00**	**200,000.00**	**200,000.00**	**0.00**
FIN.: 2 DESARROLLO SOCIAL		**0.00**	**0.00**	**0.00**	**0.00**	**0.00**	**0.00**	**0.00**	**200,000.00**	**0.00**	**0.00**	**0.00**	**200,000.00**	**200,000.00**	**200,000.00**	**0.00**
FUN.: 6 PROTECCION SOCIAL		**0.00**	**0.00**	**0.00**	**0.00**	**0.00**	**0.00**	**0.00**	**200,000.00**	**0.00**	**0.00**	**0.00**	**200,000.00**	**200,000.00**	**200,000.00**	**0.00**
SFUN.: 8 OTROS GRUPOS VULNERABLES		**0.00**	**0.00**	**0.00**	**0.00**	**0.00**	**0.00**	**0.00**	**200,000.00**	**0.00**	**0.00**	**0.00**	**200,000.00**	**200,000.00**	**200,000.00**	**0.00**
LOC.: 0044 - COMITAN DE DOMINGUEZ CABECERA MUNICIPAL		**0.00**	**0.00**	**0.00**	**0.00**	**0.00**	**0.00**	**0.00**	**200,000.00**	**0.00**	**0.00**	**0.00**	**200,000.00**	**200,000.00**	**200,000.00**	**0.00**
04-00-90010-2111-010200	FORTALECIMIENTO A LA TRANSVERSALIDAD DE LA PERSPECTIVA DE GENERO-2016 "INMUJERES"	0.00	0.00	0.00	0.00	0.00	0.00	0.00	4,760.00	0.00	0.00	0.00	4,760.00	4,760.00	4,760.00	0.00
04-00-90010-2121-010200	FORTALECIMIENTO A LA TRANSVERSALIDAD DE LA PERSPECTIVA DE GENERO-2016 "INMUJERES"	0.00	0.00	0.00	0.00	0.00	0.00	0.00	5,240.00	0.00	0.00	0.00	5,240.00	5,240.00	5,240.00	0.00
04-00-90010-3342-010200	FORTALECIMIENTO A LA TRANSVERSALIDAD DE LA PERSPECTIVA DE GENERO-2016 "INMUJERES"	0.00	0.00	0.00	0.00	0.00	0.00	0.00	129,500.00	0.00	0.00	0.00	129,500.00	129,500.00	129,500.00	0.00
04-00-90010-5111-010200	FORTALECIMIENTO A LA TRANSVERSALIDAD DE LA PERSPECTIVA DE GENERO-2016 "INMUJERES"	0.00	0.00	0.00	0.00	0.00	0.00	0.00	20,850.00	0.00	0.00	0.00	20,850.00	20,850.00	20,850.00	0.00
04-00-90010-5151-010200	FORTALECIMIENTO A LA TRANSVERSALIDAD DE LA PERSPECTIVA DE GENERO-2016 "INMUJERES"	0.00	0.00	0.00	0.00	0.00	0.00	0.00	25,150.00	0.00	0.00	0.00	25,150.00	25,150.00	25,150.00	0.00
04-00-90010-5231-010200	FORTALECIMIENTO A LA TRANSVERSALIDAD DE LA PERSPECTIVA DE GENERO-2016 "INMUJERES"	0.00	0.00	0.00	0.00	0.00	0.00	0.00	14,500.00	0.00	0.00	0.00	14,500.00	14,500.00	14,500.00	0.00
PROG. : UR URBANIZACIÓN		**0.00**	**0.00**	**0.00**	**0.00**	**0.00**	**0.00**	**0.00**	**16,983,000.00**	**0.00**	**0.00**	**0.00**	**16,983,000.00**	**16,983,000.00**	**16,983,000.00**	**0.00**
FIN.: 2 DESARROLLO SOCIAL		**0.00**	**0.00**	**0.00**	**0.00**	**0.00**	**0.00**	**0.00**	**16,983,000.00**	**0.00**	**0.00**	**0.00**	**16,983,000.00**	**16,983,000.00**	**16,983,000.00**	**0.00**
FUN.: 2 VIVIENDA Y SERVICIOS A LA COMUNIDAD		**0.00**	**0.00**	**0.00**	**0.00**	**0.00**	**0.00**	**0.00**	**16,983,000.00**	**0.00**	**0.00**	**0.00**	**16,983,000.00**	**16,983,000.00**	**16,983,000.00**	**0.00**
SFUN.: 1 URBANIZACIÓN		**0.00**	**0.00**	**0.00**	**0.00**	**0.00**	**0.00**	**0.00**	**16,983,000.00**	**0.00**	**0.00**	**0.00**	**16,983,000.00**	**16,983,000.00**	**16,983,000.00**	**0.00**
LOC.: 0044 - COMITAN DE DOMINGUEZ CABECERA MUNICIPAL		**0.00**	**0.00**	**0.00**	**0.00**	**0.00**	**0.00**	**0.00**	**16,983,000.00**	**0.00**	**0.00**	**0.00**	**16,983,000.00**	**16,983,000.00**	**16,983,000.00**	**0.00**
20-01-90002-6151-010900	PAVIMENTACION CON CONCRETO HIDRAULICO DE LA 5A. AVENIDA NORTE ORIENTE ENTRE PERIFERICO Y LA CALLE JACARANDAS.	0.00	0.00	0.00	0.00	0.00	0.00	0.00	9,990,000.00	0.00	0.00	0.00	9,990,000.00	9,990,000.00	9,990,000.00	0.00
10-01-90012-6221-010900	CONSTRUCCION DE CAMPO DE FUTBOL SOCCER 1RA. ETAPA.	0.00	0.00	0.00	0.00	0.00	0.00	0.00	4,995,000.00	0.00	0.00	0.00	4,995,000.00	4,995,000.00	4,995,000.00	0.00
10-02-90013-6223-010900	REHABILITACION DEL AUDITORIO MUNICIPAL PROF. ROBERTO BONIFAZ CABALLERO 1RA ETAPA	0.00	0.00	0.00	0.00	0.00	0.00	0.00	1,998,000.00	0.00	0.00	0.00	1,998,000.00	1,998,000.00	1,998,000.00	0.00
PROG. : VI VIVIENDA		**0.00**	**0.00**	**0.00**	**0.00**	**0.00**	**0.00**	**0.00**	**5,450,291.71**	**0.00**	**0.00**	**0.00**	**5,450,291.71**	**5,450,291.71**	**5,450,291.71**	**0.00**
FIN.: 2 DESARROLLO SOCIAL		**0.00**	**0.00**	**0.00**	**0.00**	**0.00**	**0.00**	**0.00**	**5,450,291.71**	**0.00**	**0.00**	**0.00**	**5,450,291.71**	**5,450,291.71**	**5,450,291.71**	**0.00**
FUN.: 2 VIVIENDA Y SERVICIOS A LA COMUNIDAD		**0.00**	**0.00**	**0.00**	**0.00**	**0.00**	**0.00**	**0.00**	**5,450,291.71**	**0.00**	**0.00**	**0.00**	**5,450,291.71**	**5,450,291.71**	**5,450,291.71**	**0.00**
SFUN.: 5 VIVIENDA		**0.00**	**0.00**	**0.00**	**0.00**	**0.00**	**0.00**	**0.00**	**5,450,291.71**	**0.00**	**0.00**	**0.00**	**5,450,291.71**	**5,450,291.71**	**5,450,291.71**	**0.00**
LOC.: 0044 - COMITAN DE DOMINGUEZ CABECERA MUNICIPAL		**0.00**	**0.00**	**0.00**	**0.00**	**0.00**	**0.00**	**0.00**	**5,450,291.71**	**0.00**	**0.00**	**0.00**	**5,450,291.71**	**5,450,291.71**	**5,450,291.71**	**0.00**

ESTADO PRESUPUESTAL DE EGRESOS
COMITÁN DE DOMÍNGUEZ
ESTADO PRESUPUESTAL DE EGRESOS DEL PERIODO: Del 01/01/2016 al 31/12/2016

EPE - BIS
30-may.-17

Clave Presupuestal SubPrograma-Proyecto-Obra-Partida-Area	Concepto	EROGADO												SALDOS ACTUALES		
		MOVIMIENTOS DEL PERIODO ANTERIOR				MOVIMIENTOS DEL PERIODO ACTUAL				MOVIMIENTOS ACUMULADOS						
		Comprometido	Devengado	Ejercido	Pagado	Comprometido	Devengado	Ejercido	Pagado	Comprometido	Devengado	Ejercido	Pagado	Presup. Modif.	Erogado	Saldo Disponible
01-01-30077-6111-010900	CONSTRUCCION DE CUARTO ADICIONAL (230 ACCIONES)	0.00	0.00	0.00	0.00	0.00	0.00	0.00	5,450,291.71	0.00	0.00	0.00	5,450,291.71	5,450,291.71	5,450,291.71	0.00
FF. : GB OTROS SUBSIDIOS Y APORTACIONES ECONOMIAS DE AÑOS ANTERIORES		**0.00**	**0.00**	**0.00**	**0.00**	**0.00**	**0.00**	**0.00**	**17,403.96**	**0.00**	**0.00**	**0.00**	**17,403.96**	**21,523.60**	**17,403.96**	**4,119.64**
PROG. : 01 SERVICIOS ADMINISTRATIVOS		**0.00**	**0.00**	**0.00**	**0.00**	**0.00**	**0.00**	**0.00**	**0.00**	**0.00**	**0.00**	**0.00**	**0.00**	**4,119.64**	**0.00**	**4,119.64**
FIN.: 1 GOBIERNO		**0.00**	**0.00**	**0.00**	**0.00**	**0.00**	**0.00**	**0.00**	**0.00**	**0.00**	**0.00**	**0.00**	**0.00**	**0.00**	**0.00**	**0.00**
FUN.: 5 ASUNTOS FINANCIEROS Y HACENDARIOS		**0.00**	**0.00**	**0.00**	**0.00**	**0.00**	**0.00**	**0.00**	**0.00**	**0.00**	**0.00**	**0.00**	**0.00**	**0.00**	**0.00**	**0.00**
SFUN.: 2 ASUNTOS HACENDARIOS		**0.00**	**0.00**	**0.00**	**0.00**	**0.00**	**0.00**	**0.00**	**0.00**	**0.00**	**0.00**	**0.00**	**0.00**	**0.00**	**0.00**	**0.00**
LOC.: 0001 - CABECERA MUNICIPAL		**0.00**	**0.00**	**0.00**	**0.00**	**0.00**	**0.00**	**0.00**	**0.00**	**0.00**	**0.00**	**0.00**	**0.00**	**0.00**	**0.00**	**0.00**
04-00-00000-3411-010400	SERVICIOS FINANCIEROS Y BANCARIOS	0.00	0.00	0.00	0.00	0.00	0.00	0.00	0.00	0.00	0.00	0.00	0.00	0.00	0.00	0.00
FIN.: 4 OTRAS NO CLASIFICADAS EN FUNCIONES ANTERIORES		**0.00**	**0.00**	**0.00**	**0.00**	**0.00**	**0.00**	**0.00**	**0.00**	**0.00**	**0.00**	**0.00**	**0.00**	**4,119.64**	**0.00**	**4,119.64**
FUN.: 2 TRANSFERENCIAS, PARTICIPACIONES Y APORTACIONES ENTRE DIFERENTES NIVELES Y		**0.00**	**0.00**	**0.00**	**0.00**	**0.00**	**0.00**	**0.00**	**0.00**	**0.00**	**0.00**	**0.00**	**0.00**	**4,119.64**	**0.00**	**4,119.64**
SFUN.: 1 TRANSFERENCIAS ENTRE DIFERENTES NIVELES Y ORDENES DE GOBIERNO		**0.00**	**0.00**	**0.00**	**0.00**	**0.00**	**0.00**	**0.00**	**0.00**	**0.00**	**0.00**	**0.00**	**0.00**	**4,119.64**	**0.00**	**4,119.64**
LOC.: 0001 - CABECERA MUNICIPAL		**0.00**	**0.00**	**0.00**	**0.00**	**0.00**	**0.00**	**0.00**	**0.00**	**0.00**	**0.00**	**0.00**	**0.00**	**4,119.64**	**0.00**	**4,119.64**
10-00-00000-8329-011000	OTRAS APORTACIONES DE LA FEDERACIÓN A MUNICIPIOS	0.00	0.00	0.00	0.00	0.00	0.00	0.00	0.00	0.00	0.00	0.00	0.00	4,119.64	0.00	4,119.64
PROG. : SM SUBSEMUN		**0.00**	**0.00**	**0.00**	**0.00**	**0.00**	**0.00**	**0.00**	**17,403.96**	**0.00**	**0.00**	**0.00**	**17,403.96**	**17,403.96**	**17,403.96**	**0.00**
FIN.: 1 GOBIERNO		**0.00**	**0.00**	**0.00**	**0.00**	**0.00**	**0.00**	**0.00**	**17,403.96**	**0.00**	**0.00**	**0.00**	**17,403.96**	**17,403.96**	**17,403.96**	**0.00**
FUN.: 7 ASUNTOS DE ORDEN PUBLICO Y DE SEGURIDAD INTERIOR		**0.00**	**0.00**	**0.00**	**0.00**	**0.00**	**0.00**	**0.00**	**17,403.96**	**0.00**	**0.00**	**0.00**	**17,403.96**	**17,403.96**	**17,403.96**	**0.00**
SFUN.: 1 POLICÍA		**0.00**	**0.00**	**0.00**	**0.00**	**0.00**	**0.00**	**0.00**	**17,403.96**	**0.00**	**0.00**	**0.00**	**17,403.96**	**17,403.96**	**17,403.96**	**0.00**
LOC.: 0044 - COMITAN DE DOMINGUEZ CABECERA MUNICIPAL		**0.00**	**0.00**	**0.00**	**0.00**	**0.00**	**0.00**	**0.00**	**17,403.96**	**0.00**	**0.00**	**0.00**	**17,403.96**	**17,403.96**	**17,403.96**	**0.00**
02-02-90014-2721-020100	TECNOLOGIAS, INFRAESTRUCTURA Y EQUIPAMIENTO DE APOYO A LA OPERACION POLICIAL	0.00	0.00	0.00	0.00	0.00	0.00	0.00	17,403.96	0.00	0.00	0.00	17,403.96	17,403.96	17,403.96	0.00
FF. : GD OTROS SUBSIDIOS Y APORTACIONES PRODUCTOS FINANCIEROS DE AÑOS ANTERIORES		**0.00**	**0.00**	**0.00**	**0.00**	**0.00**	**0.00**	**0.00**	**2,462.40**	**0.00**	**0.00**	**0.00**	**2,462.40**	**7,187.62**	**2,462.40**	**4,725.22**
PROG. : 01 SERVICIOS ADMINISTRATIVOS		**0.00**	**0.00**	**0.00**	**0.00**	**0.00**	**0.00**	**0.00**	**2,462.40**	**0.00**	**0.00**	**0.00**	**2,462.40**	**7,187.62**	**2,462.40**	**4,725.22**
FIN.: 1 GOBIERNO		**0.00**	**0.00**	**0.00**	**0.00**	**0.00**	**0.00**	**0.00**	**2,462.40**	**0.00**	**0.00**	**0.00**	**2,462.40**	**2,462.40**	**2,462.40**	**0.00**

ESTADO PRESUPUESTAL DE EGRESOS
COMITÁN DE DOMÍNGUEZ
ESTADO PRESUPUESTAL DE EGRESOS DEL PERIODO: Del 01/01/2016 al 31/12/2016

EPE - BIS
30-may.-17
Pág. 42 de 44

Clave Presupuestal SubPrograma-Proyecto-Obra-Partida-Area	Concepto	EROGADO												SALDOS ACTUALES		
		MOVIMIENTOS DEL PERIODO ANTERIOR				MOVIMIENTOS DEL PERIODO ACTUAL				MOVIMIENTOS ACUMULADOS						
		Comprometido	Devengado	Ejercido	Pagado	Comprometido	Devengado	Ejercido	Pagado	Comprometido	Devengado	Ejercido	Pagado	Presup. Modif.	Erogado	Saldo Disponible
FUN.: 5 ASUNTOS FINANCIEROS Y HACENDARIOS		0.00	0.00	0.00	0.00	0.00	0.00	0.00	2,462.40	0.00	0.00	0.00	2,462.40	2,462.40	2,462.40	0.00
SFUN.: 2 ASUNTOS HACENDARIOS		0.00	0.00	0.00	0.00	0.00	0.00	0.00	2,462.40	0.00	0.00	0.00	2,462.40	2,462.40	2,462.40	0.00
LOC.: 0001 - CABECERA MUNICIPAL		0.00	0.00	0.00	0.00	0.00	0.00	0.00	2,462.40	0.00	0.00	0.00	2,462.40	2,462.40	2,462.40	0.00
04-00-00000-3411-010400	SERVICIOS FINANCIEROS Y BANCARIOS	0.00	0.00	0.00	0.00	0.00	0.00	0.00	2,462.40	0.00	0.00	0.00	2,462.40	2,462.40	2,462.40	0.00
FIN.: 4 OTRAS NO CLASIFICADAS EN FUNCIONES ANTERIORES		0.00	0.00	0.00	0.00	0.00	0.00	0.00	0.00	0.00	0.00	0.00	0.00	4,725.22	0.00	4,725.22
FUN.: 2 TRANSFERENCIAS, PARTICIPACIONES Y APORTACIONES ENTRE DIFERENTES NIVELES Y		0.00	0.00	0.00	0.00	0.00	0.00	0.00	0.00	0.00	0.00	0.00	0.00	4,725.22	0.00	4,725.22
SFUN.: 1 TRANSFERENCIAS ENTRE DIFERENTES NIVELES Y ORDENES DE GOBIERNO		0.00	0.00	0.00	0.00	0.00	0.00	0.00	0.00	0.00	0.00	0.00	0.00	4,725.22	0.00	4,725.22
LOC.: 0001 - CABECERA MUNICIPAL		0.00	0.00	0.00	0.00	0.00	0.00	0.00	0.00	0.00	0.00	0.00	0.00	4,725.22	0.00	4,725.22
10-00-00000-8329-011000	OTRAS APORTACIONES DE LA FEDERACIÓN A MUNICIPIOS	0.00	0.00	0.00	0.00	0.00	0.00	0.00	0.00	0.00	0.00	0.00	0.00	4,725.22	0.00	4,725.22
FF. : GE OTROS SUBSIDIOS Y APORTACIONES PRODUCTOS FINANCIEROS AÑO EN CURSO		0.00	0.00	0.00	0.00	1.48	0.00	0.00	45,062.50	1.48	0.00	0.00	45,062.50	108,631.39	45,063.98	63,567.41
PROG. : 01 SERVICIOS ADMINISTRATIVOS		0.00	0.00	0.00	0.00	0.00	0.00	0.00	3.95	0.00	0.00	0.00	3.95	63,571.36	3.95	63,567.41
FIN.: 1 GOBIERNO		0.00	0.00	0.00	0.00	0.00	0.00	0.00	3.95	0.00	0.00	0.00	3.95	3.95	3.95	0.00
FUN.: 5 ASUNTOS FINANCIEROS Y HACENDARIOS		0.00	0.00	0.00	0.00	0.00	0.00	0.00	3.95	0.00	0.00	0.00	3.95	3.95	3.95	0.00
SFUN.: 2 ASUNTOS HACENDARIOS		0.00	0.00	0.00	0.00	0.00	0.00	0.00	3.95	0.00	0.00	0.00	3.95	3.95	3.95	0.00
LOC.: 0001 - CABECERA MUNICIPAL		0.00	0.00	0.00	0.00	0.00	0.00	0.00	3.95	0.00	0.00	0.00	3.95	3.95	3.95	0.00
04-00-00000-3411-010400	SERVICIOS FINANCIEROS Y BANCARIOS	0.00	0.00	0.00	0.00	0.00	0.00	0.00	3.95	0.00	0.00	0.00	3.95	3.95	3.95	0.00
FIN.: 4 OTRAS NO CLASIFICADAS EN FUNCIONES ANTERIORES		0.00	0.00	0.00	0.00	0.00	0.00	0.00	0.00	0.00	0.00	0.00	0.00	63,567.41	0.00	63,567.41
FUN.: 2 TRANSFERENCIAS, PARTICIPACIONES Y APORTACIONES ENTRE DIFERENTES NIVELES Y		0.00	0.00	0.00	0.00	0.00	0.00	0.00	0.00	0.00	0.00	0.00	0.00	63,567.41	0.00	63,567.41
SFUN.: 1 TRANSFERENCIAS ENTRE DIFERENTES NIVELES Y ORDENES DE GOBIERNO		0.00	0.00	0.00	0.00	0.00	0.00	0.00	0.00	0.00	0.00	0.00	0.00	63,567.41	0.00	63,567.41
LOC.: 0001 - CABECERA MUNICIPAL		0.00	0.00	0.00	0.00	0.00	0.00	0.00	0.00	0.00	0.00	0.00	0.00	63,567.41	0.00	63,567.41
10-00-00000-8329-011000	OTRAS APORTACIONES DE LA FEDERACIÓN A MUNICIPIOS	0.00	0.00	0.00	0.00	0.00	0.00	0.00	0.00	0.00	0.00	0.00	0.00	63,567.41	0.00	63,567.41
PROG. : SM SUBSEMUN		0.00	0.00	0.00	0.00	1.48	0.00	0.00	45,058.55	1.48	0.00	0.00	45,058.55	45,060.03	45,060.03	0.00
FIN.: 1 GOBIERNO		0.00	0.00	0.00	0.00	1.48	0.00	0.00	45,058.55	1.48	0.00	0.00	45,058.55	45,060.03	45,060.03	0.00

ESTADO PRESUPUESTAL DE EGRESOS
COMITÁN DE DOMÍNGUEZ
ESTADO PRESUPUESTAL DE EGRESOS DEL PERIODO: Del 01/01/2016 al 31/12/2016

EPE - BIS
30-may.-17
Pág. 43 de 44

Clave Presupuestal SubPrograma-Proyecto-Obra-Partida-Area	Concepto	EROGADO												SALDOS ACTUALES		
		MOVIMIENTOS DEL PERIODO ANTERIOR				MOVIMIENTOS DEL PERIODO ACTUAL				MOVIMIENTOS ACUMULADOS						
		Comprometido	Devengado	Ejercido	Pagado	Comprometido	Devengado	Ejercido	Pagado	Comprometido	Devengado	Ejercido	Pagado	Presup. Modif.	Erogado	Saldo Disponible
FUN.: 7 ASUNTOS DE ORDEN PUBLICO Y DE SEGURIDAD INTERIOR		0.00	0.00	0.00	0.00	1.48	0.00	0.00	45,058.55	1.48	0.00	0.00	45,058.55	45,060.03	45,060.03	0.00
SFUN.: 1 POLICÍA		0.00	0.00	0.00	0.00	1.48	0.00	0.00	45,058.55	1.48	0.00	0.00	45,058.55	45,060.03	45,060.03	0.00
LOC.: 0044 - COMITAN DE DOMINGUEZ CABECERA MUNICIPAL		0.00	0.00	0.00	0.00	1.48	0.00	0.00	45,058.55	1.48	0.00	0.00	45,058.55	45,060.03	45,060.03	0.00
02-02-90014-2721-020100	TECNOLOGIAS, INFRAESTRUCTURA Y EQUIPAMIENTO DE APOYO A LA OPERACION POLICIAL	0.00	0.00	0.00	0.00	1.48	0.00	0.00	45,058.55	1.48	0.00	0.00	45,058.55	45,060.03	45,060.03	0.00
FF. : HB FINANCIAMIENTOS Y EMPRESTITOS ECONOMIAS DE AÑOS ANTERIORES		0.00	0.00	0.00	0.00	0.00	0.00	0.00	0.00	0.00	0.00	0.00	0.00	272,654.90	0.00	272,654.90
PROG. : 01 SERVICIOS ADMINISTRATIVOS		0.00	0.00	0.00	0.00	0.00	0.00	0.00	0.00	0.00	0.00	0.00	0.00	272,654.90	0.00	272,654.90
FIN.: 4 OTRAS NO CLASIFICADAS EN FUNCIONES ANTERIORES		0.00	0.00	0.00	0.00	0.00	0.00	0.00	0.00	0.00	0.00	0.00	0.00	272,654.90	0.00	272,654.90
FUN.: 2 TRANSFERENCIAS, PARTICIPACIONES Y APORTACIONES ENTRE DIFERENTES NIVELES Y		0.00	0.00	0.00	0.00	0.00	0.00	0.00	0.00	0.00	0.00	0.00	0.00	272,654.90	0.00	272,654.90
SFUN.: 1 TRANSFERENCIAS ENTRE DIFERENTES NIVELES Y ORDENES DE GOBIERNO		0.00	0.00	0.00	0.00	0.00	0.00	0.00	0.00	0.00	0.00	0.00	0.00	272,654.90	0.00	272,654.90
LOC.: 0001 - CABECERA MUNICIPAL		0.00	0.00	0.00	0.00	0.00	0.00	0.00	0.00	0.00	0.00	0.00	0.00	272,654.90	0.00	272,654.90
10-00-00000-8329-011000	OTRAS APORTACIONES DE LA FEDERACIÓN A MUNICIPIOS	0.00	0.00	0.00	0.00	0.00	0.00	0.00	0.00	0.00	0.00	0.00	0.00	272,654.90	0.00	272,654.90
FF. : HD FINANCIAMIENTOS Y EMPRESTITOS PRODUCTOS FINANCIEROS DE AÑOS ANTERIORES		0.00	0.00	0.00	0.00	0.00	0.00	0.00	0.00	0.00	0.00	0.00	0.00	505.76	0.00	505.76
PROG. : 01 SERVICIOS ADMINISTRATIVOS		0.00	0.00	0.00	0.00	0.00	0.00	0.00	0.00	0.00	0.00	0.00	0.00	505.76	0.00	505.76
FIN.: 4 OTRAS NO CLASIFICADAS EN FUNCIONES ANTERIORES		0.00	0.00	0.00	0.00	0.00	0.00	0.00	0.00	0.00	0.00	0.00	0.00	505.76	0.00	505.76
FUN.: 2 TRANSFERENCIAS, PARTICIPACIONES Y APORTACIONES ENTRE DIFERENTES NIVELES Y		0.00	0.00	0.00	0.00	0.00	0.00	0.00	0.00	0.00	0.00	0.00	0.00	505.76	0.00	505.76
SFUN.: 1 TRANSFERENCIAS ENTRE DIFERENTES NIVELES Y ORDENES DE GOBIERNO		0.00	0.00	0.00	0.00	0.00	0.00	0.00	0.00	0.00	0.00	0.00	0.00	505.76	0.00	505.76
LOC.: 0001 - CABECERA MUNICIPAL		0.00	0.00	0.00	0.00	0.00	0.00	0.00	0.00	0.00	0.00	0.00	0.00	505.76	0.00	505.76
10-00-00000-8329-011000	OTRAS APORTACIONES DE LA FEDERACIÓN A MUNICIPIOS	0.00	0.00	0.00	0.00	0.00	0.00	0.00	0.00	0.00	0.00	0.00	0.00	505.76	0.00	505.76
FF. : HE FINANCIAMIENTOS Y EMPRESTITOS PRODUCTOS FINANCIEROS AÑO EN CURSO		0.00	0.00	0.00	0.00	0.00	0.00	0.00	0.00	0.00	0.00	0.00	0.00	90.95	0.00	90.95
PROG. : 01 SERVICIOS ADMINISTRATIVOS		0.00	0.00	0.00	0.00	0.00	0.00	0.00	0.00	0.00	0.00	0.00	0.00	90.95	0.00	90.95
FIN.: 4 OTRAS NO CLASIFICADAS EN FUNCIONES ANTERIORES		0.00	0.00	0.00	0.00	0.00	0.00	0.00	0.00	0.00	0.00	0.00	0.00	90.95	0.00	90.95

ESTADO PRESUPUESTAL DE EGRESOS
COMITÁN DE DOMÍNGUEZ
ESTADO PRESUPUESTAL DE EGRESOS DEL PERIODO: Del 01/01/2016 al 31/12/2016

EPE - BIS
30-may.-17
Pág. 44 de 44

Clave Presupuestal SubPrograma-Proyecto-Obra-Partida-Area	Concepto	EROGADO												SALDOS ACTUALES		
		MOVIMIENTOS DEL PERIODO ANTERIOR				MOVIMIENTOS DEL PERIODO ACTUAL				MOVIMIENTOS ACUMULADOS						
		Comprometido	Devengado	Ejercido	Pagado	Comprometido	Devengado	Ejercido	Pagado	Comprometido	Devengado	Ejercido	Pagado	Presup. Modif.	Erogado	Saldo Disponible
FUN.: 2 TRANSFERENCIAS, PARTICIPACIONES Y APORTACIONES ENTRE DIFERENTES NIVELES Y		**0.00**	**0.00**	**0.00**	**0.00**	**0.00**	**0.00**	**0.00**	**0.00**	**0.00**	**0.00**	**0.00**	**0.00**	**90.95**	**0.00**	**90.95**
SFUN.: 1 TRANSFERENCIAS ENTRE DIFERENTES NIVELES Y ORDENES DE GOBIERNO		**0.00**	**0.00**	**0.00**	**0.00**	**0.00**	**0.00**	**0.00**	**0.00**	**0.00**	**0.00**	**0.00**	**0.00**	**90.95**	**0.00**	**90.95**
LOC.: 0001 - CABECERA MUNICIPAL		**0.00**	**0.00**	**0.00**	**0.00**	**0.00**	**0.00**	**0.00**	**0.00**	**0.00**	**0.00**	**0.00**	**0.00**	**90.95**	**0.00**	**90.95**
10-00-00000-8329-011000	OTRAS APORTACIONES DE LA FEDERACIÓN A MUNICIPIOS	0.00	0.00	0.00	0.00	0.00	0.00	0.00	0.00	0.00	0.00	0.00	0.00	90.95	0.00	90.95
Total General		**0.00**	**0.00**	**0.00**	**0.00**	**64,185,630.99**	**0.00**	**0.00**	**398,559,166.33**	**64,185,630.99**	**0.00**	**0.00**	**398,559,166.33**	**468,882,760.45**	**462,744,797.32**	**6,137,963.13**

ELABORÓ

VICTOR HUGO GUILLEN MEZA
TESORERO

ERNESTO ALEJANDRO SANCHEZ CROCKER
DIRECTOR DE OBRAS PUBLICAS

REVISÓ

MARIA GUADALUPE DOMINGUEZ HERNANDEZ
SINDICO

AUTORIZÓ

MARIO ANTONIO GUILLEN DOMINGUEZ
PRESIDENTE

ESTADO PRESUPUESTAL DE RECURSOS AJENOS
COMITÁN DE DOMÍNGUEZ
ESTADO PRESUPUESTAL DE RECURSOS AJENOS DEL PERIODO: Del 01/01/2016 al 31/12/2016

EPRA
30-may.-17
Pág. 1 de 1

Clave Presupuestal SubPrograma-Proyecto-Obra-Partida-Area	Concepto	Pto. Autorizado	ACUM. PERIODO ANTERIOR		MOVIMIENTOS DEL PERIODO								SALDOS ACTUALES			AVANCES	
					Modificaciones		Transferencias		Erogado								
			Presup. Modif.	Erogado Anterior	Ampliación	Reducción	Aumento	Disminución	Comprometido	Devengado	Ejercido	Pagado	Presup. Modif.	Erogado	Saldo Disponible	% Fís.	% Finan.

FIN.:
FUN.:
SFUN.:
LOC.: -

--

Total General

ELABORÓ

VICTOR HUGO GUILLEN MEZA
TESORERO

REVISÓ

ERNESTO ALEJANDRO SANCHEZ CROCKER
DIRECTOR DE OBRAS PUBLICAS

MARIA GUADALUPE DOMINGUEZ HERNANDEZ
SINDICO

AUTORIZÓ

MARIO ANTONIO GUILLEN DOMINGUEZ
PRESIDENTE

ESTADO PRESUPUESTAL DE RECURSOS AJENOS
COMITÁN DE DOMÍNGUEZ
ESTADO PRESUPUESTAL DE RECURSOS AJENOS DEL PERIODO: Del 01/01/2016 al 31/12/2016

EPRA - BIS
30-may.-17
Pág. 1 de 1

Clave Presupuestal SubPrograma-Proyecto-Obra-Partida-Area	Concepto	EROGADO												SALDOS ACTUALES		
		MOVIMIENTOS DEL PERIODO ANTERIOR				MOVIMIENTOS DEL PERIODO ACTUAL				MOVIMIENTOS ACUMULADOS						
		Comprometido	Devengado	Ejercido	Pagado	Comprometido	Devengado	Ejercido	Pagado	Comprometido	Devengado	Ejercido	Pagado	Presup. Modif.	Erogado	Saldo Disponible

FIN.:
FUN.:
SFUN.:
LOC.: -

Total General

ELABORÓ	REVISÓ	AUTORIZÓ
VICTOR HUGO GUILLEN MEZA	ERNESTO ALEJANDRO SANCHEZ CROCKER	MARIA GUADALUPE DOMINGUEZ HERNANDEZ	MARIO ANTONIO GUILLEN DOMINGUEZ
TESORERO	DIRECTOR DE OBRAS PUBLICAS	SINDICO	PRESIDENTE

COMITÁN DE DOMÍNGUEZ

INFORME DE MOVIMIENTOS DE ALTAS Y BAJAS AL PATRIMONIO MUNICIPAL
Del 01/01/2016 al 31/12/2016

IMABPM
Fecha Impresión: 30 / 05 / 2017
Página: 1 / 3

ALTAS		NÚMERO DE BIENES MUEBLES E INMUEBLES (UNIDADES)												MONEDA		
		SALDO ANTERIOR	APERTURA	ADQUISICIÓN	INCORPORACIÓN	DONACIÓN	EXPROPIACIÓN	NACIMIENTO	PRESCRIPCIÓN	CONSTRUCCIÓN	COMODATO RECIBIDO	COMODATO DADO	TOTAL	IMPORTE DEL PERIODO	ADICIONES DE VALOR INMUEBLES	IMPORTE ACUMULADO
1231	TERRENOS	$ 0.00	38	0	0	0	0	0	0	0	0	0	38	$ 29,422,868.40	$ 0.00	$ 29,422,868.40
1232	VIVIENDAS	$ 0.00	0	0	0	0	0	0	0	0	0	0	0	$ 0.00	$ 0.00	$ 0.00
1233	EDIFICIOS NO HABITACIONALES	$ 0.00	35	0	0	0	0	0	0	1	0	0	36	$ 289,127,329.07	$ 1,998,000.00	$ 291,125,329.07
1234	INFRAESTRUCTURA	$ 0.00	13	0	0	0	0	0	0	0	0	0	13	$ 4,480,000.00	$ 0.00	$ 4,480,000.00
1239	OTROS BIENES INMUEBLES	$ 0.00	3	0	0	0	0	0	0	0	0	0	3	$ 20,563,622.27	$ 0.00	$ 20,563,622.27
1241	MOBILIARIO Y EQUIPO DE ADMINISTRACIÓN	$ 0.00	956	52	0	0	0	0	0	0	0	0	1008	$ 8,640,142.63	$ 0.00	$ 8,640,142.63
1242	MOBILIARIO Y EQUIPO EDUCACIONAL Y RECREATIVO	$ 0.00	204	7	2	0	0	0	0	0	0	0	213	$ 19,075,878.99	$ 0.00	$ 19,075,878.99
1243	EQUIPO E INSTRUMENTAL MÉDICO Y DE LABORATORIO	$ 0.00	21	1	0	0	0	0	0	0	0	0	22	$ 1,675,246.00	$ 0.00	$ 1,675,246.00
1244	EQUIPO DE TRANSPORTE	$ 0.00	119	4	0	3	0	0	0	0	4	0	130	$ 44,236,239.05	$ 0.00	$ 44,236,239.05
1245	EQUIPO DE DEFENSA Y SEGURIDAD	$ 0.00	129	0	0	0	0	0	0	0	0	0	129	$ 2,640,868.62	$ 0.00	$ 2,640,868.62
1246	MAQUINARIA, OTROS EQUIPOS Y HERRAMIENTAS	$ 0.00	334	55	0	0	0	0	0	0	0	0	389	$ 8,388,906.57	$ 0.00	$ 8,388,906.57
1247	COLECCIONES, OBRAS DE ARTE Y OBJETOS VALIOSOS	$ 0.00	34	0	0	0	0	0	0	0	0	0	34	$ 266,904.00	$ 0.00	$ 266,904.00
1248	ACTIVOS BIOLÓGICOS	$ 0.00	0	0	0	0	0	0	0	0	0	0	0	$ 0.00	$ 0.00	$ 0.00
1251	SOFTWARE	$ 0.00	9	0	0	0	0	0	0	0	0	0	9	$ 662,600.20	$ 0.00	$ 662,600.20
1252	PATENTES, MARCAS Y DERECHOS	$ 0.00	0	0	0	0	0	0	0	0	0	0	0	$ 0.00	$ 0.00	$ 0.00
1253	CONCESIONES Y FRANQUICIAS	$ 0.00	0	0	0	0	0	0	0	0	0	0	0	$ 0.00	$ 0.00	$ 0.00
1254	LICENCIAS	$ 0.00	0	0	0	0	0	0	0	0	0	0	0	$ 0.00	$ 0.00	$ 0.00
1259	OTROS ACTIVOS INTANGIBLES	$ 0.00	0	0	0	0	0	0	0	0	0	0	0	$ 0.00	$ 0.00	$ 0.00
1293	BIENES EN COMODATO	$ 0.00	0	0	0	0	0	0	0	0	0	0	0	$ 0.00	$ 0.00	$ 0.00
	SUMA TOTALES	**$ 0.00**	**1895**	**119**	**2**	**3**	**0**	**0**	**0**	**1**	**4**	**0**	**2024**	**$ 429,180,605.80**	**$ 1,998,000.00**	**$ 431,178,605.80**

COMITÁN DE DOMÍNGUEZ

INFORME DE MOVIMIENTOS DE ALTAS Y BAJAS AL PATRIMONIO MUNICIPAL
Del 01/01/2016 al 31/12/2016

IMABPM
Fecha Impresión 30 / 05 / 2017
Página: 2 / 3

B A J A S		NÚMERO DE BIENES MUEBLES E INMUEBLES (UNIDADES)													MONEDA	
		SALDO ANTERIOR	DAÑOS A TERCEROS	DONACIÓN	EXTRAVIO	MUERTE	OBSOLESCENCIA	DEVOLUCIÓN	R O B O	SINIESTRO	VENTA	COMODATO RECIBIDO	COMODATO DADO	TOTAL	IMPORTE DEL PERIODO	IMPORTE ACUMULADO
1231	TERRENOS	$ 0.00	0	0	0	0	0	0	0	0	0	0	0	0	$ 0.00	$ 0.00
1232	VIVIENDAS	$ 0.00	0	0	0	0	0	0	0	0	0	0	0	0	$ 0.00	$ 0.00
1233	EDIFICIOS NO HABITACIONALES	$ 0.00	0	0	0	0	0	0	0	0	0	0	0	0	$ 0.00	$ 0.00
1234	INFRAESTRUCTURA	$ 0.00	0	0	0	0	0	0	0	0	0	0	0	0	$ 0.00	$ 0.00
1239	OTROS BIENES INMUEBLES	$ 0.00	0	0	0	0	0	0	0	0	0	0	0	0	$ 0.00	$ 0.00
1241	MOBILIARIO Y EQUIPO DE ADMINISTRACIÓN	$ 0.00	0	0	0	0	0	0	0	0	0	0	0	0	$ 0.00	$ 0.00
1242	MOBILIARIO Y EQUIPO EDUCACIONAL Y RECREATIVO	$ 0.00	0	0	0	0	0	0	0	0	0	0	0	0	$ 0.00	$ 0.00
1243	EQUIPO E INSTRUMENTAL MÉDICO Y DE LABORATORIO	$ 0.00	0	0	0	0	0	0	0	0	0	0	0	0	$ 0.00	$ 0.00
1244	EQUIPO DE TRANSPORTE	$ 0.00	0	0	0	0	0	0	0	0	0	0	0	0	$ 0.00	$ 0.00
1245	EQUIPO DE DEFENSA Y SEGURIDAD	$ 0.00	0	0	0	0	0	0	0	0	0	0	0	0	$ 0.00	$ 0.00
1246	MAQUINARIA, OTROS EQUIPOS Y HERRAMIENTAS	$ 0.00	0	0	0	0	0	0	0	0	0	0	0	0	$ 0.00	$ 0.00
1247	COLECCIONES, OBRAS DE ARTE Y OBJETOS VALIOSOS	$ 0.00	0	0	0	0	0	0	0	0	0	0	0	0	$ 0.00	$ 0.00
1248	ACTIVOS BIOLÓGICOS	$ 0.00	0	0	0	0	0	0	0	0	0	0	0	0	$ 0.00	$ 0.00
1251	SOFTWARE	$ 0.00	0	0	0	0	0	0	0	0	0	0	0	0	$ 0.00	$ 0.00
1252	PATENTES, MARCAS Y DERECHOS	$ 0.00	0	0	0	0	0	0	0	0	0	0	0	0	$ 0.00	$ 0.00
1253	CONCESIONES Y FRANQUICIAS	$ 0.00	0	0	0	0	0	0	0	0	0	0	0	0	$ 0.00	$ 0.00
1254	LICENCIAS	$ 0.00	0	0	0	0	0	0	0	0	0	0	0	0	$ 0.00	$ 0.00
1259	OTROS ACTIVOS INTANGIBLES	$ 0.00	0	0	0	0	0	0	0	0	0	0	0	0	$ 0.00	$ 0.00
1293	BIENES EN COMODATO	$ 0.00	0	0	0	0	0	0	0	0	0	0	0	0	$ 0.00	$ 0.00
	SUMA TOTALES	**$ 0.00**	**0**	**0**	**0**	**0**	**0**	**0**	**0**	**0**	**0**	**0**	**0**	**0**	**$ 0.00**	**$ 0.00**

COMITÁN DE DOMÍNGUEZ

INFORME DE MOVIMIENTOS DE ALTAS Y BAJAS AL PATRIMONIO MUNICIPAL
Del 01/01/2016 al 31/12/2016

IMABPM
Fecha Impresión 30 / 05 / 2017
Página: 3 / 3

DATOS ACUMULADOS

ACTIVOS		SALDO ANTERIOR	CARGOS	ABONOS	SALDO ACUMULADO
1231	TERRENOS	$ 0.00	$ 29,422,868.40	$ 0.00	$ 29,422,868.40
1232	VIVIENDAS	$ 0.00	$ 0.00	$ 0.00	$ 0.00
1233	EDIFICIOS NO HABITACIONALES	$ 0.00	$ 291,125,329.07	$ 0.00	$ 291,125,329.07
1234	INFRAESTRUCTURA	$ 0.00	$ 4,480,000.00	$ 0.00	$ 4,480,000.00
1239	OTROS BIENES INMUEBLES	$ 0.00	$ 20,563,622.27	$ 0.00	$ 20,563,622.27
1241	MOBILIARIO Y EQUIPO DE ADMINISTRACIÓN	$ 0.00	$ 8,640,142.63	$ 0.00	$ 8,640,142.63
1242	MOBILIARIO Y EQUIPO EDUCACIONAL Y RECREATIVO	$ 0.00	$ 19,075,878.99	$ 0.00	$ 19,075,878.99
1243	EQUIPO E INSTRUMENTAL MÉDICO Y DE LABORATORIO	$ 0.00	$ 1,675,246.00	$ 0.00	$ 1,675,246.00
1244	EQUIPO DE TRANSPORTE	$ 0.00	$ 40,655,696.93	$ 0.00	$ 40,655,696.93
1245	EQUIPO DE DEFENSA Y SEGURIDAD	$ 0.00	$ 2,640,868.62	$ 0.00	$ 2,640,868.62
1246	MAQUINARIA, OTROS EQUIPOS Y HERRAMIENTAS	$ 0.00	$ 8,388,906.57	$ 0.00	$ 8,388,906.57
1247	COLECCIONES, OBRAS DE ARTE Y OBJETOS VALIOSOS	$ 0.00	$ 266,904.00	$ 0.00	$ 266,904.00
1248	ACTIVOS BIOLÓGICOS	$ 0.00	$ 0.00	$ 0.00	$ 0.00
1251	SOFTWARE	$ 0.00	$ 662,600.20	$ 0.00	$ 662,600.20
1252	PATENTES, MARCAS Y DERECHOS	$ 0.00	$ 0.00	$ 0.00	$ 0.00
1253	CONCESIONES Y FRANQUICIAS	$ 0.00	$ 0.00	$ 0.00	$ 0.00
1254	LICENCIAS	$ 0.00	$ 0.00	$ 0.00	$ 0.00
1259	OTROS ACTIVOS INTANGIBLES	$ 0.00	$ 0.00	$ 0.00	$ 0.00
1293	BIENES EN COMODATO	$ 0.00	$ 0.00	$ 0.00	$ 0.00
	SUMA TOTALES	**$ 0.00**	**$ 427,598,063.68**	**$ 0.00**	**$ 427,598,063.68**

COMODATOS	SALDO ANTERIOR	CARGOS	ABONOS	SALDO ACUMULADO
BIENES RECIBIDOS EN COMODATO	$ 0.00	$ 3,580,542.12	$ 0.00	$ 3,580,542.12

TESORERO
VICTOR HUGO GUILLEN MEZA

SINDICO
MARIA GUADALUPE DOMINGUEZ HERNANDEZ

PRESIDENTE
MARIO ANTONIO GUILLEN DOMINGUEZ

FECHA : 30 / 05 / 2017 **HOJA** 1 **DE** 7

COMITÁN DE DOMÍNGUEZ

Póliza de : Cierre
Num. Póliza : 12008724
Mov. Pptal : 0

Fecha Elaboración 29/05/2017 **Fecha de Aplicación** 31/12/2016 **Status :** Aplicada

CUENTA	DESCRIPCIÓN	DEBE	HABER
821101AA01000001	PRESUPUESTO DE EGRESOS APROBADO / SERVICIOS PERSONALES	740,123.95	
821101AA01000001	PRESUPUESTO DE EGRESOS APROBADO / SERVICIOS PERSONALES	31,356,171.60	
821101AA01000002	PRESUPUESTO DE EGRESOS APROBADO / MATERIALES Y SUMINISTROS	-629,669.74	
821101AA01000002	PRESUPUESTO DE EGRESOS APROBADO / MATERIALES Y SUMINISTROS	14,604,136.39	
821101AA01000003	PRESUPUESTO DE EGRESOS APROBADO / SERVICIOS GENERALES	15,969,172.00	
821101AA01000003	PRESUPUESTO DE EGRESOS APROBADO / SERVICIOS GENERALES	14,726,996.90	
821101AA01000004	PRESUPUESTO DE EGRESOS APROBADO / TRANSFERENCIAS, ASIGNACIONES, SUBSIDIOS Y OTRAS AYUDAS	14,705,365.71	
821101AA01000004	PRESUPUESTO DE EGRESOS APROBADO / TRANSFERENCIAS, ASIGNACIONES, SUBSIDIOS Y OTRAS AYUDAS	20,804,419.30	
821101AB01000002	PRESUPUESTO DE EGRESOS APROBADO / MATERIALES Y SUMINISTROS	624,996.67	
821101AB01000003	PRESUPUESTO DE EGRESOS APROBADO / SERVICIOS GENERALES	328,837.19	
821101CD01000003	PRESUPUESTO DE EGRESOS APROBADO / SERVICIOS GENERALES	1,426.16	
821101EA01000008	PRESUPUESTO DE EGRESOS APROBADO / PARTICIPACIONES Y APORTACIONES	89,661,529.00	
821101EA01000008	PRESUPUESTO DE EGRESOS APROBADO / PARTICIPACIONES Y APORTACIONES	-89,661,529.00	
821101FA01000008	PRESUPUESTO DE EGRESOS APROBADO / PARTICIPACIONES Y APORTACIONES	-74,757,989.82	
821101FA01000008	PRESUPUESTO DE EGRESOS APROBADO / PARTICIPACIONES Y APORTACIONES	74,757,989.82	
821101GD01000003	PRESUPUESTO DE EGRESOS APROBADO / SERVICIOS GENERALES	2,462.40	
821101GE01000003	PRESUPUESTO DE EGRESOS APROBADO / SERVICIOS GENERALES	3.95	
821102AA01000001	PRESUPUESTO DE EGRESOS APROBADO / SERVICIOS PERSONALES	31,152,230.50	
821102AA01000001	PRESUPUESTO DE EGRESOS APROBADO / SERVICIOS PERSONALES	20,514,796.36	
821102AA01000002	PRESUPUESTO DE EGRESOS APROBADO / MATERIALES Y SUMINISTROS	-2,270,507.34	
821102AA01000002	PRESUPUESTO DE EGRESOS APROBADO / MATERIALES Y SUMINISTROS	12,806,906.04	
821102AA01000003	PRESUPUESTO DE EGRESOS APROBADO / SERVICIOS GENERALES	6,492,302.76	

ELABORÓ	REVISÓ	AUTORIZÓ
VICTOR HUGO GUILLEN MEZA	MARIA GUADALUPE DOMINGUEZ HERNANDEZ	MARIO ANTONIO GUILLEN DOMINGUEZ
TESORERO	**SINDICO**	**PRESIDENTE**

FECHA : 30 / 05 / 2017 **HOJA** 2 **DE** 7

COMITÁN DE DOMÍNGUEZ

Póliza de : Cierre
Num. Póliza : 12008724
Mov. Pptal : 0

Fecha Elaboración 29/05/2017 **Fecha de Aplicación** 31/12/2016 **Status :** Aplicada

CUENTA	DESCRIPCIÓN	DEBE	HABER
821102AA01000003	PRESUPUESTO DE EGRESOS APROBADO / SERVICIOS GENERALES	9,097,812.64	
821102AB01000001	PRESUPUESTO DE EGRESOS APROBADO / SERVICIOS PERSONALES	1,998.00	
821102AB01000002	PRESUPUESTO DE EGRESOS APROBADO / MATERIALES Y SUMINISTROS	358,488.14	
821103AA02000005	PRESUPUESTO DE EGRESOS APROBADO / BIENES MUEBLES, INMUEBLES E INTANGIBLES	425,626.29	
821103AA02000006	PRESUPUESTO DE EGRESOS APROBADO / INVERSIÓN PÚBLICA	-26,038,719.37	
821103AA02000006	PRESUPUESTO DE EGRESOS APROBADO / INVERSIÓN PÚBLICA	33,637,168.34	
8211AEFA01000002	PRESUPUESTO DE EGRESOS APROBADO / MATERIALES Y SUMINISTROS	981,198.50	
8211AEFA01000003	PRESUPUESTO DE EGRESOS APROBADO / SERVICIOS GENERALES	899,427.47	
8211AEFA01000004	PRESUPUESTO DE EGRESOS APROBADO / TRANSFERENCIAS, ASIGNACIONES, SUBSIDIOS Y OTRAS AYUDAS	197,780.00	
8211ASDA02000006	PRESUPUESTO DE EGRESOS APROBADO / INVERSIÓN PÚBLICA	4,834,542.73	
8211ASEA02000006	PRESUPUESTO DE EGRESOS APROBADO / INVERSIÓN PÚBLICA	29,551,551.00	
8211ASEB02000006	PRESUPUESTO DE EGRESOS APROBADO / INVERSIÓN PÚBLICA	706,058.75	
8211ASEC02000006	PRESUPUESTO DE EGRESOS APROBADO / INVERSIÓN PÚBLICA	10,793,651.88	
8211ASED02000006	PRESUPUESTO DE EGRESOS APROBADO / INVERSIÓN PÚBLICA	50,149.09	
8211ASEE02000006	PRESUPUESTO DE EGRESOS APROBADO / INVERSIÓN PÚBLICA	2,125.48	
8211ASFA01000003	PRESUPUESTO DE EGRESOS APROBADO / SERVICIOS GENERALES	9,825,650.00	
8211ASFA02000006	PRESUPUESTO DE EGRESOS APROBADO / INVERSIÓN PÚBLICA	285,014.73	
8211ASFB02000005	PRESUPUESTO DE EGRESOS APROBADO / BIENES MUEBLES, INMUEBLES E INTANGIBLES	1,690,475.48	
8211ASFC02000006	PRESUPUESTO DE EGRESOS APROBADO / INVERSIÓN PÚBLICA	445,742.37	
8211ASFD01000003	PRESUPUESTO DE EGRESOS APROBADO / SERVICIOS GENERALES	27,322.00	
8211EDEC02000006	PRESUPUESTO DE EGRESOS APROBADO / INVERSIÓN PÚBLICA	600,000.00	
8211EDFC02000006	PRESUPUESTO DE EGRESOS APROBADO / INVERSIÓN PÚBLICA	217,950.65	
8211OFFA01000009	PRESUPUESTO DE EGRESOS APROBADO / DEUDA PÚBLICA	1,385,952.67	
8211OFFA03000009	PRESUPUESTO DE EGRESOS APROBADO / DEUDA PÚBLICA	4,788,886.32	
8211PPFA01000001	PRESUPUESTO DE EGRESOS APROBADO / SERVICIOS PERSONALES	26,231,618.00	
8211PPFA01000002	PRESUPUESTO DE EGRESOS APROBADO / MATERIALES Y SUMINISTROS	3,806,426.65	
8211PPFA01000003	PRESUPUESTO DE EGRESOS APROBADO / SERVICIOS GENERALES	1,966,031.16	

ELABORÓ	REVISÓ	AUTORIZÓ
VICTOR HUGO GUILLEN MEZA	MARIA GUADALUPE DOMINGUEZ HERNANDEZ	MARIO ANTONIO GUILLEN DOMINGUEZ
TESORERO	**SINDICO**	**PRESIDENTE**

FECHA : 30 / 05 / 2017 **HOJA** 3 **DE** 7

COMITÁN DE DOMÍNGUEZ

Póliza de : Cierre
Num. Póliza : 12008724
Mov. Pptal : 0

Fecha Elaboración 29/05/2017 **Fecha de Aplicación** 31/12/2016 **Status :** Aplicada

CUENTA	DESCRIPCIÓN	DEBE	HABER
8211PPFA01000004	PRESUPUESTO DE EGRESOS APROBADO / TRANSFERENCIAS, ASIGNACIONES, SUBSIDIOS Y OTRAS AYUDAS	3,618,467.75	
8211PPFA02000005	PRESUPUESTO DE EGRESOS APROBADO / BIENES MUEBLES, INMUEBLES E INTANGIBLES	1,444,695.01	
8211R5FA01000003	PRESUPUESTO DE EGRESOS APROBADO / SERVICIOS GENERALES	5,526,009.60	
8211R5GA01000001	PRESUPUESTO DE EGRESOS APROBADO / SERVICIOS PERSONALES	94,962.00	
8211R5GA01000002	PRESUPUESTO DE EGRESOS APROBADO / MATERIALES Y SUMINISTROS	35,038.00	
8211R5GA01000003	PRESUPUESTO DE EGRESOS APROBADO / SERVICIOS GENERALES	20,000.00	
8211RDFA01000002	PRESUPUESTO DE EGRESOS APROBADO / MATERIALES Y SUMINISTROS	236,320.00	
8211RDFA01000003	PRESUPUESTO DE EGRESOS APROBADO / SERVICIOS GENERALES	113,000.00	
8211RDFA02000005	PRESUPUESTO DE EGRESOS APROBADO / BIENES MUEBLES, INMUEBLES E INTANGIBLES	1,806,647.07	
8211SAFA01000001	PRESUPUESTO DE EGRESOS APROBADO / SERVICIOS PERSONALES	393,154.93	
8211SBFA01000004	PRESUPUESTO DE EGRESOS APROBADO / TRANSFERENCIAS, ASIGNACIONES, SUBSIDIOS Y OTRAS AYUDAS	5,698,678.10	
8211SMGA01000002	PRESUPUESTO DE EGRESOS APROBADO / MATERIALES Y SUMINISTROS	5,935,504.00	
8211SMGA01000003	PRESUPUESTO DE EGRESOS APROBADO / SERVICIOS GENERALES	4,204,799.64	
8211SMGA02000005	PRESUPUESTO DE EGRESOS APROBADO / BIENES MUEBLES, INMUEBLES E INTANGIBLES	2,112,596.04	
8211SMGB01000002	PRESUPUESTO DE EGRESOS APROBADO / MATERIALES Y SUMINISTROS	17,403.96	
8211SMGE01000002	PRESUPUESTO DE EGRESOS APROBADO / MATERIALES Y SUMINISTROS	45,058.55	
8211SSFB01000004	PRESUPUESTO DE EGRESOS APROBADO / TRANSFERENCIAS, ASIGNACIONES, SUBSIDIOS Y OTRAS AYUDAS	225,577.00	
8211TBFA01000003	PRESUPUESTO DE EGRESOS APROBADO / SERVICIOS GENERALES	171,783.81	
8211TBFB01000003	PRESUPUESTO DE EGRESOS APROBADO / SERVICIOS GENERALES	121,116.19	
8211TBGA01000002	PRESUPUESTO DE EGRESOS APROBADO / MATERIALES Y SUMINISTROS	10,000.00	
8211TBGA01000003	PRESUPUESTO DE EGRESOS APROBADO / SERVICIOS GENERALES	129,500.00	
8211TBGA02000005	PRESUPUESTO DE EGRESOS APROBADO / BIENES MUEBLES, INMUEBLES E INTANGIBLES	60,500.00	

ELABORÓ	REVISÓ	AUTORIZÓ
VICTOR HUGO GUILLEN MEZA	MARIA GUADALUPE DOMINGUEZ HERNANDEZ	MARIO ANTONIO GUILLEN DOMINGUEZ
TESORERO	**SINDICO**	**PRESIDENTE**

FECHA : 30 / 05 / 2017 **HOJA** 4 **DE** 7

COMITÁN DE DOMÍNGUEZ

Póliza de : Cierre
Num. Póliza : 12008724
Mov. Pptal : 0

Fecha Elaboración 29/05/2017 **Fecha de Aplicación** 31/12/2016 **Status :** Aplicada

CUENTA	DESCRIPCIÓN	DEBE	HABER
8211TFFA02000006	PRESUPUESTO DE EGRESOS APROBADO / INVERSIÓN PÚBLICA	2,509,814.00	
8211U9EA01000003	PRESUPUESTO DE EGRESOS APROBADO / SERVICIOS GENERALES	1,277,541.85	
8211U9EA02000005	PRESUPUESTO DE EGRESOS APROBADO / BIENES MUEBLES, INMUEBLES E INTANGIBLES	591,908.52	
8211UBFC02000006	PRESUPUESTO DE EGRESOS APROBADO / INVERSIÓN PÚBLICA	764,914.70	
8211UGFA01000002	PRESUPUESTO DE EGRESOS APROBADO / MATERIALES Y SUMINISTROS	23,459.58	
8211UGFA01000003	PRESUPUESTO DE EGRESOS APROBADO / SERVICIOS GENERALES	33,018.80	
8211UGFA02000005	PRESUPUESTO DE EGRESOS APROBADO / BIENES MUEBLES, INMUEBLES E INTANGIBLES	151,728.00	
8211UREA02000006	PRESUPUESTO DE EGRESOS APROBADO / INVERSIÓN PÚBLICA	10,439,380.60	
8211UREC02000006	PRESUPUESTO DE EGRESOS APROBADO / INVERSIÓN PÚBLICA	2,418,662.47	
8211URFA02000006	PRESUPUESTO DE EGRESOS APROBADO / INVERSIÓN PÚBLICA	2,848,275.35	
8211URFC02000006	PRESUPUESTO DE EGRESOS APROBADO / INVERSIÓN PÚBLICA	527,918.99	
8211URGA02000006	PRESUPUESTO DE EGRESOS APROBADO / INVERSIÓN PÚBLICA	16,983,000.00	
8211VIEA02000006	PRESUPUESTO DE EGRESOS APROBADO / INVERSIÓN PÚBLICA	23,818,340.34	
8211VIGA02000006	PRESUPUESTO DE EGRESOS APROBADO / INVERSIÓN PÚBLICA	5,450,291.71	
9111010101009111	SUPERÁVIT FINANCIERO / SUPERÁVIT	33,099,922.90	
811101AA01000001	LEY DE INGRESOS ESTIMADA / DIVERSIONES Y ESPECTACULOS PÚBLICOS		312,267.25
811101AA01000001	LEY DE INGRESOS ESTIMADA / DIVERSIONES Y ESPECTACULOS PÚBLICOS		-242,374.75
811101AA02000001	LEY DE INGRESOS ESTIMADA / PREDIAL		9,842,796.76
811101AA02000001	LEY DE INGRESOS ESTIMADA / PREDIAL		20,915,583.10
811101AA02000002	LEY DE INGRESOS ESTIMADA / TRASLACIÓN DE DOMINIO DE BIENES INMUEBLES		8,641,766.17
811101AA02000002	LEY DE INGRESOS ESTIMADA / TRASLACIÓN DE DOMINIO DE BIENES INMUEBLES		-2,258,340.79
811101AA02000003	LEY DE INGRESOS ESTIMADA / SOBRE FRACCIONAMIENTOS		78,418.80
811101AA02000005	LEY DE INGRESOS ESTIMADA / SUSTITUTIVO DE ESTACIONAMIENTOS		5,448.00
811101AA02000005	LEY DE INGRESOS ESTIMADA / SUSTITUTIVO DE ESTACIONAMIENTOS		-5,448.00
811101AA07000001	LEY DE INGRESOS ESTIMADA / REZAGOS O RECARGOS		1,287,288.68
811101AA07000001	LEY DE INGRESOS ESTIMADA / REZAGOS O RECARGOS		423,911.42
811101AA09000001	LEY DE INGRESOS ESTIMADA / OTROS		44,848.55
811101AA09000001	LEY DE INGRESOS ESTIMADA / OTROS		-44,847.55
811103AA01000002	LEY DE INGRESOS ESTIMADA / DRENAJE Y ALCANTARILLADO		18,323.00

ELABORÓ	REVISÓ	AUTORIZÓ
VICTOR HUGO GUILLEN MEZA	MARIA GUADALUPE DOMINGUEZ HERNANDEZ	MARIO ANTONIO GUILLEN DOMINGUEZ
TESORERO	**SINDICO**	**PRESIDENTE**

FECHA : 30 / 05 / 2017 **HOJA** 5 **DE** 7

COMITÁN DE DOMÍNGUEZ

Póliza de : Cierre
Num. Póliza : 12008724
Mov. Pptal : 0

Fecha Elaboración 29/05/2017 **Fecha de Aplicación** 31/12/2016 **Status :** Aplicada

CUENTA	DESCRIPCIÓN	DEBE	HABER
811103AA01000005	LEY DE INGRESOS ESTIMADA / ALUMBRADO		57,206.72
811103AA01000005	LEY DE INGRESOS ESTIMADA / ALUMBRADO		-57,206.72
811103AA01000007	LEY DE INGRESOS ESTIMADA / OTRAS CONTRIBUCIONES		1,375.00
811103AA01000007	LEY DE INGRESOS ESTIMADA / OTRAS CONTRIBUCIONES		-1,375.00
811104AA01000001	LEY DE INGRESOS ESTIMADA / USO O TENENCIA DE ANUNCIOS EN VÍA PÚBLICA		27,710.00
811104AA01000001	LEY DE INGRESOS ESTIMADA / USO O TENENCIA DE ANUNCIOS EN VÍA PÚBLICA		8,530.00
811104AA01000002	LEY DE INGRESOS ESTIMADA / MERCADOS PÚBLICOS Y CENTRALES DE ABASTO		184,987.31
811104AA01000002	LEY DE INGRESOS ESTIMADA / MERCADOS PÚBLICOS Y CENTRALES DE ABASTO		3,008,105.50
811104AA03000001	LEY DE INGRESOS ESTIMADA / SERVICIOS PÚBLICOS DE PANTEONES		83,145.50
811104AA03000001	LEY DE INGRESOS ESTIMADA / SERVICIOS PÚBLICOS DE PANTEONES		541,594.50
811104AA03000002	LEY DE INGRESOS ESTIMADA / RASTROS PÚBLICOS		3,504,095.00
811104AA03000002	LEY DE INGRESOS ESTIMADA / RASTROS PÚBLICOS		-373,160.00
811104AA03000003	LEY DE INGRESOS ESTIMADA / SERVICIOS PÚBLICOS DE AGUA POTABLE Y ALCANTARILLADO		96,400.00
811104AA03000003	LEY DE INGRESOS ESTIMADA / SERVICIOS PÚBLICOS DE AGUA POTABLE Y ALCANTARILLADO		-10,950.00
811104AA03000005	LEY DE INGRESOS ESTIMADA / ASEO PÚBLICO		283,622.25
811104AA03000005	LEY DE INGRESOS ESTIMADA / ASEO PÚBLICO		-45,353.75
811104AA09000002	LEY DE INGRESOS ESTIMADA / LICENCIAS, PERMISOS PARA CONSTRUCCIÓN Y OTROS		101,948.38
811104AA09000002	LEY DE INGRESOS ESTIMADA / LICENCIAS, PERMISOS PARA CONSTRUCCIÓN Y OTROS		1,767,737.04
811104AA09000003	LEY DE INGRESOS ESTIMADA / CERTIFICACIONES Y CONSTANCIAS		300,315.00
811104AA09000003	LEY DE INGRESOS ESTIMADA / CERTIFICACIONES Y CONSTANCIAS		565,615.00
811104AA09000004	LEY DE INGRESOS ESTIMADA / OTROS DERECHOS		2,569,608.72
811104AA09000004	LEY DE INGRESOS ESTIMADA / OTROS DERECHOS		-184,488.19
811105AA01000001	LEY DE INGRESOS ESTIMADA / PRODUCTOS DE BIENES MUEBLES E INMUEBLES (ARRENDAMIENTO)		55,996.60
811105AA01000001	LEY DE INGRESOS ESTIMADA / PRODUCTOS DE BIENES MUEBLES E INMUEBLES (ARRENDAMIENTO)		126,150.06
811105AA02000001	LEY DE INGRESOS ESTIMADA / PRODUCTOS DE BIENES MUEBLES E INMUEBLES (ENAJENACIÓN)		1,000.00
811105AA02000001	LEY DE INGRESOS ESTIMADA / PRODUCTOS DE BIENES MUEBLES E INMUEBLES (ENAJENACIÓN)		-1,000.00

ELABORÓ	REVISÓ	AUTORIZÓ
VICTOR HUGO GUILLEN MEZA	MARIA GUADALUPE DOMINGUEZ HERNANDEZ	MARIO ANTONIO GUILLEN DOMINGUEZ
TESORERO	**SINDICO**	**PRESIDENTE**

FECHA : 30 / 05 / 2017 **HOJA** 6 **DE** 7

COMITÁN DE DOMÍNGUEZ

Póliza de : Cierre
Num. Póliza : 12008724
Mov. Pptal : 0

Fecha Elaboración 29/05/2017 **Fecha de Aplicación** 31/12/2016 **Status :** Aplicada

CUENTA	DESCRIPCIÓN	DEBE	HABER
811105AD09000002	LEY DE INGRESOS ESTIMADA / PRODUCTOS FINANCIEROS (ORDINARIOS)		63,348.96
811105AE09000002	LEY DE INGRESOS ESTIMADA / PRODUCTOS FINANCIEROS (ORDINARIOS)		25,558.11
811105AE09000002	LEY DE INGRESOS ESTIMADA / PRODUCTOS FINANCIEROS (ORDINARIOS)		37,790.85
811105AE09000002	LEY DE INGRESOS ESTIMADA / PRODUCTOS FINANCIEROS (ORDINARIOS)		-63,348.96
811105DD09000005	LEY DE INGRESOS ESTIMADA / PRODUCTOS FINANCIEROS (ADICIONALES ESTATALES)		45.72
811105DE09000005	LEY DE INGRESOS ESTIMADA / PRODUCTOS FINANCIEROS (ADICIONALES ESTATALES)		18.05
811105DE09000005	LEY DE INGRESOS ESTIMADA / PRODUCTOS FINANCIEROS (ADICIONALES ESTATALES)		-45.72
811105DE09000005	LEY DE INGRESOS ESTIMADA / PRODUCTOS FINANCIEROS (ADICIONALES ESTATALES)		27.67
811105GD09000006	LEY DE INGRESOS ESTIMADA / PRODUCTOS FINANCIEROS (OTROS SUBSIDIOS)		73,131.36
811105GE09000006	LEY DE INGRESOS ESTIMADA / PRODUCTOS FINANCIEROS (OTROS SUBSIDIOS)		42,768.03
811105GE09000006	LEY DE INGRESOS ESTIMADA / PRODUCTOS FINANCIEROS (OTROS SUBSIDIOS)		548.52
811105GE09000006	LEY DE INGRESOS ESTIMADA / PRODUCTOS FINANCIEROS (OTROS SUBSIDIOS)		-43,316.55
811105HD09000007	LEY DE INGRESOS ESTIMADA / PRODUCTOS FINANCIEROS (FINANCIAMIENTOS Y EMPRÉSTITOS)		90.95
811105HE09000007	LEY DE INGRESOS ESTIMADA / PRODUCTOS FINANCIEROS (FINANCIAMIENTOS Y EMPRÉSTITOS)		90.95
811105HE09000007	LEY DE INGRESOS ESTIMADA / PRODUCTOS FINANCIEROS (FINANCIAMIENTOS Y EMPRÉSTITOS)		-90.95
811106AA02000001	LEY DE INGRESOS ESTIMADA / MULTAS		2,435,563.69
811106AA02000001	LEY DE INGRESOS ESTIMADA / MULTAS		-100,731.16
811108AA01000001	LEY DE INGRESOS ESTIMADA / FONDO GENERAL DE PARTICIPACIONES		104,688,694.61
811108AA01000001	LEY DE INGRESOS ESTIMADA / FONDO GENERAL DE PARTICIPACIONES		12,920,997.75
811108AA01000002	LEY DE INGRESOS ESTIMADA / FONDO DE FOMENTO MUNICIPAL		5,570,095.98
811108AA01000002	LEY DE INGRESOS ESTIMADA / FONDO DE FOMENTO MUNICIPAL		15,690,054.61
811108AA01000003	LEY DE INGRESOS ESTIMADA / IMPUESTOS ESPECIALES SOBRE PRODUCTOS Y SERVICIOS		959,444.71
811108AA01000003	LEY DE INGRESOS ESTIMADA / IMPUESTOS ESPECIALES SOBRE PRODUCTOS Y SERVICIOS		-113,730.04

ELABORÓ	REVISÓ	AUTORIZÓ
VICTOR HUGO GUILLEN MEZA	MARIA GUADALUPE DOMINGUEZ HERNANDEZ	MARIO ANTONIO GUILLEN DOMINGUEZ
TESORERO	**SINDICO**	**PRESIDENTE**

FECHA : 30 / 05 / 2017 **HOJA** 7 **DE** 7

COMITÁN DE DOMÍNGUEZ

Póliza de : Cierre
Num. Póliza : 12008724
Mov. Pptal : 0

Fecha Elaboración 29/05/2017 **Fecha de Aplicación** 31/12/2016 **Status :** Aplicada

CUENTA	DESCRIPCIÓN	DEBE	HABER
811108AA01000004	LEY DE INGRESOS ESTIMADA / IMPUESTO SOBRE AUTOMÓVILES NUEVOS		635,485.13
811108AA01000004	LEY DE INGRESOS ESTIMADA / IMPUESTO SOBRE AUTOMÓVILES NUEVOS		222,112.68
811108AA01000005	LEY DE INGRESOS ESTIMADA / TENENCIA		535.33
811108AA01000006	LEY DE INGRESOS ESTIMADA / FONDO DE FISCALIZACIÓN		963,505.91
811108AA01000007	LEY DE INGRESOS ESTIMADA / PARTICIPACIÓN DEL IMPUESTO A LA VENTA FINAL DE GASOLINAS Y DIESEL		2,318,408.03
811108AA01000008	LEY DE INGRESOS ESTIMADA / FONDO DE COMPENSACIÓN		2,944,470.15
811108EA02000001	LEY DE INGRESOS ESTIMADA / FONDO DE INFRAESTRUCTURA SOCIAL MUNICIPAL (FISM)		89,661,529.00
811108EA02000001	LEY DE INGRESOS ESTIMADA / FONDO DE INFRAESTRUCTURA SOCIAL MUNICIPAL (FISM)		3,810,989.39
811108ED02000001	LEY DE INGRESOS ESTIMADA / PRODUCTOS FINANCIEROS DEL RAMO 33-FISM DE EJERCICIOS ANTERIORES		38,389.07
811108EE02000001	LEY DE INGRESOS ESTIMADA / PRODUCTOS FINANCIEROS DEL RAMO 33-FISM		760,311.09
811108FA02000001	LEY DE INGRESOS ESTIMADA / FONDO DE APORTACIONES PARA EL FORTALECIMIENTO MUNICIPAL (FORTAMUN)		3,799,104.84
811108FA02000001	LEY DE INGRESOS ESTIMADA / FONDO DE APORTACIONES PARA EL FORTALECIMIENTO MUNICIPAL (FORTAMUN)		74,757,989.82
811108FD02000001	LEY DE INGRESOS ESTIMADA / PRODUCTOS FINANCIEROS DEL RAMO 33-FORTAMUN DE EJERCICIOS ANTERIORES		35,152.84
811108FE02000001	LEY DE INGRESOS ESTIMADA / PRODUCTOS FINANCIEROS DEL RAMO 33-FORTAMUN		111,865.23
811109DA01000001	LEY DE INGRESOS ESTIMADA / TRANSFERENCIAS ESTATALES		44,908,839.71
811109DA01000001	LEY DE INGRESOS ESTIMADA / TRANSFERENCIAS ESTATALES		12,872,144.31
	SUMAS :	431,659,089.23	431,659,089.23

CONCEPTO : PÓLIZA DE CIERRE PRESUPUESTAL DEL EJERCICIO 2016

ELABORÓ	REVISÓ	AUTORIZÓ
VICTOR HUGO GUILLEN MEZA	MARIA GUADALUPE DOMINGUEZ HERNANDEZ	MARIO ANTONIO GUILLEN DOMINGUEZ
TESORERO	**SINDICO**	**PRESIDENTE**

FECHA : 30 / 05 / 2017 **HOJA** 1 **DE** 41

COMITÁN DE DOMÍNGUEZ

Póliza de : Cierre
Num. Póliza : 12008725
Mov. Pptal : 0

Fecha Elaboración 29/05/2017 **Fecha de Aplicación** 31/12/2016 **Status :** Aplicada

CUENTA	DESCRIPCIÓN	DEBE	HABER
12610301ZZ000002	DEPRECIACIÓN ACUMULADA DE BIENES INMUEBLES / NAVES INDUSTRIALES	133,320.00	
12610301ZZ000003	DEPRECIACIÓN ACUMULADA DE BIENES INMUEBLES / EDIFICACIONES COMERCIALES, INSTITUCIONALES Y DE SERVICIO	5,305,224.96	
12610301ZZ000004	DEPRECIACIÓN ACUMULADA DE BIENES INMUEBLES / EDIFICACIONES DE RECREACIÓN Y ESPARCIMIENTO	11,907,717.08	
12610301ZZ000005	DEPRECIACIÓN ACUMULADA DE BIENES INMUEBLES / EDIFICACIONES PARA SERVICIO MÉDICO Y ASISTENCIAL	1,320,000.00	
12610301ZZ000006	DEPRECIACIÓN ACUMULADA DE BIENES INMUEBLES / OTRAS EDIFICACIONES NO RESIDENCIALES	317,240.66	
12610901ZZ000002	DEPRECIACIÓN ACUMULADA DE BIENES INMUEBLES / OTRAS (ESPECIFICAR)	2,056,362.22	
12620601ZZ000002	DEPRECIACIÓN ACUMULADA DE INFRAESTRUCTURA / OBRAS PARA EL TRATAMIENTO, DISTRIBUCIÓN Y SUMINISTRO DE AGUA Y DRENAJE	358,400.00	
12630101ZZ000002	DEPRECIACIÓN ACUMULADA DE BIENES MUEBLES / MUEBLES DE OFICINA Y ESTANTERIA	588,101.94	
12630102ZZ000002	DEPRECIACIÓN ACUMULADA DE BIENES MUEBLES / MUEBLES EXCEPTO DE OFICINA Y ESTANTERIA	75,031.86	
12630103ZZ000002	DEPRECIACIÓN ACUMULADA DE BIENES MUEBLES / EQUIPO DE COMPUTO Y DE TECNOLOGIAS DE LA INFORMACIÓN	3,106,767.93	
12630109ZZ000002	DEPRECIACIÓN ACUMULADA DE BIENES MUEBLES / OTROS MOBILIARIOS Y EQUIPOS DE ADMINISTRACIÓN	70,158.34	
12630201ZZ000002	DEPRECIACIÓN ACUMULADA DE BIENES MUEBLES / EQUIPOS Y APARATOS AUDIVISUALES	890,912.38	
12630202ZZ000002	DEPRECIACIÓN ACUMULADA DE BIENES MUEBLES / APARATOS DEPORTIVOS	54,177.96	
12630203ZZ000002	DEPRECIACIÓN ACUMULADA DE BIENES MUEBLES / CAMARAS FOTOGRAFICAS Y DE VIDEO	10,833,782.35	
12630209ZZ000002	DEPRECIACIÓN ACUMULADA DE BIENES MUEBLES / OTRO MOBILIARIO Y EQUIPO EDUCACIONAL Y RECREATIVO	28,040.82	
12630301ZZ000002	DEPRECIACIÓN ACUMULADA DE BIENES MUEBLES / EQUIPO MEDICO Y DE LABORATORIO	665,021.40	
12630302ZZ000002	DEPRECIACIÓN ACUMULADA DE BIENES MUEBLES / INSTRUMENTAL MEDICO Y DE LABORATORIO	3,080.00	
12630401ZZ000002	DEPRECIACIÓN ACUMULADA DE BIENES MUEBLES / VEHICULOS Y EQUIPO TERRESTRE	14,491,070.74	
12630402ZZ000002	DEPRECIACIÓN ACUMULADA DE BIENES MUEBLES / CARROCERIAS Y REMOLQUES	102,308.00	
12630602ZZ000002	DEPRECIACIÓN ACUMULADA DE BIENES MUEBLES / MAQUINARIA Y EQUIPO INDUSTRIAL	194,677.77	
12630603ZZ000002	DEPRECIACIÓN ACUMULADA DE BIENES MUEBLES / MAQUINARIA Y EQUIPO DE CONSTRUCCION	113,626.64	

ELABORÓ	REVISÓ	AUTORIZÓ
VICTOR HUGO GUILLEN MEZA	MARIA GUADALUPE DOMINGUEZ HERNANDEZ	MARIO ANTONIO GUILLEN DOMINGUEZ
TESORERO	**SINDICO**	**PRESIDENTE**

FECHA : 30 / 05 / 2017 **HOJA** 2 **DE** 41

COMITÁN DE DOMÍNGUEZ

Póliza de : Cierre
Num. Póliza : 12008725
Mov. Pptal : 0

Fecha Elaboración 29/05/2017 **Fecha de Aplicación** 31/12/2016 **Status :** Aplicada

CUENTA	DESCRIPCIÓN	DEBE	HABER
12630604ZZ000002	DEPRECIACIÓN ACUMULADA DE BIENES MUEBLES / SISTEMAS DE AIRE ACONDICIONADO, CALEFACCION Y DE REFRIGERACION INDUSTRIAL Y COMERCIAL	26,084.20	
12630605ZZ000002	DEPRECIACIÓN ACUMULADA DE BIENES MUEBLES / EQUIPO DE COMUNICACIÓN Y TELECOMUNICACION	506,342.25	
12630606ZZ000002	DEPRECIACIÓN ACUMULADA DE BIENES MUEBLES / EQUIPOS DE GENERACIÓN ELÉCTRICA, APARATOS Y ACCESORIOS ELÉCTRICOS	189,967.00	
12630607ZZ000002	DEPRECIACIÓN ACUMULADA DE BIENES MUEBLES / HERRAMIENTAS Y MAQUINAS-HERRAMIENTA	230,111.40	
12630609ZZ000002	DEPRECIACIÓN ACUMULADA DE BIENES MUEBLES / OTROS EQUIPOS	184,456.20	
21130101EA150006	CONTRATISTA POR OBRAS PÚBLICAS POR PAGAR A CORTO PLAZO / DIAMANTE CONSTRUCTORA Y DESARROLLADORA S.A. DE C.V.	665,908.95	
21130101EA150007	CONTRATISTA POR OBRAS PÚBLICAS POR PAGAR A CORTO PLAZO / CONSTRUCTORA Y COMERCIALIZADORA COMYCOM S.A. DE C.V.	594,717.86	
21130101GA160001	CONTRATISTA POR OBRAS PÚBLICAS POR PAGAR A CORTO PLAZO / ZARAUZ VICENTE BERNARDO	1,200,000.00	
21130101GA160002	CONTRATISTA POR OBRAS PÚBLICAS POR PAGAR A CORTO PLAZO / VAZQUEZ MENDEZ LUIS ALFREDO	2,628,918.71	
21130101GA160004	CONTRATISTA POR OBRAS PÚBLICAS POR PAGAR A CORTO PLAZO / VELASCO LOPEZ MARCO ANTONIO	1,101,000.00	
21170301EA150004	RETENCIONES Y CONTRIBUCIONES POR PAGAR A CORTO PLAZO / DIAMANTE CONSTRUCTORA Y DESARROLLADORA S.A. DE C.V.	13,692.10	
21170301GA160001	RETENCIONES Y CONTRIBUCIONES POR PAGAR A CORTO PLAZO / VAZQUEZ MENDEZ LUIS ALFREDO	46,985.00	
21170303EA150004	RETENCIONES Y CONTRIBUCIONES POR PAGAR A CORTO PLAZO / DIAMANTE CONSTRUCTORA Y DESARROLLADORA S.A. DE C.V.	6,846.00	
21170303EA160011	RETENCIONES Y CONTRIBUCIONES POR PAGAR A CORTO PLAZO / VAZQUEZ MENDEZ LUIS ALFREDO	19,221.00	
21170303EB150003	RETENCIONES Y CONTRIBUCIONES POR PAGAR A CORTO PLAZO / CONSTRUCTORA Y COMERCIALIZADORA COMYCOM S.A. DE C.V.	1.06	
21170303EB150004	RETENCIONES Y CONTRIBUCIONES POR PAGAR A CORTO PLAZO / CONSTRUCTORA YAXCHILAN DEL SURESTE, SA DE CV	0.28	
21170303EB150005	RETENCIONES Y CONTRIBUCIONES POR PAGAR A CORTO PLAZO / DIAMANTE CONSTRUCTORA Y DESARROLLADORA S.A. DE C.V.	0.45	
21170303EC160001	RETENCIONES Y CONTRIBUCIONES POR PAGAR A CORTO PLAZO / CIA. CONSTRUCTORA Y ARRENDADORA DE MAQUINARIA MARDEL LAS MARGARITAS S.A. DE C.V.	0.19	

ELABORÓ	REVISÓ	AUTORIZÓ
VICTOR HUGO GUILLEN MEZA	MARIA GUADALUPE DOMINGUEZ HERNANDEZ	MARIO ANTONIO GUILLEN DOMINGUEZ
TESORERO	**SINDICO**	**PRESIDENTE**

FECHA : 30 / 05 / 2017 **HOJA** 3 **DE** 41

COMITÁN DE DOMÍNGUEZ

Póliza de : Cierre
Num. Póliza : 12008725
Mov. Pptal : 0

Fecha Elaboración 29/05/2017 **Fecha de Aplicación** 31/12/2016 **Status :** Aplicada

CUENTA	DESCRIPCIÓN	DEBE	HABER
21170303EC160002	RETENCIONES Y CONTRIBUCIONES POR PAGAR A CORTO PLAZO / SOLIS FIGUEROA JOSE FABIAN	0.70	
21170303FB150001	RETENCIONES Y CONTRIBUCIONES POR PAGAR A CORTO PLAZO / CONSTRUCTORA Y COMERCIALIZADORA COMYCOM S.A. DE C.V.	0.13	
21170303FB150002	RETENCIONES Y CONTRIBUCIONES POR PAGAR A CORTO PLAZO / CASTAÑEDA OCHOA JOSÉ GUILLERMO	0.48	
21170303FC150001	RETENCIONES Y CONTRIBUCIONES POR PAGAR A CORTO PLAZO / SEMEX S.A. DE C.V.	0.22	
21170303GA160001	RETENCIONES Y CONTRIBUCIONES POR PAGAR A CORTO PLAZO / VAZQUEZ MENDEZ LUIS ALFREDO	23,493.00	
21170304EA150004	RETENCIONES Y CONTRIBUCIONES POR PAGAR A CORTO PLAZO / DIAMANTE CONSTRUCTORA Y DESARROLLADORA S.A. DE C.V.	4,956.00	
21170304GA160001	RETENCIONES Y CONTRIBUCIONES POR PAGAR A CORTO PLAZO / VAZQUEZ MENDEZ LUIS ALFREDO	16,354.00	
21170306EA150004	RETENCIONES Y CONTRIBUCIONES POR PAGAR A CORTO PLAZO / DIAMANTE CONSTRUCTORA Y DESARROLLADORA S.A. DE C.V.	2,738.42	
21170306GA160001	RETENCIONES Y CONTRIBUCIONES POR PAGAR A CORTO PLAZO / VAZQUEZ MENDEZ LUIS ALFREDO	9,396.00	
21190904GE130002	OTRAS CUENTAS POR PAGAR A CORTO PLAZO / INTERESES DE CONADE	2,754.54	
21190904GE140002	OTRAS CUENTAS POR PAGAR A CORTO PLAZO / INTERESES CONADE Y/O FONDO DE INFRAESTRUCTURA DEPORTIVA	50.91	
21190904GE150002	OTRAS CUENTAS POR PAGAR A CORTO PLAZO / INTERESES CONADE Y/O FONDO DE INFRAESTRUCTURA DEPORTIVA	0.57	
21190904GE150004	OTRAS CUENTAS POR PAGAR A CORTO PLAZO / INTERESES INSTITUCIONES MUNICIPALES DE CULTURA	61.69	
21190904GE160002	OTRAS CUENTAS POR PAGAR A CORTO PLAZO / INTERESES DEL FORTASEG 2016	6,469.58	
21190904GE160003	OTRAS CUENTAS POR PAGAR A CORTO PLAZO / INTERESES PROG. DE FORTALECIMIENTO FINANCIERO	74,125.52	
21190904GE160005	OTRAS CUENTAS POR PAGAR A CORTO PLAZO / INTERESES GENERADOS CONADE 2016	2.00	
21190904GE160006	OTRAS CUENTAS POR PAGAR A CORTO PLAZO / INTERESES GENERADOS PROSANEAR	1.00	
21190904GE160007	OTRAS CUENTAS POR PAGAR A CORTO PLAZO / INTERESES RAMO 11 “EDUCACIÓN PUBLICA”, DEL PROGRAMA CULTURA FÍSICA Y DEPORTE	2.00	
21190904RA130003	OTRAS CUENTAS POR PAGAR A CORTO PLAZO / PROGRAMA DE DESARROLLO DE ZONAS PRIORITARIAS (PDZP)	111.47	
21190904RA140006	OTRAS CUENTAS POR PAGAR A CORTO PLAZO / OTRAS CUENTAS POR PAGAR A CORTO PLAZO / PROYECTO DE INFRAESTRUCTURA 2014	0.50	

ELABORÓ	REVISÓ	AUTORIZÓ
VICTOR HUGO GUILLEN MEZA	MARIA GUADALUPE DOMINGUEZ HERNANDEZ	MARIO ANTONIO GUILLEN DOMINGUEZ
TESORERO	**SINDICO**	**PRESIDENTE**

FECHA : 30 / 05 / 2017 **HOJA** 4 **DE** 41

COMITÁN DE DOMÍNGUEZ

Póliza de : Cierre
Num. Póliza : 12008725
Mov. Pptal : 0

Fecha Elaboración 29/05/2017 **Fecha de Aplicación** 31/12/2016 **Status :** Aplicada

CUENTA	DESCRIPCIÓN	DEBE	HABER
21190907EA100002	OTRAS CUENTAS POR PAGAR A CORTO PLAZO / DEPOSITO PARA EL PAGO DEL 2% SOBRE NOMINAS	536.00	
21190907FA100002	OTRAS CUENTAS POR PAGAR A CORTO PLAZO / DEPOSITO PARA EL PAGO DEL 2% SOBRE NOMINAS	438.00	
21190907GA120001	OTRAS CUENTAS POR PAGAR A CORTO PLAZO / I.S.R.	0.14	
21190907RA110003	OTRAS CUENTAS POR PAGAR A CORTO PLAZO / INTERESES PROGRAMA PREVENSION DE RIESGO EN ASENTAMIENTOS	1.00	
21190907RA110005	OTRAS CUENTAS POR PAGAR A CORTO PLAZO / INTERESES PPRAH 2011	382.51	
21190907RF110001	OTRAS CUENTAS POR PAGAR A CORTO PLAZO / DEPOSITOS DIVERSOS 2% I.S.N.	100.00	
22330201HA060001	PRÉSTAMOS DE LA DEUDA PÚBLICA INTERNA POR PAGAR A LARGO PLAZO / BANOBRAS SNC 2006	2,915,081.90	
22330201HA090001	PRÉSTAMOS DE LA DEUDA PÚBLICA INTERNA POR PAGAR A LARGO PLAZO / BANOBRAS PARQUE TEMATICO	1,428,181.64	
22330201HA120001	PRÉSTAMOS DE LA DEUDA PÚBLICA INTERNA POR PAGAR A LARGO PLAZO / BANOBRAS TRADICIONAL 2012	13,362,069.04	
3121010201000001	DONACIONES DE CAPITAL / PATRIMONIO MUNICIPAL	4,894,500.00	
3121010301000001	DONACIONES DE CAPITAL / PATRIMONIO MUNICIPAL	-978,900.00	
3221010101000001	RESULTADOS DE EJERCICIOS ANTERIORES / SALDOS DE EJERCICIOS ANTERIORES	399,780,337.00	
7341010101120215	FIANZAS Y GARANTÍAS RECIBIDAS / FIANZA DE ANTICIPO NO. 1076-02752-0 - 00120 AMPLIACION DE RED DE DISTRIBUCION DE ENERGIA ELECTRICA. FLORES DE LA CIENEGA	0.19	
7341010101530002	FIANZAS Y GARANTÍAS RECIBIDAS / FIANZA DE ANTICIPO NO. 1210-00712-6 - 30002 - PERFORACIÓN DE POZO PROFUNDO, FRACC. VALLE BALUN CANAN.	1,274,939.15	
7341010101530010	FIANZAS Y GARANTÍAS RECIBIDAS / FIANZA DE ANTICIPO NO. 1606602 - 30010 - CONSTRUCCIÓN DE SISTEMA DE AGUA POTABLE (1A. ETAPA)	750,000.00	
7341010101530011	FIANZAS Y GARANTÍAS RECIBIDAS / FIANZA DE ANTICIPO NO. 3889-00819-8 - 30011 - REHABILITACIÓN DEL SISTEMA INTEGRAL DE AGUA POTABLE	1,344,006.97	
7341010101530043	FIANZAS Y GARANTÍAS RECIBIDAS / FIANZA DE ANTICIPO NO. 1076-11518-0 - 30043 - REHABILITACIÓN DE DREN PLUVIAL. BARRIO YALCHIVOL.	2,024,715.81	
7341010101540071	FIANZAS Y GARANTÍAS RECIBIDAS / FIANZA DE ANTICIPO NO. 1679403 - 40071 - REHABILITACION DE RED DE DRENAJE SANITARIO, BARRIO EL XXV.	278,582.82	
7341010101630016	FIANZAS Y GARANTÍAS RECIBIDAS / FIANZA DE ANTICIPO NO. 5381-03294-5 - 30016 - AMPLIACION DE RED DE DRENAJE SANITARIO (CALLE 8A. SUR ORIENTE ENTRE PERIFERICO SUR ORIENTE Y RIO GRANDE), BARRIO CERRITO NITRE	303,944.94	

ELABORÓ	REVISÓ	AUTORIZÓ
VICTOR HUGO GUILLEN MEZA	MARIA GUADALUPE DOMINGUEZ HERNANDEZ	MARIO ANTONIO GUILLEN DOMINGUEZ
TESORERO	**SINDICO**	**PRESIDENTE**

FECHA : 30 / 05 / 2017 **HOJA** 5 **DE** 41

COMITÁN DE DOMÍNGUEZ

Póliza de : Cierre
Num. Póliza : 12008725
Mov. Pptal : 0

Fecha Elaboración 29/05/2017 **Fecha de Aplicación** 31/12/2016 **Status :** Aplicada

CUENTA	DESCRIPCIÓN	DEBE	HABER
7341010101630020	FIANZAS Y GARANTÍAS RECIBIDAS / FIANZA DE ANTICIPO NO. 1717913 - 30020 - AMPLIACION DE DRENAJE PLUVIAL (CALLE CAOBA Y 6A. AVENIDA ORIENTE SUR), FRACCIONAMIENTO EL LAUREL	669,141.43	
7341010101630022	FIANZAS Y GARANTÍAS RECIBIDAS / FIANZA DE ANTICIPO NO. 1325-00863-2 - 30022 - AMPLIACION DE RED DE DRENAJE SANITARIO (PRIVADA DE LA CALLE CENTRAL BENITO JUAREZ ENTRE CALLE CENTRAL BENITO JUAREZ Y CALLE ANDRES MANUEL LOPEZ OBRADOR), BARRIO PILITA SECA 2ª	137,488.10	
7341010101630024	FIANZAS Y GARANTÍAS RECIBIDAS / FIANZA DE ANTICIPO NO. 3471-02748-4 - 30024 - REHABILITACION DE RED DE DRENAJE SANITARIO (CALLE 18 DE MARZO ENTRE LA 30A. SUR ORIENTE Y 35A. SUR ORIENTE), COL. MARIANO N. RUIZ	464,863.44	
7341010101630025	FIANZAS Y GARANTÍAS RECIBIDAS / FIANZA DE ANTICIPO NO. 1711467 - 30025 - AMPLIACION DE RED DE DRENAJE SANITARIO (PROLONGACION DE LA 4A. CALLE SUR ORIENTE ENTRE PROLONGACION DE LA AVENIDA PARAISO Y CALLE NIÑOS HEROES), BARRIO 27 DE JUNIO	207,747.73	
7341010101630026	FIANZAS Y GARANTÍAS RECIBIDAS / FIANZA DE ANTICIPO NO. 8161-00732-8 - 30026 - AMPLIACION DE DRENAJE PLUVIAL (4TA. CALLE NORTE ORIENTE ENTRE 9A Y 10A AVENIDA OTE. NORTE.), BARRIO EL JORDAN 2A. SECCION.	117,388.45	
7341010101630061	FIANZAS Y GARANTÍAS RECIBIDAS / FIANZA DE ANTICIPO NO. 1723885 - 30061 - AMPLIACION DE RED DE DRENAJE PLUVIAL EN AV. LIBERTAD ENTRE CALLE INDEPENDENCIA Y CALLE 24A. SUR ORIENTE FRANCISCO I. MADERO.	55,188.69	
7341010101630062	FIANZAS Y GARANTÍAS RECIBIDAS / FIANZA DE ANTICIPO NO. 8161-01004-3 - 30062 - AMPLIACION DE RED DE DRENAJE SANITARIO (16A. AVENIDA ORIENTE SUR ENTRE 15A. CALLE SUR ORIENTE Y 16A. CALLE SUR ORIENTE)	182,340.81	
7341010101630064	FIANZAS Y GARANTÍAS RECIBIDAS / FIANZA DE ANTICIPO NO. 3471-02752-1 - 30064 - AMPLIACION DE RED DE DRENAJE SANITARIO (4A. CALLE SUR ORIENTE ENTRE 12A. AVENIDA OTE. SUR Y PERIFERICO ORIENTE SUR), BARRIO LOS OLIVOS	330,429.59	
7341010101630067	FIANZAS Y GARANTÍAS RECIBIDAS / FIANZA DE ANTICIPO NO. 16A21036 - 30067 - AMPLIACION DE RED DE DRENAJE SANITARIO (13A. AVENIDA PTE. NTE. Y 9A. CALLE NTE. PTE.). BARRIO EL PIEDRON	133,738.05	
7341010101630079	FIANZAS Y GARANTÍAS RECIBIDAS / FIANZA DE ANTICIPO NO. 8161-02029-5 - 30079 - AMPLIACION DE RED DE DISTRIBUCION DE AGUA POTABLE	80,125.92	
7341010101630080	FIANZAS Y GARANTÍAS RECIBIDAS / FIANZA DE ANTICIPO NO. 16A28174 - 30080 - AMPLIACION DE RED DE DRENAJE SANITARIO (PROLONGACION DE LA 7A. CALLE NORTE PONIENTE ENTRE 13A. AVENIDA PONIENTE NORTE Y 16A. AVENIDA PONIENTE NORTE), BARRIO LA CUEVA	160,219.03	

ELABORÓ	REVISÓ	AUTORIZÓ
VICTOR HUGO GUILLEN MEZA	MARIA GUADALUPE DOMINGUEZ HERNANDEZ	MARIO ANTONIO GUILLEN DOMINGUEZ
TESORERO	**SINDICO**	**PRESIDENTE**

FECHA : 30 / 05 / 2017 **HOJA** 6 **DE** 41

COMITÁN DE DOMÍNGUEZ

Póliza de : Cierre
Num. Póliza : 12008725
Mov. Pptal : 0

Fecha Elaboración 29/05/2017 **Fecha de Aplicación** 31/12/2016 **Status :** Aplicada

CUENTA	DESCRIPCIÓN	DEBE	HABER
7341010101630081	FIANZAS Y GARANTÍAS RECIBIDAS / FIANZA DE ANTICIPO NO. 1742506 - 30081 - AMPLIACION DE RED DE DRENAJE SANITARIO (4A. CALLE SUR ORIENTE, AVENIDA PRIVADA), FRACC. EL JOCOTE	250,896.34	
7341010101630089	FIANZAS Y GARANTÍAS RECIBIDAS / FIANZA DE ANTICIPO NO. 16A29716 - 30089 - REHABILITACION DE CALLE CON MEZCLA ASFALTICA EN CALLE CAMINO VIEJO, BARRIO EL CEDRO.	313,197.86	
7341010101630091	FIANZAS Y GARANTÍAS RECIBIDAS / FIANZA DE ANTICIPO NO. 16A28944 - 30091 - PAVIMENTACION DE CALLEJON DE LA 4A. PONIENTE SUR, BARRIO LA PILETA	65,656.79	
7341010101630101	FIANZAS Y GARANTÍAS RECIBIDAS / FIANZA DE ANTICIPO NO. 8161-02600-4 - 30101 - PAVIMENTACION EN CALLES CON CONCRETO HIDRAULICO, EN AVENIDA LAS BUGAMBILIAS, CALLE CLAVEL, CALLE LA GARDENIAS Y CALLE EL TULE. BARRIO CERRITO CONCEPCION.	255,000.00	
7341010101630102	FIANZAS Y GARANTÍAS RECIBIDAS / FIANZA DE ANTICIPO NO. 3471-03346-1 - 30102 - AMPLIACION DE SISTEMA DE AGUA POTABLE, RANCHERIA SAN ANTONIO Z	305,907.30	
7341010101630103	FIANZAS Y GARANTÍAS RECIBIDAS / FIANZA DE ANTICIPO NO. 1325-02394-9 - 30103 - CONSTRUCCION DE RED DE DISTRIBUCION DE ENERGIA ELECTRICA	234,749.14	
7341010101630106	FIANZAS Y GARANTÍAS RECIBIDAS / FIANZA DE ANTICIPO NO. 16A43442 - 30106 - AMPLIACION DE RED DE DRENAJE SANITARIO, (FRACC. SALUBRIDAD Y ASISTENCIA S.S.A.	600,587.31	
7341010101630107	FIANZAS Y GARANTÍAS RECIBIDAS / FIANZA DE ANTICIPO NO. 1325-03094-3 - 30107 - AMPLIACION DE RED DE DRENAJE SANITARIO (EN AVENIDAS PINO SUAREZ, ORQUIDEA Y SAN JOSE Y CALLES SAN JUDAS TADEO Y GUADALUPE TEPEYEC), COL. PARAISO CHICHIMA	579,153.82	
7341010101630108	FIANZAS Y GARANTÍAS RECIBIDAS / FIANZA DE ANTICIPO NO. 8161-04134-2 - 30108 - AMPLIACION DE RED DE DRENAJE SANITARIO BOULEVARD DEL HOSPITAL DE LA MUJER HACIA LA PLANTA DE TRATAMIENTO (CAUCE PRINCIPAL CHICHIMA ACAPETAGUA)	2,794,210.64	
7341010101630109	FIANZAS Y GARANTÍAS RECIBIDAS / FIANZA DE ANTICIPO NO. 1325-03323-0 - 30109 - REHABILITACION DE RED DE DRENAJE SANITARIO (CAUCE PRINCIPAL BARRIO EL XXV, BARRIO PUENTE HIDALGO Y BARRIO YALCHIVOL)	2,782,832.04	
7341010101630110	FIANZAS Y GARANTÍAS RECIBIDAS / FIANZA DE ANTICIPO NO. 1325-02718-5 - 30110 - MEJORAMIENTO DE ALUMBRADO PUBLICO (5A. CALLE NORTE ORIENTE ENTRE PERIFERICO Y LA CALLE JACARANDAS), BARRIO EL CEDRO.	313,278.15	
7341010101630111	FIANZAS Y GARANTÍAS RECIBIDAS / FIANZA DE ANTICIPO NO. 1325-02548-0 - 30111 - REHABILITACION DE RED DE DRENAJE SANITARIO (LIBRAMIENTO ORIENTE NORTE ENTRE 3A CALLE NTE OTE Y 3A. CALLE SUR OTE.), BARRIO JERUSALEN	352,982.14	

ELABORÓ	REVISÓ	AUTORIZÓ
VICTOR HUGO GUILLEN MEZA	MARIA GUADALUPE DOMINGUEZ HERNANDEZ	MARIO ANTONIO GUILLEN DOMINGUEZ
TESORERO	**SINDICO**	**PRESIDENTE**

FECHA : 30 / 05 / 2017 **HOJA** 7 **DE** 41

COMITÁN DE DOMÍNGUEZ

Póliza de : Cierre
Num. Póliza : 12008725
Mov. Pptal : 0

Fecha Elaboración 29/05/2017 **Fecha de Aplicación** 31/12/2016 **Status :** Aplicada

CUENTA	DESCRIPCIÓN	DEBE	HABER
7341010101690001	FIANZAS Y GARANTÍAS RECIBIDAS / FIANZA DE ANTICIPO NO. 1710956 - 90001 - REHABILITACION DEL SISTEMA DE AGUA POTABLE, BARRIO EL CEDRO	3,861,643.29	
7341010102530002	FIANZAS Y GARANTÍAS RECIBIDAS / FIANZA DE CUMPLIMIENTO NO. 1210-00714-8 - 30002 - PERFORACIÓN DE POZO PROFUNDO, FRACC. VALLE BALUN CANAN.	254,987.83	
7341010102530010	FIANZAS Y GARANTÍAS RECIBIDAS / FIANZA DE CUMPLIMIENTO NO. 1606603 - 30010 - CONSTRUCCIÓN DE SISTEMA DE AGUA POTABLE (1A. ETAPA)	150,000.00	
7341010102530011	FIANZAS Y GARANTÍAS RECIBIDAS / FIANZA DE CUMPLIMIENTO NO. 3889-00820-2 - 30011 - REHABILITACIÓN DEL SISTEMA INTEGRAL DE AGUA POTABLE	268,801.39	
7341010102530043	FIANZAS Y GARANTÍAS RECIBIDAS / FIANZA DE CUMPLIMIENTO NO. 1076-11519-3 - 30043 - REHABILITACIÓN DE DREN PLUVIAL. BARRIO YALCHIVOL.	674,905.27	
7341010102540071	FIANZAS Y GARANTÍAS RECIBIDAS / FIANZA DE CUMPLIMIENTO NO. 1679404 - 40071 - REHABILITACION DE RED DE DRENAJE SANITARIO, BARRIO EL XXV.	55,716.56	
7341010102630016	FIANZAS Y GARANTÍAS RECIBIDAS / FIANZA DE CUMPLIMIENTO NO. 5381-03293-0 - 30016 - AMPLIACION DE RED DE DRENAJE SANITARIO (CALLE 8A. SUR ORIENTE ENTRE PERIFERICO SUR ORIENTE Y RIO GRANDE), BARRIO CERRITO NITRE	101,314.98	
7341010102630020	FIANZAS Y GARANTÍAS RECIBIDAS / FIANZA DE CUMPLIMIENTO NO. 1717914 - 30020 - AMPLIACION DE DRENAJE PLUVIAL (CALLE CAOBA Y 6A. AVENIDA ORIENTE SUR), FRACCIONAMIENTO EL LAUREL	223,047.14	
7341010102630022	FIANZAS Y GARANTÍAS RECIBIDAS / FIANZA DE CUMPLIMIENTO NO. 1325-00864-9 - 30022 - AMPLIACION DE RED DE DRENAJE SANITARIO (PRIVADA DE LA CALLE CENTRAL BENITO JUAREZ ENTRE CALLE CENTRAL BENITO JUAREZ Y CALLE ANDRES MANUEL LOPEZ OBRADOR), BARRIO PILITA SECA	45,829.37	
7341010102630024	FIANZAS Y GARANTÍAS RECIBIDAS / FIANZA DE CUMPLIMIENTO NO. 3471-02751-0 - 30024 - REHABILITACION DE RED DE DRENAJE SANITARIO (CALLE 18 DE MARZO ENTRE LA 30A. SUR ORIENTE Y 35A. SUR ORIENTE), COL. MARIANO N. RUIZ	154,954.48	
7341010102630025	FIANZAS Y GARANTÍAS RECIBIDAS / FIANZA DE CUMPLIMIENTO NO. 1711474 - 30025 - AMPLIACION DE RED DE DRENAJE SANITARIO (PROLONGACION DE LA 4A. CALLE SUR ORIENTE ENTRE PROLONGACION DE LA AVENIDA PARAISO Y CALLE NIÑOS HEROES), BARRIO 27 DE JUNIO	69,249.24	
7341010102630026	FIANZAS Y GARANTÍAS RECIBIDAS / FIANZA DE CUMPLIMIENTO NO. 8161-00733-7 - 30026 - AMPLIACION DE DRENAJE PLUVIAL (4TA. CALLE NORTE ORIENTE ENTRE 9A Y 10A AVENIDA OTE. NORTE.), BARRIO EL JORDAN 2A. SECCION.	39,129.48	
7341010102630061	FIANZAS Y GARANTÍAS RECIBIDAS / FIANZA DE CUMPLIMIENTO NO. 1723887 - 30061 - AMPLIACION DE RED DE DRENAJE PLUVIAL EN AV. LIBERTAD ENTRE CALLE INDEPENDENCIA Y CALLE 24A. SUR ORIENTE FRANCISCO I. MADERO.	18,396.23	

ELABORÓ	REVISÓ	AUTORIZÓ
VICTOR HUGO GUILLEN MEZA	MARIA GUADALUPE DOMINGUEZ HERNANDEZ	MARIO ANTONIO GUILLEN DOMINGUEZ
TESORERO	**SINDICO**	**PRESIDENTE**

FECHA : 30 / 05 / 2017 **HOJA** 8 **DE** 41

COMITÁN DE DOMÍNGUEZ

Póliza de : Cierre
Num. Póliza : 12008725
Mov. Pptal : 0

Fecha Elaboración 29/05/2017 **Fecha de Aplicación** 31/12/2016 **Status :** Aplicada

CUENTA	DESCRIPCIÓN	DEBE	HABER
7341010102630062	FIANZAS Y GARANTÍAS RECIBIDAS / FIANZA DE CUMPLIMIENTO NO. 8161-01005-0 - 30062 - AMPLIACION DE RED DE DRENAJE SANITARIO (16A. AVENIDA ORIENTE SUR ENTRE 15A. CALLE SUR ORIENTE Y 16A. CALLE SUR ORIENTE)	60,780.27	
7341010102630064	FIANZAS Y GARANTÍAS RECIBIDAS / FIANZA DE CUMPLIMIENTO NO. 3471-02753-6 - 30064 - AMPLIACION DE RED DE DRENAJE SANITARIO (4A. CALLE SUR ORIENTE ENTRE 12A. AVENIDA OTE. SUR Y PERIFERICO ORIENTE SUR), BARRIO LOS OLIVOS	110,143.20	
7341010102630067	FIANZAS Y GARANTÍAS RECIBIDAS / FIANZA DE CUMPLIMIENTO NO. 16A21040 - 30067 - AMPLIACION DE RED DE DRENAJE SANITARIO (13A. AVENIDA PTE. NTE. Y 9A. CALLE NTE. PTE.). BARRIO EL PIEDRON	45,579.35	
7341010102630079	FIANZAS Y GARANTÍAS RECIBIDAS / FIANZA DE CUMPLIMIENTO NO. 8161-02030-1 - 30079 - AMPLIACION DE RED DE DISTRIBUCION DE AGUA POTABLE	26,708.64	
7341010102630080	FIANZAS Y GARANTÍAS RECIBIDAS / FIANZA DE CUMPLIMIENTO NO. 16A28175 - 30080 - AMPLIACION DE RED DE DRENAJE SANITARIO (PROLONGACION DE LA 7A. CALLE NORTE PONIENTE ENTRE 13A. AVENIDA PONIENTE NORTE Y 16A. AVENIDA PONIENTE NORTE), BARRIO LA CUEVA	53,406.34	
7341010102630081	FIANZAS Y GARANTÍAS RECIBIDAS / FIANZA DE CUMPLIMIENTO NO. 1742514 - 30081 - AMPLIACION DE RED DE DRENAJE SANITARIO (4A. CALLE SUR ORIENTE, AVENIDA PRIVADA), FRACC. EL JOCOTE	83,632.11	
7341010102630089	FIANZAS Y GARANTÍAS RECIBIDAS / FIANZA DE CUMPLIMIENTO NO. 16A29719 - 30089 - REHABILITACION DE CALLE CON MEZCLA ASFALTICA EN CALLE CAMINO VIEJO, BARRIO EL CEDRO.	104,399.29	
7341010102630091	FIANZAS Y GARANTÍAS RECIBIDAS / FIANZA DE CUMPLIMIENTO NO. 16A28945 - 30091 - PAVIMENTACION DE CALLEJON DE LA 4A. PONIENTE SUR, BARRIO LA PILETA	21,885.60	
7341010102630101	FIANZAS Y GARANTÍAS RECIBIDAS / FIANZA DE CUMPLIMIENTO NO. 8161-02601-5 - 30101 - PAVIMENTACION EN CALLES CON CONCRETO HIDRAULICO, EN AVENIDA LAS BUGAMBILIAS, CALLE CLAVEL, CALLE LA GARDENIAS Y CALLE EL TULE. BARRIO CERRITO CONCEPCION.	85,000.00	
7341010102630102	FIANZAS Y GARANTÍAS RECIBIDAS / FIANZA DE CUMPLIMIENTO NO. 3471-03347-6 - 30102 - AMPLIACION DE SISTEMA DE AGUA POTABLE, RANCHERIA SAN ANTONIO Z	101,969.10	
7341010102630103	FIANZAS Y GARANTÍAS RECIBIDAS / FIANZA DE CUMPLIMIENTO NO. 1325-02396-5 - 30103 - CONSTRUCCION DE RED DE DISTRIBUCION DE ENERGIA ELECTRICA	78,249.71	
7341010102630106	FIANZAS Y GARANTÍAS RECIBIDAS / FIANZA DE CUMPLIMIENTO NO. 16A43449 - 30106 - AMPLIACION DE RED DE DRENAJE SANITARIO, (FRACC. SALUBRIDAD Y ASISTENCIA S.S.A.	200,195.77	

ELABORÓ	REVISÓ	AUTORIZÓ
VICTOR HUGO GUILLEN MEZA	MARIA GUADALUPE DOMINGUEZ HERNANDEZ	MARIO ANTONIO GUILLEN DOMINGUEZ
TESORERO	**SINDICO**	**PRESIDENTE**

FECHA : 30 / 05 / 2017 **HOJA** 9 **DE** 41

COMITÁN DE DOMÍNGUEZ

Póliza de : Cierre
Num. Póliza : 12008725
Mov. Pptal : 0

Fecha Elaboración 29/05/2017 **Fecha de Aplicación** 31/12/2016 **Status :** Aplicada

CUENTA	DESCRIPCIÓN	DEBE	HABER
7341010102630107	FIANZAS Y GARANTÍAS RECIBIDAS / FIANZA DE CUMPLIMIENTO NO. 1325-03095-8 - 30107 - AMPLIACION DE RED DE DRENAJE SANITARIO (EN AVENIDAS PINO SUAREZ, ORQUIDEA Y SAN JOSE Y CALLES SAN JUDAS TADEO Y GUADALUPE TEPEYEC), COL. PARAISO CHICHIMA	193,051.27	
7341010102630108	FIANZAS Y GARANTÍAS RECIBIDAS / FIANZA DE CUMPLIMIENTO NO. 8161-03745-5 - 30108 - AMPLIACION DE RED DE DRENAJE SANITARIO BOULEVARD DEL HOSPITAL DE LA MUJER HACIA LA PLANTA DE TRATAMIENTO (CAUCE PRINCIPAL CHICHIMA ACAPETAGUA)	931,403.55	
7341010102630109	FIANZAS Y GARANTÍAS RECIBIDAS / FIANZA DE CUMPLIMIENTO NO. 1325-03324-1 - 30109 - REHABILITACION DE RED DE DRENAJE SANITARIO (CAUCE PRINCIPAL BARRIO EL XXV, BARRIO PUENTE HIDALGO Y BARRIO YALCHIVOL)	927,610.68	
7341010102630110	FIANZAS Y GARANTÍAS RECIBIDAS / FIANZA DE CUMPLIMIENTO NO. 1325-02719-0 - 30110 - MEJORAMIENTO DE ALUMBRADO PUBLICO (5A. CALLE NORTE ORIENTE ENTRE PERIFERICO Y LA CALLE JACARANDAS), BARRIO EL CEDRO.	104,426.05	
7341010102630111	FIANZAS Y GARANTÍAS RECIBIDAS / FIANZA DE CUMPLIMIENTO NO. 1325-02550-3 - 30111 - REHABILITACION DE RED DE DRENAJE SANITARIO (LIBRAMIENTO ORIENTE NORTE ENTRE 3A CALLE NTE OTE Y 3A. CALLE SUR OTE.), BARRIO JERUSALEN	117,660.71	
7341010102690001	FIANZAS Y GARANTÍAS RECIBIDAS / FIANZA DE CUMPLIMIENTO NO. 1710961 - 90001 - REHABILITACION DEL SISTEMA DE AGUA POTABLE, BARRIO EL CEDRO	1,287,214.43	
7341010103530041	FIANZAS Y GARANTÍAS RECIBIDAS / FIANZA DE VICIOS OCULTOS NO. 3410-00347-0 - 30041 - AMPLIACIÓN DE RED DE DRENAJE SANITARIO. BARRIO EL MIRADOR.	27,340.64	
7341010103530042	FIANZAS Y GARANTÍAS RECIBIDAS / FIANZA DE VICIOS OCULTOS NO. 6029-43809-1 - 30042 - REHABILITACIÓN DE RED DE DRENAJE SANITARIO. BARRIO PUENTE HIDALGO.	54,283.89	
7341010103530044	FIANZAS Y GARANTÍAS RECIBIDAS / FIANZA DE VICIOS OCULTOS NO. 1640212 - 30044 - AMPLIACIÓN DE RED DE DISTRIBUCIÓN DE ENERGÍA ELÉCTRICA, PASHTON ACAPULCO.	167,257.10	
7341010103530045	FIANZAS Y GARANTÍAS RECIBIDAS / FIANZA DE VICIOS OCULTOS NO. 1076-09619-5 - 30045 - AMPLIACIÓN DE RED DE DISTRIBUCIÓN DE ENERGÍA ELÉCTRICA	293,651.40	
7341010103530046	FIANZAS Y GARANTÍAS RECIBIDAS / FIANZA DE VICIOS OCULTOS NO. 1642217 - 30046 - CONSTRUCCIÓN DE DISPENSARIO MÉDICO	122,847.47	
7341010103530051	FIANZAS Y GARANTÍAS RECIBIDAS / FIANZA DE VICIOS OCULTOS NO. 1076-11474-5 - 30051 - CONSTRUCCIÓN DE 2 AULAS ADOSADAS CON SERVICIOS SANITARIOS EN ESCUELA PRIMARIA BILINGÜE "VICENTE RAMÓN GUERRERO SALDAÑA", CLAVE: 07DPB3275Y, PASHTON ACAPULCO.	115,650.93	
7341010103530052	FIANZAS Y GARANTÍAS RECIBIDAS / FIANZA DE VICIOS OCULTOS NO. 1076-11638-3 - 30052 - CONSTRUCCIÓN DE AULA EN ESCUELA PREESCOLAR CONAFE, CLAVE: 07KJN4479T	31,266.68	

ELABORÓ	REVISÓ	AUTORIZÓ
VICTOR HUGO GUILLEN MEZA	MARIA GUADALUPE DOMINGUEZ HERNANDEZ	MARIO ANTONIO GUILLEN DOMINGUEZ
TESORERO	**SINDICO**	**PRESIDENTE**

FECHA : 30 / 05 / 2017 **HOJA** 10 **DE** 41

COMITÁN DE DOMÍNGUEZ

Póliza de : Cierre
Num. Póliza : 12008725
Mov. Pptal : 0

Fecha Elaboración 29/05/2017 **Fecha de Aplicación** 31/12/2016 **Status :** Aplicada

CUENTA	DESCRIPCIÓN	DEBE	HABER
7341010103530053	FIANZAS Y GARANTÍAS RECIBIDAS / FIANZA DE VICIOS OCULTOS NO. 3471-22777-0 - 30053 - PAVIMENTACIÓN DE CALLES	1,100,000.00	
7341010103530056	FIANZAS Y GARANTÍAS RECIBIDAS / FIANZA DE VICIOS OCULTOS NO. 6029-43005-3 - 30056 - MANTENIMIENTO DE ESC. PRIM. RURAL FEDERAL RAFAEL RAMIREZ CASTAÑEDA, CLAVE 07DPR0770E, BARRIO LOS SABINOS.	34,649.30	
7341010103530057	FIANZAS Y GARANTÍAS RECIBIDAS / FIANZA DE VICIOS OCULTOS NO. 6029-42992-3 - 30057 - CONSTRUCCIÓN DE PISO FIRME.	31,393.42	
7341010103530058	FIANZAS Y GARANTÍAS RECIBIDAS / FIANZA DE VICIOS OCULTOS NO. 6029-42993-2 - 30058 - REHABILITACIÓN DE TECHO FIRME.	89,163.93	
7341010103530059	FIANZAS Y GARANTÍAS RECIBIDAS / FIANZA DE VICIOS OCULTOS NO. 6029-43805-1 - 30059 - CONSTRUCCIÓN DE TANQUES DE FERROCEMENTO PARA EL ALMACENAMIENTO DE AGUA	31,556.25	
7341010103530060	FIANZAS Y GARANTÍAS RECIBIDAS / FIANZA DE VICIOS OCULTOS NO. 1076-11639-2 - 30060 - CONSTRUCCIÓN DE MODULO SANITARIO EN ESCUELA TELESECUNDARIA NO. 1387 "ROSARIO CASTELLANOS FIGUEROA", CLAVE E: 07ETV1410Y	42,427.60	
7341010103530061	FIANZAS Y GARANTÍAS RECIBIDAS / FIANZA DE VICIOS OCULTOS NO. 1076-12025-2 - 30061 - CONSTRUCCIÓN DE PISO FIRME	50,145.60	
7341010103530062	FIANZAS Y GARANTÍAS RECIBIDAS / FIANZA DE VICIOS OCULTOS NO. 6029-43804-6 - 30062 - REHABILITACIÓN DE TECHO FIRME	77,349.87	
7341010103530063	FIANZAS Y GARANTÍAS RECIBIDAS / FIANZA DE VICIOS OCULTOS NO. 1076-12124-2 - 30063 - CONSTRUCCIÓN DE TANQUES DE FERROCEMENTO PARA EL ALMACENAMIENTO DE AGUA	24,343.39	
7341010103530065	FIANZAS Y GARANTÍAS RECIBIDAS / FIANZA DE VICIOS OCULTOS NO. 6029-43839-2 - 30065 - CONSTRUCCIÓN DE TANQUES DE FERROCEMENTO PARA EL ALMACENAMIENTO DE AGUA	37,870.09	
7341010103530066	FIANZAS Y GARANTÍAS RECIBIDAS / FIANZA DE VICIOS OCULTOS NO. 1076-12135-4 - 30066 - CONSTRUCCION DE PISO FIRME	25,403.10	
7341010103530067	FIANZAS Y GARANTÍAS RECIBIDAS / FIANZA DE VICIOS OCULTOS NO. 1076-12133-0 - 30067 - REHABILITACION DE TECHO FIRME	77,491.80	
7341010103530068	FIANZAS Y GARANTÍAS RECIBIDAS / FIANZA DE VICIOS OCULTOS NO. 1678984 - 30068 - AMPLIACION DE SISTEMA DE AGUA POTABLE (2A. ETAPA)	238,144.77	
7341010103530069	FIANZAS Y GARANTÍAS RECIBIDAS / FIANZA DE VICIOS OCULTOS NO. 1727313 - 30069 - REHABILITACION DE RED DE DRENAJE SANITARIO, BARRIO EL CEDRO.	352,353.10	

ELABORÓ	REVISÓ	AUTORIZÓ
VICTOR HUGO GUILLEN MEZA	MARIA GUADALUPE DOMINGUEZ HERNANDEZ	MARIO ANTONIO GUILLEN DOMINGUEZ
TESORERO	**SINDICO**	**PRESIDENTE**

FECHA : 30 / 05 / 2017 **HOJA** 11 **DE** 41

COMITÁN DE DOMÍNGUEZ

Póliza de : Cierre
Num. Póliza : 12008725
Mov. Pptal : 0

Fecha Elaboración 29/05/2017 **Fecha de Aplicación** 31/12/2016 **Status :** Aplicada

CUENTA	DESCRIPCIÓN	DEBE	HABER
7341010103530070	FIANZAS Y GARANTÍAS RECIBIDAS / FIANZA DE VICIOS OCULTOS NO. 1678697 - 30070 - REHABILITACION DE CALLES Y AVENIDAS CON MEZCLA ASFALTICA (CALLES Y AVENIDAS VARIAS), FRACC. LAS FLORES.	241,866.25	
7341010103530071	FIANZAS Y GARANTÍAS RECIBIDAS / FIANZA DE VICIOS OCULTOS NO. 1678992 - 30071 - TECHADO EN PLAZA CIVICA EN JARDIN DE NIÑOS Y NIÑAS "EMILIA PARDO BAZAN", CLAVE: 07DJN0004W	60,000.00	
7341010103530072	FIANZAS Y GARANTÍAS RECIBIDAS / FIANZA DE VICIOS OCULTOS NO. 1699459 - 30072 - REHABILITACION DE RED DE DRENAJE SANITARIO, BARRIO PILITA SECA 2A. SECCION.	150,000.00	
7341010103530073	FIANZAS Y GARANTÍAS RECIBIDAS / FIANZA DE VICIOS OCULTOS NO. 1720572 - 30073 - REHABILITACION DE RED DE DRENAJE SANITARIO, BARRIO SAN MIGUEL.	171,146.91	
7341010103540025	FIANZAS Y GARANTÍAS RECIBIDAS / FIANZA DE VICIOS OCULTOS NO. 1640199 - 40025 - REHABILITACIÓN DE CALLES Y AVENIDAS CON CONCRETO HIDRÁULICO (CALLES Y AVENIDAS VARIAS)	200,000.00	
7341010103540026	FIANZAS Y GARANTÍAS RECIBIDAS / FIANZA DE VICIOS OCULTOS NO. 1640203 - 40026 - REHABILITACIÓN DE CALLES Y AVENIDAS CON MEZCLA ASFÁLTICA (CALLES Y AVENIDAS VARIAS)	150,000.00	
7341010103540030	FIANZAS Y GARANTÍAS RECIBIDAS / FIANZA DE VICIOS OCULTOS NO. 1646036 - 40030 - MANTENIMIENTO DE CAMINO DE ACCESO AL RELLENO SANITARIO	68,610.58	
7341010103540032	FIANZAS Y GARANTÍAS RECIBIDAS / FIANZA DE VICIOS OCULTOS NO. 1640193 - 40032 - MANTENIMIENTO DE CUARTO DE TOMOGRAFÍA Y REHABILITACIÓN DE EQUIPO MEDICO EN HOSPITAL GENERAL.	250,000.00	
7341010103540033	FIANZAS Y GARANTÍAS RECIBIDAS / FIANZA DE VICIOS OCULTOS NO. 6029-44109-5 - 40033 - CONSTRUCCIÓN DE SALÓN DE USOS MÚLTIPLES.	150,892.73	
7341010103540034	FIANZAS Y GARANTÍAS RECIBIDAS / FIANZA DE VICIOS OCULTOS NO. 6029-27876-5 - 40034 - AMPLIACION DE RED DE ENERGIA ELECTRICA EN EL CENTRO REGIONAL DE MAESTROS.	1.00	
7341010103540035	FIANZAS Y GARANTÍAS RECIBIDAS / FIANZA DE VICIOS OCULTOS NO. 1678977 - 40035 - REHABILITACION DE GUARNICIONES Y BANQUETAS, BARRIO YALCHIVOL.	59,057.82	
7341010103540036	FIANZAS Y GARANTÍAS RECIBIDAS / FIANZA DE VICIOS OCULTOS NO. 6029-45542.5 - 40036 - REHABILITACION DE PUENTE VEHICULAR, BARRIO YALCHIVOL.	64,689.84	
7341010103540045	FIANZAS Y GARANTÍAS RECIBIDAS / FIANZA DE VICIOS OCULTOS NO. 6029-43598-4 - 40045 - CONSTRUCCIÓN DE MURO DE CONTENCIÓN EN PARQUE DEPORTIVO KOMITL-TLAN.	30,269.66	
7341010103540058	FIANZAS Y GARANTÍAS RECIBIDAS / FIANZA DE VICIOS OCULTOS NO. 6029-44103-1 - 40058 - REHABILITACIÓN DE CALLES CON CONCRETO HIDRÁULICO, PASHTON ACAPULCO.	134,693.97	

ELABORÓ	REVISÓ	AUTORIZÓ
VICTOR HUGO GUILLEN MEZA	MARIA GUADALUPE DOMINGUEZ HERNANDEZ	MARIO ANTONIO GUILLEN DOMINGUEZ
TESORERO	**SINDICO**	**PRESIDENTE**

FECHA : 30 / 05 / 2017 **HOJA** 12 **DE** 41

COMITÁN DE DOMÍNGUEZ

Póliza de : Cierre
Num. Póliza : 12008725
Mov. Pptal : 0

Fecha Elaboración 29/05/2017 **Fecha de Aplicación** 31/12/2016 **Status :** Aplicada

CUENTA	DESCRIPCIÓN	DEBE	HABER
7341010103540059	FIANZAS Y GARANTÍAS RECIBIDAS / FIANZA DE VICIOS OCULTOS NO. 1672495 - 40059 - MANTENIMIENTO DEL SISTEMA DE AGUA POTABLE	99,283.47	
7341010103540061	FIANZAS Y GARANTÍAS RECIBIDAS / FIANZA DE VICIOS OCULTOS NO. 1649804 - 40061 - CONSTRUCCIÓN DE CANCHA DE USOS MÚLTIPLES	1,649,804.00	
7341010103540064	FIANZAS Y GARANTÍAS RECIBIDAS / FIANZA DE VICIOS OCULTOS NO. 1076-09395-0 - 40064 - CONSTRUCCION DE PUENTE VEHICULAR 2A ETAPA. BARRIO SAN SEBASTIAN.	89,056.10	
7341010103540065	FIANZAS Y GARANTÍAS RECIBIDAS / FIANZA DE VICIOS OCULTOS NO. 6029-43810-1 - 40065 - REHABILITACIÓN DE CALLE CON CONCRETO HIDRÁULICO. BARRIO PUENTE HIDALGO.	111,339.78	
7341010103540070	FIANZAS Y GARANTÍAS RECIBIDAS / FIANZA DE VICIOS OCULTOS NO. 1720568 - 40070 - REHABILITACION DE CALLES Y AVENIDAS CON CONCRETO HIDRAULICO (CALLES Y AVENIDAS VARIAS) (2A. ETAPA)	52,791.90	
7341010103630001	FIANZAS Y GARANTÍAS RECIBIDAS / FIANZA DE VICIOS OCULTOS NO. 1699458 - 30001 - REHABILITACION DE CALLES Y AVENIDAS CON MEZCLA ASFALTICA (CALLES Y AVENIDAS VARIAS) 2A. ETAPA. FRACCIONAMIENTO LAS FLORES	173,310.57	
7341010103630004	FIANZAS Y GARANTÍAS RECIBIDAS / FIANZA DE VICIOS OCULTOS NO. 1325-00996-5 - 30004 - REHABILITACION DEL SISTEMA DE AGUA POTABLE (2A. ETAPA)	175,206.56	
7341010103630005	FIANZAS Y GARANTÍAS RECIBIDAS / FIANZA DE VICIOS OCULTOS NO. 8161-02041-1 - 30005 - REHABILITACION DE RED DE DRENAJE SANITARIO (5A. CALLE NORTE PONIENTE Y 6A. CALLE NORTE PONIENTE). BARRIO SANTA CECILIA	103,417.72	
7341010103630014	FIANZAS Y GARANTÍAS RECIBIDAS / FIANZA DE VICIOS OCULTOS NO. 3471-25225-1 - 30014 - REHABILITACION DE RED DE DRENAJE SANITARIO (ENTRE CALLE LOS CIPRECES Y BOULEVARD DE LAS FEDERACIONES), COL. COLINAS DEL SOL.	362,070.88	
7341010103630015	FIANZAS Y GARANTÍAS RECIBIDAS / FIANZA DE VICIOS OCULTOS NO. 1719569 - 30015 - PAVIMENTACION DE CALLE CON CONCRETO HIDRAULICO (3A CALLE NORTE ORIENTE ENTRE 3A. Y 4A. AVENIDA ORIENTE NORTE), BARRIO LA PILA.	121,473.24	
7341010103630017	FIANZAS Y GARANTÍAS RECIBIDAS / FIANZA DE VICIOS OCULTOS NO. 1721193 - 30017 - AMPLIACION DE RED DE DRENAJE SANITARIO (CALLE EUCALIPTO Y CALLE 28 DE AGOSTO).	55,268.21	
7341010103630018	FIANZAS Y GARANTÍAS RECIBIDAS / FIANZA DE VICIOS OCULTOS NO. 1325-02618-4 - 30018 - AMPLIACION DE RED DE DRENAJE SANITARIA, BARRIO LAS GUAYABAS	30,622.87	
7341010103630019	FIANZAS Y GARANTÍAS RECIBIDAS / FIANZA DE VICIOS OCULTOS NO. 17A08178 - 30019 - CONSTRUCCION DE SISTEMA DE AGUA POTABLE,	395,175.63	

ELABORÓ	REVISÓ	AUTORIZÓ
VICTOR HUGO GUILLEN MEZA	MARIA GUADALUPE DOMINGUEZ HERNANDEZ	MARIO ANTONIO GUILLEN DOMINGUEZ
TESORERO	**SINDICO**	**PRESIDENTE**

FECHA : 30 / 05 / 2017 **HOJA** 13 **DE** 41

COMITÁN DE DOMÍNGUEZ

Póliza de : Cierre
Num. Póliza : 12008725
Mov. Pptal : 0

Fecha Elaboración 29/05/2017 **Fecha de Aplicación** 31/12/2016 **Status :** Aplicada

CUENTA	DESCRIPCIÓN	DEBE	HABER
7341010103630021	FIANZAS Y GARANTÍAS RECIBIDAS / FIANZA DE VICIOS OCULTOS NO. 1749022 - 30021 - REHABILITACION DE RED DE DRENAJE SANITARIO (CALLE DEL TULE), FRACCIONAMIENTO EL LAUREL.	95,173.87	
7341010103630023	FIANZAS Y GARANTÍAS RECIBIDAS / FIANZA DE VICIOS OCULTOS NO. 17A08147 - 30023 - AMPLIACION DE DRENAJE PLUVIAL (CANAL PRINCIPAL ENTRE 6ª ORIENTE SUR Y PERIFERICO ORIENTE SUR), BARRIO BETHEL.	349,625.93	
7341010103630063	FIANZAS Y GARANTÍAS RECIBIDAS / FIANZA DE VICIOS OCULTOS NO. 8161-02311-3 - 30063 - REHABILITACION DE RED DE DRENAJE SANITARIO (3A. AVENIDA PONIENTE SUR ENTRE 3A. Y 5A. CALLE SUR PONIENTE)	70,066.96	
7341010103630066	FIANZAS Y GARANTÍAS RECIBIDAS / FIANZA DE VICIOS OCULTOS NO. 1740693 - 30066 - AMPLIACION DE RED DE DRENAJE SANITARIO (AV. LOS CIPRECES Y CALLE PRIVADA LOS CIPRECES). BARRIO CRUZ GRANDE 2A SECCION	18,535.47	
7341010103630074	FIANZAS Y GARANTÍAS RECIBIDAS / FIANZA DE VICIOS OCULTOS NO. 1325-01474-7 - 30074 - REHABILITACION DE RED DE DRENAJE SANITARIO (8A. AVENIDA ORIENTE SUR ENTRE CALLE CENTRAL LIC. BENITO JUAREZ Y 1A. CALLE SUR ORIENTE), BARRIO LA PILITA SECA.	23,534.54	
7341010103630077	FIANZAS Y GARANTÍAS RECIBIDAS / FIANZA DE VICIOS OCULTOS NO. 1325-02819-9 - 30077 - CONSTRUCCION DE CUARTO ADICIONAL (230 ACCIONES)	990,962.13	
7341010103630078	FIANZAS Y GARANTÍAS RECIBIDAS / FIANZA DE VICIOS OCULTOS NO. 1770242 - 30078 - PAVIMENTACION DE CALLE CON CONCRETO HIDRAULICO, EN CALLE EL PANTEON, BARRIO CALZADA DEL PANTEON	42,732.82	
7341010103630085	FIANZAS Y GARANTÍAS RECIBIDAS / FIANZA DE VICIOS OCULTOS NO. 16A41593 - 30085 - REVESTIMIENTO DE CALLES (AVENIDA PEDREGAL), BARRIO 20 DE NOVIEMBRE	25,287.36	
7341010103630086	FIANZAS Y GARANTÍAS RECIBIDAS / FIANZA DE VICIOS OCULTOS NO. 17A08584 - 30086 - PAVIMENTACION DE CALLE CON CONCRETO HIDRAULICO, BARRIO PUENTE HIDALGO	121,380.72	
7341010103630088	FIANZAS Y GARANTÍAS RECIBIDAS / FIANZA DE VICIOS OCULTOS NO. 1325-02160-00 - 30088 - REHABILITACION DE DRENAJE PLUVIAL (5A. NTE. PTE. "A" ENTRE 5A. Y 6A. NTE. PTE.), BARRIO LA CUEVA	30,847.92	
7341010103640039	FIANZAS Y GARANTÍAS RECIBIDAS / FIANZA DE VICIOS OCULTOS NO. 8161-00999-9 - 40039 - MANTENIMIENTO DE DRENAJE PLUVIAL (PROLONGACION BOULEVARD ENTRE 11A. CALLE SUR PTE. Y 10A. CALLE SUR PTE.)	28,501.47	
7341010103640096	FIANZAS Y GARANTÍAS RECIBIDAS / FIANZA DE VICIOS OCULTOS NO. 1325-01459-0 - 40096 - REHABILITACION DE PINTURA EN PRESIDENCIA MUNICIPAL	29,817.00	

ELABORÓ	REVISÓ	AUTORIZÓ
VICTOR HUGO GUILLEN MEZA	MARIA GUADALUPE DOMINGUEZ HERNANDEZ	MARIO ANTONIO GUILLEN DOMINGUEZ
TESORERO	**SINDICO**	**PRESIDENTE**

FECHA : 30 / 05 / 2017 **HOJA** 14 **DE** 41

COMITÁN DE DOMÍNGUEZ

Póliza de : Cierre
Num. Póliza : 12008725
Mov. Pptal : 0

Fecha Elaboración 29/05/2017 **Fecha de Aplicación** 31/12/2016 **Status :** Aplicada

CUENTA	DESCRIPCIÓN	DEBE	HABER
7341010103690002	FIANZAS Y GARANTÍAS RECIBIDAS / FIANZA DE VICIOS OCULTOS NO. 16A42648 - 90002 - PAVIMENTACION CON CONCRETO HIDRAULICO DE LA 5A. AVENIDA NORTE ORIENTE ENTRE PERIFERICO Y LA CALLE JACARANDAS.	999,000.00	
7341010103690012	FIANZAS Y GARANTÍAS RECIBIDAS / FIANZA DE VICIOS OCULTOS NO. 1777304 - 90012 - CONSTRUCCION DE CAMPO DE FUTBOL SOCCER 1RA. ETAPA.	484,951.46	
7341010103690013	FIANZAS Y GARANTÍAS RECIBIDAS / FIANZA DE VICIOS OCULTOS NO. 1777307 - 90013 - REHABILITACION DEL AUDITORIO MUNICIPAL PROF. ROBERTO BONIFAZ CABALLERO 1RA ETAPA	193,980.58	
7421010101000001	RESOLUCIÓN DE DEMANDAS EN PROCESO JUDICIAL / NÚMERO DE ACTA	350,000.00	
7641010201160001	CONTRATO DE COMODATO POR BIENES / CAMIONETA	3,580,542.12	
11120104030700CB	BANCOS / TESORERÍA / CTA.NUM.04042251942 CONAFOR 2008 REFRENDOS		9.36
11120104030900CD	BANCOS / TESORERÍA / CTA.NUM.04042251942 CONAFOR 2008 PRODUCTOS FINANCIEROS EJERCIDOS		1,273.68
11120104031000CD	BANCOS / TESORERÍA / CTA.NUM.04042251942 CONAFOR 2008		77.01
11120104031000GD	BANCOS / TESORERÍA / CTA.NUM.04042251942 CONAFOR 2008		719.29
11120104031100CD	BANCOS / TESORERÍA / CTA.NUM.04042251942 CONAFOR 2008		55.02
11120104031200GD	BANCOS / TESORERÍA / CTA.NUM.04042251942 CONAFOR 2008		4.34
11120104031300GD	BANCOS / TESORERÍA / CTA. NUM. 04042251942 CONAFOR 2008		1.07
11120104031500GD	BANCOS / TESORERÍA / CTA. NUM. 04042251942 CONAFOR 2008		0.56
11120105010800AB	BANCOS / TESORERÍA / CTA. NUM. 0563730301 F.G.P. 2008 ECONOMIAS EJERCICIOS ANTERIORES		630.08
11120105300600AB	BANCOS / TESORERÍA / CTA.NUM.0507339520 PARTICIPACIONES RECURSOS ENTREGADOS POR LA ADMINISTRACION 2005-2007		8,800.00
11120105300700AB	BANCOS / TESORERÍA / CTA.NUM.0507339520 PARTICIPACIONES RECURSOS ENTREGADOS POR LA ADMINISTRACION 2005-2007		8,254.60
11120105300800AB	BANCOS / TESORERÍA / CTA.NUM.0507339520 PARTICIPACIONES RECURSOS ENTREGADOS POR LA ADMINISTRACION 2005-2007		134.12
11120105300900AB	BANCOS / TESORERÍA / CTA.NUM.0507339520 PARTICIPACIONES RECURSOS ENTREGADOS POR LA ADMINISTRACION 2005-2007		104.82
11120105301000AB	BANCOS / TESORERÍA / CTA.NUM.0507339520 PARTICIPACIONES RECURSOS ENTREGADOS POR LA ADMINISTRACION 2005-2007		85.16
11120105301100AB	BANCOS / TESORERÍA / CTA.NUM.0507339520 PARTICIPACIONES RECURSOS ENTREGADOS POR LA ADMINISTRACION 2005-2007		44.36
11120105301200AB	BANCOS / TESORERÍA / CTA. NUM. 0507339520 PARTICIPACIONES 2006		44.52
11120105301300AB	BANCOS / TESORERÍA / CTA. NUM. 0507339520 PARTICIPACIONES DE RECURSOS ENTREGADOS POR LA ADMINISTRACION 2005-2007		39.43

ELABORÓ	REVISÓ	AUTORIZÓ
VICTOR HUGO GUILLEN MEZA	MARIA GUADALUPE DOMINGUEZ HERNANDEZ	MARIO ANTONIO GUILLEN DOMINGUEZ
TESORERO	**SINDICO**	**PRESIDENTE**

FECHA : 30 / 05 / 2017 **HOJA** 15 **DE** 41

COMITÁN DE DOMÍNGUEZ

Póliza de : Cierre
Num. Póliza : 12008725
Mov. Pptal : 0

Fecha Elaboración 29/05/2017 **Fecha de Aplicación** 31/12/2016 **Status :** Aplicada

CUENTA	DESCRIPCIÓN	DEBE	HABER
11120105301400AB	BANCOS / TESORERÍA / CTA. NUM. 0507339520 PARTICIPACIONES DE RECURSOS ENTREGADOS POR LA ADMINISTRACION 2005-2007		31.57
11120105301500AB	BANCOS / TESORERÍA / CTA. NUM. 0507339520 PARTICIPACIONES DE RECURSOS ENTREGADOS POR LA ADMINISTRACION		31.35
11120105301600AA	BANCOS / TESORERÍA / CTA.NUM.0507339520 PARTICIPACIONES RECURSOS ENTREGADOS POR LA ADMINISTRACION 2005-2007		23.96
11120203031500EC	BANCOS / TESORERÍA / CTA. NUM. 18000030369 FISM 2015		176,046.15
11120203031600EE	BANCOS / TESORERÍA / CTA. NUM. 18000030369 FISM 2015		7,958.58
11120203041500FB	BANCOS / TESORERÍA / CTA. NUM. 18000030386 FAFM 2015		953,555.06
11120203041500FC	BANCOS / TESORERÍA / CTA. NUM. 18000030386 FAFM 2015		675,781.93
11120203041500FD	BANCOS / TESORERÍA / CTA. NUM. 18000030386 FAFM 2015		37,997.05
11120203041600FE	BANCOS / TESORERÍA / CTA. NUM. 18000030386 FAFM 2015		6,956.97
11120203121200HB	BANCOS / TESORERÍA / CTA. NUM. 18000032569 CREDITO BANOBRAS TRADICIONAL 2012		159,873.75
11120203121600AA	BANCOS / TESORERÍA / CUENTA NUMERO 18000032569 PROGRAMAS ASISTENCIALES PARA EL MPIO 2011		21,999.15
11120203131200HD	BANCOS / TESORERÍA / CTA. NUM. 18000032572 BANOBRAS ESQUEMA FAIS 2011		153.46
11120203131500HD	BANCOS / TESORERÍA / CTA. NUM. 18000032572 BANOBRAS ESQUEMA FAIS 2011		0.03
11120203131600HE	BANCOS / TESORERÍA / CTA. NUM. 18000032572 BANOBRAS ESQUEMA FAIS 2011		0.11
11120203141300GD	BANCOS / TESORERÍA / CTA. NUM. 1800032663 FONDO DE PAVIMENTACION, ESPACIOS DEPORTIVOS, ALUMBRADO PUBLICO Y REHABILITACION DE INFRAESTRUCTURA EDUCATIVA PARA MUNICIPIOS		543.86
11120203141400RA	BANCOS / TESORERÍA / CTA. NUM. 1800032663 FONDO DE PAVIMENTACION, ESPACIOS DEPORTIVOS, ALUMBRADO PUBLICO Y REHABILITACION DE INFRAESTRUCTURA EDUCATIVA PARA MUNICIPIOS		0.50
11120203141500GD	BANCOS / TESORERÍA / CTA. NUM. 18000032663 FOPEDEP 2012		0.12
11120203141600GE	BANCOS / TESORERÍA / CTA. NUM. 18000032663 FOPEDEP 2012		0.46
11120203171500GD	BANCOS / TESORERÍA / CTA. NUM. 18000032694 CONAFOR 2012 2013		37.33
11120203221200HB	BANCOS / TESORERÍA / CTA. NUM. 18000032629 BANOBRAS TRADICIONAL 2011		112,781.15
11120203221400HD	BANCOS / TESORERÍA / CTA. NUM. 18000032629 BANOBRAS TRADICIONAL 2011		329.01
11120203221500HD	BANCOS / TESORERÍA / CTA. NUM. 18000032629 BANOBRAS TRADICIONAL 2011		23.26

ELABORÓ	REVISÓ	AUTORIZÓ
VICTOR HUGO GUILLEN MEZA	MARIA GUADALUPE DOMINGUEZ HERNANDEZ	MARIO ANTONIO GUILLEN DOMINGUEZ
TESORERO	**SINDICO**	**PRESIDENTE**

FECHA : 30 / 05 / 2017 **HOJA** 16 **DE** 41

COMITÁN DE DOMÍNGUEZ

Póliza de : Cierre
Num. Póliza : 12008725
Mov. Pptal : 0

Fecha Elaboración 29/05/2017 **Fecha de Aplicación** 31/12/2016 **Status :** Aplicada

CUENTA	DESCRIPCIÓN	DEBE	HABER
11120203221600HE	BANCOS / TESORERÍA / CTA. NUM. 18000032629 BANOBRAS TRADICIONAL 2011		90.84
11120203241400GD	BANCOS / TESORERÍA / CTA. NUM. 18000032387 CONAGUA 2014		228.39
11120203241500GD	BANCOS / TESORERÍA / CTA. NUM. 18000032387 CONAGUA 2014		0.05
11120203241600GE	BANCOS / TESORERÍA / CTA. NUM. 18000032387 CONAGUA 2014		0.20
11120203251300GE	BANCOS / TESORERÍA / CTA. NUM. 18000032296 CONADE 2013		2,754.54
11120203251400GE	BANCOS / TESORERÍA / CTA. NUM. 18000032296 CONADE 2013		50.91
11120203251500GE	BANCOS / TESORERÍA / CTA. NUM. 18000032296 CONADE 2013		0.57
11120203251600GE	BANCOS / TESORERÍA / CTA. NUM. 18000032296 CONADE 2013		2.24
11120203281300GB	BANCOS / TESORERÍA / CTA. NUM. 18000032282 COMITE DE CUENCA LAGUNAS DE MONTEBELLO 2013		2,268.67
11120203281300GD	BANCOS / TESORERÍA / CTA. NUM. 18000032282 COMITE DE CUENCA LAGUNAS DE MONTEBELLO 2013		120.57
11120203281500GD	BANCOS / TESORERÍA / CTA. NUM. 18000032282 COMITE DE CUENCA LAGUNAS DE MONTEBELLO 2013		0.50
11120203281600GE	BANCOS / TESORERÍA / CTA. NUM. 18000032282 COMITE DE CUENCA LAGUNAS DE MONTEBELLO 2013		1.93
11120203321600EE	BANCOS / TESORERÍA / CTA. NUM. 18000030662 FISM 2014		8.94
11120203331400FB	BANCOS / TESORERÍA / CTA. NUM. 18000030429 FAFM 2014		20,481.33
11120203331400FC	BANCOS / TESORERÍA / CTA. NUM. 18000030429 FAFM 2014		79,412.29
11120203331600FE	BANCOS / TESORERÍA / CTA. NUM. 18000030429 FAFM 2014		453.46
11120203341300FB	BANCOS / TESORERÍA / CTA. NUM. 18000030753 FAFM 2013		538,480.55
11120203341300FC	BANCOS / TESORERÍA / CTA. NUM. 18000030753 FAFM 2013		0.22
11120203341500FD	BANCOS / TESORERÍA / CTA. NUM. 18000030753 FAFM 2013		4,365.24
11120203341600FE	BANCOS / TESORERÍA / CTA. NUM. 18000030753 FAFM 2013		2,723.43
11120203351600EE	BANCOS / TESORERÍA / CTA. NUM. 18000032188 FISM 2013		42.11
11120203361200FB	BANCOS / TESORERÍA / CTA. NUM. 18000030722 ECONOMIAS 2012 FONDO IV		27,218.69
11120203361400FD	BANCOS / TESORERÍA / CTA. NUM. 18000030722 ECONOMIAS 2012 FONDO IV		221.41
11120203361500FD	BANCOS / TESORERÍA / CTA. NUM. 18000030722 ECONOMIAS 2012 FONDO IV		45.54
11120203361600FE	BANCOS / TESORERÍA / CUENTA NUMERO 18000030722 ECONOMIAS 2012 FONDO IV		105.72
11120203371200FB	BANCOS / TESORERÍA / CTA. NUM. 18000032191 FAFM 2012		11,631.39
11120203371400FD	BANCOS / TESORERÍA / CTA. NUM. 18000032191 FAFM 2012		615.34
11120203371500FD	BANCOS / TESORERÍA / CTA. NUM. 18000032191 FAFM 2012		535.69
11120203371600FE	BANCOS / TESORERÍA / CTA. NUM. 18000032191 FAFM 2012		49.15
11120203381600EE	BANCOS / TESORERÍA / CTA. NUM. 18000032203 FISM 2012		653.92

ELABORÓ	REVISÓ	AUTORIZÓ
VICTOR HUGO GUILLEN MEZA	MARIA GUADALUPE DOMINGUEZ HERNANDEZ	MARIO ANTONIO GUILLEN DOMINGUEZ
TESORERO	**SINDICO**	**PRESIDENTE**

FECHA : 30 / 05 / 2017 **HOJA** 17 **DE** 41

COMITÁN DE DOMÍNGUEZ

Póliza de : Cierre
Num. Póliza : 12008725
Mov. Pptal : 0

Fecha Elaboración 29/05/2017 **Fecha de Aplicación** 31/12/2016 **Status :** Aplicada

CUENTA	DESCRIPCIÓN	DEBE	HABER
11120203391300GD	BANCOS / TESORERÍA / CTA. NUM. 18000032217 COPARTICIPACION MUNICIPAL SUBSEMUN 2012		711.60
11120203391400FD	BANCOS / TESORERÍA / CTA. NUM. 18000032217 COPARTICIPACION MUNICIPAL SUBSEMUN 2012		172.40
11120203391500FD	BANCOS / TESORERÍA / CTA. NUM. 18000032217 COPARTICIPACION MUNICIPAL SUBSEMUN 2012		62.95
11120203391600FE	BANCOS / TESORERÍA / CTA. NUM. 18000032217 COPARTICIPACION MUNICIPAL SUBSEMUN 2012		3.64
11120203401100GD	BANCOS / TESORERÍA / CTA. NUM. 18000032220 OTROS SUBSIDIOS Y APORTACIONES VARIOS		628.75
11120203401100RA	BANCOS / TESORERÍA / CTA. NUM. 18000032220 OTROS SUBSIDIOS Y APORTACIONES VARIOS		383.51
11120203401200GD	BANCOS / TESORERÍA / CTA. NUM. 18000032220 OTROS SUBIDIOS Y APORTACIONES VARIOS		646.91
11120203401300GD	BANCOS / TESORERÍA / CTA. NUM. 18000032220 OTROS SUBIDIOS Y APORTACIONES VARIOS		7.62
11120203401300RA	BANCOS / TESORERÍA / CTA. NUM. 18000032220 OTROS SUBIDIOS Y APORTACIONES VARIOS		111.47
11120203401400GD	BANCOS / TESORERÍA / CTA. NUM. 18000032220 OTROS SUBIDIOS Y APORTACIONES VARIOS		95.61
11120203401500GD	BANCOS / TESORERÍA / CTA. NUM. 18000032220 OTROS SUBIDIOS Y APORTACIONES VARIOS		2.54
11120203401600GE	BANCOS / TESORERÍA / CTA. NUM. 18000032220 OTROS SUBIDIOS Y APORTACIONES VARIOS		7.21
11120203411600EE	BANCOS / TESORERÍA / CTA. NUM. 18000032234 FISM 2011		63.12
11120203421600EE	BANCOS / TESORERÍA / CTA. NUM. 18000030372 FISM AÑOS ANTERIORES		124.76
11120203431100GD	BANCOS / TESORERÍA / CTA. NUM 18000032586 COMITE CUENCAS LAGUNAS DE MONTEBELLO 2011		888.11
11120203431200GD	BANCOS / TESORERÍA / CTA. NUM 18000032586 COMITE CUENCAS LAGUNAS DE MONTEBELLO 2011		66.05
11120203431400GD	BANCOS / TESORERÍA / CTA. NUM 18000032586 COMITE CUENCAS LAGUNAS DE MONTEBELLO 2011		0.10
11120203431500GD	BANCOS / TESORERÍA / CTA. NUM 18000032586 COMITE CUENCAS LAGUNAS DE MONTEBELLO 2011		0.20
11120203431600GE	BANCOS / TESORERÍA / CTA. NUM 18000032586 COMITE CUENCAS LAGUNAS DE MONTEBELLO 2011		0.77
11120203441100DD	BANCOS / TESORERÍA / CTA. NUM. 18000033442 INT. VAR. DE REC. EXTRAORD. EJERCICIOS ANTERIORES		520.15
11120203441200DD	BANCOS / TESORERÍA / CTA. NUM. 18000033442 INT. VAR. DE REC. EXTRAORD. EJERCICIOS ANTERIORES		164.00
11120203441300DD	BANCOS / TESORERÍA / CTA. NUM. 18000033442 INT. VAR. DE REC. EXTRAORD. EJERCICIOS ANTERIORES		26.71

ELABORÓ	REVISÓ	AUTORIZÓ
VICTOR HUGO GUILLEN MEZA	MARIA GUADALUPE DOMINGUEZ HERNANDEZ	MARIO ANTONIO GUILLEN DOMINGUEZ
TESORERO	**SINDICO**	**PRESIDENTE**

FECHA : 30 / 05 / 2017 **HOJA** 18 **DE** 41

COMITÁN DE DOMÍNGUEZ

Póliza de : Cierre
Num. Póliza : 12008725
Mov. Pptal : 0

Fecha Elaboración 29/05/2017 **Fecha de Aplicación** 31/12/2016 **Status :** Aplicada

CUENTA	DESCRIPCIÓN	DEBE	HABER
11120203441400DD	BANCOS / TESORERÍA / CTA. NUM. 18000033442 INT. VAR. DE REC. EXTRAORD. EJERCICIOS ANTERIORES		21.36
11120203441500DD	BANCOS / TESORERÍA / CTA. NUM. 18000033442 INT. VAR. DE REC. EXTRAORD. EJERCICIOS ANTERIORES		22.51
11120203441600DE	BANCOS / TESORERÍA / CTA. NUM. 18000033442 INT. VAR. DE REC. EXTRAORD. EJERCICIOS ANTERIORES		45.72
11120203451500GE	BANCOS / TESORERÍA / CTA. NUM. 18000035292 PAGO DE IMPUESTO		61.69
11120203451600AA	BANCOS / TESORERÍA / CTA. NUM. 18000035292 FONDO GENERAL DE PARTICIPACIONES 2015		1,476.12
11120203461500AB	BANCOS / TESORERÍA / CTA. NUM. 18000035318 PREDIAL 2015		582.23
11120203471600AA	BANCOS / TESORERÍA / CTA. NUM. 18000036040 F.G.P. 2016		556.80
11120203481600AA	BANCOS / TESORERÍA / CTA. NUM. 18000036071 FONDO SOLIDARIO 2016		12,222.00
11120203501600FE	BANCOS / TESORERÍA / CTA NUM. 18000036131 FAFM 2016		2,285.96
11120203511600AA	BANCOS / TESORERÍA / CTA. NUM. 18000036085 INGRESOS PROPIOS 2016		43,542.79
11120203511600AB	BANCOS / TESORERÍA / CTA. NUM. 18000036085 INGRESOS PROPIOS 2016		404.40
11120203521600AA	BANCOS / TESORERÍA / CTA. NUM. 18000036068 PREDIAL 2016		101,136.28
11120203541500GB	BANCOS / TESORERÍA / CTA. NUM. 18000033408 CONAGUA 2015		1,850.97
11120203541500GD	BANCOS / TESORERÍA / CTA. NUM. 18000033408 CONGAGUA 2015		21.65
11120203541600GE	BANCOS / TESORERÍA / CTA. NUM. 18000033408 CONGAGUA 2015		1.50
11120203581600AA	BANCOS / TESORERÍA / CTA. NUM. 18000038908 F.G.P. 2016		563,144.64
11120203601600AA	BANCOS / TESORERÍA / CTA. NUM. 18000037933 PREDIAL 2016		938,935.83
11120203621600EA	BANCOS / TESORERÍA / CTA. NUM. 18000038896 FISM 2016		1,127,336.75
11120203621600EE	BANCOS / TESORERÍA / CTA. NUM. 18000038896 FISM 2016		13,289.63
11120203651600GE	BANCOS / TESORERÍA / CTA. NUM.18000037214 FORTASEG 2016		13.93
11120203671600AA	BANCOS / TESORERÍA / CTA. NUM. 18000039280 F.G.P. 2016		482.56
11120203681600AA	BANCOS / TESORERÍA / CTA. NUM. 18000039277 FONDO SOLIDARIO 2016		45.24
11120203691600FE	BANCOS / TESORERÍA / CTA. NUM. 18000039263 FAFM 2016		673.28
11120203701600GE	BANCOS / TESORERÍA / CTA NUM 1800004047 3 FORTALECIMIENTO FINANCIERO PARA INVERSION 2016		74,125.52
11120203711600GE	BANCOS / TESORERÍA / CTA. NUM. 18000043634 CONAGUA 2016		1.00
11120203720700DB	BANCOS / TESORERÍA / CTA. NUM. 18000043938 F.G.P. 2016		0.30
11120203721000EA	BANCOS / TESORERÍA / CTA. NUM. 18000043938 F.G.P. 2016		536.00
11120203721000FA	BANCOS / TESORERÍA / CTA. NUM. 18000043938 F.G.P. 2016		438.00
11120203721100RF	BANCOS / TESORERÍA / CTA. NUM. 18000043938 F.G.P. 2016		100.00

ELABORÓ	REVISÓ	AUTORIZÓ
VICTOR HUGO GUILLEN MEZA	MARIA GUADALUPE DOMINGUEZ HERNANDEZ	MARIO ANTONIO GUILLEN DOMINGUEZ
TESORERO	**SINDICO**	**PRESIDENTE**

FECHA : 30 / 05 / 2017 **HOJA** 19 **DE** 41

COMITÁN DE DOMÍNGUEZ

Póliza de : Cierre
Num. Póliza : 12008725
Mov. Pptal : 0

Fecha Elaboración 29/05/2017 **Fecha de Aplicación** 31/12/2016 **Status :** Aplicada

CUENTA	DESCRIPCIÓN	DEBE	HABER
11120203721200GA	BANCOS / TESORERÍA / CTA. NUM. 18000043938 F.G.P. 2016		0.14
11120203721500AB	BANCOS / TESORERÍA / CTA. NUM. 18000043938 F.G.P. 2016		2,282.71
11120203721600AA	BANCOS / TESORERÍA / CTA. NUM. 18000043938 F.G.P. 2016		57,186.52
11120203731600AA	BANCOS / TESORERÍA / CTA. NUM. 18000043969 FONDO SOLIDARIO 2016		7,356.70
11120203741600EA	BANCOS / TESORERÍA / CTA. NUM. 18000043941 FISM 2016		2,157,587.22
11120203741600EE	BANCOS / TESORERÍA / CTA. NUM. 18000043941 FISM 2016		774,433.62
11120203751600FA	BANCOS / TESORERÍA / CUENTA NUMERO 18000043955 FAFM 2016		3,072,385.25
11120203751600FE	BANCOS / TESORERÍA / CUENTA NUMERO 18000043955 FAFM 2016		133,766.46
11120203761600GA	BANCOS / TESORERÍA / CTA NUM 18000043924 FORTASEG 2016		1,067.36
11120203761600GE	BANCOS / TESORERÍA / CTA NUM 18000043924 FORTASEG 2016		6,457.13
11120203771600GE	BANCOS / TESORERÍA / CTA. NUM. 18000045271 AUDITORIO MUNICIPAL		8,016.88
11120203781600GE	BANCOS / TESORERÍA / CTA. NUM. 18000045237 CAMPO DE FUTBOL		20,039.19
11120203791600GA	BANCOS / TESORERÍA / CTA. NUM. 18000046232 PROSANEAR		7,670,000.00
11120203791600GE	BANCOS / TESORERÍA / CTA. NUM. 18000046232 PROSANEAR		1.00
11120205011300AB	BANCOS / TESORERÍA / CTA. NUM. 0858138760 F.G.P. 2013		1,713.59
11120205021300AB	BANCOS / TESORERÍA / CTA. NUM. 0861396328 FONDO SOLIDARIO 2013		187.10
11120205061300ED	BANCOS / TESORERÍA / CTA. NUM. 0861391695 FISM 2013		5,506.23
11120205071300FD	BANCOS / TESORERÍA / CTA. NUM. 0861393019 FAFM 2013		1,466.05
11120205081300AB	BANCOS / TESORERÍA / CTA. NUM. 0868401623 F.G.P. 2013		332.81
11120205091300AB	BANCOS / TESORERÍA / CTA. NUM. 0869889956 FONDO SOLIDARIO 2013		492.69
11120205101300ED	BANCOS / TESORERÍA / CTA. NUM. 0869889938 FISM 2013		1,504.96
11120205111300FD	BANCOS / TESORERÍA / CTA. NUM. 0869889947 FAFM 2013		577.66
11120205141200AB	BANCOS / TESORERÍA / CTA. NUM. 0812084047 F.G.P. 2012		257.66
11120205171200AB	BANCOS / TESORERÍA / CTA. NUM. 0812832622 FONDO SOLIDARIOS 2012		8.70
11120205201200AB	BANCOS / TESORERÍA / CTA. NUM. 0812833889 PREDIAL 2012		567.37
11120205231500AB	BANCOS / TESORERÍA / CTA. NO. 0264214069 F.G.P. 2015		646.36
11120205451200ED	BANCOS / TESORERÍA / CTA. NUM. 0812084074 FISM 2012		261.45
11120205461200FD	BANCOS / TESORERÍA / CTA NUM. 0812831737 FAFM 2012		96.53
11120205481500AB	BANCOS / TESORERÍA / CTA. NUM. 0213957551 F.G.P. 2014		505.95
11120205501500ED	BANCOS / TESORERÍA / CTA. NUM. 0268515429 FISM 2015		2,217.38

ELABORÓ	REVISÓ	AUTORIZÓ
VICTOR HUGO GUILLEN MEZA	MARIA GUADALUPE DOMINGUEZ HERNANDEZ	MARIO ANTONIO GUILLEN DOMINGUEZ
TESORERO	**SINDICO**	**PRESIDENTE**

FECHA : 30 / 05 / 2017 **HOJA** 20 **DE** 41

COMITÁN DE DOMÍNGUEZ

Póliza de : Cierre
Num. Póliza : 12008725
Mov. Pptal : 0

Fecha Elaboración 29/05/2017 **Fecha de Aplicación** 31/12/2016 **Status :** Aplicada

CUENTA	DESCRIPCIÓN	DEBE	HABER
11230103AA150005	DEUDORES DIVERSOS POR COBRAR A CORTO PLAZO / CHEQUE NUM.0000017 04/11/2015 TOVAR ARMENDARIZ IRMA ALICIA.		18,000.00
11230103AA160007	DEUDORES DIVERSOS POR COBRAR A CORTO PLAZO / POLIZA DE DIARIO 08001980 02/08/2016 COMITE DE AGUA POTABLE Y ALCANTARILLADO MUNICIPAL		300,000.00
11230103AA160009	DEUDORES DIVERSOS POR COBRAR A CORTO PLAZO / POLIZA DE DIARIO 12000086 08/12/2016 RETENCIONES NO REGISTRADAS PRESUPUESTALMENTE SEPTIEMBRE 2016		1,886.79
11230103AA160010	DEUDORES DIVERSOS POR COBRAR A CORTO PLAZO / POLIZA DE DIARIO 12008099 23/12/2016 COMITE DE AGUA POTABLE Y ALCANTARILLADO MUNICIPAL		600,000.00
11230302EA160016	DEUDORES DIVERSOS POR COBRAR A CORTO PLAZO / POLIZA DE DIARIO NUM.08001621 17/08/2016 HERNANDEZ LOPEZ ROSALBA		90,060.40
11230302EA160028	DEUDORES DIVERSOS POR COBRAR A CORTO PLAZO / POLIZA DE DIARIO NUM. 08001603 18/08/2016 COMBUSTIBLES Y LUBRICANTES VIRBE S.A DE C.V.		309,194.50
11230302EA160042	DEUDORES DIVERSOS POR COBRAR A CORTO PLAZO / POLIZA DE DIARIO NUM.09001305 15/09/2016 SOLIS JIMENEZ JESUS ALEJANDRO LISTA DE RAYA SEPTIEMBRE		1,559,100.18
11230302EA160043	DEUDORES DIVERSOS POR COBRAR A CORTO PLAZO / POLIZA DE DIARIO NUM.09001313 15/09/2016 SOLIS JIMENEZ JESUS ALEJANDRO LISTA DE RAYA MARIMBA SEPTIEMBRE		25,569.85
11230302EA160047	DEUDORES DIVERSOS POR COBRAR A CORTO PLAZO / POLIZA DE DIARIO NUM.10000599 14/10/2016 SOLIS JIMENEZ JESUS ALEJANDRO LISTA DE RAYA 1RA. OCTUBRE 2016		1,500,000.00
11230302EA160048	DEUDORES DIVERSOS POR COBRAR A CORTO PLAZO / POLIZA DE DIARIO NUM.11000810 15/11/2016 SOLIS JIMENEZ JESUS ALEJANDRO LISTA DE RAYA 1RA. NOV. 2016		1,566,940.95
11230302EA160049	DEUDORES DIVERSOS POR COBRAR A CORTO PLAZO / POLIZA DE DIARIO NUM.11000828 15/11/2016 SOLIS JIMENEZ JESUS ALEJANDRO LISTA DE RAYA 1RA. NOV. 2016		25,569.85
11230302EA160050	DEUDORES DIVERSOS POR COBRAR A CORTO PLAZO / POLIZA DE DIARIO NUM.11000838 15/11/2016 SOLIS JIMENEZ JESUS ALEJANDRO HORAS EXT. MARIMBA		23,650.00
11230302EA160051	DEUDORES DIVERSOS POR COBRAR A CORTO PLAZO / POLIZA DE DIARIO NUM.11000849 15/11/2016 SOLIS JIMENEZ JESUS ALEJANDRO		8,000.00
11230302EA160052	DEUDORES DIVERSOS POR COBRAR A CORTO PLAZO / POLIZA DE DIARIO NUM.11000863 15/11/2016 SOLIS JIMENEZ JESUS ALEJANDRO		5,291.72
11230302EA160053	DEUDORES DIVERSOS POR COBRAR A CORTO PLAZO / POLIZA DE DIARIO NUM,11001751 16/11/2016 COMBUSTIBLES Y LUBRICANTES VIRBE S.A. DE C.V.		230,547.48

ELABORÓ	REVISÓ	AUTORIZÓ
VICTOR HUGO GUILLEN MEZA	MARIA GUADALUPE DOMINGUEZ HERNANDEZ	MARIO ANTONIO GUILLEN DOMINGUEZ
TESORERO	**SINDICO**	**PRESIDENTE**

FECHA : 30 / 05 / 2017 **HOJA** 21 **DE** 41

COMITÁN DE DOMÍNGUEZ

Póliza de : Cierre
Num. Póliza : 12008725
Mov. Pptal : 0

Fecha Elaboración 29/05/2017 **Fecha de Aplicación** 31/12/2016 **Status :** Aplicada

CUENTA	DESCRIPCIÓN	DEBE	HABER
11230302EA160054	DEUDORES DIVERSOS POR COBRAR A CORTO PLAZO / POLIZA DE DIARIO NUM. 12004450 20/12/2016 AGUINALDOS LISTA DE RAYA		4,150,317.43
11230302EA160055	DEUDORES DIVERSOS POR COBRAR A CORTO PLAZO / POLIZA DE DIARIO NUM. 12004451 20/12/2016 AGUINALDOS MARIMBA		74,248.51
11230302EA160056	DEUDORES DIVERSOS POR COBRAR A CORTO PLAZO / POLIZA DE DIARIO NUM. 12008138 20/12/2016 AGUINALDOS 2016		6,009,626.43
11230302EA160057	DEUDORES DIVERSOS POR COBRAR A CORTO PLAZO / POLIZA DE DIARIO NUM. 12008139 30/12/2016 SOLIS JIMENEZ JESUS ALEJANDRO		765,807.63
11230302EA160058	DEUDORES DIVERSOS POR COBRAR A CORTO PLAZO / POLIZA NUM.12008174 20/12/2016 COMITE DE AGUA POTABLE Y ALCANTARILLADO MUNICIPAL		1,000,000.00
11230303AA160001	DEUDORES DIVERSOS POR COBRAR A CORTO PLAZO / AJUSTE DE ENTERO DE RETENCIONES 2% I.S.N.		38,002.80
11230303AA160002	DEUDORES DIVERSOS POR COBRAR A CORTO PLAZO / AJUSTE DE ENTERO DE RETANCIONES I.S.R.		28,852.39
11230303DA160001	DEUDORES DIVERSOS POR COBRAR A CORTO PLAZO / SECRETARIA DE HACIENDA DEL ESTADO FISE 2015		5,626,321.11
11230303EA150001	DEUDORES DIVERSOS POR COBRAR A CORTO PLAZO / POLIZA DE DIARIO NUM. 02002721 17/02/2015 MUNICIPIO DE COMITAN DE DOMINGUEZ.		5,200,000.00
11230303EA150002	DEUDORES DIVERSOS POR COBRAR A CORTO PLAZO / POLIZA DE DIARIO NUM. 03001986 05/03/2015 MUNICIPIO DE COMITAN DE DOMINGUEZ		6,200,000.00
11230303EA150003	DEUDORES DIVERSOS POR COBRAR A CORTO PLAZO / AJUSTE DE ENTERO DE RETENCION 0.5% (AL MILLAR) INSP. COTRL. Y VIG.		1.94
11230303FA150001	DEUDORES DIVERSOS POR COBRAR A CORTO PLAZO / AJUSTE DE ENTERO DE RETENCION DE 0.5% (AL MILLAR) INSP. CTRL. Y VIG.		1.08
11230303GA160001	DEUDORES DIVERSOS POR COBRAR A CORTO PLAZO / DELEGACION ESTATAL DE LA SECRETARIA DE DESARROLLO AGRARIO, TERRITORIAL Y URBANO EN CHIAPAS		2,725,146.71
11230403AA150001	DEUDORES DIVERSOS POR COBRAR A CORTO PLAZO / ACTA ADMINISTRATIVA 956/FS94-T2/2015		513,943.16
11230503FA160002	DEUDORES DIVERSOS POR COBRAR A CORTO PLAZO / SEREL		541,671.91
11230503GA160001	DEUDORES DIVERSOS POR COBRAR A CORTO PLAZO / OBRA: 90006 FORTALECIMIENTO DE PROGRAMAS PRIORITARIOS LOCALES DE LAS INSTITUCIONES DE SEGURIDAD PUBLICA DE IMPARTICION DE JUTICIA		2,202,500.00
11340101DA160001	ANTICIPO A CONTRATISTAS POR OBRAS PÚBLICAS A CORTO PLAZO / CONSTRUCCIONES ROLOBA S.A. DE C.V.		2,411,280.47
11340101EA150002	ANTICIPO A CONTRATISTAS POR OBRAS PÚBLICAS A CORTO PLAZO / INGENIERIA ELECTROMECANICA Y CIVIL CONSTRUCCIONES SA DE CV		200,045.62

ELABORÓ	REVISÓ	AUTORIZÓ
VICTOR HUGO GUILLEN MEZA	MARIA GUADALUPE DOMINGUEZ HERNANDEZ	MARIO ANTONIO GUILLEN DOMINGUEZ
TESORERO	**SINDICO**	**PRESIDENTE**

FECHA : 30 / 05 / 2017 **HOJA** 22 **DE** 41

COMITÁN DE DOMÍNGUEZ

Póliza de : Cierre
Num. Póliza : 12008725
Mov. Pptal : 0

Fecha Elaboración 29/05/2017 **Fecha de Aplicación** 31/12/2016 **Status :** Aplicada

CUENTA	DESCRIPCIÓN	DEBE	HABER
11340101EA150003	ANTICIPO A CONTRATISTAS POR OBRAS PÚBLICAS A CORTO PLAZO / INGENIEROS CIVILES DE TUXTLA, S.A. DE C.V.		1,543,756.00
11340101EA150004	ANTICIPO A CONTRATISTAS POR OBRAS PÚBLICAS A CORTO PLAZO / DIAMANTE CONSTRUCTORA Y DESARROLLADORA S.A. DE C.V.		2,024,715.81
11340101EA160004	ANTICIPO A CONTRATISTAS POR OBRAS PÚBLICAS A CORTO PLAZO / GRUPO MAGNO CONSTRUCCION S.A. DE C.V.		88,286.62
11340101EA160007	ANTICIPO A CONTRATISTAS POR OBRAS PÚBLICAS A CORTO PLAZO / ZARAUZ VICENTE BERNARDO		1,896,029.90
11340101EA160008	ANTICIPO A CONTRATISTAS POR OBRAS PÚBLICAS A CORTO PLAZO / CONSORCIO CONSTRUCTOR AYOTLA S.A. DE C.V.		133,825.34
11340101EA160009	ANTICIPO A CONTRATISTAS POR OBRAS PÚBLICAS A CORTO PLAZO / SANTIS ESPINOZA ANGEL		378,826.04
11340101EA160010	ANTICIPO A CONTRATISTAS POR OBRAS PÚBLICAS A CORTO PLAZO / GARCIA HERNANDEZ JULIO CESAR		292,445.54
11340101EA160011	ANTICIPO A CONTRATISTAS POR OBRAS PÚBLICAS A CORTO PLAZO / CANCINO MORALES CONSTRUCCIONES S.A. DE C.V.		23,477.70
11340101EA160012	ANTICIPO A CONTRATISTAS POR OBRAS PÚBLICAS A CORTO PLAZO / ALVAREZ TORRES VALLE ROBERTO ANTONIO		55,188.69
11340101EA160013	ANTICIPO A CONTRATISTAS POR OBRAS PÚBLICAS A CORTO PLAZO / INGENIERIA TOTAL CONSTRUCCIONES Y SERVICIOS S.A. DE C.V.		36,468.17
11340101EA160015	ANTICIPO A CONTRATISTAS POR OBRAS PÚBLICAS A CORTO PLAZO / CONSTRUCTORA ROJAS Y CIA DEL SUR S.A. DE C.V.		93,483.69
11340101EA160018	ANTICIPO A CONTRATISTAS POR OBRAS PÚBLICAS A CORTO PLAZO / PENAGOS PEREZ JULIO CESAR		23,120.23
11340101EA160019	ANTICIPO A CONTRATISTAS POR OBRAS PÚBLICAS A CORTO PLAZO / DICHI AGÜERO LUIS FERNANDO		32,043.46
11340101EA160020	ANTICIPO A CONTRATISTAS POR OBRAS PÚBLICAS A CORTO PLAZO / ALMAC INGENIERIA S.A. DE C.V.		51,104.30
11340101EA160021	ANTICIPO A CONTRATISTAS POR OBRAS PÚBLICAS A CORTO PLAZO / MUÑOZ DIAZ YULENA		305,907.30
11340101EA160022	ANTICIPO A CONTRATISTAS POR OBRAS PÚBLICAS A CORTO PLAZO / MARTINEZ GARCIA JOSE DARINEL		548,027.29
11340101EA160023	ANTICIPO A CONTRATISTAS POR OBRAS PÚBLICAS A CORTO PLAZO / CONSTRUCCIONES CIVILES Y DRAGADOS MEXICO-SUR S.A. DE C.V.		600,587.31
11340101EA160024	ANTICIPO A CONTRATISTAS POR OBRAS PÚBLICAS A CORTO PLAZO / MG CONSTRUCCIONES Y EDIFICADORA AVENDAÑO S.A. DE C.V.		579,153.82
11340101EA160025	ANTICIPO A CONTRATISTAS POR OBRAS PÚBLICAS A CORTO PLAZO / PINSO CONSTRUCCIONES S.A. DE C.V.		352,982.14
11340101EA160026	ANTICIPO A CONTRATISTAS POR OBRAS PÚBLICAS A CORTO PLAZO / VELASCO LOPEZ MARCO ANTONIO		1,693,210.64

ELABORÓ	REVISÓ	AUTORIZÓ
VICTOR HUGO GUILLEN MEZA	MARIA GUADALUPE DOMINGUEZ HERNANDEZ	MARIO ANTONIO GUILLEN DOMINGUEZ
TESORERO	**SINDICO**	**PRESIDENTE**

FECHA : 30 / 05 / 2017 **HOJA** 23 **DE** 41

COMITÁN DE DOMÍNGUEZ

Póliza de : Cierre
Num. Póliza : 12008725
Mov. Pptal : 0

Fecha Elaboración 29/05/2017 **Fecha de Aplicación** 31/12/2016 **Status :** Aplicada

CUENTA	DESCRIPCIÓN	DEBE	HABER
11340101FA150007	ANTICIPO A CONTRATISTAS POR OBRAS PÚBLICAS A CORTO PLAZO / MG CONSTRUCCIONES Y EDIFICADORA AVENDAÑO S.A. DE C.V.		55,711.63
11340101GA160003	ANTICIPO A CONTRATISTAS POR OBRAS PÚBLICAS A CORTO PLAZO / ZARAUZ VICENTE BERNARDO		1,200,000.00
11340101GA160004	ANTICIPO A CONTRATISTAS POR OBRAS PÚBLICAS A CORTO PLAZO / VELASCO LOPEZ MARCO ANTONIO		1,101,000.00
12310101AA140001	TERRENOS / POR APERTURA DEL EJERCICIO		8,245,113.83
12310101AA150001	TERRENOS / TERRENOS		2,000,000.00
12310101FC140001	TERRENOS / POR APERTURA DEL EJERCICIO		4,700,042.00
12310101HA140001	TERRENOS / POR APERTURA DEL EJERCICIO		1,600,000.00
12310101ZZ140001	TERRENOS / POR APERTURA DEL EJERCICIO		12,877,712.57
12330101GA140001	EDIFICIOS NO HABITACIONALES / APERTURA DEL EJERCICIO		3,599,993.60
12330101GA160001	EDIFICIOS NO HABITACIONALES / INSTALACIONES DEPORTIVAS Y RECREATIVAS		6,993,000.00
12330101ZZ140001	EDIFICIOS NO HABITACIONALES / POR APERTURA DEL EJERCICIO		280,532,335.47
12340601ZZ140001	INFRAESTRUCTURA / POR APERTURA DEL EJERCICIO		4,480,000.00
123501VIEA530048	CONSTRUCCIONES EN PROCESO EN BIENES DE DOMINIO PÚBLICO / REHABILITACION DE TECHO FIRME		265,152.00
123501VIEA530049	CONSTRUCCIONES EN PROCESO EN BIENES DE DOMINIO PÚBLICO / REHABILITACIÓN DE TECHO FIRME.		107,250.00
123501VIEA630094	CONSTRUCCIONES EN PROCESO EN BIENES DE DOMINIO PÚBLICO / CONSTRUCCION DE CUARTOS DORMITORIO TIPO JUNCHAVIN PARA BARRIOS, COLONIAS Y LOCALIDADES		1,261,025.70
123501VIEA630095	CONSTRUCCIONES EN PROCESO EN BIENES DE DOMINIO PÚBLICO / CONSTRUCCION DE CUARTOS DORMITORIOS TIPO "A" COMO PROYECTO INTEGRAL DE MEJORAMIENTO DE VIVIENDA RURAL Y URBANA		3,324,560.00
123501VIEA630096	CONSTRUCCIONES EN PROCESO EN BIENES DE DOMINIO PÚBLICO / CONSTRUCCION DE CUARTOS DORMITORIO TIPO "B" COMO PROYECTO INTEGRAL DE MEJORAMIENTO DE VIVIENDA RURAL Y URBANA		2,866,000.00
123501VIEA630097	CONSTRUCCIONES EN PROCESO EN BIENES DE DOMINIO PÚBLICO / CONSTRUCCION DE CUARTOS DORMITORIO TIPO "C" COMO PROYECTO INTEGRAL DE MEJORAMIENTO DE VIVIENDA RURAL Y URBANA		1,089,080.00
123501VIEA630098	CONSTRUCCIONES EN PROCESO EN BIENES DE DOMINIO PÚBLICO / CONSTRUCCION DE CUARTOS DORMITORIO TIPO NABOLOM PARA BARRIOS, COLONIAS Y LOCALIDADES		802,470.90
123501VIEA630099	CONSTRUCCIONES EN PROCESO EN BIENES DE DOMINIO PÚBLICO / CONSTRUCCION DE CUARTOS DORMITORIO TIPO RURAL PARA BARRIOS, COLONIAS Y LOCALIDADES		515,874.15

ELABORÓ	REVISÓ	AUTORIZÓ
VICTOR HUGO GUILLEN MEZA	MARIA GUADALUPE DOMINGUEZ HERNANDEZ	MARIO ANTONIO GUILLEN DOMINGUEZ
TESORERO	**SINDICO**	**PRESIDENTE**

FECHA : 30 / 05 / 2017 **HOJA** 24 **DE** 41

COMITÁN DE DOMÍNGUEZ

Póliza de : Cierre
Num. Póliza : 12008725
Mov. Pptal : 0

Fecha Elaboración 29/05/2017 **Fecha de Aplicación** 31/12/2016 **Status :** Aplicada

CUENTA	DESCRIPCIÓN	DEBE	HABER
123504ASDA690001	CONSTRUCCIONES EN PROCESO EN BIENES DE DOMINIO PÚBLICO / REHABILITACION DEL SISTEMA DE AGUA POTABLE, BARRIO EL CEDRO		4,834,542.73
123504ASEA530010	CONSTRUCCIONES EN PROCESO EN BIENES DE DOMINIO PÚBLICO / CONSTRUCCIÓN DE SISTEMA DE AGUA POTABLE (1A. ETAPA)		1,099,908.76
123504ASEA530011	CONSTRUCCIONES EN PROCESO EN BIENES DE DOMINIO PÚBLICO / REHABILITACIÓN DEL SISTEMA INTEGRAL DE AGUA POTABLE		2,150,380.24
123504ASEA630016	CONSTRUCCIONES EN PROCESO EN BIENES DE DOMINIO PÚBLICO / AMPLIACION DE RED DE DRENAJE SANITARIO (CALLE 8A. SUR ORIENTE ENTRE PERIFERICO SUR ORIENTE Y RIO GRANDE), BARRIO CERRITO NITRE		810,519.83
123504ASEA630020	CONSTRUCCIONES EN PROCESO EN BIENES DE DOMINIO PÚBLICO / AMPLIACION DE DRENAJE PLUVIAL (CALLE CAOBA Y 6A. AVENIDA ORIENTE SUR), FRACCIONAMIENTO EL LAUREL		1,784,386.97
123504ASEA630022	CONSTRUCCIONES EN PROCESO EN BIENES DE DOMINIO PÚBLICO / AMPLIACION DE RED DE DRENAJE SANITARIO (PRIVADA DE LA CALLE CENTRAL BENITO JUAREZ ENTRE CALLE CENTRAL BENITO JUAREZ Y CALLE ANDRES MANUEL LOPEZ OBRADOR), BARRIO PILITA SECA 2ª SECCION		366,634.91
123504ASEA630024	CONSTRUCCIONES EN PROCESO EN BIENES DE DOMINIO PÚBLICO / REHABILITACION DE RED DE DRENAJE SANITARIO (CALLE 18 DE MARZO ENTRE LA 30A. SUR ORIENTE Y 35A. SUR ORIENTE), COL. MARIANO N. RUIZ		1,388,223.30
123504ASEA630025	CONSTRUCCIONES EN PROCESO EN BIENES DE DOMINIO PÚBLICO / AMPLIACION DE RED DE DRENAJE SANITARIO (PROLONGACION DE LA 4A. CALLE SUR ORIENTE ENTRE PROLONGACION DE LA AVENIDA PARAISO Y CALLE NIÑOS HEROES), BARRIO 27 DE JUNIO		553,995.09
123504ASEA630026	CONSTRUCCIONES EN PROCESO EN BIENES DE DOMINIO PÚBLICO / AMPLIACION DE DRENAJE PLUVIAL (4TA. CALLE NORTE ORIENTE ENTRE 9A Y 10A AVENIDA OTE. NORTE.), BARRIO EL JORDAN 2A. SECCION.		313,035.84
123504ASEA630062	CONSTRUCCIONES EN PROCESO EN BIENES DE DOMINIO PÚBLICO / AMPLIACION DE RED DE DRENAJE SANITARIO (16A. AVENIDA ORIENTE SUR ENTRE 15A. CALLE SUR ORIENTE Y 16A. CALLE SUR ORIENTE)		486,242.15
123504ASEA630067	CONSTRUCCIONES EN PROCESO EN BIENES DE DOMINIO PÚBLICO / AMPLIACION DE RED DE DRENAJE SANITARIO (13A. AVENIDA PTE. NTE. Y 9A. CALLE NTE. PTE.). BARRIO EL PIEDRON		353,037.15
123504ASEA630079	CONSTRUCCIONES EN PROCESO EN BIENES DE DOMINIO PÚBLICO / AMPLIACION DE RED DE DISTRIBUCION DE AGUA POTABLE		190,018.96

ELABORÓ	REVISÓ	AUTORIZÓ
VICTOR HUGO GUILLEN MEZA	MARIA GUADALUPE DOMINGUEZ HERNANDEZ	MARIO ANTONIO GUILLEN DOMINGUEZ
TESORERO	**SINDICO**	**PRESIDENTE**

FECHA : 30 / 05 / 2017 **HOJA** 25 **DE** 41

COMITÁN DE DOMÍNGUEZ

Póliza de : Cierre
Num. Póliza : 12008725
Mov. Pptal : 0

Fecha Elaboración 29/05/2017 **Fecha de Aplicación** 31/12/2016 **Status :** Aplicada

CUENTA	DESCRIPCIÓN	DEBE	HABER
123504ASEA630080	CONSTRUCCIONES EN PROCESO EN BIENES DE DOMINIO PÚBLICO / AMPLIACION DE RED DE DRENAJE SANITARIO (PROLONGACION DE LA 7A. CALLE NORTE PONIENTE ENTRE 13A. AVENIDA PONIENTE NORTE Y 16A. AVENIDA PONIENTE NORTE), BARRIO LA CUEVA		427,251.91
123504ASFC540071	CONSTRUCCIONES EN PROCESO EN BIENES DE DOMINIO PÚBLICO / REHABILITACION DE RED DE DRENAJE SANITARIO, BARRIO XXV.		445,742.37
123504UREA630101	CONSTRUCCIONES EN PROCESO EN BIENES DE DOMINIO PÚBLICO / PAVIMENTACION EN CALLES CON CONCRETO HIDRAULICO, EN AVENIDA LAS BUGAMBILIAS, CALLE CLAVEL, CALLE LA GARDENIAS Y CALLE EL TULE. BARRIO CERRITO CONCEPCION.		679,652.32
123505UREA630065	CONSTRUCCIONES EN PROCESO EN BIENES DE DOMINIO PÚBLICO / REHABILITACION DE CALLES Y AVENIDAS DE LA CIUDAD CON MEZCLA ASFALTICA		2,005,668.90
123505UREA630075	CONSTRUCCIONES EN PROCESO EN BIENES DE DOMINIO PÚBLICO / REHABILITACION DE CALLES Y AVENIDAS (REVESTIMIENTO)		1,731,513.82
123505UREA630090	CONSTRUCCIONES EN PROCESO EN BIENES DE DOMINIO PÚBLICO / REHABILITACION DE CALLES Y AVENIDAS DE LA CIUDAD CON CONCRETO HIDRAULICO.		751,154.13
123505UREA630118	CONSTRUCCIONES EN PROCESO EN BIENES DE DOMINIO PÚBLICO / REHABILITACION DE CAMINO RURAL CON MATERIAL MEJORADO EN EL EJIDO PRIMERO DE MAYO		46,841.20
12390101FA140001	OTROS BIENES INMUEBLES / POR APERTURA DEL EJERCICIO		1,030,880.00
12390101GA140001	OTROS BIENES INMUEBLES / POR APERTURA DEL EJERCICIO		12,532,742.27
12390101HA140001	OTROS BIENES INMUEBLES / POR APERTURA DEL EJERCICIO		7,000,000.00
12410101AA140001	MOBILIARIO Y EQUIPO / POR APERTURA DEL EJERCICIO		2,424,195.90
12410101AA160001	MOBILIARIO Y EQUIPO / ARCHIVERO		53,772.00
12410101EA140001	MOBILIARIO Y EQUIPO / POR APERTURA DEL EJERCICIO		110,239.98
12410101EA160001	MOBILIARIO Y EQUIPO / SILLÓN		17,249.20
12410101EA160002	MOBILIARIO Y EQUIPO / SILLON DE VISITA		27,190.40
12410101EA160003	MOBILIARIO Y EQUIPO / MODULO DE PLAZAS		331,019.92
12410101EA160004	MOBILIARIO Y EQUIPO / SILLON EJECUTIVO		12,197.40
12410101EA160005	MOBILIARIO Y EQUIPO / MODULO EJECUTIVO		26,468.88
12410101EA160006	MOBILIARIO Y EQUIPO / MODULO DE RECEPCION		17,632.00
12410101FA140001	MOBILIARIO Y EQUIPO / POR APERTURA DEL EJERCICIO		11,400.50
12410101GA140001	MOBILIARIO Y EQUIPO / POR APERTURA DEL EJERCICIO		14,225.50
12410101GA160001	MOBILIARIO Y EQUIPO / ESCRITORIO		4,850.00
12410101GA160002	MOBILIARIO Y EQUIPO / SILLÓN		3,800.00
12410101GA160003	MOBILIARIO Y EQUIPO / ARCHIVERO		4,300.00

ELABORÓ	REVISÓ	AUTORIZÓ
VICTOR HUGO GUILLEN MEZA	MARIA GUADALUPE DOMINGUEZ HERNANDEZ	MARIO ANTONIO GUILLEN DOMINGUEZ
TESORERO	**SINDICO**	**PRESIDENTE**

FECHA : 30 / 05 / 2017 **HOJA** 26 **DE** 41

COMITÁN DE DOMÍNGUEZ

Póliza de : Cierre
Num. Póliza : 12008725
Mov. Pptal : 0

Fecha Elaboración 29/05/2017 **Fecha de Aplicación** 31/12/2016 **Status :** Aplicada

CUENTA	DESCRIPCIÓN	DEBE	HABER
12410101GA160004	MOBILIARIO Y EQUIPO / ESTANTE		2,700.00
12410101GC140001	MOBILIARIO Y EQUIPO / POR APERTURA DEL EJERCICIO		15,269.80
12410101RD140001	MOBILIARIO Y EQUIPO / POR APERTURA DEL EJERCICIO		2,990.00
12410101ZZ140001	MOBILIARIO Y EQUIPO / POR APERTURA DEL EJERCICIO		128,525.29
12410201AA140001	MOBILIARIO Y EQUIPO / POR APERTURA DEL EJERCICIO		270,787.14
12410201AA160001	MOBILIARIO Y EQUIPO / REFRIGERADOR		5,348.00
12410201EA160001	MOBILIARIO Y EQUIPO / SOFA		16,212.16
12410201FA140001	MOBILIARIO Y EQUIPO / POR APERTURA DEL EJERCICIO		79,072.00
12410201GA160001	MOBILIARIO Y EQUIPO / MESA		2,800.00
12410201RD140001	MOBILIARIO Y EQUIPO / POR APERTURA DEL EJERCICIO		7,715.24
12410201ZZ140001	MOBILIARIO Y EQUIPO / POR APERTURA DEL EJERCICIO		5,405.00
12410301AA140001	MOBILIARIO Y EQUIPO / POR APERTURA DEL EJERCICIO		2,581,025.12
12410301AA150001	MOBILIARIO Y EQUIPO / COMPUTADORA DE ESCRITORIO		60,846.64
12410301AA160001	MOBILIARIO Y EQUIPO / IMPRESORA		11,783.99
12410301AB140001	MOBILIARIO Y EQUIPO / POR APERTURA DEL EJERCICIO		5,584.46
12410301AC140001	MOBILIARIO Y EQUIPO / POR APERTURA DEL EJERCICIO		78,304.21
12410301EA140001	MOBILIARIO Y EQUIPO / POR APERTURA DEL EJERCICIO		947,913.84
12410301EA160001	MOBILIARIO Y EQUIPO / IMPRESORA		18,000.00
12410301EA160002	MOBILIARIO Y EQUIPO / IMPRESORA MULTIFUNCIONAL		17,330.03
12410301EB140001	MOBILIARIO Y EQUIPO / POR APERTURA DEL EJERCICIO		161,548.54
12410301FA140001	MOBILIARIO Y EQUIPO / POR APERTURA DEL EJERCICIO		193,187.29
12410301GA140001	MOBILIARIO Y EQUIPO / POR APERTURA DEL EJERCICIO		374,379.61
12410301GA150001	MOBILIARIO Y EQUIPO / COMPUTADORA DE ESCRITORIO		25,000.00
12410301GA160001	MOBILIARIO Y EQUIPO / LAPTOP		10,600.00
12410301GA160002	MOBILIARIO Y EQUIPO / TABLET		6,650.00
12410301GA160003	MOBILIARIO Y EQUIPO / IMPRESORA		4,800.00
12410301GA160004	MOBILIARIO Y EQUIPO / ESCANNER		3,100.00
12410301GC140001	MOBILIARIO Y EQUIPO / POR APERTURA DEL EJERCICIO		96,677.83
12410301ZZ140001	MOBILIARIO Y EQUIPO / POR APERTURA DEL EJERCICIO		104,216.52
12410901AA140001	MOBILIARIO Y EQUIPO / POR APERTURA DEL EJERCICIO		79,665.79
12410901AA160001	MOBILIARIO Y EQUIPO / TELEFONO CELULAR		8,909.00
12410901AA160002	MOBILIARIO Y EQUIPO / FOTOCOPIADORA		11,020.00
12410901FA140001	MOBILIARIO Y EQUIPO / POR APERTURA DEL EJERCICIO		52,344.50
12410901GA150001	MOBILIARIO Y EQUIPO / FOTOCOPIADORA		100,000.00
12410901GC140001	MOBILIARIO Y EQUIPO / POR APERTURA DEL EJERCICIO		2,500.00
12410901RD140001	MOBILIARIO Y EQUIPO / POR APERTURA DEL EJERCICIO		12,155.20
12410901ZZ140001	MOBILIARIO Y EQUIPO / POR APERTURA DEL EJERCICIO		77,233.75

ELABORÓ	REVISÓ	AUTORIZÓ
VICTOR HUGO GUILLEN MEZA	MARIA GUADALUPE DOMINGUEZ HERNANDEZ	MARIO ANTONIO GUILLEN DOMINGUEZ
TESORERO	**SINDICO**	**PRESIDENTE**

FECHA : 30 / 05 / 2017 **HOJA** 27 **DE** 41

COMITÁN DE DOMÍNGUEZ

Póliza de : Cierre
Num. Póliza : 12008725
Mov. Pptal : 0

Fecha Elaboración 29/05/2017 **Fecha de Aplicación** 31/12/2016 **Status :** Aplicada

CUENTA	DESCRIPCIÓN	DEBE	HABER
12420101AA140001	MOBILIARIO Y EQUIPO EDUCACIONAL Y RECREATIVO / POR APERTURA DEL EJERCICIO		260,945.11
12420101FA140001	MOBILIARIO Y EQUIPO EDUCACIONAL Y RECREATIVO / POR APERTURA DEL EJERCICIO		302,541.87
12420101FB140001	MOBILIARIO Y EQUIPO EDUCACIONAL Y RECREATIVO / POR APERTURA DEL EJERCICIO		11,700.00
12420101GA140001	MOBILIARIO Y EQUIPO EDUCACIONAL Y RECREATIVO / POR APERTURA DEL EJERCICIO		3,347,045.39
12420101GA160001	MOBILIARIO Y EQUIPO EDUCACIONAL Y RECREATIVO / PROYECTOR		11,100.00
12420101GC140001	MOBILIARIO Y EQUIPO EDUCACIONAL Y RECREATIVO / POR APERTURA DEL EJERCICIO		12,700.00
12420101RD140001	MOBILIARIO Y EQUIPO EDUCACIONAL Y RECREATIVO / POR APERTURA DEL EJERCICIO		21,850.00
12420101ZZ140001	MOBILIARIO Y EQUIPO EDUCACIONAL Y RECREATIVO / POR APERTURA DEL EJERCICIO		174,074.04
12420101ZZ160001	MOBILIARIO Y EQUIPO EDUCACIONAL Y RECREATIVO / BAFLES		7,200.00
12420201FA140001	MOBILIARIO Y EQUIPO EDUCACIONAL Y RECREATIVO / POR APERTURA DEL EJERCICIO		33,184.00
12420201ZZ140001	MOBILIARIO Y EQUIPO EDUCACIONAL Y RECREATIVO / POR APERTURA		102,261.42
12420301AA140001	MOBILIARIO Y EQUIPO EDUCACIONAL Y RECREATIVO / POR APERTURA DEL EJERCICIO		99,560.07
12420301AA150001	MOBILIARIO Y EQUIPO EDUCACIONAL Y RECREATIVO / CAMARA FOTOGRAFICA		2,950.00
12420301AA160001	MOBILIARIO Y EQUIPO EDUCACIONAL Y RECREATIVO / CAMARA FOTOGRAFICA		36,490.30
12420301AA160002	MOBILIARIO Y EQUIPO EDUCACIONAL Y RECREATIVO / SISTEMA DE VIDEO VIGILANCIA		274,604.00
12420301FA140001	MOBILIARIO Y EQUIPO EDUCACIONAL Y RECREATIVO / POR APERTURA DEL EJERCICIO		590.00
12420301FA160001	MOBILIARIO Y EQUIPO EDUCACIONAL Y RECREATIVO / SISTEMA DE VIDEO VIGILANCIA		1,444,695.01
12420301GA140001	MOBILIARIO Y EQUIPO EDUCACIONAL Y RECREATIVO / POR APERTURA DEL EJERCICIO		3,113,080.00
12420301GA150001	MOBILIARIO Y EQUIPO EDUCACIONAL Y RECREATIVO / CAMARA FOTOGRAFICA		9,000.00
12420301GA160001	MOBILIARIO Y EQUIPO EDUCACIONAL Y RECREATIVO / CAMARA FOTOGRAFICA		3,400.00
12420301GC140001	MOBILIARIO Y EQUIPO EDUCACIONAL Y RECREATIVO / POR APERTURA DEL EJERCICIO		8,983,036.36
12420301ZZ140001	MOBILIARIO Y EQUIPO EDUCACIONAL Y RECREATIVO / POR APERTURA DEL EJERCICIO		2,190.00

ELABORÓ	REVISÓ	AUTORIZÓ
VICTOR HUGO GUILLEN MEZA	MARIA GUADALUPE DOMINGUEZ HERNANDEZ	MARIO ANTONIO GUILLEN DOMINGUEZ
TESORERO	**SINDICO**	**PRESIDENTE**

FECHA : 30 / 05 / 2017 **HOJA** 28 **DE** 41

COMITÁN DE DOMÍNGUEZ

Póliza de : Cierre
Num. Póliza : 12008725
Mov. Pptal : 0

Fecha Elaboración 29/05/2017 **Fecha de Aplicación** 31/12/2016 **Status :** Aplicada

CUENTA	DESCRIPCIÓN	DEBE	HABER
12420301ZZ160001	MOBILIARIO Y EQUIPO EDUCACIONAL Y RECREATIVO / CAMARA FOTOGRAFICA		753,879.42
12420901FA140001	MOBILIARIO Y EQUIPO EDUCACIONAL Y RECREATIVO / POR APERTURA DEL EJERCICIO		60,902.00
12420901ZZ140001	MOBILIARIO Y EQUIPO EDUCACIONAL Y RECREATIVO / POR APERTURA DEL EJERCICIO		6,900.00
12430101AA160001	EQUIPO E INSTRUMENTAL MÉDICO Y DE LABORATORIO / CAMA GINECOLOGICA		9,985.00
12430101FA140001	EQUIPO E INSTRUMENTAL MÉDICO Y DE LABORATORIO / POR APERTURA DEL EJERCICIO		197,056.00
12430101FA150001	EQUIPO E INSTRUMENTAL MÉDICO Y DE LABORATORIO / EQUIPO DE RESPIRACION		30,333.00
12430101GA140001	EQUIPO E INSTRUMENTAL MÉDICO Y DE LABORATORIO / POR APERTURA DEL EJERCICIO		35,811.00
12430101RD140001	EQUIPO E INSTRUMENTAL MÉDICO Y DE LABORATORIO / POR APERTURA DEL EJERCICIO		1,394,991.00
12430201FA140001	EQUIPO E INSTRUMENTAL MÉDICO Y DE LABORATORIO / POR APERTURA DEL EJERCICIO		7,070.00
12440101AA140001	EQUIPO DE TRANSPORTE / POR APERTURA DEL EJERCICIO		2,249,838.49
12440101EA140001	EQUIPO DE TRANSPORTE / POR APERTURA DEL EJERCICIO		2,805,903.48
12440101FA140001	EQUIPO DE TRANSPORTE / POR APERTURA DEL EJERCICIO		6,564,947.89
12440101FA150001	EQUIPO DE TRANSPORTE / CAMIONETA		950,000.00
12440101FA160001	EQUIPO DE TRANSPORTE / CAMIONETA		1,500,000.00
12440101GA140001	EQUIPO DE TRANSPORTE / POR APERTURA DEL EJERCICIO		4,076,290.00
12440101GA160001	EQUIPO DE TRANSPORTE / CAMIONETA		1,950,000.00
12440101HA140001	EQUIPO DE TRANSPORTE / POR APERTURA DEL EJERCICIO		2,295,000.00
12440101ZZ140001	EQUIPO DE TRANSPORTE / POR APERTURA DEL EJERCICIO		13,113,447.07
12440101ZZ160001	EQUIPO DE TRANSPORTE / CAMION		4,894,500.00
12440201AA140001	EQUIPO DE TRANSPORTE / POR APERTURA DEL EJERCICIO		141,850.00
12440201FA140001	EQUIPO DE TRANSPORTE / POR APERTURA DEL EJERCICIO		78,320.00
12440201ZZ140001	EQUIPO DE TRANSPORTE / POR APERTURA DEL EJERCICIO		35,600.00
12450101FA140001	EQUIPO DE DEFENSA Y SEGURIDAD / POR APERTURA DEL EJERCICIO		1,262,250.05
12450101GA140001	EQUIPO DE DEFENSA Y SEGURIDAD / POR APERTURA DEL EJERCICIO		71,000.00
12450101GC140001	EQUIPO DE DEFENSA Y SEGURIDAD / POR APERTURA DEL EJERCICIO		1,307,618.57
12460201AA150001	MAQUINARIA, OTROS EQUIPOS Y HERRAMIENTAS / DESBROZADORA		95,534.08
12460201AA160001	MAQUINARIA, OTROS EQUIPOS Y HERRAMIENTAS / HIDROLAVADORA		8,729.00

ELABORÓ	REVISÓ	AUTORIZÓ
VICTOR HUGO GUILLEN MEZA	MARIA GUADALUPE DOMINGUEZ HERNANDEZ	MARIO ANTONIO GUILLEN DOMINGUEZ
TESORERO	**SINDICO**	**PRESIDENTE**

FECHA : 30 / 05 / 2017 **HOJA** 29 **DE** 41

COMITÁN DE DOMÍNGUEZ

Póliza de : Cierre
Num. Póliza : 12008725
Mov. Pptal : 0

Fecha Elaboración 29/05/2017 **Fecha de Aplicación** 31/12/2016 **Status :** Aplicada

CUENTA	DESCRIPCIÓN	DEBE	HABER
12460201AA160002	MAQUINARIA, OTROS EQUIPOS Y HERRAMIENTAS / PLANTA PARA SOLDAR		4,985.00
12460201FA140001	MAQUINARIA, OTROS EQUIPOS Y HERRAMIENTAS / POR APERTURA DEL EJERCICIO		25,760.00
12460201FB160001	MAQUINARIA, OTROS EQUIPOS Y HERRAMIENTAS / BOMBA SUMERGIBLE		1,690,475.48
12460301AA150001	MAQUINARIA, OTROS EQUIPOS Y HERRAMIENTAS / BAILARINA		80,285.92
12460301AC140001	MAQUINARIA, OTROS EQUIPOS Y HERRAMIENTAS / POR APERTURA DEL EJERCICIO		20,140.00
12460301EA140001	MAQUINARIA, OTROS EQUIPOS Y HERRAMIENTAS / POR APERTURA DEL EJERCICIO		128,992.00
12460301FB140001	MAQUINARIA, OTROS EQUIPOS Y HERRAMIENTAS / POR APERTURA DEL EJERCICIO		104,400.00
12460301ZZ140001	MAQUINARIA, OTROS EQUIPOS Y HERRAMIENTAS / POR APERTURA DEL EJERCICIO		234,315.25
12460401FA140001	MAQUINARIA, OTROS EQUIPOS Y HERRAMIENTAS / POR APERTURA DEL EJERCICIO		5,421.00
12460401GA150001	MAQUINARIA, OTROS EQUIPOS Y HERRAMIENTAS / AIRE ACONDICIONADO		125,000.00
12460501AA140001	MAQUINARIA, OTROS EQUIPOS Y HERRAMIENTAS / POR APERTURA DEL EJERCICIO		118,677.05
12460501FA140001	MAQUINARIA, OTROS EQUIPOS Y HERRAMIENTAS / POR APERTURA DEL EJERCICIO		592,786.38
12460501FA160001	MAQUINARIA, OTROS EQUIPOS Y HERRAMIENTAS / RADIO		453,155.07
12460501FA160002	MAQUINARIA, OTROS EQUIPOS Y HERRAMIENTAS / RADIO PORTATIL		5,220.00
12460501FC140001	MAQUINARIA, OTROS EQUIPOS Y HERRAMIENTAS / POR APERTURA DEL EJERCICIO		75,900.00
12460501GA140001	MAQUINARIA, OTROS EQUIPOS Y HERRAMIENTAS / POR APERTURA DEL EJERCICIO		690,821.39
12460501GA160001	MAQUINARIA, OTROS EQUIPOS Y HERRAMIENTAS / RADIO		162,596.04
12460501GC140001	MAQUINARIA, OTROS EQUIPOS Y HERRAMIENTAS / POR APERTURA DEL EJERCICIO		685,321.51
12460501ZZ140001	MAQUINARIA, OTROS EQUIPOS Y HERRAMIENTAS / POR APERTURA DEL EJERCICIO		54,590.68
12460601AA150001	MAQUINARIA, OTROS EQUIPOS Y HERRAMIENTAS / ALCOHOLIMETRO		5,998.00
12460601FA140001	MAQUINARIA, OTROS EQUIPOS Y HERRAMIENTAS / POR APERTURA DEL EJERCICIO		52,208.02
12460601GA140001	MAQUINARIA, OTROS EQUIPOS Y HERRAMIENTAS / POR APERTURA DEL EJERCICIO		675,000.00
12460601GA150001	MAQUINARIA, OTROS EQUIPOS Y HERRAMIENTAS / PLANTA DE LUZ		200,000.00

ELABORÓ	REVISÓ	AUTORIZÓ
VICTOR HUGO GUILLEN MEZA	MARIA GUADALUPE DOMINGUEZ HERNANDEZ	MARIO ANTONIO GUILLEN DOMINGUEZ
TESORERO	**SINDICO**	**PRESIDENTE**

FECHA : 30 / 05 / 2017 **HOJA** 30 **DE** 41

COMITÁN DE DOMÍNGUEZ

Póliza de : Cierre
Num. Póliza : 12008725
Mov. Pptal : 0

Fecha Elaboración 29/05/2017 **Fecha de Aplicación** 31/12/2016 **Status :** Aplicada

CUENTA	DESCRIPCIÓN	DEBE	HABER
12460601ZZ140001	MAQUINARIA, OTROS EQUIPOS Y HERRAMIENTAS / POR APERTURA DEL EJERCICIO		16,629.00
12460701AA140001	MAQUINARIA, OTROS EQUIPOS Y HERRAMIENTAS / POR APERTURA DEL EJERCICIO		292,847.98
12460701AB140001	MAQUINARIA, OTROS EQUIPOS Y HERRAMIENTAS / POR APERTURA DEL EJERCICIO		11,400.00
12460701FA140001	MAQUINARIA, OTROS EQUIPOS Y HERRAMIENTAS / POR APERTURA DEL EJERCICIO		673,600.86
12460701HA140001	MAQUINARIA, OTROS EQUIPOS Y HERRAMIENTAS / POR APERTURA DEL EJERCICIO		155,242.28
12460701ZZ140001	MAQUINARIA, OTROS EQUIPOS Y HERRAMIENTAS / POR APERTURA DEL EJERCICIO		17,466.00
12460901AA140001	MAQUINARIA, OTROS EQUIPOS Y HERRAMIENTAS / POR APERTURA DEL EJERCICIO		218,317.01
12460901FA140001	MAQUINARIA, OTROS EQUIPOS Y HERRAMIENTAS / POR APERTURA DEL EJERCICIO		349,706.31
12460901FA150001	MAQUINARIA, OTROS EQUIPOS Y HERRAMIENTAS / ASPERSORA		64,980.00
12460901GA140001	MAQUINARIA, OTROS EQUIPOS Y HERRAMIENTAS / POR APERTURA DEL EJERCICIO		132,413.75
12460901GC140001	MAQUINARIA, OTROS EQUIPOS Y HERRAMIENTAS / POR APERTURA DEL EJERCICIO		115,662.54
12460901ZZ140001	MAQUINARIA, OTROS EQUIPOS Y HERRAMIENTAS / POR APERTURA DEL EJERCICIO		44,328.97
12470101AA140001	COLECCIONES, OBRAS DE ARTE Y OBJETOS VALIOSOS / POR APERTURA DEL EJERCICIO		6,380.00
12470101FA140001	COLECCIONES, OBRAS DE ARTE Y OBJETOS VALIOSOS / POR APERTURA DEL EJERCICIO		68,324.00
12470101ZZ140001	COLECCIONES, OBRAS DE ARTE Y OBJETOS VALIOSOS / POR APERTURA DEL EJERCICIO		192,200.00
12510101AA140001	SOFTWARE / POR APERTURA DEL EJERCICIO		33,522.50
12510101GA140001	SOFTWARE / POR APERTURA DEL EJERCICIO		557,177.70
12510101GC140001	SOFTWARE / POR APERTURA DEL EJERCICIO		71,900.00
3211010101000001	RESULTADOS DEL EJERCICIO (AHORRO / DESAHORRO) / AHORRO DE LA GESTIÓN		-52,657,488.03
3211040101000001	RESULTADOS DEL EJERCICIO (AHORRO / DESAHORRO) / INCREMENTOS AL PATRIMONIO		-761,079.42
7331010101120215	FIANZAS Y GARANTÍAS RECIBIDAS POR DEUDAS A COBRAR / FIANZA DE ANTICIPO NO. 1076-02752-0 - 00120 AMPLIACION DE RED DE DISTRIBUCION DE ENERGIA ELECTRICA. FLORES DE LA CIENEGA		0.19
7331010101530002	FIANZAS Y GARANTÍAS RECIBIDAS POR DEUDAS A COBRAR / FIANZA DE ANTICIPO NO. 1210-00712-6 - 30002 - PERFORACIÓN DE POZO PROFUNDO, FRACC. VALLE BALUN CANAN.		1,274,939.15

ELABORÓ	REVISÓ	AUTORIZÓ
VICTOR HUGO GUILLEN MEZA	MARIA GUADALUPE DOMINGUEZ HERNANDEZ	MARIO ANTONIO GUILLEN DOMINGUEZ
TESORERO	**SINDICO**	**PRESIDENTE**

FECHA : 30 / 05 / 2017 **HOJA** 31 **DE** 41

COMITÁN DE DOMÍNGUEZ

Póliza de : Cierre
Num. Póliza : 12008725
Mov. Pptal : 0

Fecha Elaboración 29/05/2017 **Fecha de Aplicación** 31/12/2016 **Status :** Aplicada

CUENTA	DESCRIPCIÓN	DEBE	HABER
7331010101530010	FIANZAS Y GARANTÍAS RECIBIDAS POR DEUDAS A COBRAR / FIANZA DE ANTICIPO NO. 1606602 - 30010 - CONSTRUCCIÓN DE SISTEMA DE AGUA POTABLE (1A. ETAPA)		750,000.00
7331010101530011	FIANZAS Y GARANTÍAS RECIBIDAS POR DEUDAS A COBRAR / FIANZA DE ANTICIPO NO. 3889-00819-8 - 30011 - REHABILITACIÓN DEL SISTEMA INTEGRAL DE AGUA POTABLE		1,344,006.97
7331010101530043	FIANZAS Y GARANTÍAS RECIBIDAS POR DEUDAS A COBRAR / FIANZA DE ANTICIPO NO. 1076-11518-0 - 30043 - REHABILITACIÓN DE DREN PLUVIAL. BARRIO YALCHIVOL.		2,024,715.81
7331010101540071	FIANZAS Y GARANTÍAS RECIBIDAS POR DEUDAS A COBRAR / FIANZA DE ANTICIPO NO. 1679403 - 40071 - REHABILITACION DE RED DE DRENAJE SANITARIO, BARRIO EL XXV.		278,582.82
7331010101630016	FIANZAS Y GARANTÍAS RECIBIDAS POR DEUDAS A COBRAR / FIANZA DE ANTICIPO NO. 5381-03294-5 - 30016 - AMPLIACION DE RED DE DRENAJE SANITARIO (CALLE 8A. SUR ORIENTE ENTRE PERIFERICO SUR ORIENTE Y RIO GRANDE), BARRIO CERRITO NITRE		303,944.94
7331010101630020	FIANZAS Y GARANTÍAS RECIBIDAS POR DEUDAS A COBRAR / FIANZA DE ANTICIPO NO. 1717913 - 30020 - AMPLIACION DE DRENAJE PLUVIAL (CALLE CAOBA Y 6A. AVENIDA ORIENTE SUR), FRACCIONAMIENTO EL LAUREL		669,141.43
7331010101630022	FIANZAS Y GARANTÍAS RECIBIDAS POR DEUDAS A COBRAR / FIANZA DE ANTICIPO NO. 1325-00863-2 - 30022 - AMPLIACION DE RED DE DRENAJE SANITARIO (PRIVADA DE LA CALLE CENTRAL BENITO JUAREZ ENTRE CALLE CENTRAL BENITO JUAREZ Y CALLE ANDRES MANUEL LOPEZ OBRADOR), BA		137,488.10
7331010101630024	FIANZAS Y GARANTÍAS RECIBIDAS POR DEUDAS A COBRAR / FIANZA DE ANTICIPO NO. 3471-02748-4 - 30024 - REHABILITACION DE RED DE DRENAJE SANITARIO (CALLE 18 DE MARZO ENTRE LA 30A. SUR ORIENTE Y 35A. SUR ORIENTE), COL. MARIANO N. RUIZ		464,863.44
7331010101630025	FIANZAS Y GARANTÍAS RECIBIDAS POR DEUDAS A COBRAR / FIANZA DE ANTICIPO NO. 1711467 - 30025 - AMPLIACION DE RED DE DRENAJE SANITARIO (PROLONGACION DE LA 4A. CALLE SUR ORIENTE ENTRE PROLONGACION DE LA AVENIDA PARAISO Y CALLE NIÑOS HEROES), BARRIO 27 DE JUN		207,747.73
7331010101630026	FIANZAS Y GARANTÍAS RECIBIDAS POR DEUDAS A COBRAR / FIANZA DE ANTICIPO NO. 8161-00732-8 - 30026 - AMPLIACION DE DRENAJE PLUVIAL (4TA. CALLE NORTE ORIENTE ENTRE 9A Y 10A AVENIDA OTE. NORTE.), BARRIO EL JORDAN 2A. SECCION.		117,388.45
7331010101630061	FIANZAS Y GARANTÍAS RECIBIDAS POR DEUDAS A COBRAR / FIANZA DE ANTICIPO NO. 1723885 - 30061 - AMPLIACION DE RED DE DRENAJE PLUVIAL EN AV. LIBERTAD ENTRE CALLE INDEPENDENCIA Y CALLE 24A. SUR ORIENTE FRANCISCO I. MADERO.		55,188.69

ELABORÓ	REVISÓ	AUTORIZÓ
VICTOR HUGO GUILLEN MEZA	MARIA GUADALUPE DOMINGUEZ HERNANDEZ	MARIO ANTONIO GUILLEN DOMINGUEZ
TESORERO	**SINDICO**	**PRESIDENTE**

FECHA : 30 / 05 / 2017 **HOJA** 32 **DE** 41

COMITÁN DE DOMÍNGUEZ

Póliza de : Cierre
Num. Póliza : 12008725
Mov. Pptal : 0

Fecha Elaboración 29/05/2017 **Fecha de Aplicación** 31/12/2016 **Status :** Aplicada

CUENTA	DESCRIPCIÓN	DEBE	HABER
7331010101630062	FIANZAS Y GARANTÍAS RECIBIDAS POR DEUDAS A COBRAR / FIANZA DE ANTICIPO NO. 8161-01004-3 - 30062 - AMPLIACION DE RED DE DRENAJE SANITARIO (16A. AVENIDA ORIENTE SUR ENTRE 15A. CALLE SUR ORIENTE Y 16A. CALLE SUR ORIENTE)		182,340.81
7331010101630064	FIANZAS Y GARANTÍAS RECIBIDAS POR DEUDAS A COBRAR / FIANZA DE ANTICIPO NO. 3471-02752-1 - 30064 - AMPLIACION DE RED DE DRENAJE SANITARIO (4A. CALLE SUR ORIENTE ENTRE 12A. AVENIDA OTE. SUR Y PERIFERICO ORIENTE SUR), BARRIO LOS OLIVOS		330,429.59
7331010101630067	FIANZAS Y GARANTÍAS RECIBIDAS POR DEUDAS A COBRAR / FIANZA DE ANTICIPO NO. 16A21036 - 30067 - AMPLIACION DE RED DE DRENAJE SANITARIO (13A. AVENIDA PTE. NTE. Y 9A. CALLE NTE. PTE.). BARRIO EL PIEDRON		133,738.05
7331010101630079	FIANZAS Y GARANTÍAS RECIBIDAS POR DEUDAS A COBRAR / FIANZA DE ANTICIPO NO. 8161-02029-5 - 30079 - AMPLIACION DE RED DE DISTRIBUCION DE AGUA POTABLE		80,125.92
7331010101630080	FIANZAS Y GARANTÍAS RECIBIDAS POR DEUDAS A COBRAR / FIANZA DE ANTICIPO NO. 16A28174 - 30080 - AMPLIACION DE RED DE DRENAJE SANITARIO (PROLONGACION DE LA 7A. CALLE NORTE PONIENTE ENTRE 13A. AVENIDA PONIENTE NORTE Y 16A. AVENIDA PONIENTE NORTE), BARRIO LA		160,219.03
7331010101630081	FIANZAS Y GARANTÍAS RECIBIDAS POR DEUDAS A COBRAR / FIANZA DE ANTICIPO NO. 1742506 - 30081 - AMPLIACION DE RED DE DRENAJE SANITARIO (4A. CALLE SUR ORIENTE, AVENIDA PRIVADA), FRACC. EL JOCOTE		250,896.34
7331010101630089	FIANZAS Y GARANTÍAS RECIBIDAS POR DEUDAS A COBRAR / FIANZA DE ANTICIPO NO. 16A29716 - 30089 - REHABILITACION DE CALLE CON MEZCLA ASFALTICA EN CALLE CAMINO VIEJO, BARRIO EL CEDRO.		313,197.86
7331010101630091	FIANZAS Y GARANTÍAS RECIBIDAS POR DEUDAS A COBRAR / FIANZA DE ANTICIPO NO. 16A28944 - 30091 - PAVIMENTACION DE CALLEJON DE LA 4A. PONIENTE SUR, BARRIO LA PILETA		65,656.79
7331010101630101	FIANZAS Y GARANTÍAS RECIBIDAS POR DEUDAS A COBRAR / FIANZA DE ANTICIPO NO. 8161-02600-4 - 30101 - PAVIMENTACION EN CALLES CON CONCRETO HIDRAULICO, EN AVENIDA LAS BUGAMBILIAS, CALLE CLAVEL, CALLE LA GARDENIAS Y CALLE EL TULE. BARRIO CERRITO CONCEPCION.		255,000.00
7331010101630102	FIANZAS Y GARANTÍAS RECIBIDAS POR DEUDAS A COBRAR / FIANZA DE ANTICIPO NO. 3471-03346-1 - 30102 - AMPLIACION DE SISTEMA DE AGUA POTABLE, RANCHERIA SAN ANTONIO Z		305,907.30
7331010101630103	FIANZAS Y GARANTÍAS RECIBIDAS POR DEUDAS A COBRAR / FIANZA DE ANTICIPO NO. 1325-02394-9 - 30103 - CONSTRUCCION DE RED DE DISTRIBUCION DE ENERGIA ELECTRICA		234,749.14
7331010101630106	FIANZAS Y GARANTÍAS RECIBIDAS POR DEUDAS A COBRAR / FIANZA DE ANTICIPO NO. 16A43442 - 30106 - AMPLIACION DE RED DE DRENAJE SANITARIO, (FRACC. SALUBRIDAD Y ASISTENCIA S.S.A.		600,587.31

ELABORÓ	REVISÓ	AUTORIZÓ
VICTOR HUGO GUILLEN MEZA	MARIA GUADALUPE DOMINGUEZ HERNANDEZ	MARIO ANTONIO GUILLEN DOMINGUEZ
TESORERO	**SINDICO**	**PRESIDENTE**

FECHA : 30 / 05 / 2017 **HOJA** 33 **DE** 41

COMITÁN DE DOMÍNGUEZ

Póliza de : Cierre
Num. Póliza : 12008725
Mov. Pptal : 0

Fecha Elaboración 29/05/2017 **Fecha de Aplicación** 31/12/2016 **Status :** Aplicada

CUENTA	DESCRIPCIÓN	DEBE	HABER
7331010101630107	FIANZAS Y GARANTÍAS RECIBIDAS POR DEUDAS A COBRAR / FIANZA DE ANTICIPO NO. 1325-03094-3 - 30107 - AMPLIACION DE RED DE DRENAJE SANITARIO (EN AVENIDAS PINO SUAREZ, ORQUIDEA Y SAN JOSE Y CALLES SAN JUDAS TADEO Y GUADALUPE TEPEYEC), COL. PARAISO CHICHIMA		579,153.82
7331010101630108	FIANZAS Y GARANTÍAS RECIBIDAS POR DEUDAS A COBRAR / FIANZA DE ANTICIPO NO. 8161-04134-2 - 30108 - AMPLIACION DE RED DE DRENAJE SANITARIO BOULEVARD DEL HOSPITAL DE LA MUJER HACIA LA PLANTA DE TRATAMIENTO (CAUCE PRINCIPAL CHICHIMA ACAPETAGUA)		2,794,210.64
7331010101630109	FIANZAS Y GARANTÍAS RECIBIDAS POR DEUDAS A COBRAR / FIANZA DE ANTICIPO NO. 1325-03323-0 - 30109 - REHABILITACION DE RED DE DRENAJE SANITARIO (CAUCE PRINCIPAL BARRIO EL XXV, BARRIO PUENTE HIDALGO Y BARRIO YALCHIVOL)		2,782,832.04
7331010101630110	FIANZAS Y GARANTÍAS RECIBIDAS POR DEUDAS A COBRAR / FIANZA DE ANTICIPO NO. 1325-02718-5 - 30110 - MEJORAMIENTO DE ALUMBRADO PUBLICO (5A. CALLE NORTE ORIENTE ENTRE PERIFERICO Y LA CALLE JACARANDAS), BARRIO EL CEDRO.		313,278.15
7331010101630111	FIANZAS Y GARANTÍAS RECIBIDAS POR DEUDAS A COBRAR / FIANZA DE ANTICIPO NO. 1325-02548-0 - 30111 - REHABILITACION DE RED DE DRENAJE SANITARIO (LIBRAMIENTO ORIENTE NORTE ENTRE 3A CALLE NTE OTE Y 3A. CALLE SUR OTE.), BARRIO JERUSALEN		352,982.14
7331010101690001	FIANZAS Y GARANTÍAS RECIBIDAS POR DEUDAS A COBRAR / FIANZA DE ANTICIPO NO. 1710956 - 90001 - REHABILITACION DEL SISTEMA DE AGUA POTABLE, BARRIO EL CEDRO		3,861,643.29
7331010102530002	FIANZAS Y GARANTÍAS RECIBIDAS POR DEUDAS A COBRAR / FIANZA DE CUMPLIMIENTO NO. 1210-00714-8 - 30002 - PERFORACIÓN DE POZO PROFUNDO, FRACC. VALLE BALUN CANAN.		254,987.83
7331010102530010	FIANZAS Y GARANTÍAS RECIBIDAS POR DEUDAS A COBRAR / FIANZA DE CUMPLIMIENTO NO. 1606603 - 30010 - CONSTRUCCIÓN DE SISTEMA DE AGUA POTABLE (1A. ETAPA)		150,000.00
7331010102530011	FIANZAS Y GARANTÍAS RECIBIDAS POR DEUDAS A COBRAR / FIANZA DE CUMPLIMIENTO NO. 3889-00820-2 - 30011 - REHABILITACIÓN DEL SISTEMA INTEGRAL DE AGUA POTABLE		268,801.39
7331010102530043	FIANZAS Y GARANTÍAS RECIBIDAS POR DEUDAS A COBRAR / FIANZA DE CUMPLIMIENTO NO. 1076-11519-3 - 30043 - REHABILITACIÓN DE DREN PLUVIAL. BARRIO YALCHIVOL.		674,905.27
7331010102540071	FIANZAS Y GARANTÍAS RECIBIDAS POR DEUDAS A COBRAR / FIANZA DE CUMPLIMIENTO NO. 1679404 - 40071 - REHABILITACION DE RED DE DRENAJE SANITARIO, BARRIO EL XXV.		55,716.56

ELABORÓ	REVISÓ	AUTORIZÓ
VICTOR HUGO GUILLEN MEZA	MARIA GUADALUPE DOMINGUEZ HERNANDEZ	MARIO ANTONIO GUILLEN DOMINGUEZ
TESORERO	**SINDICO**	**PRESIDENTE**

FECHA : 30 / 05 / 2017 **HOJA** 34 **DE** 41

COMITÁN DE DOMÍNGUEZ

Póliza de : Cierre
Num. Póliza : 12008725
Mov. Pptal : 0

Fecha Elaboración 29/05/2017 **Fecha de Aplicación** 31/12/2016 **Status :** Aplicada

CUENTA	DESCRIPCIÓN	DEBE	HABER
7331010102630016	FIANZAS Y GARANTÍAS RECIBIDAS POR DEUDAS A COBRAR / FIANZA DE CUMPLIMIENTO NO. 5381-03293-0 - 30016 - AMPLIACION DE RED DE DRENAJE SANITARIO (CALLE 8A. SUR ORIENTE ENTRE PERIFERICO SUR ORIENTE Y RIO GRANDE), BARRIO CERRITO NITRE		101,314.98
7331010102630020	FIANZAS Y GARANTÍAS RECIBIDAS POR DEUDAS A COBRAR / FIANZA DE CUMPLIMIENTO NO. 1717914 - 30020 - AMPLIACION DE DRENAJE PLUVIAL (CALLE CAOBA Y 6A. AVENIDA ORIENTE SUR), FRACCIONAMIENTO EL LAUREL		223,047.14
7331010102630022	FIANZAS Y GARANTÍAS RECIBIDAS POR DEUDAS A COBRAR / FIANZA DE CUMPLIMIENTO NO. 1325-00864-9 - 30022 - AMPLIACION DE RED DE DRENAJE SANITARIO (PRIVADA DE LA CALLE CENTRAL BENITO JUAREZ ENTRE CALLE CENTRAL BENITO JUAREZ Y CALLE ANDRES MANUEL LOPEZ OBRADOR)		45,829.37
7331010102630024	FIANZAS Y GARANTÍAS RECIBIDAS POR DEUDAS A COBRAR / FIANZA DE CUMPLIMIENTO NO. 3471-02751-0 - 30024 - REHABILITACION DE RED DE DRENAJE SANITARIO (CALLE 18 DE MARZO ENTRE LA 30A. SUR ORIENTE Y 35A. SUR ORIENTE), COL. MARIANO N. RUIZ		154,954.48
7331010102630025	FIANZAS Y GARANTÍAS RECIBIDAS POR DEUDAS A COBRAR / FIANZA DE CUMPLIMIENTO NO. 1711474 - 30025 - AMPLIACION DE RED DE DRENAJE SANITARIO (PROLONGACION DE LA 4A. CALLE SUR ORIENTE ENTRE PROLONGACION DE LA AVENIDA PARAISO Y CALLE NIÑOS HEROES), BARRIO 27 DE		69,249.24
7331010102630026	FIANZAS Y GARANTÍAS RECIBIDAS POR DEUDAS A COBRAR / FIANZA DE CUMPLIMIENTO NO. 8161-00733-7 - 30026 - AMPLIACION DE DRENAJE PLUVIAL (4TA. CALLE NORTE ORIENTE ENTRE 9A Y 10A AVENIDA OTE. NORTE.), BARRIO EL JORDAN 2A. SECCION.		39,129.48
7331010102630061	FIANZAS Y GARANTÍAS RECIBIDAS POR DEUDAS A COBRAR / FIANZA DE CUMPLIMIENTO NO. 1723887 - 30061 - AMPLIACION DE RED DE DRENAJE PLUVIAL EN AV. LIBERTAD ENTRE CALLE INDEPENDENCIA Y CALLE 24A. SUR ORIENTE FRANCISCO I. MADERO.		18,396.23
7331010102630062	FIANZAS Y GARANTÍAS RECIBIDAS POR DEUDAS A COBRAR / FIANZA DE CUMPLIMIENTO NO. 8161-01005-0 - 30062 - AMPLIACION DE RED DE DRENAJE SANITARIO (16A. AVENIDA ORIENTE SUR ENTRE 15A. CALLE SUR ORIENTE Y 16A. CALLE SUR ORIENTE)		60,780.27
7331010102630064	FIANZAS Y GARANTÍAS RECIBIDAS POR DEUDAS A COBRAR / FIANZA DE CUMPLIMIENTO NO. 3471-02753-6 - 30064 - AMPLIACION DE RED DE DRENAJE SANITARIO (4A. CALLE SUR ORIENTE ENTRE 12A. AVENIDA OTE. SUR Y PERIFERICO ORIENTE SUR), BARRIO LOS OLIVOS		110,143.20
7331010102630067	FIANZAS Y GARANTÍAS RECIBIDAS POR DEUDAS A COBRAR / FIANZA DE CUMPLIMIENTO NO. 16A21040 - 30067 - AMPLIACION DE RED DE DRENAJE SANITARIO (13A. AVENIDA PTE. NTE. Y 9A. CALLE NTE. PTE.). BARRIO EL PIEDRON		45,579.35

ELABORÓ	REVISÓ	AUTORIZÓ
VICTOR HUGO GUILLEN MEZA	MARIA GUADALUPE DOMINGUEZ HERNANDEZ	MARIO ANTONIO GUILLEN DOMINGUEZ
TESORERO	**SINDICO**	**PRESIDENTE**

FECHA : 30 / 05 / 2017 **HOJA** 35 **DE** 41

COMITÁN DE DOMÍNGUEZ

Póliza de : Cierre
Num. Póliza : 12008725
Mov. Pptal : 0

Fecha Elaboración 29/05/2017 **Fecha de Aplicación** 31/12/2016 **Status :** Aplicada

CUENTA	DESCRIPCIÓN	DEBE	HABER
7331010102630079	FIANZAS Y GARANTÍAS RECIBIDAS POR DEUDAS A COBRAR / FIANZA DE CUMPLIMIENTO NO. 8161-02030-1 - 30079 - AMPLIACION DE RED DE DISTRIBUCION DE AGUA POTABLE		26,708.64
7331010102630080	FIANZAS Y GARANTÍAS RECIBIDAS POR DEUDAS A COBRAR / FIANZA DE CUMPLIMIENTO NO. 16A28175 - 30080 - AMPLIACION DE RED DE DRENAJE SANITARIO (PROLONGACION DE LA 7A. CALLE NORTE PONIENTE ENTRE 13A. AVENIDA PONIENTE NORTE Y 16A. AVENIDA PONIENTE NORTE), BARRIO		53,406.34
7331010102630081	FIANZAS Y GARANTÍAS RECIBIDAS POR DEUDAS A COBRAR / FIANZA DE CUMPLIMIENTO NO. 1742514 - 30081 - AMPLIACION DE RED DE DRENAJE SANITARIO (4A. CALLE SUR ORIENTE, AVENIDA PRIVADA), FRACC. EL JOCOTE		83,632.11
7331010102630089	FIANZAS Y GARANTÍAS RECIBIDAS POR DEUDAS A COBRAR / FIANZA DE CUMPLIMIENTO NO. 16A29719 - 30089 - REHABILITACION DE CALLE CON MEZCLA ASFALTICA EN CALLE CAMINO VIEJO, BARRIO EL CEDRO.		104,399.29
7331010102630091	FIANZAS Y GARANTÍAS RECIBIDAS POR DEUDAS A COBRAR / FIANZA DE CUMPLIMIENTO NO. 16A28945 - 30091 - PAVIMENTACION DE CALLEJON DE LA 4A. PONIENTE SUR, BARRIO LA PILETA		21,885.60
7331010102630101	FIANZAS Y GARANTÍAS RECIBIDAS POR DEUDAS A COBRAR / FIANZA DE CUMPLIMIENTO NO. 8161-02601-5 - 30101 - PAVIMENTACION EN CALLES CON CONCRETO HIDRAULICO, EN AVENIDA LAS BUGAMBILIAS, CALLE CLAVEL, CALLE LA GARDENIAS Y CALLE EL TULE. BARRIO CERRITO CONCEPCIO		85,000.00
7331010102630102	FIANZAS Y GARANTÍAS RECIBIDAS POR DEUDAS A COBRAR / FIANZA DE CUMPLIMIENTO NO. 3471-03347-6 - 30102 - AMPLIACION DE SISTEMA DE AGUA POTABLE, RANCHERIA SAN ANTONIO Z		101,969.10
7331010102630103	FIANZAS Y GARANTÍAS RECIBIDAS POR DEUDAS A COBRAR / FIANZA DE CUMPLIMIENTO NO. 1325-02396-5 - 30103 - CONSTRUCCION DE RED DE DISTRIBUCION DE ENERGIA ELECTRICA		78,249.71
7331010102630106	FIANZAS Y GARANTÍAS RECIBIDAS POR DEUDAS A COBRAR / FIANZA DE CUMPLIMIENTO NO. 16A43449 - 30106 - AMPLIACION DE RED DE DRENAJE SANITARIO, (FRACC. SALUBRIDAD Y ASISTENCIA S.S.A.		200,195.77
7331010102630107	FIANZAS Y GARANTÍAS RECIBIDAS POR DEUDAS A COBRAR / FIANZA DE CUMPLIMIENTO NO. 1325-03095-8 - 30107 - AMPLIACION DE RED DE DRENAJE SANITARIO (EN AVENIDAS PINO SUAREZ, ORQUIDEA Y SAN JOSE Y CALLES SAN JUDAS TADEO Y GUADALUPE TEPEYEC), COL. PARAISO CHICHIM		193,051.27
7331010102630108	FIANZAS Y GARANTÍAS RECIBIDAS POR DEUDAS A COBRAR / FIANZA DE CUMPLIMIENTO NO. 8161-03745-5 - 30108 - AMPLIACION DE RED DE DRENAJE SANITARIO BOULEVARD DEL HOSPITAL DE LA MUJER HACIA LA PLANTA DE TRATAMIENTO (CAUCE PRINCIPAL CHICHIMA ACAPETAGUA)		931,403.55

ELABORÓ	REVISÓ	AUTORIZÓ
VICTOR HUGO GUILLEN MEZA	MARIA GUADALUPE DOMINGUEZ HERNANDEZ	MARIO ANTONIO GUILLEN DOMINGUEZ
TESORERO	**SINDICO**	**PRESIDENTE**

FECHA : 30 / 05 / 2017 **HOJA** 36 **DE** 41

COMITÁN DE DOMÍNGUEZ

Póliza de : Cierre
Num. Póliza : 12008725
Mov. Pptal : 0

Fecha Elaboración 29/05/2017 **Fecha de Aplicación** 31/12/2016 **Status :** Aplicada

CUENTA	DESCRIPCIÓN	DEBE	HABER
7331010102630109	FIANZAS Y GARANTÍAS RECIBIDAS POR DEUDAS A COBRAR / FIANZA DE CUMPLIMIENTO NO. 1325-03324-1 - 30109 - REHABILITACION DE RED DE DRENAJE SANITARIO (CAUCE PRINCIPAL BARRIO EL XXV, BARRIO PUENTE HIDALGO Y BARRIO YALCHIVOL)		927,610.68
7331010102630110	FIANZAS Y GARANTÍAS RECIBIDAS POR DEUDAS A COBRAR / FIANZA DE CUMPLIMIENTO NO. 1325-02719-0 - 30110 - MEJORAMIENTO DE ALUMBRADO PUBLICO (5A. CALLE NORTE ORIENTE ENTRE PERIFERICO Y LA CALLE JACARANDAS), BARRIO EL CEDRO.		104,426.05
7331010102630111	FIANZAS Y GARANTÍAS RECIBIDAS POR DEUDAS A COBRAR / FIANZA DE CUMPLIMIENTO NO. 1325-02550-3 - 30111 - REHABILITACION DE RED DE DRENAJE SANITARIO (LIBRAMIENTO ORIENTE NORTE ENTRE 3A CALLE NTE OTE Y 3A. CALLE SUR OTE.), BARRIO JERUSALEN		117,660.71
7331010102690001	FIANZAS Y GARANTÍAS RECIBIDAS POR DEUDAS A COBRAR / FIANZA DE CUMPLIMIENTO NO. 1710961 - 90001 - REHABILITACION DEL SISTEMA DE AGUA POTABLE, BARRIO EL CEDRO		1,287,214.43
7331010103530041	FIANZAS Y GARANTÍAS RECIBIDAS POR DEUDAS A COBRAR / FIANZA DE VICIOS OCULTOS NO. 3410-00347-0 - 30041 - AMPLIACIÓN DE RED DE DRENAJE SANITARIO. BARRIO EL MIRADOR.		27,340.64
7331010103530042	FIANZAS Y GARANTÍAS RECIBIDAS POR DEUDAS A COBRAR / FIANZA DE VICIOS OCULTOS NO. 6029-43809-1 - 30042 - REHABILITACIÓN DE RED DE DRENAJE SANITARIO. BARRIO PUENTE HIDALGO.		54,283.89
7331010103530044	FIANZAS Y GARANTÍAS RECIBIDAS POR DEUDAS A COBRAR / FIANZA DE VICIOS OCULTOS NO. 1640212 - 30044 - AMPLIACIÓN DE RED DE DISTRIBUCIÓN DE ENERGÍA ELÉCTRICA, PASHTON ACAPULCO.		167,257.10
7331010103530045	FIANZAS Y GARANTÍAS RECIBIDAS POR DEUDAS A COBRAR / FIANZA DE VICIOS OCULTOS NO. 1076-09619-5 - 30045 - AMPLIACIÓN DE RED DE DISTRIBUCIÓN DE ENERGÍA ELÉCTRICA		293,651.40
7331010103530046	FIANZAS Y GARANTÍAS RECIBIDAS POR DEUDAS A COBRAR / FIANZA DE VICIOS OCULTOS NO. 1642217 - 30046 - CONSTRUCCIÓN DE DISPENSARIO MÉDICO		122,847.47
7331010103530051	FIANZAS Y GARANTÍAS RECIBIDAS POR DEUDAS A COBRAR / FIANZA DE VICIOS OCULTOS NO. 1076-11474-5 - 30051 - CONSTRUCCIÓN DE 2 AULAS ADOSADAS CON SERVICIOS SANITARIOS EN ESCUELA PRIMARIA BILINGÜE "VICENTE RAMÓN GUERRERO SALDAÑA", CLAVE: 07DPB3275Y, PASHTON AC		115,650.93
7331010103530052	FIANZAS Y GARANTÍAS RECIBIDAS POR DEUDAS A COBRAR / FIANZA DE VICIOS OCULTOS NO. 1076-11638-3 - 30052 - CONSTRUCCIÓN DE AULA EN ESCUELA PREESCOLAR CONAFE, CLAVE: 07KJN4479T		31,266.68

ELABORÓ	REVISÓ	AUTORIZÓ
VICTOR HUGO GUILLEN MEZA	MARIA GUADALUPE DOMINGUEZ HERNANDEZ	MARIO ANTONIO GUILLEN DOMINGUEZ
TESORERO	**SINDICO**	**PRESIDENTE**

FECHA : 30 / 05 / 2017 **HOJA** 37 **DE** 41

COMITÁN DE DOMÍNGUEZ

Póliza de : Cierre
Num. Póliza : 12008725
Mov. Pptal : 0

Fecha Elaboración 29/05/2017 **Fecha de Aplicación** 31/12/2016 **Status :** Aplicada

CUENTA	DESCRIPCIÓN	DEBE	HABER
7331010103530053	FIANZAS Y GARANTÍAS RECIBIDAS POR DEUDAS A COBRAR / FIANZA DE VICIOS OCULTOS NO. 3471-22777-0 - 30053 - PAVIMENTACIÓN DE CALLES		1,100,000.00
7331010103530056	FIANZAS Y GARANTÍAS RECIBIDAS POR DEUDAS A COBRAR / FIANZA DE VICIOS OCULTOS NO. 6029-43005-3 - 30056 - MANTENIMIENTO DE ESC. PRIM. RURAL FEDERAL RAFAEL RAMIREZ CASTAÑEDA, CLAVE 07DPR0770E, BARRIO LOS SABINOS.		34,649.30
7331010103530057	FIANZAS Y GARANTÍAS RECIBIDAS POR DEUDAS A COBRAR / FIANZA DE VICIOS OCULTOS NO. 6029-42992-3 - 30057 - CONSTRUCCIÓN DE PISO FIRME.		31,393.42
7331010103530058	FIANZAS Y GARANTÍAS RECIBIDAS POR DEUDAS A COBRAR / FIANZA DE VICIOS OCULTOS NO. 6029-42993-2 - 30058 - REHABILITACIÓN DE TECHO FIRME.		89,163.93
7331010103530059	FIANZAS Y GARANTÍAS RECIBIDAS POR DEUDAS A COBRAR / FIANZA DE VICIOS OCULTOS NO. 6029-43805-1 - 30059 - CONSTRUCCIÓN DE TANQUES DE FERROCEMENTO PARA EL ALMACENAMIENTO DE AGUA		31,556.25
7331010103530060	FIANZAS Y GARANTÍAS RECIBIDAS POR DEUDAS A COBRAR / FIANZA DE VICIOS OCULTOS NO. 1076-11639-2 - 30060 - CONSTRUCCIÓN DE MODULO SANITARIO EN ESCUELA TELESECUNDARIA NO. 1387 "ROSARIO CASTELLANOS FIGUEROA", CLAVE E: 07ETV1410Y		42,427.60
7331010103530061	FIANZAS Y GARANTÍAS RECIBIDAS POR DEUDAS A COBRAR / FIANZA DE VICIOS OCULTOS NO. 1076-12025-2 - 30061 - CONSTRUCCIÓN DE PISO FIRME		50,145.60
7331010103530062	FIANZAS Y GARANTÍAS RECIBIDAS POR DEUDAS A COBRAR / FIANZA DE VICIOS OCULTOS NO. 6029-43804-6 - 30062 - REHABILITACIÓN DE TECHO FIRME		77,349.87
7331010103530063	FIANZAS Y GARANTÍAS RECIBIDAS POR DEUDAS A COBRAR / FIANZA DE VICIOS OCULTOS NO. 1076-12124-2 - 30063 - CONSTRUCCIÓN DE TANQUES DE FERROCEMENTO PARA EL ALMACENAMIENTO DE AGUA		24,343.39
7331010103530065	FIANZAS Y GARANTÍAS RECIBIDAS POR DEUDAS A COBRAR / FIANZA DE VICIOS OCULTOS NO. 6029-43839-2 - 30065 - CONSTRUCCIÓN DE TANQUES DE FERROCEMENTO PARA EL ALMACENAMIENTO DE AGUA		37,870.09
7331010103530066	FIANZAS Y GARANTÍAS RECIBIDAS POR DEUDAS A COBRAR / FIANZA DE VICIOS OCULTOS NO. 1076-12135-4 - 30066 - CONSTRUCCION DE PISO FIRME		25,403.10
7331010103530067	FIANZAS Y GARANTÍAS RECIBIDAS POR DEUDAS A COBRAR / FIANZA DE VICIOS OCULTOS NO. 1076-12133-0 - 30067 - REHABILITACION DE TECHO FIRME		77,491.80
7331010103530068	FIANZAS Y GARANTÍAS RECIBIDAS POR DEUDAS A COBRAR / FIANZA DE VICIOS OCULTOS NO. 1678984 - 30068 - AMPLIACION DE SISTEMA DE AGUA POTABLE (2A. ETAPA)		238,144.77

ELABORÓ	REVISÓ	AUTORIZÓ
VICTOR HUGO GUILLEN MEZA	MARIA GUADALUPE DOMINGUEZ HERNANDEZ	MARIO ANTONIO GUILLEN DOMINGUEZ
TESORERO	**SINDICO**	**PRESIDENTE**

FECHA : 30 / 05 / 2017 **HOJA** 38 **DE** 41

COMITÁN DE DOMÍNGUEZ

Póliza de : Cierre
Num. Póliza : 12008725
Mov. Pptal : 0

Fecha Elaboración 29/05/2017 **Fecha de Aplicación** 31/12/2016 **Status :** Aplicada

CUENTA	DESCRIPCIÓN	DEBE	HABER
7331010103530069	FIANZAS Y GARANTÍAS RECIBIDAS POR DEUDAS A COBRAR / FIANZA DE VICIOS OCULTOS NO. 1727313 - 30069 - REHABILITACION DE RED DE DRENAJE SANITARIO, BARRIO EL CEDRO.		352,353.10
7331010103530070	FIANZAS Y GARANTÍAS RECIBIDAS POR DEUDAS A COBRAR / FIANZA DE VICIOS OCULTOS NO. 1678697 - 30070 - REHABILITACION DE CALLES Y AVENIDAS CON MEZCLA ASFALTICA (CALLES Y AVENIDAS VARIAS), FRACC. LAS FLORES.		241,866.25
7331010103530071	FIANZAS Y GARANTÍAS RECIBIDAS POR DEUDAS A COBRAR / FIANZA DE VICIOS OCULTOS NO. 1678992 - 30071 - TECHADO EN PLAZA CIVICA EN JARDIN DE NIÑOS Y NIÑAS "EMILIA PARDO BAZAN", CLAVE: 07DJN0004W		60,000.00
7331010103530072	FIANZAS Y GARANTÍAS RECIBIDAS POR DEUDAS A COBRAR / FIANZA DE VICIOS OCULTOS NO. 1699459 - 30072 - REHABILITACION DE RED DE DRENAJE SANITARIO, BARRIO PILITA SECA 2A. SECCION.		150,000.00
7331010103530073	FIANZAS Y GARANTÍAS RECIBIDAS POR DEUDAS A COBRAR / FIANZA DE VICIOS OCULTOS NO. 1720572 - 30073 - REHABILITACION DE RED DE DRENAJE SANITARIO, BARRIO SAN MIGUEL.		171,146.91
7331010103540025	FIANZAS Y GARANTÍAS RECIBIDAS POR DEUDAS A COBRAR / FIANZA DE VICIOS OCULTOS NO. 1640199 - 40025 - REHABILITACIÓN DE CALLES Y AVENIDAS CON CONCRETO HIDRÁULICO (CALLES Y AVENIDAS VARIAS)		200,000.00
7331010103540026	FIANZAS Y GARANTÍAS RECIBIDAS POR DEUDAS A COBRAR / FIANZA DE VICIOS OCULTOS NO. 1640203 - 40026 - REHABILITACIÓN DE CALLES Y AVENIDAS CON MEZCLA ASFÁLTICA (CALLES Y AVENIDAS VARIAS)		150,000.00
7331010103540030	FIANZAS Y GARANTÍAS RECIBIDAS POR DEUDAS A COBRAR / FIANZA DE VICIOS OCULTOS NO. 1646036 - 40030 - MANTENIMIENTO DE CAMINO DE ACCESO AL RELLENO SANITARIO		68,610.58
7331010103540032	FIANZAS Y GARANTÍAS RECIBIDAS POR DEUDAS A COBRAR / FIANZA DE VICIOS OCULTOS NO. 1640193 - 40032 - MANTENIMIENTO DE CUARTO DE TOMOGRAFÍA Y REHABILITACIÓN DE EQUIPO MEDICO EN HOSPITAL GENERAL.		250,000.00
7331010103540033	FIANZAS Y GARANTÍAS RECIBIDAS POR DEUDAS A COBRAR / FIANZA DE VICIOS OCULTOS NO. 6029-44109-5 - 40033 - CONSTRUCCIÓN DE SALÓN DE USOS MÚLTIPLES.		150,892.73
7331010103540034	FIANZAS Y GARANTÍAS RECIBIDAS POR DEUDAS A COBRAR / FIANZA DE VICIOS OCULTOS NO. 6029-27876-5 - 40034 - AMPLIACION DE RED DE ENERGIA ELECTRICA EN EL CENTRO REGIONAL DE MAESTROS.		1.00
7331010103540035	FIANZAS Y GARANTÍAS RECIBIDAS POR DEUDAS A COBRAR / FIANZA DE VICIOS OCULTOS NO. 1678977 - 40035 - REHABILITACION DE GUARNICIONES Y BANQUETAS, BARRIO YALCHIVOL.		59,057.82

ELABORÓ	REVISÓ	AUTORIZÓ
VICTOR HUGO GUILLEN MEZA	MARIA GUADALUPE DOMINGUEZ HERNANDEZ	MARIO ANTONIO GUILLEN DOMINGUEZ
TESORERO	**SINDICO**	**PRESIDENTE**

FECHA : 30 / 05 / 2017 **HOJA** 39 **DE** 41

COMITÁN DE DOMÍNGUEZ

Póliza de : Cierre
Num. Póliza : 12008725
Mov. Pptal : 0

Fecha Elaboración 29/05/2017 **Fecha de Aplicación** 31/12/2016 **Status :** Aplicada

CUENTA	DESCRIPCIÓN	DEBE	HABER
7331010103540036	FIANZAS Y GARANTÍAS RECIBIDAS POR DEUDAS A COBRAR / FIANZA DE VICIOS OCULTOS NO. 6029-45542.5 - 40036 - REHABILITACION DE PUENTE VEHICULAR, BARRIO YALCHIVOL.		64,689.84
7331010103540045	FIANZAS Y GARANTÍAS RECIBIDAS POR DEUDAS A COBRAR / FIANZA DE VICIOS OCULTOS NO. 6029-43598-4 - 40045 - CONSTRUCCIÓN DE MURO DE CONTENCIÓN EN PARQUE DEPORTIVO KOMITL-TLAN.		30,269.66
7331010103540058	FIANZAS Y GARANTÍAS RECIBIDAS POR DEUDAS A COBRAR / FIANZA DE VICIOS OCULTOS NO. 6029-44103-1 - 40058 - REHABILITACIÓN DE CALLES CON CONCRETO HIDRÁULICO, PASHTON ACAPULCO.		134,693.97
7331010103540059	FIANZAS Y GARANTÍAS RECIBIDAS POR DEUDAS A COBRAR / FIANZA DE VICIOS OCULTOS NO. 1672495 - 40059 - MANTENIMIENTO DEL SISTEMA DE AGUA POTABLE		99,283.47
7331010103540061	FIANZAS Y GARANTÍAS RECIBIDAS POR DEUDAS A COBRAR / FIANZA DE VICIOS OCULTOS NO. 1649804 - 40061 - CONSTRUCCIÓN DE CANCHA DE USOS MÚLTIPLES		1,649,804.00
7331010103540064	FIANZAS Y GARANTÍAS RECIBIDAS POR DEUDAS A COBRAR / FIANZA DE VICIOS OCULTOS NO. 1076-09395-0 - 40064 - CONSTRUCCION DE PUENTE VEHICULAR 2A ETAPA. BARRIO SAN SEBASTIAN.		89,056.10
7331010103540065	FIANZAS Y GARANTÍAS RECIBIDAS POR DEUDAS A COBRAR / FIANZA DE VICIOS OCULTOS NO. 6029-43810-1 - 40065 - REHABILITACIÓN DE CALLE CON CONCRETO HIDRÁULICO. BARRIO PUENTE HIDALGO.		111,339.78
7331010103540070	FIANZAS Y GARANTÍAS RECIBIDAS POR DEUDAS A COBRAR / FIANZA DE VICIOS OCULTOS NO. 1720568 - 40070 - REHABILITACION DE CALLES Y AVENIDAS CON CONCRETO HIDRAULICO (CALLES Y AVENIDAS VARIAS) (2A. ETAPA)		52,791.90
7331010103630001	FIANZAS Y GARANTÍAS RECIBIDAS POR DEUDAS A COBRAR / FIANZA DE VICIOS OCULTOS NO. 1699458 - 30001 - REHABILITACION DE CALLES Y AVENIDAS CON MEZCLA ASFALTICA (CALLES Y AVENIDAS VARIAS) 2A. ETAPA. FRACCIONAMIENTO LAS FLORES		173,310.57
7331010103630004	FIANZAS Y GARANTÍAS RECIBIDAS POR DEUDAS A COBRAR / FIANZA DE VICIOS OCULTOS NO. 1325-00996-5 - 30004 - REHABILITACION DEL SISTEMA DE AGUA POTABLE (2A. ETAPA)		175,206.56
7331010103630005	FIANZAS Y GARANTÍAS RECIBIDAS POR DEUDAS A COBRAR / FIANZA DE VICIOS OCULTOS NO. 8161-02041-1 - 30005 - REHABILITACION DE RED DE DRENAJE SANITARIO (5A. CALLE NORTE PONIENTE Y 6A. CALLE NORTE PONIENTE). BARRIO SANTA CECILIA		103,417.72
7331010103630014	FIANZAS Y GARANTÍAS RECIBIDAS POR DEUDAS A COBRAR / FIANZA DE VICIOS OCULTOS NO. 3471-25225-1 - 30014 - REHABILITACION DE RED DE DRENAJE SANITARIO (ENTRE CALLE LOS CIPRECES Y BOULEVARD DE LAS FEDERACIONES), COL. COLINAS DEL SOL.		362,070.88

ELABORÓ	REVISÓ	AUTORIZÓ
VICTOR HUGO GUILLEN MEZA	MARIA GUADALUPE DOMINGUEZ HERNANDEZ	MARIO ANTONIO GUILLEN DOMINGUEZ
TESORERO	**SINDICO**	**PRESIDENTE**

FECHA : 30 / 05 / 2017 **HOJA** 40 **DE** 41

COMITÁN DE DOMÍNGUEZ

Póliza de : Cierre
Num. Póliza : 12008725
Mov. Pptal : 0

Fecha Elaboración 29/05/2017 **Fecha de Aplicación** 31/12/2016 **Status :** Aplicada

CUENTA	DESCRIPCIÓN	DEBE	HABER
7331010103630015	FIANZAS Y GARANTÍAS RECIBIDAS POR DEUDAS A COBRAR / FIANZA DE VICIOS OCULTOS NO. 1719569 - 30015 - PAVIMENTACION DE CALLE CON CONCRETO HIDRAULICO (3A CALLE NORTE ORIENTE ENTRE 3A. Y 4A. AVENIDA ORIENTE NORTE), BARRIO LA PILA.		121,473.24
7331010103630017	FIANZAS Y GARANTÍAS RECIBIDAS POR DEUDAS A COBRAR / FIANZA DE VICIOS OCULTOS NO. 1721193 - 30017 - AMPLIACION DE RED DE DRENAJE SANITARIO (CALLE EUCALIPTO Y CALLE 28 DE AGOSTO).		55,268.21
7331010103630018	FIANZAS Y GARANTÍAS RECIBIDAS POR DEUDAS A COBRAR / FIANZA DE VICIOS OCULTOS NO. 1325-02618-4 - 30018 - AMPLIACION DE RED DE DRENAJE SANITARIA, BARRIO LAS GUAYABAS		30,622.87
7331010103630019	FIANZAS Y GARANTÍAS RECIBIDAS POR DEUDAS A COBRAR / FIANZA DE VICIOS OCULTOS NO. 17A08178 - 30019 - CONSTRUCCION DE SISTEMA DE AGUA POTABLE,		395,175.63
7331010103630021	FIANZAS Y GARANTÍAS RECIBIDAS POR DEUDAS A COBRAR / FIANZA DE VICIOS OCULTOS NO. 1749022 - 30021 - REHABILITACION DE RED DE DRENAJE SANITARIO (CALLE DEL TULE), FRACCIONAMIENTO EL LAUREL.		95,173.87
7331010103630023	FIANZAS Y GARANTÍAS RECIBIDAS POR DEUDAS A COBRAR / FIANZA DE VICIOS OCULTOS NO. 17A08147 - 30023 - AMPLIACION DE DRENAJE PLUVIAL (CANAL PRINCIPAL ENTRE 6ª ORIENTE SUR Y PERIFERICO ORIENTE SUR), BARRIO BETHEL.		349,625.93
7331010103630063	FIANZAS Y GARANTÍAS RECIBIDAS POR DEUDAS A COBRAR / FIANZA DE VICIOS OCULTOS NO. 8161-02311-3 - 30063 - REHABILITACION DE RED DE DRENAJE SANITARIO (3A. AVENIDA PONIENTE SUR ENTRE 3A. Y 5A. CALLE SUR PONIENTE)		70,066.96
7331010103630066	FIANZAS Y GARANTÍAS RECIBIDAS POR DEUDAS A COBRAR / FIANZA DE VICIOS OCULTOS NO. 1740693 - 30066 - AMPLIACION DE RED DE DRENAJE SANITARIO (AV. LOS CIPRECES Y CALLE PRIVADA LOS CIPRECES). BARRIO CRUZ GRANDE 2A SECCION		18,535.47
7331010103630074	FIANZAS Y GARANTÍAS RECIBIDAS POR DEUDAS A COBRAR / FIANZA DE VICIOS OCULTOS NO. 1325-01474-7 - 30074 - REHABILITACION DE RED DE DRENAJE SANITARIO (8A. AVENIDA ORIENTE SUR ENTRE CALLE CENTRAL LIC. BENITO JUAREZ Y 1A. CALLE SUR ORIENTE), BARRIO LA PILITA		23,534.54
7331010103630077	FIANZAS Y GARANTÍAS RECIBIDAS POR DEUDAS A COBRAR / FIANZA DE VICIOS OCULTOS NO. 1325-02819-9 - 30077 - CONSTRUCCION DE CUARTO ADICIONAL (230 ACCIONES)		990,962.13
7331010103630078	FIANZAS Y GARANTÍAS RECIBIDAS POR DEUDAS A COBRAR / FIANZA DE VICIOS OCULTOS NO. 1770242 - 30078 - PAVIMENTACION DE CALLE CON CONCRETO HIDRAULICO, EN CALLE EL PANTEON, BARRIO CALZADA DEL PANTEON		42,732.82
7331010103630085	FIANZAS Y GARANTÍAS RECIBIDAS POR DEUDAS A COBRAR / FIANZA DE VICIOS OCULTOS NO. 16A41593 - 30085 - REVESTIMIENTO DE CALLES (AVENIDA PEDREGAL), BARRIO 20 DE NOVIEMBRE		25,287.36

ELABORÓ	REVISÓ	AUTORIZÓ
VICTOR HUGO GUILLEN MEZA	MARIA GUADALUPE DOMINGUEZ HERNANDEZ	MARIO ANTONIO GUILLEN DOMINGUEZ
TESORERO	**SINDICO**	**PRESIDENTE**

FECHA : 30 / 05 / 2017 **HOJA** 41 **DE** 41

COMITÁN DE DOMÍNGUEZ

Póliza de : Cierre
Num. Póliza : 12008725
Mov. Pptal : 0

Fecha Elaboración 29/05/2017 **Fecha de Aplicación** 31/12/2016 **Status :** Aplicada

CUENTA	DESCRIPCIÓN	DEBE	HABER
7331010103630086	FIANZAS Y GARANTÍAS RECIBIDAS POR DEUDAS A COBRAR / FIANZA DE VICIOS OCULTOS NO. 17A08584 - 30086 - PAVIMENTACION DE CALLE CON CONCRETO HIDRAULICO, BARRIO PUENTE HIDALGO		121,380.72
7331010103630088	FIANZAS Y GARANTÍAS RECIBIDAS POR DEUDAS A COBRAR / FIANZA DE VICIOS OCULTOS NO. 1325-02160-00 - 30088 - REHABILITACION DE DRENAJE PLUVIAL (5A. NTE. PTE. "A" ENTRE 5A. Y 6A. NTE. PTE.), BARRIO LA CUEVA		30,847.92
7331010103640039	FIANZAS Y GARANTÍAS RECIBIDAS POR DEUDAS A COBRAR / FIANZA DE VICIOS OCULTOS NO. 8161-00999-9 - 40039 - MANTENIMIENTO DE DRENAJE PLUVIAL (PROLONGACION BOULEVARD ENTRE 11A. CALLE SUR PTE. Y 10A. CALLE SUR PTE.)		28,501.47
7331010103640096	FIANZAS Y GARANTÍAS RECIBIDAS POR DEUDAS A COBRAR / FIANZA DE VICIOS OCULTOS NO. 1325-01459-0 - 40096 - REHABILITACION DE PINTURA EN PRESIDENCIA MUNICIPAL		29,817.00
7331010103690002	FIANZAS Y GARANTÍAS RECIBIDAS POR DEUDAS A COBRAR / FIANZA DE VICIOS OCULTOS NO. 16A42648 - 90002 - PAVIMENTACION CON CONCRETO HIDRAULICO DE LA 5A. AVENIDA NORTE ORIENTE ENTRE PERIFERICO Y LA CALLE JACARANDAS.		999,000.00
7331010103690012	FIANZAS Y GARANTÍAS RECIBIDAS POR DEUDAS A COBRAR / FIANZA DE VICIOS OCULTOS NO. 1777304 - 90012 - CONSTRUCCION DE CAMPO DE FUTBOL SOCCER 1RA. ETAPA.		484,951.46
7331010103690013	FIANZAS Y GARANTÍAS RECIBIDAS POR DEUDAS A COBRAR / FIANZA DE VICIOS OCULTOS NO. 1777307 - 90013 - REHABILITACION DEL AUDITORIO MUNICIPAL PROF. ROBERTO BONIFAZ CABALLERO 1RA ETAPA		193,980.58
7411010101000001	DEMANDAS JUDICIALES EN PROCESO DE RESOLUCIÓN / NÚMERO DE ACTA		350,000.00
7631010201160001	BIENES BAJO CONTRATO EN COMODATO / CAMIONETA		3,580,542.12
	SUMAS :	524,996,706.01	524,996,706.01

CONCEPTO : PÓLIZA DE CIERRE CONTABLE DEL EJERCICIO 2016

ELABORÓ	REVISÓ	AUTORIZÓ
VICTOR HUGO GUILLEN MEZA	MARIA GUADALUPE DOMINGUEZ HERNANDEZ	MARIO ANTONIO GUILLEN DOMINGUEZ
TESORERO	**SINDICO**	**PRESIDENTE**

SCE-1

FONDO PARA LA INFRAESTRUCTURA SOCIAL MUNICIPAL 2016
ESTADO : 07.-CHIAPAS
REPORTE TRIMESTRAL DE AVANCE FÍSICO FINANCIERO

ESTADO : 07.- CHIAPAS
MUNICIPIO : 019 COMITAN, CHIAPAS.
REGIÓN : XV MESETA COMITECA TOJOLABAL

CUARTO TRIMESTRE

CHIAPASNOS UNE

Número y Nombre de la Obra	Localidad	Oficio de Registro y Control	Avance Físico Acum.	Avance Financiero Acumulado	Fecha inicio Término	ESTRUCTURA FINANCIERA MONTO TOTAL GLOBAL	Inv. FISM 2016 / Inv. FISM 2015 / Inv. FISM Ant. / Otros Recursos	Intereses 2016 / Intereses 2015 / Intereses Ant. / Aport. Benef.	INV. EJERCIDA EN EL TRIMESTRE MONTO TOTAL GLOBAL	Inv. FISM 2016 / Inv. FISM 2015 / Inv. FISM Ant. / Otros Recursos	Intereses 2016 / Intereses 2015 / Intereses Ant. / Aport. Benef.	METAS DEL PROYECTO Unidad	Cantidad	Mod. Ejecucion	OBSERVACIONES
AYS.- AGUA Y SANEAMIENTO															
30004															
REHABILITACION DEL SISTEMA DE AGUA POTABLE 2a. ETAPA.	EJIDO AJAYAXH		100.00%	100.00%	01/03/2016 30/04/2016	**1,752,065.61**	1,752,065.61	0.00	1,510.00	1,510.00	0.00	SISTEMA DE AC	1	CONTRATO	
							0.00	0.00		0.00	0.00				
							0.00	0.00		0.00	0.00				
							0.00	0.00		0.00	0.00				
30005															
REHABILITACION DE RED DE DRENAJE SANITARIO (5a. CALLE NTE. PTE. Y 6a. CALLE NTE. PTE.)	BARRIO SANTA CECILIA		100.00%	100.00%	15/08/2016 30/09/2016	**1,034,177.24**	275,843.92	0.00	1,034,177.24	275,843.92	0.00	DRENAJE	1	CONTRATO	
							0.00	0.00		0.00	0.00				
							0.00	0.00		0.00	0.00				
							758,333.32	0.00		758,333.32	0.00				
30011															
REHABILITACION DE RED DE DRENAJE SANITARIO (ENTRE CALLE LOS CIPRECES Y BOULEVARD DE LAS FEDERACIONES).	COLONIA COLINAS DEL SOL		100.00%	100.00%	01/04/2016 31/05/2016	**3,620,708.84**	3,620,708.84	0.00	554,914.78	554,914.78	0.00	DRENAJE	1	CONTRATO	
							0.00	0.00		0.00	0.00				
							0.00	0.00		0.00	0.00				
							0.00	0.00		0.00	0.00				
30016															
AMPLIACION DE RED DE DRENAJE SANITARIO (CALLE 8a. SUR OTE. ENTRE PERIFERICO SUR OTE. ' RIO GRANDE)	BARRIO CERRITO NITRE		95.00%	86.00%	01/02/2016 28/03/2016	**1,013,149.80**	1,013,149.80	0.00	0.00	0.00	0.00	DRENAJE	1	CONTRATO	$141,840.98 (Rec. Etiq.)
							0.00	0.00		0.00	0.00				
							0.00	0.00		0.00	0.00				
							0.00	0.00		0.00	0.00				
30017															
AMPLIACION DE RED DE DRENAJE SANITARIO (CALLE EUCALIPTO Y CALLE 28 DE AGOSTO)	EJIDO PASHTON ACAPULCO		100.00%	100.00%	02/02/2016 09/03/2016	**552,682.06**	552,682.06	0.00	91,697.82	91,697.82	0.00	DRENAJE	1	CONTRATO	
							0.00	0.00		0.00	0.00				
							0.00	0.00		0.00	0.00				
							0.00	0.00		0.00	0.00				
30018															
AMPLIACION DE RED DE DRENAJE SANITARIO	BARRIO LAS GUAYABAS		100.00%	100.00%	11/04/2016 31/05/2016	**306,228.71**	306,228.71	0.00	214,360.10	214,360.10	0.00	DRENAJE	1	CONTRATO	
							0.00	0.00		0.00	0.00				
							0.00	0.00		0.00	0.00				
							0.00	0.00		0.00	0.00				
30019															
CONSTRUCCION DE SISTEMA DE AGUA POTABLE	RANCHERIA RINCON GUADALUPE		100.00%	100.00%	01/05/2016 15/07/2016	**3,951,756.28**	3,951,756.28	0.00	2,766,229.40	2,766,229.40	0.00	SISTEMA INT.	1	CONTRATO	
							0.00	0.00		0.00	0.00				
							0.00	0.00		0.00	0.00				
							0.00	0.00		0.00	0.00				
30020															
AMPLIACION DE DRENAJE PLUVIAL (CALLE CAOBA Y 6a. AVE. OTE. SUR)	FRACCIONAMIENTO EL LAUREL		90.00%	86.00%	01/02/2016 30/04/2016	**2,230,471.42**	2,230,471.42	0.00	1,249,070.88	1,249,070.88	0.00	DRENAJE	1	CONTRATO	$312,259.11 (Rec. Etiq.)
							0.00	0.00		0.00	0.00				
							0.00	0.00		0.00	0.00				
							0.00	0.00		0.00	0.00				
						Total Programa	14,461,239.96	0.00	5,911,960.22	5,911,960.22	0.00				
						Total Municipio									

LIC. MARIO ANTONIO GUILLEN DOMINGUEZ
Presidente Municipal

PROFA. MARIA GUADALUPE DOMINGUEZ HERNANDEZ
Síndico Municipal

DR. VICTOR HUGO GUILLEN MEZA
Tesorero Municipal

ING. ROBERTO ALEJANDRO SANCHEZ CROCKER
Director de Obras Públicas Municipales

PRESIDENCIA MUNICIPAL Comitán de Domínguez Chiapas 2015 - 2018

SINDICATURA MUNICIPAL Comitán de Domínguez Chiapas 2015 - 2018

TESORERIA MUNICIPAL Comitán de Domínguez Chiapas 2015 - 2018

Trabajando con el Pueblo 2015-2018

DIRECCIÓN DE OBRAS PÚBLICAS

SCE-1

FONDO PARA LA INFRAESTRUCTURA SOCIAL MUNICIPAL 2016
ESTADO : 07.-CHIAPAS
REPORTE TRIMESTRAL DE AVANCE FÍSICO FINANCIERO

CUARTO TRIMESTRE

ESTADO : 07.- CHIAPAS
MUNICIPIO : 019 COMITAN, CHIAPAS.
REGIÓN : XV MESETA COMITECA TOJOLABAL

CHIAPAS NOS UNE

Número y Nombre de la Obra	Localidad	Oficio de Registro y Control	Avance Físico Acum.	Avance Financiero Acumulado	Fecha inicio Término	ESTRUCTURA FINANCIERA MONTO TOTAL GLOBAL	Inv. FISM 2016 / Inv. FISM 2015 / Inv. FISM Ant. / Otros Recursos	Intereses 2016 / Intereses 2015 / Intereses Ant. / Aport. Benef.	INV. EJERCIDA EN EL TRIMESTRE MONTO TOTAL GLOBAL	Inv. FISM 2016 / Inv. FISM 2015 / Inv. FISM Ant. / Otros Recursos	Intereses 2016 / Intereses 2015 / Intereses Ant. / Aport. Benef.	METAS DEL PROYECTO Unidad	Cantidad	Mod. Ejecucion	OBSERVACIONES
AYS.- AGUA Y SANEAMIENTO															
30021															
REHABILITACION DE RED DE DRENAJE SANITARIO (CALLE DEL TULE)	FRACCIONAMIENTO EL LAUREL		100.00%	100.00%	15/07/2016 16/08/2016	951,738.66	951,738.66	0.00	149,691.36	149,691.36	0.00	DRENAJE	1	CONTRATO	
							0.00	0.00		0.00	0.00				
							0.00	0.00		0.00	0.00				
							0.00	0.00		0.00	0.00				
30022															
AMPLIACION DE RED DE DRENAJE SANITARIO (PRIVADA DE LA CALLE CENTRAL BENITO JUAREZ ENTRE CALLE CENTRAL BENITO JUAREZ Y CALLE ANDRES MANUEL LOPEZ OBRADOR)	BARRIO PILITA SECA 2a. SECC.		90.00%	86.00%	01/06/2016 15/07/2016	458,293.66	458,293.66	0.00	256,644.44	256,644.44	0.00	DRENAJE	1	CONTRATO	$64,161.12 (Rec. Etiq.)
							0.00	0.00		0.00	0.00				
							0.00	0.00		0.00	0.00				
							0.00	0.00		0.00	0.00				
30023															
AMPLIACION DE DRENAJE PLUVIAL (CANAL PRINCIPAL ENTRE 6a. ORIENTE SUR Y PERIFERICO SUR)	BARRIO BETHEL		100.00%	100.00%	01/06/2016 15/07/2016	3,496,259.26	3,496,259.26	0.00	1,102,871.24	1,102,871.24	0.00	DRENAJE PLUV	1	CONTRATO	
							0.00	0.00		0.00	0.00				
							0.00	0.00		0.00	0.00				
							0.00	0.00		0.00	0.00				
30024															
REHABILITACION DE RED DE DRENAJE SANITARIO (CALLE 18 DE MARZO ENTRE 30a. SUR ORIENTE Y 35a. SUR ORIENTE)	COLONIA MARIANO N. RUIZ		95.00%	92.71%	01/02/2016 15/03/2016	1,549,544.79	1,549,544.79	0.00	971,756.31	971,756.31	0.00	DRENAJE	1	CONTRATO	$112,925.04 (Rec. Etiq.)
							0.00	0.00		0.00	0.00				
							0.00	0.00		0.00	0.00				
							0.00	0.00		0.00	0.00				
30025															
AMPLIACION DE RED DE DRENAJE SANITARIO (PROLONG. 4a. CALLE SUR OTE ENTRE PROLONG. DE LA AVE. PARAISO Y CALLE NIÑOS HEROES)	BARRIO 27 DEJUNIO		90.00%	86.00%	01/02/2016 28/03/2016	692,492.42	692,492.42	0.00	387,796.56	387,796.56	0.00	DRENAJE	1	CONTRATO	$96,948.13 (Rec. Etiq.)
							0.00	0.00		0.00	0.00				
							0.00	0.00		0.00	0.00				
							0.00	0.00		0.00	0.00				
30026															
AMPLIACION DE DRENAJE PLUVIAL (4a. CALLE NTE. OTE. ENTRE 9a. Y 10a. AVE. OTE. NTE.)	BARRIO JORDAN 2a. SECCION		90.00%	86.00%	01/06/2016 15/07/2016	391,294.82	391,294.82	0.00	219,125.09	219,125.09	0.00	DRENAJE	1	CONTRATO	54,781.28 (Rec. Etiq.)
							0.00	0.00		0.00	0.00				
							0.00	0.00		0.00	0.00				
							0.00	0.00		0.00	0.00				
					Total Programa:	7,539,623.61		0.00	3,087,885.00	3,087,885.00	0.00				
					Total Municipio:										

LIC. MARIO ANTONIO GUILLEN DOMINGUEZ
Presidente Municipal

PROFA. MARIA GUADALUPE DOMINGUEZ HERNANDEZ
Sindico Municipal

DR. VICTOR HUGO GUILLEN MEZA
Tesorero Municipal

ARQ. ERNESTO ALEJANDRO SANCHEZ CROCKER
Director de obra Pública Municipal

PRESIDENCIA MUNICIPAL Comitán de Domínguez Chiapas 2015 - 2018
SINDICATURA MUNICIPAL Comitán de Domínguez Chiapas 2015 - 2018
TESORERÍA MUNICIPAL Comitán de Domínguez Chiapas 2015 - 2018
COMITÁN DE DOMÍNGUEZ 2015-2018 Trabajando con el Pueblo DIRECCIÓN DE OBRAS PÚBLICAS

SCE-1

FONDO PARA LA INFRAESTRUCTURA SOCIAL MUNICIPAL 2016
ESTADO : 07.-CHIAPAS
REPORTE TRIMESTRAL DE AVANCE FÍSICO FINANCIERO

CUARTO TRIMESTRE

ESTADO : 07.- CHIAPAS
MUNICIPIO : 019 COMITAN, CHIAPAS.
REGIÓN : XV MESETA COMITECA TOJOLABAL

CHIAPAS NOS UNE

Número y Nombre de la Obra	Localidad	Oficio de Registro y Control	Avance Físico Acum.	Avance Financiero Acumulado	Fecha inicio Término	ESTRUCTURA FINANCIERA MONTO TOTAL GLOBAL	Inv. FISM 2016 / Inv. FISM 2015 / Inv. FISM Ant. / Otros Recursos	Intereses 2016 / Intereses 2015 / Intereses Ant. / Aport. Benef.	INV. EJERCIDA EN EL TRIMESTRE MONTO TOTAL GLOBAL	Inv. FISM 2016 / Inv. FISM 2015 / Inv. FISM Ant. / Otros Recursos	Intereses 2016 / Intereses 2015 / Intereses Ant. / Aport. Benef.	METAS DEL PROYECTO Unidad	Cantidad	Mod. Ejecucion	OBSERVACIONES
AYS.- AGUA Y SANEAMIENTO															
30027															
EQUIPAMIENTO CON DEPOSITO DE AGUA POTABLE	RANCHERIA LA SOMBRA		100.00%	100.00%	13/07/2016	**127,264.06**	127,264.06	0.00	0.00	0.00	0.00	DEPOSITO	16	A.D.	
					28/07/2016		0.00	0.00		0.00	0.00				
							0.00	0.00		0.00	0.00				
							0.00	0.00		0.00	0.00				
30028															
EQUIPAMIENTO CON DEPOSITO DE AGUA POTABLE	EJIDO YALTACHE BUENAVISTA		100.00%	100.00%	13/07/2016	**182,942.09**	182,942.09	0.00	0.00	0.00	0.00	DEP0SITO	23	A.D.	
					28/07/2016		0.00	0.00		0.00	0.00				
							0.00	0.00		0.00	0.00				
							0.00	0.00		0.00	0.00				
30029															
EQUIPAMIENTO CON DEPOSITO DE AGUA POTABLE	RANCHERIA ZAPUGANA		100.00%	100.00%	13/07/2016	**31,816.02**	31,816.02	0.00	0.00	0.00	0.00	DEPOSITO	4	A.D.	
					28/07/2016		0.00	0.00		0.00	0.00				
							0.00	0.00		0.00	0.00				
							0.00	0.00		0.00	0.00				
30030															
EQUIPAMIENTO CON DEPOSITO DE AGUA POTABLE	RANCHERIA SAN CARALAMPIO ZAPUGANA		100.00%	100.00%	13/07/2016	**151,126.08**	151,126.08	0.00	0.00	0.00	0.00	DEPOSITO	19	A.D.	
					28/07/2016		0.00	0.00		0.00	0.00				
							0.00	0.00		0.00	0.00				
							0.00	0.00		0.00	0.00				
30031															
EQUIPQMIENTO CON DEPOSITO DE AGUA POTABLE	RANCHERIA EL LIMON		100.00%	100.00%	13/07/2016	**79,540.04**	79,540.04	0.00	0.00	0.00	0.00	DEPOSITO	10	A.D.	
					28/07/2016		0.00	0.00		0.00	0.00				
							0.00	0.00		0.00	0.00				
							0.00	0.00		0.00	0.00				
30032															
EQUIPAMIENTO CON DEPOSITO DE AGUA POTABLE	RANCHERIA BASQUEN		100.00%	100.00%	13/07/2016	**286,344.14**	286,344.14	0.00	0.00	0.00	0.00	DEPOSITO	36	A.D.	
					28/07/2016		0.00	0.00		0.00	0.00				
							0.00	0.00		0.00	0.00				
							0.00	0.00		0.00	0.00				
						Total Programa	859,032.43	0.00	0.00	0.00	0.00				
						Total Municipio									

LIC. MARIO ANTONIO GUILLEN DOMINGUEZ
Presidente Municipal

PROFA. MARIA GUADALUPE DOMINGUEZ HERNANDEZ
Síndico Municipal

DR. VICTOR HUGO GUILLEN MEZA
Tesorero Municipal

ARQ. ERNESTO ALEJANDRO SANCHEZ CROCKER
Director de Obras Pública Municipal

PRESIDENCIA MUNICIPAL Comitán de Domínguez Chiapas 2015 - 2018
SINDICATURA MUNICIPAL Comitán de Domínguez Chiapas 2015 - 2018
TESORERÍA MUNICIPAL Comitán de Domínguez Chiapas 2015 - 2018
COMITÁN DE DOMÍNGUEZ GOBIERNO 2015-2018 Trabajando con el Pueblo
DIRECCIÓN DE OBRAS PÚBLICAS

SCE-1

FONDO PARA LA INFRAESTRUCTURA SOCIAL MUNICIPAL 2016
ESTADO : 07.-CHIAPAS
REPORTE TRIMESTRAL DE AVANCE FÍSICO FINANCIERO

CUARTO TRIMESTRE

ESTADO : 07.- CHIAPAS
MUNICIPIO : 019 COMITAN, CHIAPAS.
REGIÓN : XV MESETA COMITECA TOJOLABAL

CHIAPAS NOS UNE

Número y Nombre de la Obra	Localidad	Oficio de Registro y Control	Avance Físico Acum.	Avance Financiero Acumulado	Fecha inicio Término	ESTRUCTURA FINANCIERA MONTO TOTAL GLOBAL	Inv. FISM 2016 / Inv. FISM 2015 / Inv. FISM Ant. / Otros Recursos	Intereses 2016 / Intereses 2015 / Intereses Ant. / Aport. Benef.	INV. EJERCIDA EN EL TRIMESTRE MONTO TOTAL GLOBAL	Inv. FISM 2016 / Inv. FISM 2015 / Inv. FISM Ant. / Otros Recursos	Intereses 2016 / Intereses 2015 / Intereses Ant. / Aport. Benef.	METAS DEL PROYECTO Unidad	Cantidad	Mod. Ejecucion	OBSERVACIONES
AYS.- AGUA Y SANEAMIENTO															
30033															
EQUIPAMIENTO CON DEPOSITO DE AGUA POTABLE	RANCHERIA VERACRUZ LA TROJE		100.00%	100.00%	13/07/2016	**135,218.07**	135,218.07	0.00	0.00	0.00	0.00	DEPOSITO	17	A.D.	
					28/07/2016		0.00	0.00		0.00	0.00				
							0.00	0.00		0.00	0.00				
							0.00	0.00		0.00	0.00				
30034															
EQUIPAMIENTO CON DEPOSITO DE AGUA POTABLE	RANCHERIA EL ENCANTO		100.00%	100.00%	13/07/2016	**47,724.02**	47,724.02	0.00	0.00	0.00	0.00	DEPOSITO	6	A.D.	
					28/07/2016		0.00	0.00		0.00	0.00				
							0.00	0.00		0.00	0.00				
							0.00	0.00		0.00	0.00				
30035															
EQUIPAMIENTO CON DEPOSITO DE AGUA POTABLE	RANCHERIA EL TANQUE		100.00%	100.00%	13/07/2016	**437,470.22**	437,470.22	0.00	0.00	0.00	0.00	DEPOSITO	55	A.D.	
					28/07/2016		0.00	0.00		0.00	0.00				
							0.00	0.00		0.00	0.00				
							0.00	0.00		0.00	0.00				
30036															
EQUIPAMIENTO CON DEPOSITO DE AGUA POTABLE	EJIDO FRANCISCO J. MUJICA		100.00%	100.00%	13/07/2016	**159,080.08**	159,080.08	0.00	0.00	0.00	0.00	DEPOSITO	20	A.D.	
					28/07/2016		0.00	0.00		0.00	0.00				
							0.00	0.00		0.00	0.00				
							0.00	0.00		0.00	0.00				
30037															
EQUIPQMIENTO CON DEPOSITO DE AGUA POTABLE	RANCHERIA SANTA ROSA		100.00%	100.00%	13/07/2016	**111,356.06**	111,356.06	0.00	0.00	0.00	0.00	DEPOSITO	14	A.D.	
					28/07/2016		0.00	0.00		0.00	0.00				
							0.00	0.00		0.00	0.00				
							0.00	0.00		0.00	0.00				
30039															
EQUIPAMIENTO CON DEPOSITO DE AGUA POTABLE	RANCHERIA SAN JOSE		100.00%	100.00%	13/07/2016	**119,310.06**	119,310.06	0.00	0.00	0.00	0.00	DEPOSITO	15	A.D.	
					28/07/2016		0.00	0.00		0.00	0.00				
							0.00	0.00		0.00	0.00				
							0.00	0.00		0.00	0.00				
						Total Programa	1,010,158.51	0.00	0.00	0.00	0.00				
						Total Municipio									

LIC. MARIO ANTONIO GUILLEN DOMINGUEZ
Presidente Municipal

PROFC. MARIA GUADALUPE DOMINGUEZ HERNANDEZ
Síndico Municipal

DR. VICTOR HUGO GUILLEN MEZA
Tesorero Municipal

ING. ERNESTO ALEJANDRO SANCHEZ CROCKER
Director de obra Publica Municipal

PRESIDENCIA MUNICIPAL Comitán de Dominguez Chiapas 2015 - 2018
SINDICATURA MUNICIPAL Comitán de Dominguez Chiapas 2015 - 2018
COMITÁN DE DOMINGUEZ 2015-2018 Trabajando con el Pueblo
DIRECCIÓN DE OBRAS PÚBLICAS

SCE-1

FONDO PARA LA INFRAESTRUCTURA SOCIAL MUNICIPAL 2016
ESTADO : 07.-CHIAPAS
REPORTE TRIMESTRAL DE AVANCE FÍSICO FINANCIERO

CUARTO TRIMESTRE

ESTADO : 07.- CHIAPAS
MUNICIPIO : 019 COMITAN, CHIAPAS.
REGIÓN : XV MESETA COMITECA TOJOLABAL

CHIAPAS NOS UNE

Número y Nombre de la Obra	Localidad	Oficio de Registro y Control	Avance Físico Acum.	Avance Financiero Acumulado	Fecha inicio Término	ESTRUCTURA FINANCIERA MONTO TOTAL GLOBAL	Inv. FISM 2016 / Inv. FISM 2015 / Inv. FISM Ant. / Otros Recursos	Intereses 2016 / Intereses 2015 / Intereses Ant. / Aport. Benef.	INV. EJERCIDA EN EL TRIMESTRE MONTO TOTAL GLOBAL	Inv. FISM 2016 / Inv. FISM 2015 / Inv. FISM Ant. / Otros Recursos	Intereses 2016 / Intereses 2015 / Intereses Ant. / Aport. Benef.	METAS DEL PROYECTO Unidad	Cantidad	Mod. Ejecucion	OBSERVACIONES
AYS.- AGUA Y SANEAMIENTO															
30040															
EQUIPAMIENTO CON DEPOSITO DE AGUA POTABLE	RANCHERIA GUADALUPE SALVATIERRA		100.00%	100.00%	13/07/2016 28/07/2016	**230,666.12**	230,666.12	0.00	0.00	0.00	0.00	DEPOSITO	29	A.D.	
							0.00	0.00		0.00	0.00				
							0.00	0.00		0.00	0.00				
							0.00	0.00		0.00	0.00				
30041															
EQUIPAMIENTO CON DEPOSITO DE AGUA POTABLE	RANCHERIA SAN MATEO		100.00%	100.00%	13/07/2016 28/07/2016	**127,264.06**	127,264.06	0.00	0.00	0.00	0.00	DEPOSITO	16	A.D.	
							0.00	0.00		0.00	0.00				
							0.00	0.00		0.00	0.00				
							0.00	0.00		0.00	0.00				
30042															
EQUIPAMIENTO CON DEPOSITO DE AGUA POTABLE	EJIDO BUENAVISTA VILLA FLORES		100.00%	100.00%	13/07/2016 28/07/2016	**127,264.06**	127,264.06	0.00	0.00	0.00	0.00	DEPOSITO	16	A.D.	
							0.00	0.00		0.00	0.00				
							0.00	0.00		0.00	0.00				
							0.00	0.00		0.00	0.00				
30044															
EQUIPAMIENTO CON DEPOSITO DE AGUA POTABLE	RANCHERIA SAN ISIDRO CANDELARIA		100.00%	100.00%	13/07/2016 28/07/2016	**143,172.07**	143,172.07	0.00	0.00	0.00	0.00	DEPOSITO	18	A.D.	
							0.00	0.00		0.00	0.00				
							0.00	0.00		0.00	0.00				
							0.00	0.00		0.00	0.00				
30045															
EQUIPQMIENTO CON DEPOSITO DE AGUA POTABLE	RANCHERIA SAN MIGUEL TINAJAB		100.00%	100.00%	13/07/2016 28/07/2016	**524,964.26**	524,964.26	0.00	87,494.04	87,494.04	0.00	DEPOSITO	66	A.D.	
							0.00	0.00		0.00	0.00				
							0.00	0.00		0.00	0.00				
							0.00	0.00		0.00	0.00				
30046															
EQUIPAMIENTO CON DEPOSITO DE AGUA POTABLE	RANCHERIA EL DIAMANTE		100.00%	100.00%	13/07/2016 28/07/2016	**111,356.06**	111,356.06	0.00	0.00	0.00	0.00	DEPOSITO	14	A.D.	
							0.00	0.00		0.00	0.00				
							0.00	0.00		0.00	0.00				
							0.00	0.00		0.00	0.00				
						Total Programa	1,264,686.63	0.00	87,494.04	87,494.04	0.00				
						Total Municipio									

LIC. MARIO ANTONIO GUILLEN DOMINGUEZ
Presidente Municipal

PROFA. MARIA GUADALUPE DOMINGUEZ HERNANDEZ
Síndico Municipal

DR. VICTOR HUGO GUILLEN MEZA
Tesorero Municipal

ARQ. ERNESTO ALEJANDRO SANCHEZ CROCKER
Director de Obras Pública Municipal

PRESIDENCIA MUNICIPAL Comitán de Domínguez Chiapas 2015 - 2018
SINDICATURA MUNICIPAL Comitán de Domínguez Chiapas 2015 - 2018
TESORERÍA MUNICIPAL Comitán de Domínguez Chiapas 2015 - 2018
DE DOMÍNGUEZ AYUNTAMIENTO 2015-2018 Trabajando con el Pueblo
DIRECCIÓN DE OBRAS PÚBLICAS

SCE-1

FONDO PARA LA INFRAESTRUCTURA SOCIAL MUNICIPAL 2016
ESTADO : 07.-CHIAPAS
REPORTE TRIMESTRAL DE AVANCE FÍSICO FINANCIERO

CUARTO TRIMESTRE

ESTADO : 07.- CHIAPAS
MUNICIPIO : 019 COMITAN, CHIAPAS.
REGIÓN : XV MESETA COMITECA TOJOLABAL

CHIAPAS NOS UNE

Número y Nombre de la Obra	Localidad	Oficio de Registro y Control	Avance Físico Acum.	Avance Financiero Acumulado	Fecha inicio Término	ESTRUCTURA FINANCIERA MONTO TOTAL GLOBAL	Inv. FISM 2016 / Inv. FISM 2015 / Inv. FISM Ant. / Otros Recursos	Intereses 2016 / Intereses 2015 / Intereses Ant. / Aport. Benef.	INV. EJERCIDA EN EL TRIMESTRE MONTO TOTAL GLOBAL	Inv. FISM 2016 / Inv. FISM 2015 / Inv. FISM Ant. / Otros Recursos	Intereses 2016 / Intereses 2015 / Intereses Ant. / Aport. Benef.	METAS DEL PROYECTO Unidad	Cantidad	Mod. Ejecucion	OBSERVACIONES
AYS.- AGUA Y SANEAMIENTO															
30047															
EQUIPAMIENTO CON DEPOSITO DE AGUA POTABLE	RANCHERIA SANTO DOMINGO TIERRA BLANCA		100.00%	100.00%	13/07/2016 28/07/2016	159,080.08	159,080.08	0.00	0.00	0.00	0.00	DEPOSITO	20	A.D.	
							0.00	0.00		0.00	0.00				
							0.00	0.00		0.00	0.00				
							0.00	0.00		0.00	0.00				
30050															
EQUIPAMIENTO CON DEPOSITO DE AGUA POTABLE	RANCHERIA SANTA ELENA LAS AGUJAS		100.00%	100.00%	13/07/2016 28/07/2016	135,218.07	135,218.07	0.00	0.00	0.00	0.00	DEPOSITO	17	A.D.	
							0.00	0.00		0.00	0.00				
							0.00	0.00		0.00	0.00				
							0.00	0.00		0.00	0.00				
30051															
EQUIPAMIENTO CON DEPOSITO DE AGUA POTABLE	RANCHERIA LA CANDELARIA		100.00%	100.00%	13/07/2016 28/07/2016	39,770.02	39,770.02	0.00	0.00	0.00	0.00	DEPOSITO	16	A.D.	
							0.00	0.00		0.00	0.00				
							0.00	0.00		0.00	0.00				
							0.00	0.00		0.00	0.00				
30052															
EQUIPAMIENTO CON DEPOSITO DE AGUA POTABLE	RANCHERIA SAN ISIDRO TUYALALTIC		100.00%	100.00%	13/07/2016 28/07/2016	71,586.04	71,586.04	0.00	0.00	0.00	0.00	DEPOSITO	9	A.D.	
							0.00	0.00		0.00	0.00				
							0.00	0.00		0.00	0.00				
							0.00	0.00		0.00	0.00				
30053															
EQUIPQMIENTO CON DEPOSITO DE AGUA POTABLE	RANCHERIA CANDELATAJ		100.00%	100.00%	13/07/2016 28/07/2016	55,678.03	55,678.03	0.00	0.00	0.00	0.00	DEPOSITO	7	A.D.	
							0.00	0.00		0.00	0.00				
							0.00	0.00		0.00	0.00				
							0.00	0.00		0.00	0.00				
30054															
EQUIPAMIENTO CON DEPOSITO DE AGUA POTABLE	RANCHERIA GUADALUPE LAS DELICIAS		100.00%	100.00%	13/07/2016 28/07/2016	71,586.04	71,586.04	0.00	0.00	0.00	0.00	DEPOSITO	9	A.D.	
							0.00	0.00		0.00	0.00				
							0.00	0.00		0.00	0.00				
							0.00	0.00		0.00	0.00				
						Total Programa	532,918.28	0.00		0.00	0.00	0.00			
						Total Municipio									

LIC. MARIO ANTONIO GUILLEN DOMINGUEZ
Presidente Municipal

PROFA. MARIA GUADALUPE DOMINGUEZ HERNANDEZ
Síndico Municipal

DR. VICTOR HUGO GUILEN MEZA
Tesorero Municipal

ARQ. ERNESTO ALEJANDRO SANCHEZ CROCKER
Director de obra Pública Municipal

PRESIDENCIA MUNICIPAL Comitán de Dominguez Chiapas 2015 - 2018
SINDICATURA MUNICIPAL Comitán de Dominguez Chiapas 2015 - 2018
TESORERIA MUNICIPAL Comitán de Dominguez Chiapas 2015 - 2018
COMITÁN DE DOMINGUEZ 2015-2018 Trabajando con el Pueblo
DIRECCIÓN DE OBRAS PÚBLICAS

SCE-1

FONDO PARA LA INFRAESTRUCTURA SOCIAL MUNICIPAL 2016
ESTADO : 07.-CHIAPAS
REPORTE TRIMESTRAL DE AVANCE FÍSICO FINANCIERO

CUARTO TRIMESTRE

ESTADO : 07.- CHIAPAS
MUNICIPIO : 019 COMITAN, CHIAPAS.
REGIÓN : XV MESETA COMITECA TOJOLABAL

CHIAPAS NOS UNE

Número y Nombre de la Obra	Localidad	Oficio de Registro y Control	Avance Físico Acum.	Avance Financiero Acumulado	Fecha inicio Término	ESTRUCTURA FINANCIERA MONTO TOTAL GLOBAL	Inv. FISM 2016 / Inv. FISM 2015 / Inv. FISM Ant. / Otros Recursos	Intereses 2016 / Intereses 2015 / Intereses Ant. / Aport. Benef.	INV. EJERCIDA EN EL TRIMESTRE MONTO TOTAL GLOBAL	Inv. FISM 2016 / Inv. FISM 2015 / Inv. FISM Ant. / Otros Recursos	Intereses 2016 / Intereses 2015 / Intereses Ant. / Aport. Benef.	METAS DEL PROYECTO Unidad	Cantidad	Mod. Ejecucion	OBSERVACIONES
AYS.- AGUA Y SANEAMIENTO															
30055															
EQUIPAMIENTO CON DEPOSITO DE AGUA POTABLE	RANCHERIA SAN VICENTE CIPRESON		100.00%	100.00%	13/07/2016 28/07/2016	**95,448.05**	95,448.05	0.00	0.00	0.00	0.00	DEPOSITO	12	A.D.	
							0.00	0.00		0.00	0.00				
							0.00	0.00		0.00	0.00				
							0.00	0.00		0.00	0.00				
30056															
EQUIPAMIENTO CON DEPOSITO DE AGUA POTABLE	RANCHERIA EL ROSARIO		100.00%	100.00%	13/07/2016 28/07/2016	**174,988.09**	174,988.09	0.00	0.00	0.00	0.00	DEPOSITO	22	A.D.	
							0.00	0.00		0.00	0.00				
							0.00	0.00		0.00	0.00				
							0.00	0.00		0.00	0.00				
30057															
EQUIPAMIENTO CON DEPOSITO DE AGUA POTABLE	RANCHERIA SAN JOSE YALACEVO		100.00%	100.00%	13/07/2016 28/07/2016	**190,896.10**	190,896.10	0.00	0.00	0.00	0.00	DEPOSITO	24	A.D.	
							0.00	0.00		0.00	0.00				
							0.00	0.00		0.00	0.00				
							0.00	0.00		0.00	0.00				
30058															
EQUIPAMIENTO CON DEPOSITO DE AGUA POTABLE	RANCHERIA SAN ISIDRO		100.00%	100.00%	13/07/2016 28/07/2016	**135,218.07**	135,218.07	0.00	0.00	0.00	0.00	DEPOSITO	17	A.D.	
							0.00	0.00		0.00	0.00				
							0.00	0.00		0.00	0.00				
							0.00	0.00		0.00	0.00				
30059															
EQUIPAMIENTO CON DEPOSITO DE AGUA POTABLE	RANCHERIA LAS DELICIAS		100.00%	100.00%	13/07/2016 28/07/2016	**95,448.05**	95,448.05	0.00	0.00	0.00	0.00	DEPOSITO	12	A.D.	
							0.00	0.00		0.00	0.00				
							0.00	0.00		0.00	0.00				
							0.00	0.00		0.00	0.00				
30061															
AMPLIACION DE RED DE DRENAJE PLUVIAL EN AVE. LIBERTAD ENTRE CALLE INDEPENDENCIA Y CALLE 24a. SUR ORIENTE FRANCISCO I. MADERO	COLONIA BELISARIO DGUEZ		35.00%	30.00%	15/02/2016 12/03/2016	**183,962.30**	183,962.30	0.00	0.00	0.00	0.00	DRENAJE	1	CONTRATO $128,773.61 (Rec. Etiq.)	
							0.00	0.00		0.00	0.00				
							0.00	0.00		0.00	0.00				
							0.00	0.00		0.00	0.00				
						Total Programa	875,960.66	0.00	0.00	0.00	0.00				
						Total Municipio									

LIC. MARIO ANTONIO GUILLEN DOMINGUEZ
Presidente Municipal

PROFA. MARIA GUADALUPE DOMINGUEZ HERNANDEZ
Síndico Municipal

DR. VICTOR HUGO GUILLEN MEZA
Tesorero Municipal

ARQ. ERNESTO ALEJANDRO SANCHEZ CROCKER
Director de obra Pública Municipal

PRESIDENCIA MUNICIPAL Comitán de Dominguez Chiapas 2015 - 2018
SINDICATURA MUNICIPAL Comitán de Dominguez Chiapas 2015 - 2018
DIRECCIÓN DE OBRAS PÚBLICAS

SCE-1

FONDO PARA LA INFRAESTRUCTURA SOCIAL MUNICIPAL 2016
ESTADO : 07.-CHIAPAS
REPORTE TRIMESTRAL DE AVANCE FÍSICO FINANCIERO

CUARTO TRIMESTRE

ESTADO : 07.- CHIAPAS
MUNICIPIO : 019 COMITAN, CHIAPAS.
REGIÓN : XV MESETA COMITECA TOJOLABAL

CHIAPAS NOS UNE

Número y Nombre de la Obra	Localidad	Oficio de Registro y Control	Avance Físico Acum.	Avance Financiero Acumulado	Fecha inicio Término	ESTRUCTURA FINANCIERA MONTO TOTAL GLOBAL	Inv. FISM 2016 / Inv. FISM 2015 / Inv. FISM Ant. / Otros Recursos	Intereses 2016 / Intereses 2015 / Intereses Ant. / Aport. Benef.	INV. EJERCIDA EN EL TRIMESTRE MONTO TOTAL GLOBAL	Inv. FISM 2016 / Inv. FISM 2015 / Inv. FISM Ant. / Otros Recursos	Intereses 2016 / Intereses 2015 / Intereses Ant. / Aport. Benef.	METAS DEL PROYECTO Unidad	Cantidad	Mod. Ejecucion	OBSERVACIONES
AYS.- AGUA Y SANEAMIENTO															
30062															
AMPLIACION DE RED DE DRENAJE SANITARIO (16a. AVE. OTE. SUR ENTRE 15a. CALLE SUR OTE. Y 16a. CALLE SUR OTE.)	COLONIA BELISARIO DGUEZ.		95.00%	86.00%	01/02/2016 28/03/2016	**607,802.69**	607,802.69	0.00	0.00	0.00	0.00	DRENAJE	1	CONTRATO	$85,092.37 (Rec. Eriq.)
							0.00	0.00		0.00	0.00				
							0.00	0.00		0.00	0.00				
							0.00	0.00		0.00	0.00				
30063															
REHABILITACION DE RED DE DRENAJE SANITARIO (3a. AVE. PTE. SUR ENTRE 3a. Y 5a. CALLE SUR PTE.)	BARRIO GUADALUPE		100.00%	100.00%	12/07/2016 31/08/2016	**700,669.64**	700,669.64	0.00	98,093.75	98,093.75	0.00	DRENAJE	1	CONTRATO	
							0.00	0.00		0.00	0.00				
							0.00	0.00		0.00	0.00				
							0.00	0.00		0.00	0.00				
30064															
AMPLIACION DE RED DE DRENAJE SANITARIO (4a. CALLE SUR OTE. ENTRE 12a. AVE. OTE. SUR Y PERIFERICO OTE. SUR).	BARRIO LOS OLIVOS		35.00%	30.00%	01/04/2016 10/05/2016	**1,101,431.98**	1,101,431.98	0.00	0.00	0.00	0.00	DRENAJE	1	CONTRATO	$771,002.39 (Rec. Etiq.)
							0.00	0.00		0.00	0.00				
							0.00	0.00		0.00	0.00				
							0.00	0.00		0.00	0.00				
30066															
AMPLIACION DE RED DE DRENAJE SANITARIO (AV. LOS CIPRECES Y CALLE PRIVADA LOS CIPRECES)	BARRIO CRUZ GRANDE 2a. SECC.		100.00%	100.00%	05/02/2016 04/03/2016	**185,354.65**	185,354.65	0.00	39,718.15	39,718.15	0.00	DRENAJE	1	CONTRATO	
							0.00	0.00		0.00	0.00				
							0.00	0.00		0.00	0.00				
							0.00	0.00		0.00	0.00				
30067															
AMPLIACION DE RED DE DRENAJE SANITARIO (13a. AVE. PTE. NTE. Y 9a. CALLE NTE. PTE.)	BARRIO EL PIEDRON		30.00%	85.44%	01/02/2016 28/03/2016	**445,793.51**	445,793.51	0.00	247,126.00	247,126.00	0.00	ML	200	CONTRATO	$64,929.46 (Rec. Etiq.)
							0.00	0.00		0.00	0.00				
							0.00	0.00		0.00	0.00				
							0.00	0.00		0.00	0.00				
30068															
EQUIPAMIENTO CON DEPOSITO DE AGUA POTABLE	EJIDO SANTA ROSALIA		100.00%	100.00%	13/07/2016 28/07/2016	**1,718,064.86**	1,718,064.86	0.00	0.00	0.00	0.00	DEPOSITO	216	A.D.	
							0.00	0.00		0.00	0.00				
							0.00	0.00		0.00	0.00				
							0.00	0.00		0.00	0.00				
					Total Programa		4,759,117.33	0.00		384,937.90	0.00				
					Total Municipio										

LIC. MARIO ANTONIO GUILLEN DOMINGUEZ
Presidente Municipal

PROFA. MARIA GUADALUPE DOMINGUEZ HERNANDEZ
Síndico Municipal

DR. VICTOR HUGO GUILLEN MEZA
Tesorero Municipal

ARQ. ERNESTO ALEJANDRO SANCHEZ CROCKER
Director de obra Publica Municipal

DIRECCIÓN DE OBRAS PÚBLICAS

SCE-1

FONDO PARA LA INFRAESTRUCTURA SOCIAL MUNICIPAL 2016
ESTADO : 07.-CHIAPAS
REPORTE TRIMESTRAL DE AVANCE FÍSICO FINANCIERO

CUARTO TRIMESTRE

ESTADO : 07.- CHIAPAS
MUNICIPIO : 019 COMITAN, CHIAPAS.
REGIÓN : XV MESETA COMITECA TOJOLABAL

CHIAPAS NOS UNE

Número y Nombre de la Obra	Localidad	Oficio de Registro y Control	Avance Físico Acum.	Avance Financiero Acumulado	Fecha Inicio Término	ESTRUCTURA FINANCIERA MONTO TOTAL GLOBAL	Inv. FISM 2016 / Inv. FISM 2015 / Inv. FISM Ant. / Otros Recursos	Intereses 2016 / Intereses 2015 / Intereses Ant. / Aport. Benef.	INV. EJERCIDA EN EL TRIMESTRE MONTO TOTAL GLOBAL	Inv. FISM 2016 / Inv. FISM 2015 / Inv. FISM Ant. / Otros Recursos	Intereses 2016 / Intereses 2015 / Intereses Ant. / Aport. Benef.	METAS DEL PROYECTO Unidad	Cantidad	Mod. Ejecucion	OBSERVACIONES
AYS.- AGUA Y SANEAMIENTO															
30074															
REHABILITACION DE RED DE DRENAJE SANITARIO (8a. AVE. OTE. SUR ENTRE CALLE LIC. BENITO JUARI Y 1a. CALLE SUR OTE.)	BARRIO PILITA SECA		100.00%	100.00%	01/04/2016 16/05/2016	235,345.35	235,345.35 / 0.00 / 0.00 / 0.00	0.00 / 0.00 / 0.00 / 0.00	65,997.58	65,997.58 / 0.00 / 0.00 / 0.00	0.00 / 0.00 / 0.00 / 0.00	DRENAJE	1	CONTRATO	
30079															
AMPLIACION DE RED DE DISTRIBUCION DE AGUA POTABLE.	RABCHERIA SEÑOR DEL POZO		80.00%	79.80%	01/08/2016 31/08/2016	267,086.40	267,086.40 / 0.00 / 0.00 / 0.00	0.00 / 0.00 / 0.00 / 0.00	213,139.19	213,139.19 / 0.00 / 0.00 / 0.00	0.00 / 0.00 / 0.00 / 0.00	RED AGUA	1	CONTRATO	$53,947.21 (Rec. Eliq.)
30080															
AMPLIACION DE RED DE DRENAJE SANITARIO (PROLONG. DE LA 7a. CALLE NTE. PTE. ENTRE 13a. PTE. NTE. Y 16a. AVE. PTE. NTE.)	BARRIO LA CUEVA		90.00%	86.00%	01/05/2016 30/06/2016	534,063.43	534,063.43 / 0.00 / 0.00 / 0.00	0.00 / 0.00 / 0.00 / 0.00	459,295.37	459,295.37 / 0.00 / 0.00 / 0.00	0.00 / 0.00 / 0.00 / 0.00	DRENAJE	1	CONTRATO	$74,768.06 (Rec. Eliq.)
30081															
AMPLIACION DE RED DE DRENAJE SANITARIO (4a. CALLE SUR OTE. AVE. PRIVADA)	FRACCIONAMIENTO EL JOCOTE		40.00%	30.00%	02/05/2016 30/06/2016	836,321.13	836,321.13 / 0.00 / 0.00 / 0.00	0.00 / 0.00 / 0.00 / 0.00	250,896.34	250,896.34 / 0.00 / 0.00 / 0.00	0.00 / 0.00 / 0.00 / 0.00	DRENAJE	1	CONTRATO	$585,424.79 (Rec. Eliq.)
30087															
AMPLIACION DE RED DE DRENAJE SANITARIO (AVENIDA LAS AZUCENAS)	BARRIO CERRITO CONCEPCION		100.00%	100.00%	04/07/2016 20/07/2016	91,909.56	91,909.56 / 0.00 / 0.00 / 0.00	0.00 / 0.00 / 0.00 / 0.00	91,909.56	91,909.56 / 0.00 / 0.00 / 0.00	0.00 / 0.00 / 0.00 / 0.00	DRENAJE	1	CONTRATO	
30088															
REHABILITACION DE DRENAJE PLUVIAL (5a. NTE. PTE. "a" ENTRE 5a. Y 6a. NTE. PTE.)	BARRIO LA CUEVA		100.00%	100.00%	15/02/2016 21/03/2016	308,479.21	308,479.21 / 0.00 / 0.00 / 0.00	0.00 / 0.00 / 0.00 / 0.00	308,479.21	308,479.21 / 0.00 / 0.00 / 0.00	0.00 / 0.00 / 0.00 / 0.00	OBRA	1	CONTRATO	
					Total Programa	2,273,205.08		0.00	1,389,717.25	1,389,717.25	0.00				
					Total Municipio										

LIC. MARIO ANTONIO GUILLEN DOMINGUEZ
Presidente Municipal

PROFA. MARIA GUADALUPE DOMINGUEZ HERNANDEZ
Síndico Municipal

DR. VICTOR HUGO GUILLEN MEZA
Tesorero Municipal

ARQ. ERNESTO ALEJANDRO SANCHEZ CROCKER
Director de obra Pública Municipal

SINDICATURA MUNICIPAL Comitán de Domínguez Chiapas 2015 - 2018

TESORERÍA MUNICIPAL Comitán de Domínguez Chiapas 2015 - 2018

DIRECCIÓN DE OBRAS PÚBLICAS

SCE-1

FONDO PARA LA INFRAESTRUCTURA SOCIAL MUNICIPAL 2016
ESTADO : 07.-CHIAPAS
REPORTE TRIMESTRAL DE AVANCE FÍSICO FINANCIERO

CUARTO TRIMESTRE

ESTADO : 07.- CHIAPAS
MUNICIPIO : 019 COMITAN, CHIAPAS.
REGIÓN : XV MESETA COMITECA TOJOLABAL

CHIAPAS NOS UNE

Número y Nombre de la Obra	Localidad	Oficio de Registro y Control	Avance Físico Acum.	Avance Financiero Acumulado	Fecha inicio Término	ESTRUCTURA FINANCIERA MONTO TOTAL GLOBAL	Inv. FISM 2016 / Inv. FISM 2015 / Inv. FISM Ant. / Otros Recursos	Intereses 2016 / Intereses 2015 / Intereses Ant. / Aport. Benef.	INV. EJERCIDA EN EL TRIMESTRE MONTO TOTAL GLOBAL	Inv. FISM 2016 / Inv. FISM 2015 / Inv. FISM Ant. / Otros Recursos	Intereses 2016 / Intereses 2015 / Intereses Ant. / Aport. Benef.	METAS DEL PROYECTO Unidad	Cantidad	Mod. Ejecucion	OBSERVACIONES
AYS.- AGUA Y SANEAMIENTO															
30092															
EQUIPAMIENTO CON DEPOSITO DE AGUA POTABLE	EJIDO SAN JOSE LAS ROSAS		100.00%	100.00%	13/07/2016	**286,344.14**	286,344.14	0.00	286,344.14	286,344.14	0.00	DEPOSITO	36	A.D.	
					28/07/2016		0.00	0.00		0.00	0.00				
							0.00	0.00		0.00	0.00				
							0.00	0.00		0.00	0.00				
30102															
AMPLIACION DE SISTEMA DE AGUA POTABLE	RANCHERIA SAN ANTONIO Z		35.00%	30.00%	15/03/2016	**1,019,691.00**	1,019,691.00	0.00	305,907.30	305,907.30	0.00	SISTEMA	1	CONTRATO	$713,783.70 (Rec. Etiq.)
					16/05/2016		0.00	0.00		0.00	0.00				
							0.00	0.00		0.00	0.00				
							0.00	0.00		0.00	0.00				
30106															
AMPLIACION DE RED DE DRENAJE SANITARIO	FRACCIONAMIENTO SALUBRIDAD Y ASISTENCIA S.S.A		35.00%	30.00%	15/08/2016	**2,001,957.70**	2,001,957.70	0.00	600,587.31	600,587.31	0.00	DRENAJE	1	CONTRATO	1,401,370.39 (Rec. Etiq.)
					15/10/2016		0.00	0.00		0.00	0.00				
							0.00	0.00		0.00	0.00				
							0.00	0.00		0.00	0.00				
30107															
AMPLIACION DE RED DE DRENAJE SANITARIO (EN AVENIDA PINO SUAREZ, ORQUIDEA Y SAN JOSE Y CALLES SAN JUDAS TADEO Y GUADALUPE TEPEYAC.)	COLONIA PARAISO CHICHIMA		35.00%	30.00%	01/10/2016	**1,930,512.72**	1,930,512.72	0.00	579,153.82	579,153.82	0.00	DRENAJE	1	CONTRATO	$1,351,358.90 (Rec. Etiq.)
					27/12/2016		0.00	0.00		0.00	0.00				
							0.00	0.00		0.00	0.00				
							0.00	0.00		0.00	0.00				
30108															
AMPLIACION DE RED DE DRENAJE SANITARIO BOULEVARD DEL HOSPITAL DE LA MUJER HACIA LA PLANTA DE TRATAMIENTO (CAUCE PRINCIPAL CHICHIMA ACAPETAHUA)	COMITAN DE DOMINGUEZ		30.00%	18.18%	01/09/2016	**9,314,035.47**	5,644,035.47	0.00	1,693,210.64	1,693,210.64	0.00	DRENAJE	1	CONTRATO	$3,950,824.83 (Rec. Etiq. F
					27/12/2016		0.00	0.00		0.00	0.00				$3,670,000.00 (Rec. Etiq. O
							0.00	0.00		0.00	0.00				
							3,670,000.00	0.00		0.00	0.00				
30109															
REHABILITACION DE RED DE DRENAJE SANITARIO (CAUCE PRINCIPAL BARRIO EL XXV , BARRIO PUENTE HIDALGO Y BARRIO YALCHIVOL)	COMITAN DE DOMINGUEZ		30.00%	17.06%	01/09/2016	**9,276,106.81**	5,276,106.81	0.00	1,582,832.04	1,582,832.04	0.00	DRENAJE	1	CONTRATO	$3,693,274.77 (Rec. Etiq. F
					27/12/2016		0.00	0.00		0.00	0.00				$4,000,000.00 (Rec. Etiq. O
							0.00	0.00		0.00	0.00				
							4,000,000.00	0.00		0.00	0.00				
					Total Programa	23,828,647.84		0.00	5,046,035.25	5,046,035.25	0.00				
					Total Municipio										

LIC. MARIO ANTONIO GUILLEN DOMINGUEZ
Presidente Municipal

PROFA. MARIA GUADALUPE DOMINGUEZ HERNANDEZ
Síndico Municipal

DR. VICTOR HUGO GUILLEN MEZA
Tesorero Municipal

ARQ. ERNESTO ALEJANDRO SANCHEZ BROCKER
Director de Obras Públicas Municipal

PRESIDENCIA MUNICIPAL Comitán de Domínguez Chiapas 2015 - 2018

SINDICATURA MUNICIPAL Comitán de Domínguez Chiapas 2015 - 2018

COMITÁN 2015-2018 Trabajando con el Pueblo DIRECCIÓN DE OBRAS PÚBLICAS

SCE-1

FONDO PARA LA INFRAESTRUCTURA SOCIAL MUNICIPAL 2016
ESTADO : 07.-CHIAPAS
REPORTE TRIMESTRAL DE AVANCE FÍSICO FINANCIERO

ESTADO : 07.- CHIAPAS
MUNICIPIO : 019 COMITAN, CHIAPAS.
REGIÓN : XV MESETA COMITECA TOJOLABAL

CUARTO TRIMESTRE

CHIAPAS NOS UNE

Número y Nombre de la Obra	Localidad	Oficio de Registro y Control	Avance Físico Acum.	Avance Financiero Acumulado	Fecha inicio Término	ESTRUCTURA FINANCIERA MONTO TOTAL GLOBAL	Inv. FISM 2016 / Inv. FISM 2015 / Inv. FISM Ant. / Otros Recursos	Intereses 2016 / Intereses 2015 / Intereses Ant. / Aport. Benef.	INV. EJERCIDA EN EL TRIMESTRE MONTO TOTAL GLOBAL	Inv. FISM 2016 / Inv. FISM 2015 / Inv. FISM Ant. / Otros Recursos	Intereses 2016 / Intereses 2015 / Intereses Ant. / Aport. Benef.	METAS DEL PROYECTO Unidad	Cantidad	Mod. Ejecucion	OBSERVACIONES
AYS.- AGUA Y SANEAMIENTO															
30111															
REHABILITACION DE RED DE DRENAJE SANITARIO	BARRIO JERUSALEN		35.00%	30.00%	15/03/2016	**1,176,607.14**	1,176,607.14	0.00	352,982.14	352,982.14	0.00	DRENAJE	1	CONTRATO	$823,625.00 (Rec. Etiq.)
(LIBRAMIENTO OTE. NTE. ENTRE 3a. CALLE NTE. OTE					30/04/2016		0.00	0.00		0.00	0.00				
Y 3a. CALLE SUR OTE.)							0.00	0.00		0.00	0.00				
							0.00	0.00		0.00	0.00				
30112															
REHABILITACION DE RED DE DRENAJE SANITARIO	BARRIO CALZADA DEL PANTEON		100.00%	100.00%	12/09/2016	**85,959.93**	85,959.93	0.00	85,959.93	85,959.93	0.00	ML	60	ORDEN T.	
					26/09/2016		0.00	0.00		0.00	0.00				
							0.00	0.00		0.00	0.00				
							0.00	0.00		0.00	0.00				
						Total Programa	1,262,567.07	0.00	438,942.07	438,942.07	0.00				
						Total Municipio									

LIC. MARIO ANTONIO GUILLEN DOMINGUEZ
Presidente Municipal

PROFA. MARIA GUADALUPE DOMINGUEZ HERNANDEZ
Síndico Municipal

DR. VICTOR HUGO GUILLEN MEZA
Tesorero Municipal

ING. ERNESTO ALEJANDRO SANCHEZ CROCKER
Director de Obra Pública Municipal

PRESIDENCIA MUNICIPAL Comitán de Domínguez Chiapas 2015 - 2018
SINDICATURA MUNICIPAL Comitán de Domínguez Chiapas 2015 - 2018
TESORERÍA MUNICIPAL Comitán de Domínguez Chiapas 2015 - 2018
DIRECCIÓN DE OBRAS PÚBLICAS

SCE-1

FONDO PARA LA INFRAESTRUCTURA SOCIAL MUNICIPAL 2016
ESTADO : 07.-CHIAPAS
REPORTE TRIMESTRAL DE AVANCE FÍSICO FINANCIERO

ESTADO : 07.- CHIAPAS
MUNICIPIO : 019 COMITAN, CHIAPAS.
REGIÓN : XV MESETA COMITECA TOJOLABAL

CUARTO TRIMESTRE

CHIAPASNOS UNE

Número y Nombre de la Obra	Localidad	Oficio de Registro y Control	Avance Físico Acum.	Avance Financiero Acumulado	Fecha inicio Término	ESTRUCTURA FINANCIERA MONTO TOTAL GLOBAL	Inv. FISM 2016 / Inv. FISM 2015 / Inv. FISM Ant. / Otros Recursos	Intereses 2016 / Intereses 2015 / Intereses Ant. / Aport. Benef.	INV. EJERCIDA EN EL TRIMESTRE MONTO TOTAL GLOBAL	Inv. FISM 2016 / Inv. FISM 2015 / Inv. FISM Ant. / Otros Recursos	Intereses 2016 / Intereses 2015 / Intereses Ant. / Aport. Benef.	METAS DEL PROYECTO Unidad	Cantidad	Mod. Ejecucion	OBSERVACIONES
URB.- URBANIZACION															
30001															
REHABILITACION DE CALLES Y AVENIDAS CON MEZCLA ASFATICA (CALLES Y AVENIDAS VARIAS) 2a. ETAPA.	FRACCIONAMIENTO LAS FLORES		100.00%	100.00%	15/02/2016 15/03/2016	**1,753,105.67**	1,753,105.67	0.00	15,113.00	15,113.00	0.00	ML	501.77	CONTRATO	
							0.00	0.00		0.00	0.00				
							0.00	0.00		0.00	0.00				
							0.00	0.00		0.00	0.00				
30015															
PAVIMENTACION DE CALLE CON CONCRETO HIDRAULI (3a. CALLE NTE. OTE. ENTRE 3a. Y 4a. AVE. OTE. NTE.)	BARRIO LA PILA		100.00%	99.42%	01/04/2016 15/05/2016	**1,221,899.63**	1,221,899.63	0.00	0.00	0.00	0.00	ML	70.40	CONTRATO	$7,167.27 (AHORRO PRES.
							0.00	0.00		0.00	0.00				
							0.00	0.00		0.00	0.00				
							0.00	0.00		0.00	0.00				
30065															
REHABILITACION DE CALLES Y AVENIDAS DE LA CIUDAD CON MEZCLA ASFALTICA.	COMITAN DE DOMINGUEZ		99.00%	98.88%	01/03/2016 30/08/2016	**2,028,270.40**	2,028,270.40	0.00	1,370,987.79	1,370,987.79	0.00	M2	3350.00	A.D.	$22,601.50 (Rec. Etiq.)
							0.00	0.00		0.00	0.00				
							0.00	0.00		0.00	0.00				
							0.00	0.00		0.00	0.00				
30075															
REHABILITACION DE CALLES Y AVENIDAS (REVESTIMII	COMITAN DE DOMINGUEZ		95.00%	92.43%	01/03/2016 30/08/2016	**1,873,251.73**	1,873,251.73	0.00	1,511,597.10	1,511,597.10	0.00	ML	7000.00	CONTRATO	$141,737.91 (Rec. Etiq.)
							0.00	0.00		0.00	0.00				
							0.00	0.00		0.00	0.00				
							0.00	0.00		0.00	0.00				
30078															
PAVIMENTACION DE CALLES CON CONCRETO HIDRAULICO EN CALLE EL PANTEON.	BARRIO CALZADA DEL PANTEON		100.00%	100.00%	12/09/2016 29/10/2016	**427,328.21**	427,328.21	0.00	427,328.21	427,328.21	0.00	ML	75.00	CONTRATO	
							0.00	0.00		0.00	0.00				
							0.00	0.00		0.00	0.00				
							0.00	0.00		0.00	0.00				
30083															
REHABILITACION DE CAMINO RURAL CON MATERIAL MEJORADO EN LA RANCHERIA SAN JOSE YOCNAJAB	RANCHERIA SAN JOSE YOCNAJAB		100.00%	75.54%	18/04/2016 15/11/2016	**214,835.06**	201,653.06	0.00	162,295.90	149,113.90	0.00	CAMINO	1.00	A.D.	$52,539.16 (Ahorro Pres.)
							0.00	0.00		0.00	0.00				
							0.00	0.00		0.00	0.00				
							0.00	13,182.00		0.00	13,182.00				
30084															
REHABILITACION DE CAMINO RURAL CON MATERIAL MEJORADO EN LA RANCHERIA YOCNAJAB EL ROSARIO	RANCHERIA YOCNAJAB EL ROSARIO		100.00%	78.97%	18/04/2016 15/11/2016	**145,480.89**	135,340.89	0.00	114,879.98	104,739.98	0.00	CAMINO	1.00	A.D.	$30,600.91 (Ahorro Pres.)
							0.00	0.00		0.00	0.00				
							0.00	0.00		0.00	0.00				
							0.00	10,140.00		0.00	10,140.00				
						Total Programa	7,640,849.59	13,182.00	3,602,201.98	3,578,879.98	13,182.00				
						Total Municipio									

LIC. MARIO ANTONIO GUILLEN DOMINGUEZ
Presidente Municipal

PROFA. MARIA GUADALUPE DOMINGUEZ HERNANDEZ
Síndico Municipal

DR. VICTOR HUGO GUILLEN MEZA
Tesorero Municipal

ARQ. ERNESTO ALEJANDRO SANCHEZ GRODER
Director de Obras Públicas Municipal

SINDICATURA MUNICIPAL Comitán de Dominguez Chiapas 2015 - 2018
TESORERÍA MUNICIPAL Comitán de Dominguez Chiapas 2015 - 2018
DIRECCIÓN DE OBRAS PÚBLICAS

SCE-1

FONDO PARA LA INFRAESTRUCTURA SOCIAL MUNICIPAL 2016
ESTADO : 07.-CHIAPAS
REPORTE TRIMESTRAL DE AVANCE FÍSICO FINANCIERO

ESTADO : 07.- CHIAPAS
MUNICIPIO : 019 COMITAN, CHIAPAS.
REGIÓN : XV MESETA COMITECA TOJOLABAL

CUARTO TRIMESTRE

CHIAPASNOS UNE

Número y Nombre de la Obra	Localidad	Oficio de Registro y Control	Avance Físico Acum.	Avance Financiero Acumulado	Fecha inicio Término	ESTRUCTURA FINANCIERA MONTO TOTAL GLOBAL	Inv. FISM 2016 / Inv. FISM 2015 / Inv. FISM Ant. / Otros Recursos	Intereses 2016 / Intereses 2015 / Intereses Ant. / Aport. Benef.	INV. EJERCIDA EN EL TRIMESTRE MONTO TOTAL GLOBAL	Inv. FISM 2016 / Inv. FISM 2015 / Inv. FISM Ant. / Otros Recursos	Intereses 2016 / Intereses 2015 / Intereses Ant. / Aport. Benef.	METAS DEL PROYECTO Unidad	Cantidad	Mod. Ejecucion	OBSERVACIONES
URB.- URBANIZACION															
30085															
REVESTIMIENTO DE CALLES (AVENIDA EL PEDREGAL)	BARRIO 20 DE NOVIEMBRE		100.00%	100.00%	25/07/2016	**252,873.63**	252,873.63	0.00	252,873.63	252,873.63	0.00	ML	320	CONTRATO	
					15/09/2016		0.00	0.00		0.00	0.00				
							0.00	0.00		0.00	0.00				
							0.00	0.00		0.00	0.00				
30086															
PAVIMENTACION DE CALLE CON CONCRETO HIDRAULI	BARRIO PUENTE HIDALGO		100.00%	100.00%	01/03/2016	**1,213,807.18**	1,213,807.18	0.00	1,213,807.18	1,213,807.18	0.00	ML	237.20	CONTRATO	
					30/04/2016		0.00	0.00		0.00	0.00				
							0.00	0.00		0.00	0.00				
							0.00	0.00		0.00	0.00				
30089															
REHABILITACION DE CALLE CON MEZCLA ASFALTICA	BARRIO EL CEDRO		35.00%	30.00%	01/03/2016	**1,043,992.87**	1,043,992.87	0.00	313,197.86	313,197.86	0.00	ML	705.90	CONTRATO	$730,795.01 (Rec. Eliq.)
EN CALLE CAMINO VIEJO					30/04/2016		0.00	0.00		0.00	0.00				
							0.00	0.00		0.00	0.00				
							0.00	0.00		0.00	0.00				
30090															
REHABILITACION DE CALLES Y AVENIDAS DE LA	COMITAN DE DOMINGUEZ		80.00%	75.12%	01/10/2016	**999,999.00**	999,999.00	0.00	751,154.13	751,154.13	0.00	M2	1500.00	CONTRATO	$248,844.87 (Rec. Eliq.)
CIUDAD CON CONCRETO HIDRAULICO					31/12/2016		0.00	0.00		0.00	0.00				
							0.00	0.00		0.00	0.00				
							0.00	0.00		0.00	0.00				
30091															
PAVIMENTACION DE CALLEJON DE LA 4a. PTE. SUR	BARRIO LA PILETA		35.00%	30.00%	01/08/2016	**218,855.97**	218,855.97	0.00	65,656.79	65,656.79	0.00	ML	50.00	CONTRATO	$153,199.18 (Rec. Eliq.)
					27/08/2016		0.00	0.00		0.00	0.00				
							0.00	0.00		0.00	0.00				
							0.00	0.00		0.00	0.00				
30093															
REHABILITACION DE CAMINO RURAL CON MATERIAL	RANCHERIA PAMALA		100.00%	70.37%	18/04/2016	**169,095.17**	158,955.17	0.00	118,989.30	108,849.30	0.00	CAMINO	1.00	A.D.	50,105.87 (Ahorro Pres.)
MEJORADO EN LA RANCHERIA PAMALA					30/09/2016		0.00	0.00		0.00	0.00				
							0.00	10,140.00		0.00	10,140.00				
30101															
PAVIMENTACION DE CALLES CON CONCRETO HIDRAU	BARRIO CERRITO CONCEPCION		85.00%	85.97%	04/07/2016	**850,000.00**	850,000.00	0.00	730,756.62	730,756.62	0.00	ML	211.50	CONTRATO	$119,243.38 (Rec. Eliq.)
EN AVENIDA LAS BUGAMBILIAS, CALLE CLAVEL,					05/08/2016		0.00	0.00		0.00	0.00				
CALLE LAS GARDENIAS Y CALLE TULE.							0.00	0.00		0.00	0.00				
							0.00	0.00		0.00	0.00				
					Total Programa	4,738,483.82		10,140.00	3,446,435.51	3,436,295.51	10,140.00				
					Total Municipio										

LIC. MARIO ANTONIO GUILLEN DOMINGUEZ
Presidente Municipal

PROFA. MARIA GUADALUPE DOMINGUEZ HERNANDEZ
Síndico Municipal

DR. VICTOR HUGO GUILLEN MEZA
Tesorero Municipal

ING. ERNESTO ALEJANDRO SANDOVAL DECKER
Director de obra Publica Municipal

PRESIDENCIA MUNICIPAL Comitán de Domínguez Chiapas 2015 - 2018

SINDICATURA MUNICIPAL Comitán de Domínguez Chiapas 2015 - 2018

TESORERIA MUNICIPAL Comitán de Domínguez Chiapas 2015 - 2018

COMITÁN DE DOMINGUEZ AYUNTAMIENTO 2015 - 2018 Trabajando con el Pueblo
DIRECCIÓN DE OBRAS PÚBLICAS

SCE-1

FONDO PARA LA INFRAESTRUCTURA SOCIAL MUNICIPAL 2016
ESTADO : 07.-CHIAPAS
REPORTE TRIMESTRAL DE AVANCE FÍSICO FINANCIERO

CUARTO TRIMESTRE

ESTADO : 07.- CHIAPAS
MUNICIPIO : 019 COMITAN, CHIAPAS.
REGIÓN : XV MESETA COMITECA TOJOLABAL

CHIAPAS NOS UNE

Número y Nombre de la Obra	Localidad	Oficio de Registro y Control	Avance Físico Acum.	Avance Financiero Acumulado	Fecha Inicio Término	ESTRUCTURA FINANCIERA MONTO TOTAL GLOBAL	Inv. FISM 2016 / Inv. FISM 2015 / Inv. FISM Ant. / Otros Recursos	Intereses 2016 / Intereses 2015 / Intereses Ant. / Aport. Benef.	INV. EJERCIDA EN EL TRIMESTRE MONTO TOTAL GLOBAL	Inv. FISM 2016 / Inv. FISM 2015 / Inv. FISM Ant. / Otros Recursos	Intereses 2016 / Intereses 2015 / Intereses Ant. / Aport. Benef.	METAS DEL PROYECTO Unidad	Cantidad	Mod. Ejecucion	OBSERVACIONES
URB.- URBANIZACION															
30110															
MEJORAMIENTO DE ALUMBRADO PUBLICO (5a. CALLE	BARRIO EL CEDRO		45.00%	30.00%	15/03/2016	**1,044,260.50**	1,044,260.50	0.00	313,278.15	313,278.15	0.00	OBRA	1	CONTRATO	$730,982.35 (Rec. Etiq.)
NTE. OTE. ENTRE PERIFERICO Y LA CALLE JACARANDAS					30/05/2016		0.00	0.00		0.00	0.00				
							0.00	0.00		0.00	0.00				
							0.00	0.00		0.00	0.00				
30114															
REHABILITACION DE CAMINO RURAL CON MATERIAL	EJJIDO BUENAVISTA VILLAFLORES		0.00%	0.00%	18/04/2016	**735,370.39**	710,020.39	0.00	0.00	0.00	0.00	CAMINO	1.00	A.D.	$710,020.39 (Rec. Etiq.)
MEJORADO EN EL EJIDO BUENAVISTA VILLAFLORES					15/11/2016		0.00	0.00		0.00	0.00				
							0.00	0.00		0.00	0.00				
							0.00	25,350.00		0.00	0.00				
30115															
REHABILITACION DE CAMINO RURAL CON MATERIAL	EJIDO SAN JOSE LAS ROSAS		0.00%	0.00%	18/04/2016	**157,390.32**	147,250.32	0.00	0.00	0.00	0.00	CAMINO	1.00	A.D.	$147,250.32 (Rec. Etiq.)
MEJORADO EN EL EJDO SAN JOSE LAS ROSAS					15/11/2016		0.00	0.00		0.00	0.00				
							0.00	0.00		0.00	0.00				
							0.00	10,140.00		0.00	0.00				
30116															
REHABILITACION DE CAMINO RURAL CON MATERIAL	EJIDO QUIJA		0.00%	0.00%	18/04/2016	**151,435.61**	141,295.61	0.00	0.00	0.00	0.00	CAMINO	1.00	A.D.	$141,295.61 (Rec. Etiq.)
MEJORADO EN EL EJIDO QUIJA					15/11/2016		0.00	0.00		0.00	0.00				
							0.00	0.00		0.00	0.00				
							0.00	10,140.00		0.00	0.00				
30117															
REHABILITACION DE CAMINO RURAL CON MATERIAL	EJIDO SANTA ROSALIA		0.00%	0.00%	18/04/2016	**536,213.77**	512,491.24	0.00	0.00	0.00	0.00	CAMINO	1.00	A.D.	$512,491.24 (Rec. Etiq.)
MEJORADO EN EL EJIDO SANTA ROSALIA					30/09/2016		0.00	0.00		0.00	0.00				
							0.00	0.00		0.00	0.00				
							0.00	23,722.53		0.00	0.00				
30118															
REHABILITACION DE CAMINO RURAL CON MATERIAL	EJIDO PRIMERO DE MAYO		50.00%	43.76%	18/04/2016	**148,737.79**	130,485.79	0.00	65,093.20	46,841.20	0.00	CAMINO	1.00	A.D.	$83,644.59 (Rec: Etiq:)
MEJORADO EN EL EJIDO PRIMERO DE MAYO					15/11/2016		0.00	0.00		0.00	0.00				
							0.00	0.00		0.00	0.00				
							0.00	18,252.00		0.00	18,252.00				
						Total Programa:	2,685,803.85	87,604.53	378,371.35	360,119.35	18,252.00				
						Total Municipio:									

LIC. MARIO ANTONIO GUILLEN DOMINGUEZ
Presidente Municipal

PROFA. MARIA GUADALUPE DOMINGUEZ HERNANDEZ
Síndico Municipal

DR. VICTOR HUGO GUILLEN MEZA
Tesorero Municipal

ARQ. ERNESTO ALEJANDRO SANCHEZ CROCKER
Director de obra Publica Municipal

PRESIDENCIA MUNICIPAL Comitán de Dominguez Chiapas 2015 - 2018
SINDICATURA MUNICIPAL Comitán de Dominguez Chiapas 2015 - 2018
TESORERÍA MUNICIPAL Comitán de Dominguez Chiapas 2015 - 2018
DIRECCIÓN DE OBRAS PÚBLICAS

SCE-1

FONDO PARA LA INFRAESTRUCTURA SOCIAL MUNICIPAL 2016
ESTADO : 07.-CHIAPAS
REPORTE TRIMESTRAL DE AVANCE FÍSICO FINANCIERO

CUARTO TRIMESTRE

ESTADO : 07.- CHIAPAS
MUNICIPIO : 019 COMITAN, CHIAPAS.
REGIÓN : XV MESETA COMITECA TOJOLABAL

CHIAPAS NOS UNE

Número y Nombre de la Obra	Localidad	Oficio de Registro y Control	Avance Físico Acum.	Avance Financiero Acumulado	Fecha inicio Término	ESTRUCTURA FINANCIERA MONTO TOTAL GLOBAL	Inv. FISM 2016 / Inv. FISM 2015 / Inv. FISM Ant. / Otros Recursos	Intereses 2016 / Intereses 2015 / Intereses Ant. / Aport. Benef.	INV. EJERCIDA EN EL TRIMESTRE MONTO TOTAL GLOBAL	Inv. FISM 2016 / Inv. FISM 2015 / Inv. FISM Ant. / Otros Recursos	Intereses 2016 / Intereses 2015 / Intereses Ant. / Aport. Benef.	METAS DEL PROYECTO Unidad	Cantidad	Mod. Ejecucion	OBSERVACIONES
VIV.- VIVIENDA															
30077															
CONSTRUCCION DE CUARTO ADICIONAL (230 ACCIONES)	COMITAN DE DOMINGUEZ		80.00%	72.50%	01/06/2016 30/07/2016	9,909,621.30	4,459,329.59	0.00	7,184,474.59	4,459,329.59	0.00	CUARTO D.	230	CONTRATO	$2,725,146.71 (Rec. Etiq. Otros)
							0.00	0.00		0.00	0.00				
							0.00	0.00		0.00	0.00				
							5,450,291.71	0.00		2,725,145.00	0.00				
30094															
CONSTRUCCION DE CUARTOS DORMITORIO TIPO JUNCHAVIN PARA BARRIOS Y LOCALIDADES	COMITAN DE DOMINGUEZ		55.00%	50.46%	01/06/2016 30/07/2016	3,105,000.00	1,318,345.05	0.00	1,566,663.27	1,261,025.70	0.00	CUARTO D.	23	A.D	$57,319.35 (Rec. Etiq. Fism)
							0.00	0.00		0.00	0.00				$1,481,017.38 (Rec. Etiq. Otros)
							0.00	0.00		0.00	0.00				
							1,481,017.38	305,637.57		0.00	305,637.57				
30095															
CONSTRUCCION DE CUARTOS DORMITORIO TIPO "A" COMO PROYECTO INTEGRAL DE MEJORAMIENTO DE VIVIENDA RURAL Y URBANA.	COMITAN DE DOMINGUEZ		55.00%	51.42%	30/09/2016 20/12/2016	16,335,000.00	3,467,860.00	0.00	8,400,260.74	3,324,560.00	0.00	CUARTO D.	121	A.D	$143,300.00 (Rec. Etiq. Fism)
							0.00	0.00		0.00	0.00				$7,791,439.26 (Rec. Etiq. Otros)
							0.00	0.00		0.00	0.00				
							7,791,439.26	5,075,700.74		0.00	5,075,700.74				
30096															
CONSTRUCCION DE CUARTOS DORMITORIO TIPO "B" COMO PROYECTO INTEGRAL DE MEJORAMIENTO DE VIVIENDA RURAL Y URBANA.	COMITAN DE DOMINGUEZ		45.00%	44.56%	30/09/2016 20/12/2016	13,795,944.00	3,238,580.00	0.00	6,147,061.22	2,866,000.00	0.00	CUARTO D.	113	A.D	$372,580.00 (Rec. Etiq. Fism)
							0.00	0.00		0.00	0.00				$7,276,302.78 (Rec. Etiq. Otros)
							0.00	0.00		0.00	0.00				
							7,276,302.78	3,281,061.22		0.00	3,281,061.22				
30097															
CONSTRUCCION DE CUARTOS DORMITORIO TIPO "C" COMO PROYECTO INTEGRAL DE MEJORAMIENTO DE VIVIENDA RURAL Y URBANA.	COMITAN DE DOMINGUEZ		50.00%	49.00%	30/09/2016 20/12/2016	6,075,000.00	1,289,700.00	0.00	2,976,737.30	1,089,080.00	0.00	CUARTO D.	45	A.D	$200,620.00 (Rec. Etiq. Fism)
							0.00	0.00		0.00	0.00				$2,897,642.70 (Rec. Etiq. Otros)
							0.00	0.00		0.00	0.00				
							2,897,642.70	1,887,657.30		0.00	1,887,657.30				
30098															
CONSTRUCCION DE CUARTOS DORMITORIO TIPO NABOLOM PARA BARRIOS Y LOCALIDADES	COMITAN DE DOMINGUEZ		50.00%	44.81%	30/09/2016 20/12/2016	2,295,000.00	974,428.95	0.00	1,028,376.93	802,470.90	0.00	CUARTO D.		A.D	$171,958.05 (Rec. Etiq. Fism)
							0.00	0.00		0.00	0.00				$1,094,665.02 (Rec. Etiq. Otros)
							0.00	0.00		0.00	0.00				
							1,094,665.02	225,906.03		0.00	225,906.03				
30099															
CONSTRUCCION DE CUARTOS DORMITORIO TIPO RURAL PARA BARRIOS, COLONIAS Y LOCALIDADES	COMITAN DE DOMINGUEZ		50.00%	42.56%	30/09/2016 20/12/2016	1,220,880.00	573,193.50	0.00	519,640.05	515,874.15	0.00	CUARTO D.	10	A.D	$57,319.35 (Rec. Etiq. Fism)
							0.00	0.00		0.00	0.00				$643,920.60 (Rec. Etiq. Otros)
							0.00	0.00		0.00	0.00				
							643,920.60	3,765.90		0.00	3,765.90				
					Total Programa		41,312,795.94	10,775,962.86	27,823,214.10	17,043,485.34	10,775,962.86				
					Total Municipio										

LIC. MARIO ANTONIO GUILLEN DOMINGUEZ
Presidente Municipal

PROFA. MARIA GUADALUPE DOMINGUEZ HERNANDEZ
Síndico Municipal

DR. VICTOR HUGO GUILLEN MEZA
Tesorero Municipal

ARQ. ERNESTO ALEJANDRO SANCHEZ CROCKER
Director de Obra Pública Municipal

TESORERÍA MUNICIPAL Comitán de Domínguez Chiapas 2015 - 2018

SINDICATURA MUNICIPAL Comitán de Domínguez Chiapas 2015 - 2018

DIRECCIÓN DE OBRAS PÚBLICAS

SCE-1

FONDO PARA LA INFRAESTRUCTURA SOCIAL MUNICIPAL 2016
ESTADO : 07.-CHIAPAS
REPORTE TRIMESTRAL DE AVANCE FÍSICO FINANCIERO

ESTADO : 07.- CHIAPAS
MUNICIPIO : 019 COMITAN, CHIAPAS.
REGIÓN : XV MESETA COMITECA TOJOLABAL

CUARTO TRIMESTRE

CHIAPAS NOS UNE

Número y Nombre de la Obra	Localidad	Oficio de Registro y Control	Avance Físico Acum.	Avance Financiero Acumulado	Fecha inicio Término	ESTRUCTURA FINANCIERA MONTO TOTAL GLOBAL	Inv. FISM 2016 / Inv. FISM 2015 / Inv. FISM Ant. / Otros Recursos	Intereses 2016 / Intereses 2015 / Intereses Ant. / Aport. Benef.	INV. EJERCIDA EN EL TRIMESTRE MONTO TOTAL GLOBAL	Inv. FISM 2016 / Inv. FISM 2015 / Inv. FISM Ant. / Otros Recursos	Intereses 2016 / Intereses 2015 / Intereses Ant. / Aport. Benef.	METAS DEL PROYECTO Unidad	Cantidad	Mod. Ejecucion	OBSERVACIONES
VIV.- VIVIENDA															
30100															
REHABILITACION DE TECHO FIRME	COMITAN DE DOMINGUEZ		100.00%	100.00%	01/08/2016	5,780,030.00	5,000,000.00	0.00	5,780,030.00	5,000,000.00	0.00	TECHO	900	A.D.	
					31/10/2016		0.00	0.00		0.00	0.00				
							0.00	0.00		0.00	0.00				
							0.00	780,030.00		0.00	780,030.00				
30103															
CONSTRUCCION DE RED DE DISTRIBUCION DE ENERGIA ELECTRICA.	RANCHERIA SAN JOSE YALACEVO		45.00%	30.00%	15/07/2016	782,497.13	782,497.13	0.00	234,749.14	234,749.14	0.00	RED ELECTR.	1	CONTRATO	$547,747.99 (Rec. Etiq.)
					15/09/2016		0.00	0.00		0.00	0.00				
							0.00	0.00		0.00	0.00				
							0.00	0.00		0.00	0.00				
30104															
CONSTRUCCION DE PISO FIRME	COMITAN DE DOMINGUEZ		50.00%	33.33%	03/02/2016	13,500,000.00	4,500,000.00	0.00	4,500,000.00	4,500,000.00	0.00	PISO	1875	CONTRATO	$9,000,000.00 (Rec. Etiq: Otros)
					20/04/2016		0.00	0.00		0.00	0.00				
							0.00	0.00		0.00	0.00				
							9,000,000.00	0.00		0.00	0.00				
30105															
AMPLIACION DE RED DE DISTRIBUCION DE ENERGIA ELECTRICA	EJIDO YALTZI TRES LAGUNAS		0.00%	0.00%	15/07/2016	695,170.58	695,170.58	0.00	0.00	0.00	0.00	RED ELECTR.	1	CONTRATO	$695,170.58 (Rec. Etiq.)
					16/08/2016		0.00	0.00		0.00	0.00				
							0.00	0.00		0.00	0.00				
							0.00	0.00		0.00	0.00				
30106															
CUARTO DORMITORIO	COMITAN DE DOMINGUEZ		30.00%	20.00%		2,865,967.50	2,865,967.50	0.00	573,193.50	573,193.50	0.00	CUARTO			$2,292,774.00 (Rec. Etiq.)
							0.00	0.00		0.00	0.00				
							0.00	0.00		0.00	0.00				
							0.00	0.00		0.00	0.00				
30107															
CUARTO BAÑO	COMITAN DE DOMINGUEZ		95.00%	90.07%		8,082,120.00	8,082,120.00	0.00	7,279,640.00	7,279,640.00	0.00	CUARTO			$802,480.00 (Rec. Etiq.)
							0.00	0.00		0.00	0.00				
							0.00	0.00		0.00	0.00				
							0.00	0.00		0.00	0.00				
					Total Programa		30,925,755.21	780,030.00		18,367,612.64	17,587,582.64	780,030.00			
					Total Municipio										

LIC. MARIO ANTONIO GUILLEN DOMINGUEZ
Presidente Municipal

PROFA. MARIA GUADALUPE DOMINGUEZ HERNANDEZ
Síndico Municipal

DR. VICTOR HUGO GUILLEN MEZA
Tesorero Municipal

ARQ. ERNESTO ALEJANDRO SANCHEZ CROCKER
Director de obra Pública Municipal

PRESIDENCIA MUNICIPAL Comitán de Dominguez Chiapas 2015 - 2018
SINDICATURA MUNICIPAL Comitán de Dominguez Chiapas 2015 - 2018
TESORERÍA MUNICIPAL Comitán de Dominguez Chiapas 2015 - 2018
DIRECCIÓN DE OBRAS PÚBLICAS

SCE-1

FONDO PARA LA INFRAESTRUCTURA SOCIAL MUNICIPAL 2016
ESTADO : 07.-CHIAPAS
REPORTE TRIMESTRAL DE AVANCE FÍSICO FINANCIERO

CUARTO TRIMESTRE

ESTADO : 07.- CHIAPAS
MUNICIPIO : 019 COMITAN, CHIAPAS.
REGIÓN : XV MESETA COMITECA TOJOLABAL

CHIAPAS NOS UNE

Número y Nombre de la Obra	Localidad	Oficio de Registro y Control	Avance Físico Acum.	Avance Financiero Acumulado	Fecha inicio Término	ESTRUCTURA FINANCIERA MONTO TOTAL GLOBAL	Inv. FISM 2016 / Inv. FISM 2015 / Inv. FISM Ant. / Otros Recursos	Intereses 2016 / Intereses 2015 / Intereses Ant. / Aport. Benef.	INV. EJERCIDA EN EL TRIMESTRE MONTO TOTAL GLOBAL	Inv. FISM 2016 / Inv. FISM 2015 / Inv. FISM Ant. / Otros Recursos	Intereses 2016 / Intereses 2015 / Intereses Ant. / Aport. Benef.	METAS DEL PROYECTO Unidad	Cantidad	Mod. Ejecucion	OBSERVACIONES
U9.- DEFINICION Y CONDUCCION DE LA PLANEACION PARA EL DESARROLLO REGIONAL (PRODIMDF)															
30007															
ACONDICIONAMIENTO DE ESPACIOS FISICOS	COMITAN DE DOMINGUEZ		100.00%	100.00%	15/06/2016	**657,287.78**	657,287.78	0.00	0.00	0.00	0.00	SER. PUB/HA	141013	A. D.	
					10/07/2016		0.00	0.00		0.00	0.00				
							0.00	0.00		0.00	0.00				
							0.00	0.00		0.00	0.00				
30008															
CREACION Y ACTUALIZACION DE LA NORMATIVI	COMITAN DE DOMINGUEZ		100.00%	100.00%	01/08/2016	**324,800.00**	324,800.00	0.00	227,360.00	227,360.00	0.00	MANUALES	5	A. D.	
MUNICIPAL Y DE LAS DEMARCACIONES					31/12/2016		0.00	0.00		0.00	0.00				
TERRITORIALES DEL DISTRITO FEDERAL							0.00	0.00		0.00	0.00				
							0.00	0.00		0.00	0.00				
30009															
ADQUISICION DE SOFTWARE Y HARDWARE	COMITAN DE DOMINGUEZ		100.00%	100.00%	01/08/2016	**48,800.00**	48,800.00	0.00	40,880.00	40,880.00	0.00	LOTE	1	A.D.	
					18/11/2016		0.00	0.00		0.00	0.00				
							0.00	0.00		0.00	0.00				
							0.00	0.00		0.00	0.00				
30012															
CURSOS DE CAPACITACION Y ACTUALIZACION	COMITAN DE DOMINGUEZ		100.00%	100.00%	24/02/2016	**467,362.59**	467,362.59	0.00	93,472.51	93,472.51	0.00	CURSOS	5	A.D.	
QUE FOMENTEN LA FORMACION DE LOS					12/11/2016		0.00	0.00		0.00	0.00				
SERVIDORES PUBLICOS MUNICIPALES							0.00	0.00		0.00	0.00				
							0.00	0.00		0.00	0.00				
30013															
ELABORACION E IMPLEMENTACION DE UN	COMITAN DE DOMINGUEZ		100.00%	100.00%	15/05/2016	**371,200.00**	371,200.00	0.00	259,840.00	259,840.00	0.00	MANUALES	6	A.D.	
PROGRAMA PARA EL DESARROLLO INSTITUCIONAL					31/12/2016		0.00	0.00		0.00	0.00				
MUNICIPAL.							0.00	0.00		0.00	0.00				
							0.00	0.00		0.00	0.00				
					Total Programa	1,869,450.37		0.00	621,552.51	621,552.51	0.00				
					Total Municipio										

PRESIDENCIA MUNICIPAL Comitán de Domínguez Chiapas 2015 - 2018

SINDICATURA MUNICIPAL Comitán de Domínguez Chiapas 2015 - 2018

TESORERÍA MUNICIPAL Comitán de Domínguez Chiapas 2015 - 2018

COMITÁN DE DOMÍNGUEZ AYUNTAMIENTO 2015-2018 Trabajando con el Pueblo

LIC. MARIO ANTONIO GUILLEN DOMINGUEZ
Presidente Municipal

PROFA. MARIA GUADALUPE DOMINGUEZ HERNANDEZ
Síndico Municipal

DR. VICTOR HUGO GUILLEN MEZA
Tesorero Municipal

ARQ. ERNESTO ALEJANDRO SANDOVAL TRUCHUELO
Director de obra Publica Municipal

DIRECCIÓN DE OBRAS PÚBLICAS

FONDO DE APORTACIONES PARA EL FORTALECIMIENTO DE LOS MUNICIPIOS 2016
ESTADO : 07.-CHIAPAS
REPORTE DE AVANCE FÍSICO FINANCIERO

SCE-1

ESTADO : 07.- CHIAPAS
MUNICIPIO : COMITAN, CHIAPAS.
REGIÓN : XV MESETA COMITECA TOJOLABAL

CUARTO TRIMESTRE

CHIAPAS NOS UNE

Número y Nombre de la Obra	Localidad	Oficio de Registro y Control	Avance Físico Acum.	Avance Financiero Acumulado	Fecha inicio Término	ESTRUCTURA FINANCIERA MONTO TOTAL GLOBAL	Inv. FAFM 2016 / Inv. FAFM 2015 / Inv. FAFM Ant. / Otros Recursos	Intereses 2016 / Intereses 2015 / Intereses Ant. / Aport. Benef.	INV. EJERCIDA EN EL TRIMESTRE MONTO TOTAL GLOBAL	Inv. FAFM 2016 / Inv. FAFM 2015 / Inv. FAFM Ant. / Otros Recursos	Intereses 2016 / Intereses 2015 / Intereses Ant. / Aport. Benef.	METAS DEL PROYECTO Unidad	Cantidad	ALCANZADAS	OBSERVACIONES
PDAA.- AGUA															
40033															
MANTENIMIENTO DE SISTEMA DE AGUA POTABLE	COMITAN DE DOMINGUEZ		100.00%	100.00%	20/06/2016	**1,690,475.48**	0.00	0.00	1,690,475.48	0.00	0.00	PAGO	4	0.00	
					19/08/2016		1,690,475.48	0.00		1,690,475.48	0.00				
							0.00	0.00		0.00	0.00				
							0.00	0.00		0.00	0.00				
40035															
PAGO DE DERECHOS Y APROVECHAMIENTO POR CONCEPTO DE AGUA.	COMITAN DE DOMINGUEZ		100.00%	100.00%	01/03/2016	**1,219,759.00**	1,219,759.00	0.00	0.00	0.00	0.00	PAGO	4	0.00	
					31/12/2016		0.00	0.00		0.00	0.00				
							0.00	0.00		0.00	0.00				
							0.00	0.00		0.00	0.00				
40036															
PAGO DE DERECHOS POR DESCARGA DE AGUAS RESIDUALES.	COMITAN DE DOMINGUEZ		100.00%	100.00%	01/03/2016	**8,633,213.00**	8,605,891.00	0.00	3,306,548.00	3,279,226.00	0.00	PAGO	10	0.00	
					31/12/2016		0.00	0.00		0.00	0.00				
							0.00	27,322.00		0.00	27,322.00				
							0.00	0.00		0.00	0.00				
					Total Programa	11,516,125.48	27,322.00		4,997,023.48	4,969,701.48	27,322.00				
					Total Municipio										

COMITÁN DE DOMÍNGUEZ AYUNTAMIENTO 2015-2018 Trabajando con el Pueblo
DIRECCIÓN DE OBRAS PÚBLICAS

PRESIDENCIA MUNICIPAL Comitán de Domínguez Chiapas 2015 - 2018
SINDICATURA MUNICIPAL Comitán de Domínguez Chiapas 2015 - 2018
TESORERÍA MUNICIPAL Comitán de Domínguez Chiapas 2015 - 2018

LIC. MARIO ANTONIO GUILLEN DOMINGUEZ
Presidente Municipal

PROFA. MARIA GUADALUPE DOMINGUEZ HERNANDEZ
Síndico Municipal

DR. VICTOR HUGO GUILLEN MEZA
Tesorero Municipal

ARQ. ERNESTO ALEJANDRO SANCHEZ CROCKER
Director de obra Publica Municipal

SCE-1

FONDO DE APORTACIONES PARA EL FORTALECIMIENTO DE LOS MUNICIPIOS 2016
ESTADO : 07.-CHIAPAS
REPORTE DE AVANCE FÍSICO FINANCIERO

ESTADO : 07.- CHIAPAS
MUNICIPIO : COMITAN, CHIAPAS.
REGIÓN : XV MESETA COMITECA TOJOLABAL

CUARTO TRIMESTRE

CHIAPAS NOS UNE

Número y Nombre de la Obra	Localidad	Oficio de Registro y Control	Avance Físico Acum.	Avance Financiero Acumulado	Fecha inicio Término	ESTRUCTURA FINANCIERA MONTO TOTAL GLOBAL	Inv. FAFM 2016 / Inv. FAFM 2015 / Inv. FAFM Ant. / Otros Recursos	Intereses 2016 / Intereses 2015 / Intereses Ant. / Aport. Benef.	INV. EJERCIDA EN EL TRIMESTRE MONTO TOTAL GLOBAL	Inv. FAFM 2016 / Inv. FAFM 2015 / Inv. FAFM Ant. / Otros Recursos	Intereses 2016 / Intereses 2015 / Intereses Ant. / Aport. Benef.	METAS DEL PROYECTO Unidad	Cantidad	ALCANZADAS	OBSERVACIONES
SE.- URBANIZACION															
40090															
REHABILITACION DE CALLES Y AVENIDAS DE LA CIUDAD CON MEZCLA ASFALTICA.	COMITAN DE DOMINGUEZ		100.00%	98.39%	01/03/2016 30/06/2016	**2,000,000.00**	2,000,000.00	0.00	135,694.38	135,694.38	0.00	PERSONAS	4200	0.00	$32,066.49 (Ahorro Pres.)
							0.00	0.00		0.00	0.00				
							0.00	0.00		0.00	0.00				
							0.00	0.00		0.00	0.00				
40091															
ESTUDIO Y PROYECTO ARQUITECTONICO REMODELACION Y AMPLIACION DEL ESTADIO MPAL. "DR. ROBERTO ORTIZ SOLIS"	COMITAN DE DOMINGUEZ		100.00%	100.00%	15/02/2016 30/03/2016	**582,171.87**	582,171.87	0.00	186,295.01	186,295.01	0.00	DOCUMENTO	1	0.00	
							0.00	0.00		0.00	0.00				
							0.00	0.00		0.00	0.00				
							0.00	0.00		0.00	0.00				
40096															
REHABILITACION DE PINTURA EN PRESIDENCIA MUNICIPAL.	COMITAN DE DOMINGUEZ		100.00%	100.00%	01/02/2016 30/03/2016	**298,169.97**	298,169.97	0.00	79,675.93	79,675.93	0.00	OBRA	1	0.00	
							0.00	0.00		0.00	0.00				
							0.00	0.00		0.00	0.00				
						Total Programa	2,880,341.84	0.00	401,665.32	401,665.32	0.00				
						Total Municipio									

COMITÁN DE DOMÍNGUEZ AYUNTAMIENTO 2015-2018 Trabajando con el Pueblo
DIRECCIÓN DE OBRAS PÚBLICAS

PRESIDENCIA MUNICIPAL Comitán de Domínguez

TESORERÍA MUNICIPAL Comitán de Domínguez Chiapas 2015 - 2018

LIC. MARIO ANTONIO GUILLEN DOMINGUEZ
Presidente Municipal

PROFA. MARIA GUADALUPE DOMINGUEZ HERNANDEZ
Síndico Municipal

DR. VICTOR HUGO GUILLEN MEZA
Tesorero Municipal

ARQ. ERNESTO ALEJANDRO SANCHEZ CROCKER
Director de obra Publica Municipal

SCE-1

FONDO DE APORTACION PARA EL FORTALECIMIENTO DE LOS MUNICIPIOS 2016
ESTADO : 07.-CHIAPAS
REPORTE DE AVANCE FÍSICO FINANCIERO

ESTADO : 07.- CHIAPAS
MUNICIPIO : COMITAN, CHIAPAS.
REGIÓN : XV MESETA COMITECA TOJOLABAL

CUARTO TRIMESTRE

CHIAPAS NOS UNE

Número y Nombre de la Obra	Localidad	Oficio de Registro y Control	Avance Físico Acum.	Avance Financiero Acumulado	Fecha inicio Término	ESTRUCTURA FINANCIERA MONTO TOTAL GLOBAL	Inv. FAFM 2016 / Inv. FAFM 2015 / Inv. FAFM Ant. / Otros Recursos	Intereses 2016 / Intereses 2015 / Intereses Ant. / Aport. Benef.	INV. EJERCIDA EN EL TRIMESTRE MONTO TOTAL GLOBAL	Inv. FAFM 2016 / Inv. FAFM 2015 / Inv. FAFM Ant. / Otros Recursos	Intereses 2016 / Intereses 2015 / Intereses Ant. / Aport. Benef.	METAS DEL PROYECTO Unidad	Cantidad	ALCANZADAS	OBSERVACIONES
SD.- DRENAJE Y ALCANTARILLADO															
40039															
MANTENIMIENTO DE DRENAJE PLUVIAL (PROLONG. BOULEVARD ENTRE 11a. CALLE SUR PTE. Y 10a. CALLE SUR PTE.	COMITAN DE DOMINGUEZ		100.00%	100.00%	01/06/2016 15/07/2016	**285,014.73**	285,014.73	0.00	285,014.73	285,014.73	0.00	OBRA	1	0.00	
							0.00	0.00		0.00	0.00				
							0.00	0.00		0.00	0.00				
							0.00	0.00		0.00	0.00				
Total Programa						285,014.73		0.00	285,014.73		0.00				
Total Municipio															

LIC. MARIO ANTONIO GUILLEN DOMINGUEZ
Presidente Municipal

PROFA. MARIA GUADALUPE DOMINGUEZ HERNANDEZ
Síndico Municipal

DR. VICTOR HUGO GUILLEN MEZA
Tesorero Municipal

ARQ. ERNESTO ALEJANDRO SANCHEZ CROCKER
Director de obra Publica Municipal

SINDICATURA MUNICIPAL Comitán de Dominguez Chiapas 2015 - 2018

TESORERÍA MUNICIPAL Comitán de Dominguez Chiapas 2015 - 2018

COMITÁN DE DOMINGUEZ ATENTAMENTE 2015-2018 Trabajando con el Pueblo
DIRECCIÓN DE OBRAS PÚBLICAS

SCE-1

FONDO DE APORTACION PARA EL FORTALECIMIENTO DE LOS MUNICIPIOS 2016
ESTADO : 07.-CHIAPAS
REPORTE DE AVANCE FÍSICO FINANCIERO

ESTADO : 07.- CHIAPAS
MUNICIPIO : COMITAN, CHIAPAS.
REGIÓN : III FRONTERIZA

CUARTO TRIMESTRE

CHIAPAS NOS UNE

Número y Nombre de la Obra	Localidad	Oficio de Registro y Control	Avance Físico Acum.	Avance Financiero Acumulado	Fecha inicio Término	ESTRUCTURA FINANCIERA MONTO TOTAL GLOBAL	Inv. FAFM 2016 / Inv. FAFM 2015 / Inv. FAFM Ant. / Otros Recursos	Intereses 2016 / Intereses 2015 / Intereses Ant. / Aport. Benef.	INV. EJERCIDA EN EL TRIMESTRE MONTO TOTAL GLOBAL	Inv. FAFM 2016 / Inv. FAFM 2015 / Inv. FAFM Ant. / Otros Recursos	Intereses 2016 / Intereses 2015 / Intereses Ant. / Aport. Benef.	METAS DEL PROYECTO Unidad	Cantidad	ALCANZADAS	OBSERVACIONES
TB.- OPORTUNIDADES PARA LAS MUJERES															
40034															
PREVENCION DEL CANCER CERVICOUTERINO	COMITAN DE DOMINGUEZ		100.00%	100.00%		**172,500.00**	171,783.81	0.00	172,500.00	171,783.81	0.00	CAMPAÑA	1	0.00	
							0.00	0.00		0.00	0.00				
							716.19	0.00		716.19	0.00				
							0.00	0.00		0.00	0.00				
40032															
PREVENCION DEL CANCER DE MAMA	COMITAN DE DOMINGUEZ		100.00%	100.00%		**120,400.00**	120,400.00	0.00	120,400.00	120,400.00	0.00	CAMPAÑA	1	0.00	
							0.00	0.00		0.00	0.00				
							0.00	0.00		0.00	0.00				
							0.00	0.00		0.00	0.00				
Total Programa						292,900.00		0.00	292,900.00	292,900.00	0.00				
Total Municipio															

COMITÁN DE DOMÍNGUEZ ATENTAMENTE 2015-2018 Trabajando con el Pueblo
DIRECCIÓN DE OBRAS PÚBLICAS

PRESIDENCIA MUNICIPAL Comitán de Domínguez Chiapas 2015 - 2018
SINDICATURA MUNICIPAL Comitán de Domínguez Chiapas 2015 - 2018
TESORERÍA MUNICIPAL Comitán de Domínguez Chiapas 2015 - 2018

LIC. MARIO ANTONIO GUILLEN DOMINGUEZ
Presidente Municipal

PROFA. MARIA GUADALUPE DOMINGUEZ HERNANDEZ
Síndico Municipal

DR. VICTOR HUGO GUILLEN MEZA
Tesorero Municipal

ARQ. ERNESTO ALEJANDRO SANCHEZ CROCKER
Director de obra Pública Municipal

SCE-1

FONDO DE APORTACIONES PARA EL FORTALECIMIENTO DE LOS MUNICIPIOS 2016
ESTADO : 07.-CHIAPAS
REPORTE DE AVANCE FÍSICO FINANCIERO
CUARTO TRIMESTRE

ESTADO : 07.- CHIAPAS
MUNICIPIO : COMITAN, CHIAPAS.
REGIÓN : XV MESETA COMITECA TOJOLABAL

CHIAPAS NOS UNE

Número y Nombre de la Obra	Localidad	Oficio de Registro y Control	Avance Físico Acum.	Avance Financiero Acumulado	Fecha inicio Término	ESTRUCTURA FINANCIERA MONTO TOTAL GLOBAL	Inv. FAFM 2016 / Inv. FAFM 2015 / Inv. FAFM Ant. / Otros Recursos	Intereses 2016 / Intereses 2015 / Intereses Ant. / Aport. Benef.	INV. EJERCIDA EN EL TRIMESTRE MONTO TOTAL GLOBAL	Inv. FAFM 2016 / Inv. FAFM 2015 / Inv. FAFM Ant. / Otros Recursos	Intereses 2016 / Intereses 2015 / Intereses Ant. / Aport. Benef.	METAS DEL PROYECTO Unidad	Cantidad	ALCANZADAS	OBSERVACIONES
T.F.- FOMENTO A LA PRODUCCION Y PRODUCTIVIDAD															
40038															
FOMENTO A LOS HUERTOS FRUTICOLAS	COMITAN DE DOMINGUEZ		100.00%	100.00%	15/06/2016	**960,000.00**	960,000.00	0.00	429,300.00	429,300.00	0.00	CABEZAS	800	0.00	
					30/10/2016		0.00	0.00		0.00	0.00				
							0.00	0.00		0.00	0.00				
							0.00	0.00		0.00	0.00				
FOMENTO AL CULTIVO DE MAIZ (VARIAS LOCALIDADES	COMITAN DE DOMINGUEZ		100.00%	100.00%	15/06/2016	**1,199,814.00**	1,199,814.00	0.00	0.00	0.00	0.00	CABEZAS	800	0.00	
					30/10/2016		0.00	0.00		0.00	0.00				
							0.00	0.00		0.00	0.00				
							0.00	0.00		0.00	0.00				
MEJORAMIENTO GENETICO BOVINO (VARIAS LOC.)	COMITAN DE DOMINGUEZ		100.00%	100.00%	15/06/2016	**350,000.00**	350,000.00	0.00	0.00	0.00	0.00	CABEZAS	800	0.00	
					30/10/2016		0.00	0.00		0.00	0.00				
							0.00	0.00		0.00	0.00				
							0.00	0.00		0.00	0.00				
					Total Programa	2,509,814.00		0.00	429,300.00	429,300.00	0.00				
					Total Municipio										

LIC. MARIO ANTONIO GUILLEN DOMINGUEZ
Presidente Municipal

PROFA. MARIA GUADALUPE DOMINGUEZ HERNANDEZ
Síndico Municipal

DR. VICTOR HUGO GUILLEN MEZA
Tesorero Municipal

ARQ. ERNESTO ALEJANDRO SANCHEZ CROCKER
Director de obra Pública Municipal

PRESIDENCIA MUNICIPAL Comitán de Dominguez Chiapas 2015 - 2018

SINDICATURA MUNICIPAL Comitán de Dominguez Chiapas 2015 - 2018

COMITÁN DE DOMÍNGUEZ AYUNTAMIENTO 2015-2018 Trabajando con el Pueblo
DIRECCIÓN DE OBRAS PÚBLICAS

SCE-1

FONDO DE APORTACIONES PARA EL FORTALECIMIENTO DE LOS MUNICIPIOS 2016
ESTADO : 07.-CHIAPAS
REPORTE DE AVANCE FÍSICO FINANCIERO
CUARTO TRIMESTRE

ESTADO : 07.- CHIAPAS
MUNICIPIO : COMITAN, CHIAPAS.
REGIÓN : XV MESETA COMITECA TOJOLABAL

CHIAPASNOS UNE

Número y Nombre de la Obra	Localidad	Oficio de Registro y Control	Avance Físico Acum.	Avance Financiero Acumulado	Fecha inicio Término	ESTRUCTURA FINANCIERA MONTO TOTAL GLOBAL	Inv. FAFM 2016 / Inv. FAFM 2015 / Inv. FAFM Ant. / Otros Recursos	Intereses 2016 / Intereses 2015 / Intereses Ant. / Aport. Benef.	INV. EJERCIDA EN EL TRIMESTRE MONTO TOTAL GLOBAL	Inv. FAFM 2016 / Inv. FAFM 2015 / Inv. FAFM Ant. / Otros Recursos	Intereses 2016 / Intereses 2015 / Intereses Ant. / Aport. Benef.	METAS DEL PROYECTO Unidad	Cantidad	ALCANZADAS	OBSERVACIONES
SB.- ESTIMULOS A LA EDUCACION PUBLICA															
40009															
DESAYUNOS ESCOLARES PARA BENEFICIO DE 80 CENTROS ESCOLARES.	COMITAN DE DOMINGUEZ		100.00%	84.00%	02/01/2016 31/12/2016	**6,783,974.25**	6,783,974.25	0.00	1,900,869.30	1,900,869.30	0.00	DESAYUNO	1,351,560.00	0.00	$1,085,296.15 (Ahorro Pres.)
							0.00	0.00		0.00	0.00				
							0.00	0.00		0.00	0.00				
							0.00	0.00		0.00	0.00				
						Total Programa	6,783,974.25	0.00	1,900,869.30	1,900,869.30	0.00				
						Total Municipio									

LIC. MARIO ANTONIO GUILLEN DOMINGUEZ
Presidente Municipal

PROFA. MARIA GUADALUPE DOMINGUEZ HERNANDEZ
Síndico Municipal

DR. VICTOR HUGO GUILLEN MEZA
Tesorero Municipal

ARQ. ERNESTO ALEJANDRO SANCHEZ CROCKER
Director de obra Pública Municipal

PRESIDENCIA MUNICIPAL Comitán de Domínguez Chiapas 2015 - 2018
SINDICATURA MUNICIPAL Comitán de Domínguez Chiapas 2015 - 2018
TESORERÍA MUNICIPAL Comitán de Domínguez Chiapas 2015 - 2018
COMITÁN DE DOMÍNGUEZ AYUNTAMIENTO 2015-2018 Trabajando con el Pueblo
DIRECCIÓN DE OBRAS PÚBLICAS

SCE-1

FONDO DE APORTACION PARA EL FORTALECIMIENTO DE LOS MUNICIPIOS 2016
ESTADO : 07.-CHIAPAS
REPORTE DE AVANCE FÍSICO FINANCIERO

ESTADO : 07.- CHIAPAS
MUNICIPIO : COMITAN, CHIAPAS.
REGIÓN : XV MESETA COMITECA TOJOLABAL

CUARTO TRIMESTRE

CHIAPAS NOS UNE

Número y Nombre de la Obra	Localidad	Oficio de Registro y Control	Avance Físico Acum.	Avance Financiero Acumulado	Fecha inicio Término	ESTRUCTURA FINANCIERA MONTO TOTAL GLOBAL	Inv. FAFM 2016 / Inv. FAFM 2015 / Inv. FAFM Ant. / Otros Recursos	Intereses 2016 / Intereses 2015 / Intereses Ant. / Aport. Benef.	INV. EJERCIDA EN EL TRIMESTRE MONTO TOTAL GLOBAL	Inv. FAFM 2016 / Inv. FAFM 2015 / Inv. FAFM Ant. / Otros Recursos	Intereses 2016 / Intereses 2015 / Intereses Ant. / Aport. Benef.	METAS DEL PROYECTO Unidad	Cantidad	ALCANZADAS	OBSERVACIONES
AE.- ATENCION DE EMERGENCIAS															
40004															
MANTENIMIENTO PARA LOS VEHICULOS DE PROTECCION CIVIL	COMITAN DE DOMINGUEZ		100.00%	99.98%	02/01/2016 31/12/2016	**664,942.79**	664,942.79	0.00	605,791.90	605,791.90	0.00	MANTTO	16	0.00	$105.56 (Ahorro Pres.)
							0.00	0.00		0.00	0.00				
							0.00	0.00		0.00	0.00				
							0.00	0.00		0.00	0.00				
40005															
COMBUSTIBLE PARA LOS VEHICULOS DE PROTECCION CIVIL MUNICIPAL	COMITAN DE DOMINGUEZ		100.00%	100.00%	02/01/2016 31/12/2016	**981,198.50**	981,198.50	0.00	427,840.26	427,840.26	0.00	LITROS	74,610	0.00	
							0.00	0.00		0.00	0.00				
							0.00	0.00		0.00	0.00				
							0.00	0.00		0.00	0.00				
40006															
AYUDA HUMANITARIA	COMITAN DE DOMINGUEZ		100.00%	99.99%	02/01/2016 31/12/2016	**197,803.20**	197,803.20	0.00	128,260.00	128,260.00	0.00	PIEZA	931.8	0.00	$23.20 (Ahorro Pres.)
							0.00	0.00		0.00	0.00				
							0.00	0.00		0.00	0.00				
							0.00	0.00		0.00	0.00				
40008															
SEGURO PARA LOS VEHICULOS DE PROTECCION CIVIL.	COMITAN DE DOMINGUEZ		100.00%	100.00%	14/03/2016 31/12/2016	**234,590.24**	234,590.24	0.00	0.00	0.00	0.00	EQUIPO	16	0.00	
							0.00	0.00		0.00	0.00				
							0.00	0.00		0.00	0.00				
							0.00	0.00		0.00	0.00				
Total Municipio															

LIC. MARIO ANTONIO GUILLEN DOMINGUEZ
Presidente Municipal

PRESIDENCIA MUNICIPAL Comitán de Dominguez Chiapas 2015 - 2018

PROFA. MARIA GUADALUPE DOMINGUEZ HERNANDEZ
Síndico Municipal

SINDICATURA MUNICIPAL Comitán de Dominguez Chiapas 2015 - 2018

DR. VICTOR HUGO GUILLEN MEZA
Tesorero Municipal

TESORERIA MUNICIPAL Comitán de Dominguez Chiapas 2015 - 2018

ARQ. ERNESTO ALEJANDRO SANCHEZ CROCKER
Director de obra Pública Municipal

COMITÁN DE DOMÍNGUEZ AYUNTAMIENTO 2015-2018 Trabajando con el Pueblo
DIRECCIÓN DE OBRAS PÚBLICAS

SCE-1

FONDO DE APORTACION PARA EL FORTALECIMIENTO DE LOS MUNICIPIOS 2016
ESTADO : 07.-CHIAPAS
REPORTE DE AVANCE FÍSICO FINANCIERO

ESTADO : 07.- CHIAPAS
MUNICIPIO : COMITAN, CHIAPAS.
REGIÓN : XV MESETA COMITECA TOJOLABAL

CUARTO TRIMESTRE

CHIAPAS NOS UNE

Número y Nombre de la Obra	Localidad	Oficio de Registro y Control	Avance Físico Acum.	Avance Financiero Acumulado	Fecha inicio Término	ESTRUCTURA FINANCIERA MONTO TOTAL GLOBAL	Inv. FAFM 2016 / Inv. FAFM 2015 / Inv. FAFM Ant. / Otros Recursos	Intereses 2016 / Intereses 2015 / Intereses Ant. / Aport. Benef.	INV. EJERCIDA EN EL TRIMESTRE MONTO TOTAL GLOBAL	Inv. FAFM 2016 / Inv. FAFM 2015 / Inv. FAFM Ant. / Otros Recursos	Intereses 2016 / Intereses 2015 / Intereses Ant. / Aport. Benef.	METAS DEL PROYECTO Unidad	Cantidad	ALCANZADAS	OBSERVACIONES
IRRD.- IDENTIFICACION Y REDUCCION DE RIESGOS DE DESASTRES															
40001															
CURSO DE CAPACITACION PARA EL PERSONAL DE PROTECCION CIVIL.	COMITAN DE DOMINGUEZ		100.00%	100.00%	16/05/2016	**48,000.00**	48,000.00	0.00	48,000.00	48,000.00	0.00	SERVICIO	1	0.00	
					31/12/2016		0.00	0.00		0.00	0.00				
							0.00	0.00		0.00	0.00				
							0.00	0.00		0.00	0.00				
40002															
CURSO DIPLOMADO EN LA GESTION INTEGRAL DE RIESGO PARA 4 ELEMENTOS DE PROTECCION CIVIL	COMITAN DE DOMINGUEZ		100.00%	100.00%	16/05/2016	**65,000.00**	65,000.00	0.00	65,000.00	65,000.00	0.00	TALLER	1	0.00	
					31/12/2016		0.00	0.00		0.00	0.00				
							0.00	0.00		0.00	0.00				
							0.00	0.00		0.00	0.00				
40003															
EQUIPAMIENTO DE LA UNIDAD MUNICIPAL DE PROTECCION CIVIL (AQUISICION DE CAMIONETA DE RESCATE URBANO)	COMITAN DE DOMINGUEZ		100.00%	100.00%	14/03/2016	**1,500,000.00**	1,500,000.00	0.00	1,500,000.00	1,500,000.00	0.00	EQUIPO	1	0.00	
					31/12/2016		0.00	0.00		0.00	0.00				
							0.00	0.00		0.00	0.00				
							0.00	0.00		0.00	0.00				
40007															
UNIFORMES PARA EL PERSONAL DE PROTECCION CIVIL MUNICIPAL	COMITAN DE DOMINGUEZ		100.00%	100.00%	14/03/2016	**236,320.00**	236,320.00	0.00	236,320.00	236,320.00	0.00	EQUIPO	8	0.00	
					31/12/2016		0.00	0.00		0.00	0.00				
							0.00	0.00		0.00	0.00				
							0.00	0.00		0.00	0.00				
40010															
SUMINISTRO DE RADIOCOMUNICACION PARA PROTECCION CIVIL MUNICIPAL	COMITAN DE DOMINGUEZ		100.00%	100.00%	14/03/2016	**306,647.07**	306,647.07	0.00	0.00	0.00	0.00	PIEZA	25	0.00	
					31/12/2016		0.00	0.00		0.00	0.00				
							0.00	0.00		0.00	0.00				
							0.00	0.00		0.00	0.00				
					Total Programa	2,156,967.07		0.00	1,849,320.00	1,849,320.00	0.00				
					Total Municipio										

LIC. MARIO ANTONIO GUILLEN DOMINGUEZ
Presidente Municipal

PROFA. MARIA GUADALUPE DOMINGUEZ HERNANDEZ
Síndico Municipal

DR. VICTOR HUGO GUILLEN MEZA
Tesorero Municipal

ARQ. ERNESTO ALEJANDRO SANCHEZ CROCKER
Director de obra Publica Municipal

PRESIDENCIA MUNICIPAL Comitán de Domínguez Chiapas 2015 - 2018
SINDICATURA MUNICIPAL Comitán de Domínguez Chiapas 2015 - 2018
COMITÁN DE DOMÍNGUEZ AYUNTAMIENTO 2015-2018 Trabajando con el Pueblo
DIRECCIÓN DE OBRAS PÚBLICAS

SCE-1

FONDO DE APORTACION PARA EL FORTALECIMIENTO DE LOS MUNICIPIOS 2016
ESTADO : 07.-CHIAPAS
REPORTE DE AVANCE FÍSICO FINANCIERO
CUARTO TRIMESTRE

ESTADO : 07.- CHIAPAS
MUNICIPIO : COMITAN, CHIAPAS.
REGIÓN : XV MESETA COMITECA TOJOLABAL

CHIAPAS NOS UNE

Número y Nombre de la Obra	Localidad	Oficio de Registro y Control	Avance Físico Acum.	Avance Financiero Acumulado	Fecha inicio Término	ESTRUCTURA FINANCIERA MONTO TOTAL GLOBAL	Inv. FAFM 2016 / Inv. FAFM 2015 / Inv. FAFM Ant. / Otros Recursos	Intereses 2016 / Intereses 2015 / Intereses Ant. / Aport. Benef.	INV. EJERCIDA EN EL TRIMESTRE MONTO TOTAL GLOBAL	Inv. FAFM 2016 / Inv. FAFM 2015 / Inv. FAFM Ant. / Otros Recursos	Intereses 2016 / Intereses 2015 / Intereses Ant. / Aport. Benef.	METAS DEL PROYECTO Unidad	Cantidad	ALCANZADAS	OBSERVACIONES
UG.- TELEFONIA RURAL															
40011															
AMPLIACION Y MANTENIMIENTO DEL SISTEMA DE RADIO COMUNICACIÓN PARA LA COORDINACION DE TRANSITO Y VIALIDAD MUNICIPAL.	COMITAN DE DOMINGUEZ		100.00%	100.00%	14/03/2016	**208,206.38**	208,206.38	0.00	208,206.38	208,206.38	0.00	RADIO	22	0.00	
					31/12/2016		0.00	0.00		0.00	0.00				
							0.00	0.00		0.00	0.00				
							0.00	0.00		0.00	0.00				
Total Programa						208,206.38		0.00	208,206.38	208,206.38	0.00				
Total Municipio															

LIC. MARIO ANTONIO GUILLEN DOMINGUEZ
Presidente Municipal

PROFA. MARIA GUADALURE DOMINGUEZ HERNANDEZ
Síndico Municipal

DR. VICTOR HUGO GUILLEN MEZA
Tesorero Municipal

ARQ. ERNESTO ALEJANDRO SANCHEZ CROCKER
Director de obra Publica Municipal

SINDICATURA MUNICIPAL Comitán de Domínguez Chiapas 2015 - 2018
TESORERÍA MUNICIPAL Comitán de Domínguez Chiapas 2015 - 2018
PRESIDENCIA MUNICIPAL Comitán de Domínguez Chiapas 2015 - 2018
DIRECCIÓN DE OBRAS PUBLICAS

SCE-1

FONDO DE APORTACION PARA EL FORTALECIMIENTO DE LOS MUNICIPIOS 2016
ESTADO : 07.-CHIAPAS
REPORTE DE AVANCE FÍSICO FINANCIERO
CUARTO TRIMESTRE

ESTADO : 07.- CHIAPAS
MUNICIPIO : COMITAN, CHIAPAS.
REGIÓN : XV MESETA COMITECA TOJOLABAL

CHIAPAS NOS UNE

Número y Nombre de la Obra	Localidad	Oficio de Registro y Control	Avance Físico Acum.	Avance Financiero Acumulado	Fecha inicio Término	ESTRUCTURA FINANCIERA MONTO TOTAL GLOBAL	Inv. FAFM 2016 / Inv. FAFM 2015 / Inv. FAFM Ant. / Otros Recursos	Intereses 2016 / Intereses 2015 / Intereses Ant. / Aport. Benef.	INV. EJERCIDA EN EL TRIMESTRE MONTO TOTAL GLOBAL	Inv. FAFM 2016 / Inv. FAFM 2015 / Inv. FAFM Ant. / Otros Recursos	Intereses 2016 / Intereses 2015 / Intereses Ant. / Aport. Benef.	METAS DEL PROYECTO Unidad	Cantidad	ALCANZADAS	OBSERVACIONES
R5.- PROTECCION Y PRESERVACION ECOLOGICA.															
40025															
MANTENIMIENTO DE RELLENO SANITARIO	COMITAN DE DOMINGUEZ		100.00%	100.00%	01/01/2016	5,526,009.60	5,526,009.60	0.00	2,763,004.80	2,763,004.80	0.00	TONELADA	200	0.00	
					31/12/2016		0.00	0.00		0.00	0.00				
							0.00	0.00		0.00	0.00				
							0.00	0.00		0.00	0.00				
					Total Programa	5,526,009.60		0.00	2,763,004.80	2,763,004.80	0.00				
					Total Municipio										

LIC. MARIO ANTONIO GUILLEN DOMINGUEZ
Presidente Municipal

PROFA. MARIA GUADALUPE DOMINGUEZ HERNANDEZ
Síndico Municipal

DR. VICTOR HUGO GUILLEN MEZA
Tesorero Municipal

ARQ. ERNESTO ALEJANDRO SANCHEZ CROCKER
Director de Obra Pública Municipal

PRESIDENCIA MUNICIPAL Comitán de Dominguez Chiapas 2015 - 2018
SINDICATURA MUNICIPAL Comitán de Dominguez Chiapas 2015 - 2018
TESORERÍA MUNICIPAL Comitán de Dominguez Chiapas 2015 - 2018
DIRECCIÓN DE OBRAS PÚBLICAS

SCE-1

FONDO DE APORTACION PARA EL FORTALECIMIENTO DE LOS MUNICIPIOS 2016
ESTADO : 07.-CHIAPAS
REPORTE DE AVANCE FÍSICO FINANCIERO

ESTADO : 07.- CHIAPAS
MUNICIPIO : COMITAN, CHIAPAS.
REGIÓN : XV MESETA COMITECA TOJOLABAL

CUARTO TRIMESTRE

CHIAPAS NOS UNE

Número y Nombre de la Obra	Localidad	Oficio de Registro y Control	Avance Físico Acum.	Avance Financiero Acumulado	Fecha inicio Término	ESTRUCTURA FINANCIERA MONTO TOTAL GLOBAL	Inv. FAFM 2016 / Inv. FAFM 2015 / Inv. FAFM Ant. / Otros Recursos	Intereses 2016 / Intereses 2015 / Intereses Ant. / Aport. Benef.	INV. EJERCIDA EN EL TRIMESTRE MONTO TOTAL GLOBAL	Inv. FAFM 2016 / Inv. FAFM 2015 / Inv. FAFM Ant. / Otros Recursos	Intereses 2016 / Intereses 2015 / Intereses Ant. / Aport. Benef.	METAS DEL PROYECTO Unidad	Cantidad	ALCANZADAS	OBSERVACIONES
OF.- OBLIGACION FINANCIERA															
40012															
PAGO PARCIAL DE CAPITAL DEL CREDITO 10580	COMITAN DE DOMINGUEZ		100.00%	100.00%	03/02/2016	**2,586,206.88**	2,586,206.88	0.00	862,068.96	862,068.96	0.00	PAGO	12	0.00	
TRADICIONAL 2012					31/12/2016		0.00	0.00		0.00	0.00				
							0.00	0.00		0.00	0.00				
							0.00	0.00		0.00	0.00				
40013															
PAGO PARCIAL DE INTERESES DEL CREDITO 10580	COMITAN DE DOMINGUEZ		100.00%	93.63%	03/02/2016	**1,104,811.63**	1,104,811.63	0.00	351,284.56	351,284.56	0.00	PAGO	12	0.00	$70,379.13 (Ahorro Pres.)
TRADICIONAL 2012.					31/12/2016		0.00	0.00		0.00	0.00				
							0.00	0.00		0.00	0.00				
							0.00	0.00		0.00	0.00				
40014															
PAGO PARCIAL DE CAPITAL DEL CREDITO 7883	COMITAN DE DOMINGUEZ		100.00%	100.00%	19/02/2016	**1,457,541.12**	1,457,541.12	0.00	485,847.04	485,847.04	0.00	PAGO	12	0.00	
BANOBRAS PARA OBRAS DE INFRAESTRUCTURA					31/12/2016		0.00	0.00		0.00	0.00				
							0.00	0.00		0.00	0.00				
							0.00	0.00		0.00	0.00				
40015															
PAGO PARCIAL DE INTERESES DEL CREDITO 7883	COMITAN DE DOMINGUEZ		100.00%	100.00%	19/02/2016	**235,724.27**	235,724.27	0.00	73,187.83	73,187.83	0.00	PAGO	12	0.00	
BANOBRAS PARA OBRAS DE INFRAESTRUCTURA					31/12/2016		0.00	0.00		0.00	0.00				
							0.00	0.00		0.00	0.00				
							0.00	0.00		0.00	0.00				
40017															
PAGO PARCIAL DE CAPITAL DEL CREDITO 7884	COMITAN DE DOMINGUEZ		100.00%	100.00%	09/02/2016	**745,138.32**	745,138.32	0.00	248,379.44	248,379.44	0.00	PAGO	12	0.00	
BANOBRAS PARQUE TEMATICO.					31/12/2016		0.00	0.00		0.00	0.00				
							0.00	0.00		0.00	0.00				
							0.00	0.00		0.00	0.00				
40018															
PAGO PARCIAL DE INTERESES DEL CREDITO 7884	COMITAN DE DOMINGUEZ		100.00%	100.00%	09/02/2016	**115,795.90**	115,795.90	0.00	36,826.15	36,826.15	0.00	PAGO	12	0.00	
BANOBRAS PARQUE TEMATICO					31/12/2016		0.00	0.00		0.00	0.00				
							0.00	0.00		0.00	0.00				
							0.00	0.00		0.00	0.00				
					Total Programa	6,245,218.12		0.00	2,057,593.96	2,057,593.96	0.00				
					Total Municipio										

LIC. MARIO ANTONIO GUILLEN DOMINGUEZ
Presidente Municipal

PRESIDENCIA MUNICIPAL Comitán de Dominguez Chiapas 2015 - 2018

PROFA. MARIA GUADALUPE DOMINGUEZ HERNANDEZ
Síndico Municipal

SINDICATURA MUNICIPAL Comitán de Dominguez Chiapas 2015 - 2018

DR. VICTOR HUGO GUILLEN MEZA
Tesorero Municipal

TESORERIA MUNICIPAL Comitán de Dominguez Chiapas 2015 - 2018

ARQ. ERNESTO ALEJANDRO SANCHEZ CROCKER
Director de obra Publica Municipal

AYUNTAMIENTO COMITAN DE DOMINGUEZ 2015-2018

DIRECCIÓN DE OBRAS PÚBLICAS

SCE-1

FONDO DE APORTACION PARA EL FORTALECIMIENTO DE LOS MUNICIPIOS 2016
ESTADO : 07.-CHIAPAS
REPORTE DE AVANCE FÍSICO FINANCIERO
CUARTO TRIMESTRE

ESTADO : 07.- CHIAPAS
MUNICIPIO : COMITAN, CHIAPAS.
REGIÓN : XV MESETA COMITECA TOJOLABAL

CHIAPAS NOS UNE

Número y Nombre de la Obra	Localidad	Oficio de Registro y Control	Avance Físico Acum.	Avance Financiero Acumulado	Fecha inicio Término	ESTRUCTURA FINANCIERA MONTO TOTAL GLOBAL	Inv. FAFM 2016 / Inv. FAFM 2015 / Inv. FAFM Ant. / Otros Recursos	Intereses 2016 / Intereses 2015 / Intereses Ant. / Aport. Benef.	INV. EJERCIDA EN EL TRIMESTRE MONTO TOTAL GLOBAL	Inv. FAFM 2016 / Inv. FAFM 2015 / Inv. FAFM Ant. / Otros Recursos	Intereses 2016 / Intereses 2015 / Intereses Ant. / Aport. Benef.	METAS DEL PROYECTO Unidad	Cantidad	ALCANZADAS	OBSERVACIONES
PP.- SEGURIDAD PUBLICA															
40020															
PREVENCION SOCIAL DE LA VIOLENCIA Y LA DELINCUENCIA CON PARTICIPACION CIUDADANA	COMITAN DE DOMINGUEZ		100.00%	93.50%	01/01/2016 31/12/2016	1,244,115.00	1,244,115.00	0.00	422,587.81	422,587.81	0.00	PROYECTO	2	0.00	$83,302.69 (Ahorro Pres.)
							0.00	0.00		0.00	0.00				
							0.00	0.00		0.00	0.00				
							0.00	0.00		0.00	0.00				
40021															
FORTALECIMIENTO DE LAS CAPACIDADES DE EVALUACIONES EN CONTROL DE CONFIANZA	COMITAN DE DOMINGUEZ		100.00%	46.18%	01/01/2016 31/12/2016	324,800.00	324,800.00	0.00	0.00	0.00	0.00	POLICIA	160	0.00	$174,810.31 (Ahorro Pres:)
							0.00	0.00		0.00	0.00				
							0.00	0.00		0.00	0.00				
							0.00	0.00		0.00	0.00				
40022															
FORTALECIMIENTO DE PROGRAMAS PRIORITARIOS D LAS INSTITUCIONES MUNICIPALES DE SEGURIDAD PUBLICA.	COMITAN DE DOMINGUEZ		100.00%	94.39%	01/01/2016 31/12/2016	35,493,290.57	35,493,290.57	0.00	15,798,866.67	15,798,866.67	0.00	POLICIA	243	0.00	$1,992,249.20 (Ahorro Pres.)
							0.00	0.00		0.00	0.00				
							0.00	0.00		0.00	0.00				
							0.00	0.00		0.00	0.00				
40023															
ADQUISICION Y/O DE SISTEMAS DE VIDEOVIGILANCIA	COMITAN DE DOMINGUEZ		100.00%	100.00%	01/03/2016 31/12/2016	1,946,570.02	1,946,570.02	0.00	1,362,599.01	1,362,599.01	0.00	PROYECTO	1	0.00	
							0.00	0.00		0.00	0.00				
							0.00	0.00		0.00	0.00				
							0.00	0.00		0.00	0.00				
40024															
SEGUIMIENTO Y EVALUACION	COMITAN DE DOMINGUEZ		100.00%	96.47%	01/01/2016 31/12/2016	320,119.54	320,119.54	0.00	175,289.38	175,289.38	0.00	INFORME	1	0.00	$11,294.36 (Ahorro Pres.)
							0.00	0.00		0.00	0.00				
							0.00	0.00		0.00	0.00				
							0.00	0.00		0.00	0.00				
						Total Programa	39,328,895.13	0.00	17,759,342.87	17,759,342.87	0.00				
						Total Municipio									

LIC. MARIO ANTONIO GUILLEN DOMINGUEZ
Presidente Municipal

PROFA. MARIA GUADALUPE DOMINGUEZ HERNANDEZ
Síndico Municipal

DR. VICTOR HUGO GUILLEN MEZA
Tesorero Municipal

ARQ. ERNESTO ALEJANDRO SANCHEZ CROCKER
Director de Obra Pública Municipal

PRESIDENCIA MUNICIPAL Comitán de Dominguez Chiapas 2015 - 2018
SINDICATURA MUNICIPAL Comitán de Dominguez Chiapas 2015 - 2018
TESORERÍA MUNICIPAL Comitán de Dominguez Chiapas 2015 - 2018
DIRECCIÓN DE OBRAS PÚBLICAS

SCE-1

FONDO DE APORTACION PARA EL FORTALECIMIENTO DE LOS MUNICIPIOS 2016
ESTADO : 07.-CHIAPAS
REPORTE DE AVANCE FÍSICO FINANCIERO

CUARTO TRIMESTRE

CHIAPAS NOS UNE

ESTADO : 07.- CHIAPAS
MUNICIPIO : COMITAN, CHIAPAS.
REGIÓN : XV MESETA COMITECA TOJOLABAL

Número y Nombre de la Obra	Localidad	Oficio de Registro y Control	Avance Físico Acum.	Avance Financiero Acumulado	Fecha inicio Término	ESTRUCTURA FINANCIERA MONTO TOTAL GLOBAL	Inv. FAFM 2016 / Inv. FAFM 2015 / Inv. FAFM Ant. / Otros Recursos	Intereses 2016 / Intereses 2015 / Intereses Ant. / Aport. Benef.	INV. EJERCIDA EN EL TRIMESTRE MONTO TOTAL GLOBAL	Inv. FAFM 2016 / Inv. FAFM 2015 / Inv. FAFM Ant. / Otros Recursos	Intereses 2016 / Intereses 2015 / Intereses Ant. / Aport. Benef.	METAS DEL PROYECTO Unidad	Cantidad	ALCANZADAS	OBSERVACIONES
SO.- INFRAESTRUCTURA BASICA DEL SECTOR SALUD															
40019															
CONTROL REPRODUCTIVO DE CANINOS	COMITAN DE DOMINGUEZ		100.00%	70.49%	01/01/2016	557,685.00	557,685.00	0.00	125,670.74	125,670.74	0.00	PERSONAL	8	0.00	$164,530.07 (Ahorro Pres.)
					31/12/2016		0.00	0.00		0.00	0.00				
							0.00	0.00		0.00	0.00				
							0.00	0.00		0.00	0.00				
Total Programa						557,685.00	0.00		125,670.74	125,670.74	0.00				
Total Municipio															

LIC. MARIO ANTONIO GUILLEN DOMINGUEZ
Presidente Municipal

PROFA. MARIA GUADALUPE DOMINGUEZ HERNANDEZ
Síndico Municipal

DR. VICTOR HUGO GUILLEN MEZA
Tesorero Municipal

ARQ. ERNESTO ALEJANDRO SANCHEZ CROCKER
Director de Obra Pública Municipal

PRESIDENCIA MUNICIPAL Comitán de Domínguez Chiapas 2015 - 2018
SINDICATURA MUNICIPAL Comitán de Domínguez Chiapas 2015 - 2018
TESORERIA MUNICIPAL Comitán de Domínguez Chiapas 2015 - 2018
COMITÁN 2015-2018 Trabajando con el Pueblo
DIRECCIÓN DE OBRAS PÚBLICAS

SCE-1

FONDO DE APORTACION PARA EL FORTALECIMIENTO DE LOS MUNICIPIOS 2016
ESTADO : 07.-CHIAPAS
REPORTE DE AVANCE FÍSICO FINANCIERO

ESTADO : 07.- CHIAPAS
MUNICIPIO : COMITAN, CHIAPAS.
REGIÓN : XV MESETA COMITECA TOJOLABAL

CUARTO TRIMESTRE

CHIAPASNOS UNE

Número y Nombre de la Obra	Localidad	Oficio de Registro y Control	Avance Físico Acum.	Avance Financiero Acumulado	Fecha inicio Término	ESTRUCTURA FINANCIERA MONTO TOTAL GLOBAL	Inv. FAFM 2016 / Inv. FAFM 2015 / Inv. FAFM Ant. / Otros Recursos	Intereses 2016 / Intereses 2015 / Intereses Ant. / Aport. Benef.	INV. EJERCIDA EN EL TRIMESTRE MONTO TOTAL GLOBAL	Inv. FAFM 2016 / Inv. FAFM 2015 / Inv. FAFM Ant. / Otros Recursos	Intereses 2016 / Intereses 2015 / Intereses Ant. / Aport. Benef.	METAS DEL PROYECTO Unidad	Cantidad ZADAS	ALCAN	OBSERVACIONES
SS.- ASISTENCIA SOCIAL Y SERVICIOS COMUNITARIOS															
40031															
DONACION DE AYUDAS FUNCIONALES	COMITAN DE DOMINGUEZ		100.00%	100.00%	01/01/2016	**225,577.00**	225,577.00	0.00	225,577.00	225,577.00	0.00			0.00	
					31/12/2016		0.00	0.00		0.00	0.00				
							0.00	0.00		0.00	0.00				
							0.00	0.00		0.00	0.00				
Total Programa							225,577.00	0.00	225,577.00	225,577.00	0.00				
Total Municipio															

LIC. MARIO ANTONIO GUILLEN DOMINGUEZ
Presidente Municipal

PROFA. MARIA GUADALUPE DOMINGUEZ HERNANDEZ
Síndico Municipal

DR. VICTOR HUGO GUILLEN MEZA
Tesorero Municipal

ARQ. ERNESTO ALEJANDRO SANCHEZ CROCKER
Director de obra Pública Municipal

PRESIDENCIA MUNICIPAL Comitán de Domínguez Chiapas 2015 - 2018

SINDICATURA MUNICIPAL Comitán de Domínguez Chiapas 2015 - 2018

TESORERIA MUNICIPAL Comitán de Domínguez Chiapas 2015 - 2018

COMITÁN DE DOMINGUEZ 2015-2018 Trabajando con el Pueblo
DIRECCIÓN DE OBRAS PÚBLICAS

SCE-1

FORTASEG EJERCICIO 2016
ESTADO : 07.-CHIAPAS
REPORTE DE AVANCE FÍSICO FINANCIERO

CUARTO TRIMESTRE
CIERRE

ESTADO : 07.- CHIAPAS
MUNICIPIO : COMITAN, CHIAPAS.
REGIÓN : XV MESETA COMITECA TOJOLABAL

CHIAPAS NOS UNE

Número y Nombre de la Obra	Localidad	Oficio de Registro y Control	Avance Físico Acum.	Avance Financiero Acumulado	Fecha inicio Término	ESTRUCTURA FINANCIERA MONTO TOTAL GLOBAL	Inv. FORTASEG 2016 / Inv. FAFM 2015 / Inv. FAFM Ant. / Otros Recursos	Intereses 2016 / Intereses 2015 / Intereses Ant. / Aport. Benef.	INV. EJERCIDA EN EL TRIMESTRE MONTO TOTAL GLOBAL	Inv. FORTASEG 2016 / Inv. FAFM 2015 / Inv. FAFM Ant. / Otros Recursos	Intereses 2016 / Intereses 2015 / Intereses Ant. / Aport. Benef.	METAS DEL PROYECTO Unidad	Cantidad	ALCANZADAS	OBSERVACIONES
DESARROLLO, PROFESIONALIZACION Y CERTIFICACION POLICIAL															
FORTALECIMIENTO DE LAS CAPACIDADES DE EVALUACION EN CONTROL DE CONFIANZA (OTRAS ACCIONES) EQUIPO ANTIMOTIN.	COMITAN DE DOMINGUEZ		100.00%	100.00%	18/02/2016 31/12/2016	**1,231,200.00**	1,231,200.00	0.00	1,231,200.00	1,231,200.00	0.00	ELEMENTOS	50	100.00%	
							0.00	0.00		0.00	0.00				
							0.00	0.00		0.00	0.00				
PROFESIONALIZACION DE LAS INSTITUCIONES DE SEGURIDAD PUBLICA	COMITAN DE DOMINGUEZ		100.00%	100.00%	18/02/2016 31/12/2016	**1,145,093.00**	1,145,093.00	0.00	490,493.00	490,493.00	0.00	ELEMENTOS	144	100.00%	
							0.00	0.00		0.00	0.00				
							0.00	0.00		0.00	0.00				
IMPLEMENTACION Y DESARROLLO DEL SISTEMA DE JUSTICIA PENAL Y SISTEMAS COMPLEMENTARIOS															
NEVO SISTEMA DE JUSTICIA PENAL			100.00%	100.00%	18/02/2016 31/12/2016	**2,894,774.00**	2,894,774.00	0.00	1,527,112.00	1,527,112.00	0.00	ELEMENTOS	144	100.00%	
							0.00	0.00		0.00	0.00				
							0.00	0.00		0.00	0.00				
TECNOLOGIAS, INFRAESTRUCTURA Y EQUIPAMIENTO DE APOYO A LA OPERACIÓN POLICIAL (EN LO QUE COMPETE EXCLUSIVAMENTE AL EQUIPAMIENTO PERSONAL DEL ELEMENTO POLICIAL)															
FORTALECIMIENTO TECNOLOGICO, DE EQUIPO E INFRAESTRUCTURA DE LAS INSTITUCIONES DE SEGURIDAD PUBLICA	COMITAN DE DOMINGUEZ		100.00%	100.00%	18/02/2016 31/12/2016	**6,872,804.00**	6,872,804.00	0.00	1,680,000.00	1,680,000.00	0.00	ELEMENTOS	144	100.00%	
							0.00	0.00		0.00	0.00				
							0.00	0.00		0.00	0.00				
TECNOLOGIAS, INFRAESTRUCTURA Y EQUIPAMIENTO DE APOYO A LA OPERACIÓN POLICIAL															
FORTALECIMIENTO TECNOLOGICO, DE EQUIPO E INFRAESTRUCTURA DE LAS INSTITUCIONES DE SEGURIDAD PUBLICA (VEHICULOS Y EQUIPO TERRES	COMITAN DE DOMINGUEZ		100.00%	100.00%	18/02/2016 31/12/2016	**1,950,000.00**	1,950,000.00	0.00	1,950,000.00	1,950,000.00	0.00	PIEZA	3	100.00%	
								0.00		0.00	0.00				
								0.00		0.00	0.00				
RED NACIONAL DE TELECOMUNICACIONES TERMINAL DIGITAL MOVIL (RADIO)	COMITAN DE DOMINGUEZ		100.00%	100.00%	18/02/2016 31/12/2016	**225,060.03**	180,000.00	45,060.03	225,058.55	180,000.00	45,058.55	PIEZA	3	100.00%	$1.48 Se Reintegro a la Tesoreria de la Federación
							0.00	0.00		0.00	0.00				
							0.00	0.00		0.00	0.00				
					Total Programa		14,273,871.00	45,060.03	7,103,863.55	7,058,805.00	45,058.55				
					Total Municipio										

PRESIDENCIA MUNICIPAL Comitán de Dominguez Chiapas 2015 - 2018

SINDICATURA MUNICIPAL Comitán de Dominguez Chiapas 2015 - 2018

TESORERÍA MUNICIPAL Comitán de Dominguez Chiapas 2015 - 2018

H. AYUNTAMIENTO MUNICIPAL 2015 - 2018 COMITÁN ENLACE FORTASEG

LIC. MARIO ANTONIO GUILLEN DOMINGUEZ
Presidente Municipal

PROFA. MARIA GUADALUPE DOMINGUEZ HERNANDEZ
Síndico Municipal

DR. VICTOR HUGO GUILLEN MEZA
Tesorero Municipal

C.P. HUGO ALBERTO PEREZ VAZQUEZ
Enlace Fortaseg

SCE-1

FORTASEG EJERCICIO 2017
ESTADO : 07.-CHIAPAS
REPORTE DE AVANCE FÍSICO FINANCIERO

CUARTO TRIMESTRE
CIERRE

CHIAPAS NOS UNE

ESTADO : 07.- CHIAPAS
MUNICIPIO : COMITAN, CHIAPAS.
REGIÓN : XV MESETA COMITECA TOJOLABAL

Número y Nombre de la Obra	Localidad	Oficio de Registro y Control	Avance Físico Acum.	Avance Financiero Acumulado	Fecha inicio Término	ESTRUCTURA FINANCIERA MONTO TOTAL GLOBAL	Inv. FORTASEG 2016 / Inv. FAFM 2015 / Inv. FAFM Ant. / Otros Recursos	Intereses 2016 / Intereses 2015 / Intereses Ant. / Aport. Benef.	INV. EJERCIDA EN EL TRIMESTRE MONTO TOTAL GLOBAL	Inv. FORTASEG 2016 / Inv. FAFM 2015 / Inv. FAFM Ant. / Otros Recursos	Intereses 2016 / Intereses 2015 / Intereses Ant. / Aport. Benef.	METAS DEL PROYECTO Unidad	Cantidad	ALCANZADAS	OBSERVACIONES
SISTEMA NACIONAL DE INFORMACION PARA LA SEGURIDAD PUBLICA															
SISTEMA NACIONAL DE INFORMACION (BASES DE DATOS)	COMITAN DE DOMINGUEZ		100.00%	100.00%	18/02/2016 31/12/2016	**200,000.00**	200,000.00	0.00	200,000.00	200,000.00	0.00	SERVICIO	1	100.00%	
								0.00		0.00	0.00				
								0.00		0.00	0.00				
								0.00		0.00	0.00				
					Total Programa	200,000.00		0.00	200,000.00	200,000.00	0.00				
					Total Municipal										

LIC. MARIO ANTONIO GUILLEN DOMINGUEZ
Presidente Municipal

PRESIDENCIA MUNICIPAL Comitán de Dominguez Chiapas 2015 - 2018

PROFA. MARIA GUADALUPE DOMINGUEZ HERNANDEZ
Síndico Municipal

SINDICATURA MUNICIPAL Comitán de Dominguez Chiapas 2015 - 2018

DR. VICTOR HUGO GUILLEN MEDA
Tesorero Municipal

TESORERÍA MUNICIPAL Comitán de Dominguez Chiapas 2015 - 2018

C.P. HUGO ALBERTO PEREZ VAZQUEZ
Enlace Fortaseg

H. AYUNTAMIENTO MUNICIPAL 2015 - 2018 COMITÁN ENLACE FORTASEG

COMITÁN DE DOMÍNGUEZ
AYUNTAMIENTO 2015•2018
Trabajando con el Pueblo

Cuenta Pública Municipal

INFORME ANUAL

ejercicio

2016

III.- A N E X O S

b)Formato de información de obligaciones pagadas o garantizadas con fondos federales

TESORERÍA MUNICIPAL

b) Formato de información de obligaciones pagadas o garantizadas Con fondos federales

Artículo 78 de la Ley General de Contabilidad Gubernamental.- “Las entidades federativas y los municipios observando lo establecido en el artículo 56 de esta Ley publicarán e incluirán en los informes trimestrales a que se refieren los artículos 48 de la Ley de Coordinación Fiscal y 46 y 47 de esta Ley, la información relativa a las características de las obligaciones a que se refieren los artículos 37, 47, fracción II, y 50 de la Ley de Coordinación Fiscal

Formato de información de obligaciones pagadas o garantizadas con fondos federales

Municipio de Comitán de Domínguez, Chiapas.									
Formato de información de obligaciones pagadas o garantizadas con fondos federales									
Del 1 de enero al 31 de diciembre 2016									
Tipo de Obligación	Plazo	Tasa	Fin, Destino y Objeto	Acreedor, Proveedor o Contratista	Importe Total	Fondo Pagado	Importe Garantizado	Importe y porcentaje del total que se paga y garantiza con el recurso de dichos fondos	
								Importe Pagado	% Respecto al Total
Crédito Simple	120 Meses (19/02/2009 - 21/01/2019)	TIIE + 1.96% Punto Porcentuales	Refinanciamiento	Banobras, S.N.C.	14,575,410.86	Fondo de Aportaciones para el Fortalecimiento de los Municipios y de las Demarcaciones Territoriales del Distrito Federal (FORTAMUN)	14,575,410.86	1,457,541.12	10%
Crédito Simple	120 Meses (19/02/2009 - 10/12/2018)	TIIE + 1.96% Punto Porcentuales	Inversión de Obra Pública Productiva	Banobras, S.N.C.	7,078,813.90	Fondo de Aportaciones para el Fortalecimiento de	7,078,813.90	745,138.32	11%

						los Municipios y de las Demarcaciones Territoriales del Distrito Federal (FORTAMUN)			
Crédito Simple	120 Meses (03/08/2012 - 03/03/2022)	TIIE + 2.60% Punto Porcentuales	Inversión de Obra Pública Productiva	Banobras, S.N.C.	25,000,000.00	Fondo de Aportaciones para el Fortalecimiento de los Municipios y de las Demarcaciones Territoriales del Distrito Federal (FORTAMUN)	25,000,000.00	2,586,206.88	10%

Nota: este formato aplica solamente a los créditos pagados o garantizados con recursos federales

1. La reducción del saldo de su deuda pública bruta total con motivo de cada una de las amortizaciones a que se refiere este artículo, con relación al registrado al 31 de diciembre del ejercicio fiscal anterior.

CREDITO C7883	Importe
Deuda Pública Bruta Total al 31 de diciembre del Año 2015	**$ 4,372,623.02**
(-)Amortización 1	$ 121,461.76
Deuda Pública Bruta Total descontando la amortización 1	**$ 4,251,161.26**
(-)Amortización 2	$ 121,461.76
Deuda Pública Bruta Total descontando la amortización 2	**$ 4,129,699.50**
(-)Amortización 3	$ 121,461.76
Deuda Pública Bruta Total descontando la amortización 3	**$ 4,008,237.74**
(-)Amortización 4	$ 121,461.76

Deuda Pública Bruta Total descontando la amortización 4	**$ 3,886,775.98**
(-)Amortización 5	$ 121,461.76
Deuda Pública Bruta Total descontando la amortización 5	**$ 3,765,314.22**
(-)Amortización 6	$ 121,461.76
Deuda Pública Bruta Total descontando la amortización 6	**$ 3,643,852.46**
(-)Amortización 7	$ 121,461.76
Deuda Pública Bruta Total descontando la amortización 7	**$ 3,522,390.70**
(-)Amortización 8	$ 121,461.76
Deuda Pública Bruta Total descontando la amortización 8	**$ 3,400,928.94**
(-)Amortización 9	$ 121,461.76
Deuda Pública Bruta Total descontando la amortización 9	**$ 3,279,467.18**
(-)Amortización 10	$ 121,461.76
Deuda Pública Bruta Total descontando la amortización 10	**$ 3,158,005.42**
(-)Amortización 11	$ 121,461.76
Deuda Pública Bruta Total descontando la amortización 11	**$ 3,036,543.66**
(-)Amortización 12	$ 121,461.76
Deuda Pública Bruta Total descontando la amortización 12	**$ 2,915,081.90**

CREDITO C7884	Importe
Deuda Pública Bruta Total al 31 de diciembre del Año 2015	**$ 2,173,319.96**
(-)Amortización 1	$ 62,094.86
Deuda Pública Bruta Total descontando la amortización 1	**$ 2,111,225.10**
(-)Amortización 2	$ 62,094.86
Deuda Pública Bruta Total descontando la amortización 2	**$ 2,049,130.24**
(-)Amortización 3	$ 62,094.86
Deuda Pública Bruta Total descontando la amortización 3	**$ 1,987,035.38**
(-)Amortización 4	$ 62,094.86
Deuda Pública Bruta Total descontando la amortización 4	**$ 1,924,940.52**
(-)Amortización 5	$ 62,094.86
Deuda Pública Bruta Total descontando la amortización 5	**$ 1,862,845.66**
(-)Amortización 6	$ 62,094.86
Deuda Pública Bruta Total descontando la amortización 6	**$ 1,800,750.80**
(-)Amortización 7	$ 62,094.86
Deuda Pública Bruta Total descontando la amortización 7	**$ 1,738,655.94**
(-)Amortización 8	$ 62,094.86
Deuda Pública Bruta Total descontando la amortización 8	**$ 1,676,561.08**
(-)Amortización 9	$ 62,094.86
Deuda Pública Bruta Total descontando la amortización 9	**$ 1,614,466.22**
(-)Amortización 10	$ 62,094.86
Deuda Pública Bruta Total descontando la amortización 10	**$ 1,552,371.36**
(-)Amortización 11	$ 62,094.86
Deuda Pública Bruta Total descontando la amortización 11	**$ 1,490,276.50**
(-)Amortización 12	$ 62,094.86
Deuda Pública Bruta Total descontando la amortización 12	**$ 1,428,181.64**

CREDITO 10580	Importe
Deuda Pública Bruta Total al 31 de diciembre del Año 2015	**$ 15,948,275.92**
(-)Amortización 1	$ 215,517.24
Deuda Pública Bruta Total descontando la amortización 1	**$ 15,732,758.68**
(-)Amortización 2	$ 215,517.24
Deuda Pública Bruta Total descontando la amortización 2	**$ 15,517,241.44**
(-)Amortización 3	$ 215,517.24
Deuda Pública Bruta Total descontando la amortización 3	**$ 15,301,724.20**
(-)Amortización 4	$ 215,517.24
Deuda Pública Bruta Total descontando la amortización 4	**$ 15,086,206.96**
(-)Amortización 5	$ 215,517.24
Deuda Pública Bruta Total descontando la amortización 5	**$ 14,870,689.72**
(-)Amortización 6	$ 215,517.24
Deuda Pública Bruta Total descontando la amortización 6	**$ 14,655,172.48**
(-)Amortización 7	$ 215,517.24
Deuda Pública Bruta Total descontando la amortización 7	**$ 14,439,655.24**
(-)Amortización 8	$ 215,517.24
Deuda Pública Bruta Total descontando la amortización 8	**$ 14,224,138.00**
(-)Amortización 9	$ 215,517.24
Deuda Pública Bruta Total descontando la amortización 9	**$ 14,008,620.76**
(-)Amortización 10	$ 215,517.24
Deuda Pública Bruta Total descontando la amortización 10	**$ 13,793,103.52**

*Nota: cada formato incluye un crédito a largo plazo al 31 de diciembre del 2016 y no incluye intereses

2. Un comparativo de la relación deuda publica bruta total a ingresos del estado o municipio, según corresponda, entre el 31 de diciembre del ejercicio fiscal anterior y la fecha de la amortización

CONCEPTO	AL 31 DE DICIEMBRE DEL 2015	AL 31 DE DICIEMBRE DEL 2016
INGRESOS PROPIOS	48,565,863.99	53,966,082.09
SALDO DE LA DEUDA PUBLICA	22,494,218.90	18,136,367.06
PORCENTAJE	46.32	33.61

COMITÁN DE DOMÍNGUEZ
AYUNTAMIENTO 2015•2018
Trabajando con el Pueblo

Cuenta Pública Municipal

INFORME ANUAL

ejercicio

2016

III.- A N E X O S

c) Formato del ejercicio y destino de gasto federalizado y reintegros

TESORERÍA MUNICIPAL

c).- Formato del ejercicio y destino de gasto federalizado y reintegros

Artículo 81 de la Ley General de Contabilidad Gubernamental.- “La información respecto al ejercicio y destino del gasto federalizado, así como respecto al reintegro de los recursos federales no devengados por las entidades federativas, municipios y demarcaciones territoriales del Distrito Federal, para efectos de los informes trimestrales y la cuenta pública, deberá presentarse en los formatos aprobados por el consejo”.

MUNICIPIO DE COMITÁN DE DOMÍNGUEZ, CHIAPAS FORMATO DEL EJERCICIO Y DESTINO DEL GASTO FEDERALIZADO Y REINTEGROS DEL 1 DE ENERO AL 31 DE DICIEMBRE DE 2016				
PROGRAMA O FONDO	DESTINO DE LOS RECURSOS	EJERCICIO		REINTEGRO
		DEVENGADO	PAGADO	
FEDERAL				
INSTITUTO NACIONAL DE LAS MUJERES (INMUJERES) VERTIENTE IGUALDAD SUSTANTIVA ENTRE MUJERES Y HOMBRES	EQUIDAD DE GENERO	$ 200,000.00	$ 200,000.00	
FORTALECIMIENTO FINANCIERO 2016	OBRAS PUBLICAS	$ 9,990,000.00	$ 9,990,000.00	
CONAGUA, CUENCA LAGUNAS DE MONTEBELLO	OBRAS PUBLICAS	$ 150,000.00	$ 150,000.00	
COMISION NACIONAL DE CULTURA FISICA Y DEPORTE	OBRAS PUBLICAS	$ 6,993,000.00	$ 6,993,000.00	
SUBTOTAL		**$17,333,000.00**	**$ 17,333,000.00**	

COMITÁN DE DOMÍNGUEZ
AYUNTAMIENTO 2015•2018
Trabajando con el Pueblo

Cuenta Pública Municipal

INFORME ANUAL

ejercicio

2016

III.- A N E X O S

d) Formato de programas con recursos concurrentes por orden de gobierno

TESORERÍA MUNICIPAL

d) Formato de programas con recursos concurrentes por orden de gobierno

Artículo 68 párrafo tercero de la Ley General de Contabilidad Gubernamental.- “En los programas en que concurran recursos federales, de las entidades federativas y en su caso, municipios y demarcaciones territoriales del Distrito Federal, se harán las anotaciones respectivas identificando el monto correspondiente a cada orden de gobierno”.

MUNICIPIO DE COMITÁN DE DOMÍNGUEZ, CHIAPAS
FORMATO DE PROGRAMAS CON RECURSOS CONCURRENTES POR ORDEN DE GOBIERNO
DEL 1 DE ENERO AL 31 DE DICIEMBRE DE 2016

NOMBRE DEL PROGRAMA	FEDERAL		ESTATAL		MUNICIPAL		OTROS		MONTO TOTAL
	DEPENDENCIA/ ENTIDAD	APORTACIÓN (MONTO)	DEPENDENCIA/ ENTIDAD	APORTACIÓN (MONTO)	DEPENDENCIA/ ENTIDAD	APORTACIÓN (MONTO)	DEPENDENCIA/ ENTIDAD	APORTACIÓN (MONTO)	
SUBSIDIO A LOS MUNICIPIOS Y DEMARCACIONES TERITORIALES DEL DISTRITO FEDERAL Y, EN SU CASO, A LAS ENTIDADES FEDERATIVAS QUE EJERZAN DE MANERA DIRECTA O COORDINADA LA FUNCIÓN DE SEGURIDAD PÚBLICA (FORTASEG)	SECRETARIA DE GOBERNACIÓN	$14,473,871.00			DIRECCION DE SEGURIDAD PUBLICA MUNICIPAL	$ 3,618,467.75			$18,092,338.75
SEDATU, VERTIENTE VIVIENDA (CUARTOS ROSAS)	SEDATU	$ 5,450,291.71			DIRECCION DE OBRAS PUBLICAS	4,459,329.59			$ 9,909,621.30
PROGRAMA DE SANEAMIENTO DE AGUAS RESIDUALES (PROSANEAR)	CONAGUA	$ 7,651,677.00			DIRECCION DE OBRAS PUBLICAS	$10,920,142.28			$18,571,819.28
SECRETARIA DE DESARROLLO SOCIAL (SEDESOL) CONSTRUCCION DE PISO FIRME	SEDESOL	4,500,000.00	SOPyC	$4,500,000.00	DIRECCION DE OBRAS PUBLICAS	4,500,000.00			$13,500,000.00

COMITÁN DE DOMÍNGUEZ
AYUNTAMIENTO 2015•2018
Trabajando con el Pueblo

Cuenta Pública Municipal

INFORME ANUAL

ejercicio

2016

III.- A N E X O S

e) Formatos del FAFM, (FORTAMUN), y FISM

TESORERÍA MUNICIPAL

e) Formatos del Fondo de Aportaciones para el Fortalecimiento de los Municipios y de las Demarcaciones Territoriales del Distrito Federal (FORTAMUN), y del Fondo de Aportaciones para la Infraestructura Social de las Demarcaciones del Distrito Federal (FISM DF)

Con fundamento en los art²culos 9, fracciones I y IX, 14 y 76 de la Ley General de Contabilidad Gubernamental y Cuarto Transitorio del Decreto por el que se reforma y adiciona la Ley General de Contabilidad Gubernamental, para transparentar y armonizar la informaci· n financiera relativa a la aplicaci· n de recursos p½blicos en los distintos · rdenes de gobierno publicado en el Diario Oficial de la Federaci· n el 12 de noviembre de 2012 se estableci· la Norma para establecer la estructura de informaci· n del formato de aplicaci· n de recursos del Fondo de Aportaciones para el Fortalecimiento de los Municipios y de las Demarcaciones Territoriales del Distrito Federal (FORTAMUN), y para el Municipio de la Ciudad de Comit§n de Dom²nguez, Chiapas en lo siguiente:

MUNICIPIO DE COMITAN DE DOMINGUEZ			
FORMATO DE APLICACIÓN DE RECURSOS DEL FAFM			
AL 31 DE DICIEMBRE DE 2016			
CAPITULO DEL GASTO	DESTINO DE LAS APORTACIONES (RUBRO ESPECIFICO EN QUE SE APLICA)	MONTO PAGADO	AHORRO
1000	SERVICIOS PERSONALES	26,624,772.93	1,871,969.43
2000	MATERIALES Y SUMINISTROS	5,047,404.73	6,573.35
3000	SERVICIOS GENERALES	18,534,920.84	547,749.41
4000	TRANSFERENCIAS, SUBSIDIOS, ASIGNACIONES Y OTRAS AYUDAS	9,514,925.85	1,085,319.35
5000	BIENES MUEBLES, INMUEBLES E INTANGIBLES	3,403,070.08	0.00
6000	INVERSIÓN PUBLICA	5,643,104.08	32,066.49
9000	DEUDA PUBLICA	6,174,838.99	70,379.13
	TOTALES	**74,943,037.50**	**3,614,057.16**

APLICACIÓN DE RECURSOS DEL FORMTAMUN
COMITÁN DE DOMÍNGUEZ
DEL PERIODO: Del 01/01/2016 al 31/12/2016

30-may.-17
Pág. 1 de 2

PROGRAMA / SUBPROGRAMA	IMPORTE PAGADO	
AE ATENCIÓN DE EMERGENCIAS	**2,078,405.97**	
01 ATENCIÓN DE EMERGENCIAS		2,078,405.97
AS AGUA Y SANEAMIENTO	**11,989,189.85**	
09 RED O SISTEMA DE AGUA POTABLE		1,690,475.48
11 DRENAJE PLUVIAL / DRENAJE SANITARIO		445,742.37
18 ESTUDIO Y PROYECTO		0.00
20 PAGO DE DERECHOS Y APROVECHAMIENTOS		9,825,650.00
20 PAGO DE DERECHOS Y APROVECHAMIENTOS		27,322.00
ED EDUCACION	**0.00**	
19 MANTENIMIENTO DE INFRAESTRUCTURA		0.00
OF OBLIGACIONES FINANCIERAS	**6,174,838.99**	
02 CUMPLIMIENTO DE OBLIGACIONES FINANCIERAS		6,174,838.99
PP SEGURIDAD PÚBLICA	**37,067,238.57**	
01 PREVENCIÓN SOCIAL DE LA VIOLENCIA, DELINCUENCIA Y DELITO		1,160,812.31
02 CONTROL DE CONFIANZA		149,989.69
03 DESARROLLO INSTITUCIONAL		33,501,041.37
05 SISTEMA NACIONAL DE INFORMACIÓN DE SEGURIDAD PÚBLICA		1,946,570.02
06 TRANSPARENCIA Y RENDICIÓN DE CUENTAS		308,825.18
R5 PROTECCIÓN Y PRESERVACIÓN ECOLÓGICA	**5,526,009.60**	
07 RECOLECCIÓN Y DISPOSICIÓN DE BASURA		5,526,009.60
RD IDENTIFICACIÓN Y REDUCCIÓN DE RIESGOS DE DESASTRES (IRRD)	**2,155,967.07**	
02 REDUCCIÓN DE RIESGOS		2,155,967.07
02 REDUCCIÓN DE RIESGOS		0.00
SA SALUD	**393,154.93**	
04 ABASTO, COBERTURA DE ATENCIÓN Y CAMPAÑAS DE PROMOCIÓN		393,154.93
SB ESTÍMULOS A LA EDUCACIÓN PÚBLICA	**5,698,678.10**	
01 DESAYUNOS ESCOLARES		5,698,678.10
SS ASISTENCIA SOCIAL Y SERVICIOS COMUNITARIOS	**225,577.00**	
06 APOYO A PERSONAS C/CAPACIDADES DIFERENTES O EN SITUACIÓN		225,577.00
TB OPORTUNIDADES PARA LAS MUJERES	**292,900.00**	
01 AMP. DE CAPAC. Y PROMOCIÓN DE LA SALUD REPRODUCTIVA		171,783.81
01 AMP. DE CAPAC. Y PROMOCIÓN DE LA SALUD REPRODUCTIVA		121,116.19
TF FOMENTO A LA PRODUCCIÓN Y PRODUCTIVIDAD	**2,509,814.00**	
01 FOMENTO AGRÍCOLA		2,159,814.00

APLICACIÓN DE RECURSOS DEL FORMTAMUN
COMITÁN DE DOMÍNGUEZ
DEL PERIODO: Del 01/01/2016 al 31/12/2016

30-may.-17
Pág. 2 de 2

PROGRAMA / SUBPROGRAMA	IMPORTE PAGADO	
02 FOMENTO PECUARIO		350,000.00
UB CAMINOS RURALES Y PUENTES	**0.00**	
05 ESTUDIO Y PROYECTO		0.00
06 MANTENIMIENTO DE INFRAESTRUCTURA (PROYECTOS ESPECIALES		0.00
UG TELEFONÍA RURAL	**208,206.38**	
02 RADIO COMUNICACIÓN		208,206.38
UR URBANIZACIÓN	**582,171.87**	
15 ESTUDIO Y PROYECTO		582,171.87

El Consejo Nacional de Armonización Contable con fundamento en los artículos 6, 7 y 9 de la Ley General de Contabilidad Gubernamental, aprobó los Lineamientos de información pública financiera para el Fondo de Aportaciones para la Infraestructura Social con el Objeto de establecer los lineamientos de información pública financiera para el Fondo de Aportaciones para la Infraestructura Social a que se refieren los incisos a) y c) de la fracción II del apartado B del artículo 33 de la Ley de Coordinación Fiscal.

COMITÁN DE DOMÍNGUEZ
APLICACIÓN DE RECURSOS DEL FISM
DEL : 01/01/2016 AL 31/12/2016

Fecha: 30/05/2017
Pág. 1. de 12

MONTO RECIBIDO DEL FISM 9,347,251.84

Obra o Acción a Realizar	Costo	Ubicación			Metas	Beneficiarios
		Entidad	Municipio	Localidad		
ACONDICIONAMIENTO DE ESPACIOS FISICOS	1,314,575.56	Chiapas	COMITÁN DE DOMÍNGUEZ	COMITAN DE DOMINGUEZ CABECERA MUNICIPAL	SERVICIO	SERVICIO
ADQUISICION DE SOFWARE Y HARDWARE	97,600.00	Chiapas	COMITÁN DE DOMÍNGUEZ	COMITAN DE DOMINGUEZ CABECERA MUNICIPAL	LOTE	PERSONAS
AMPLIACION DE DRENAJE PLUVIAL (4TA. CALLE NORTE ORIENTE ENTRE 9A Y 10A AVENIDA OTE. NORTE.), BARRIO EL JORDAN 2A. SECCION.	782,589.64	Chiapas	COMITÁN DE DOMÍNGUEZ	COMITAN DE DOMINGUEZ CABECERA MUNICIPAL	DRENAJE	VIVIENDA
AMPLIACION DE DRENAJE PLUVIAL (CALLE CAOBA Y 6A. AVENIDA ORIENTE SUR), FRACCIONAMIENTO EL LAUREL	4,460,942.84	Chiapas	COMITÁN DE DOMÍNGUEZ	COMITAN DE DOMINGUEZ CABECERA MUNICIPAL	DRENAJE	VIVIENDA
AMPLIACION DE DRENAJE PLUVIAL (CANAL PRINCIPAL ENTRE 6ª ORIENTE SUR Y PERIFERICO ORIENTE SUR), BARRIO BETHEL.	6,992,518.52	Chiapas	COMITÁN DE DOMÍNGUEZ	COMITAN DE DOMINGUEZ CABECERA MUNICIPAL	DRENAJE	VIVIENDA
AMPLIACION DE RED DE DISTRIBUCION DE AGUA POTABLE	534,172.80	Chiapas	COMITÁN DE DOMÍNGUEZ	SEÑOR DEL POZO	RED DE AGUA	VIVIENDA
AMPLIACION DE RED DE DISTRIBUCION DE ENERGIA ELECTRICA	1,390,341.16	Chiapas	COMITÁN DE DOMÍNGUEZ	EJIDO YALTZI TRES LAGUNAS	RED ELÈCTRICA	VIVIENDA
AMPLIACION DE RED DE DRENAJE PLUVIAL EN AV. LIBERTAD ENTRE CALLE INDEPENDENCIA Y CALLE 24A. SUR ORIENTE FRANCISCO I. MADERO.	367,924.60	Chiapas	COMITÁN DE DOMÍNGUEZ	COMITAN DE DOMINGUEZ CABECERA MUNICIPAL	OBRA	VIVIENDA
AMPLIACION DE RED DE DRENAJE SANITARIA, BARRIO LAS GUAYABAS	612,457.42	Chiapas	COMITÁN DE DOMÍNGUEZ	COMITAN DE DOMINGUEZ CABECERA MUNICIPAL	DRENAJE	VIVIENDA
AMPLIACION DE RED DE DRENAJE SANITARIO (13A. AVENIDA PTE. NTE. Y 9A. CALLE NTE. PTE.). BARRIO EL PIEDRON	891,587.02	Chiapas	COMITÁN DE DOMÍNGUEZ	COMITAN DE DOMINGUEZ CABECERA MUNICIPAL	METRO LINEAL	VIVIENDA

COMITÁN DE DOMÍNGUEZ
APLICACIÓN DE RECURSOS DEL FISM
DEL : 01/01/2016 AL 31/12/2016

Fecha: 30/05/2017
Pág. 2. de 12

MONTO RECIBIDO DEL FISM 9,347,251.84

Obra o Acción a Realizar	Costo	Ubicación			Metas	Beneficiarios
		Entidad	Municipio	Localidad		
AMPLIACION DE RED DE DRENAJE SANITARIO (16A. AVENIDA ORIENTE SUR ENTRE 15A. CALLE SUR ORIENTE Y 16A. CALLE SUR ORIENTE)	1,215,605.38	Chiapas	COMITÁN DE DOMÍNGUEZ	COMITAN DE DOMINGUEZ CABECERA MUNICIPAL	DRENAJE	VIVIENDA
AMPLIACION DE RED DE DRENAJE SANITARIO (4A. CALLE SUR ORIENTE ENTRE 12A. AVENIDA OTE. SUR Y PERIFERICO ORIENTE SUR), BARRIO LOS OLIVOS	2,202,863.96	Chiapas	COMITÁN DE DOMÍNGUEZ	COMITAN DE DOMINGUEZ CABECERA MUNICIPAL	DRENAJE	VIVIENDA
AMPLIACION DE RED DE DRENAJE SANITARIO (4A. CALLE SUR ORIENTE, AVENIDA PRIVADA), FRACC. EL JOCOTE	1,672,642.26	Chiapas	COMITÁN DE DOMÍNGUEZ	COMITAN DE DOMINGUEZ CABECERA MUNICIPAL	DRENAJE	VIVIENDA
AMPLIACION DE RED DE DRENAJE SANITARIO (AV. LOS CIPRECES Y CALLE PRIVADA LOS CIPRECES). BARRIO CRUZ GRANDE 2A SECCION	370,709.30	Chiapas	COMITÁN DE DOMÍNGUEZ	COMITAN DE DOMINGUEZ CABECERA MUNICIPAL	DRENAJE	VIVIENDA
AMPLIACION DE RED DE DRENAJE SANITARIO (AVENIDA LAS AZUCENAS), BARRIO CERRITO CONCEPCION	183,819.12	Chiapas	COMITÁN DE DOMÍNGUEZ	COMITAN DE DOMINGUEZ CABECERA MUNICIPAL	DRENAJE	VIVIENDA
AMPLIACION DE RED DE DRENAJE SANITARIO (CALLE 8A. SUR ORIENTE ENTRE PERIFERICO SUR ORIENTE Y RIO GRANDE), BARRIO CERRITO NITRE	2,026,299.60	Chiapas	COMITÁN DE DOMÍNGUEZ	COMITAN DE DOMINGUEZ CABECERA MUNICIPAL	DRENAJE	VIVIENDA
AMPLIACION DE RED DE DRENAJE SANITARIO (CALLE EUCALIPTO Y CALLE 28 DE AGOSTO).	1,105,364.12	Chiapas	COMITÁN DE DOMÍNGUEZ	EJIDO PASHTON ACAPULCO	DRENAJE	VIVIENDA

COMITÁN DE DOMÍNGUEZ
APLICACIÓN DE RECURSOS DEL FISM
DEL : 01/01/2016 AL 31/12/2016

Fecha: 30/05/2017
Pág. 3. de 12

MONTO RECIBIDO DEL FISM 9,347,251.84

Obra o Acción a Realizar	Costo	Ubicación			Metas	Beneficiarios
		Entidad	Municipio	Localidad		
AMPLIACION DE RED DE DRENAJE SANITARIO (EN AVENIDAS PINO SUAREZ, ORQUIDEA Y SAN JOSE Y CALLES SAN JUDAS TADEO Y GUADALUPE TEPEYEC), COL. PARAISO CHICHIMA	3,861,025.44	Chiapas	COMITÁN DE DOMÍNGUEZ	COMITAN DE DOMINGUEZ CABECERA MUNICIPAL	DRENAJE	VIVIENDA
AMPLIACION DE RED DE DRENAJE SANITARIO (PRIVADA DE LA CALLE CENTRAL BENITO JUAREZ ENTRE CALLE CENTRAL BENITO JUAREZ Y CALLE ANDRES MANUEL LOPEZ OBRADOR), BARRIO PILITA SECA 2ª SECCION	916,587.32	Chiapas	COMITÁN DE DOMÍNGUEZ	COMITAN DE DOMINGUEZ CABECERA MUNICIPAL	DRENAJE	VIVIENDA
AMPLIACION DE RED DE DRENAJE SANITARIO (PROLONGACION DE LA 4A. CALLE SUR ORIENTE ENTRE PROLONGACION DE LA AVENIDA PARAISO Y CALLE NIÑOS HEROES), BARRIO 27 DE JUNIO	1,384,984.84	Chiapas	COMITÁN DE DOMÍNGUEZ	COMITAN DE DOMINGUEZ CABECERA MUNICIPAL	DRENAJE	VIVIENDA
AMPLIACION DE RED DE DRENAJE SANITARIO (PROLONGACION DE LA 7A. CALLE NORTE PONIENTE ENTRE 13A. AVENIDA PONIENTE NORTE Y 16A. AVENIDA PONIENTE NORTE), BARRIO LA CUEVA	1,068,126.86	Chiapas	COMITÁN DE DOMÍNGUEZ	COMITAN DE DOMINGUEZ CABECERA MUNICIPAL	DRENAJE	VIVIENDA
AMPLIACION DE RED DE DRENAJE SANITARIO BOULEVARD DEL HOSPITAL DE LA MUJER HACIA LA PLANTA DE TRATAMIENTO (CAUCE PRINCIPAL CHICHIMA ACAPETAGUA)	11,288,070.94	Chiapas	COMITÁN DE DOMÍNGUEZ	COMITAN DE DOMINGUEZ CABECERA MUNICIPAL	DRENAJE	VIVIENDA

COMITÁN DE DOMÍNGUEZ
APLICACIÓN DE RECURSOS DEL FISM
DEL : 01/01/2016 AL 31/12/2016

Fecha: 30/05/2017
Pág. 4. de 12

MONTO RECIBIDO DEL FISM 9,347,251.84

Obra o Acción a Realizar	Costo	Ubicación			Metas	Beneficiarios
		Entidad	Municipio	Localidad		
AMPLIACION DE RED DE DRENAJE SANITARIO, (FRACC. SALUBRIDAD Y ASISTENCIA S.S.A.	4,003,915.40	Chiapas	COMITÁN DE DOMÍNGUEZ	COMITAN DE DOMINGUEZ CABECERA MUNICIPAL	DRENAJE	VIVIENDA
AMPLIACION DE SISTEMA DE AGUA POTABLE, RANCHERIA SAN ANTONIO Z	2,039,382.00	Chiapas	COMITÁN DE DOMÍNGUEZ	RANCHERIA SAN ANTONIO Z	SISTEMA	VIVIENDA
CONSTRUCCION DE CUARTO ADICIONAL (230 ACCIONES)	17,837,318.34	Chiapas	COMITÁN DE DOMÍNGUEZ	COMITAN DE DOMINGUEZ CABECERA MUNICIPAL	CUARTO DORMITORIO	VIVIENDA
CONSTRUCCION DE CUARTOS DORMITORIO TIPO "B" COMO PROYECTO INTEGRAL DE MEJORAMIENTO DE VIVIENDA RURAL Y URBANA	6,477,160.00	Chiapas	COMITÁN DE DOMÍNGUEZ	COMITAN DE DOMINGUEZ CABECERA MUNICIPAL	CUARTO DORMITORIO	PERSONAS
CONSTRUCCION DE CUARTOS DORMITORIO TIPO "C" COMO PROYECTO INTEGRAL DE MEJORAMIENTO DE VIVIENDA RURAL Y URBANA	2,579,400.00	Chiapas	COMITÁN DE DOMÍNGUEZ	COMITAN DE DOMINGUEZ CABECERA MUNICIPAL	CUARTO DORMITORIO	PERSONAS
CONSTRUCCION DE CUARTOS DORMITORIO TIPO JUNCHAVIN PARA BARRIOS, COLONIAS Y LOCALIDADES	2,636,690.10	Chiapas	COMITÁN DE DOMÍNGUEZ	COMITAN DE DOMINGUEZ CABECERA MUNICIPAL	PERSONAS	PERSONAS
CONSTRUCCION DE CUARTOS DORMITORIO TIPO NABOLOM PARA BARRIOS, COLONIAS Y LOCALIDADES	1,948,857.90	Chiapas	COMITÁN DE DOMÍNGUEZ	COMITAN DE DOMINGUEZ CABECERA MUNICIPAL	CUARTO DORMITORIO	PERSONAS
CONSTRUCCION DE CUARTOS DORMITORIO TIPO RURAL PARA BARRIOS, COLONIAS Y LOCALIDADES	1,146,387.00	Chiapas	COMITÁN DE DOMÍNGUEZ	COMITAN DE DOMINGUEZ CABECERA MUNICIPAL	CUARTO DORMITORIO	PERSONAS

COMITÁN DE DOMÍNGUEZ
APLICACIÓN DE RECURSOS DEL FISM
DEL : 01/01/2016 AL 31/12/2016

Fecha: 30/05/2017
Pág. 5. de 12

MONTO RECIBIDO DEL FISM 9,347,251.84

Obra o Acción a Realizar	Costo	Ubicación			Metas	Beneficiarios
		Entidad	Municipio	Localidad		
CONSTRUCCION DE CUARTOS DORMITORIOS TIPO "A" COMO PROYECTO INTEGRAL DE MEJORAMIENTO DE VIVIENDA RURAL Y URBANA	6,935,720.00	Chiapas	COMITÁN DE DOMÍNGUEZ	COMITAN DE DOMINGUEZ CABECERA MUNICIPAL	CUARTO DORMITORIO	PERSONAS
CONSTRUCCION DE PISO FIRME.	18,000,000.00	Chiapas	COMITÁN DE DOMÍNGUEZ	COMITAN DE DOMINGUEZ CABECERA MUNICIPAL	PISO	VIVIENDA
CONSTRUCCION DE RED DE DISTRIBUCION DE ENERGIA ELECTRICA	1,564,994.26	Chiapas	COMITÁN DE DOMÍNGUEZ	RANCHERIA SAN JOSE YALACEO	RED ELÈCTRICA	VIVIENDA
CONSTRUCCION DE SISTEMA DE AGUA POTABLE,	7,903,512.56	Chiapas	COMITÁN DE DOMÍNGUEZ	RANCHERIA RINCON GUADALUPE	SISTEMA	VIVIENDA
CREACION Y ACTUALIZACION DE LA NORMATIVIDAD MUNICIPAL Y DE LAS DEMARCACIONES TERRITORIALES DEL DISTRITO FEDERAL	649,600.00	Chiapas	COMITÁN DE DOMÍNGUEZ	COMITAN DE DOMINGUEZ CABECERA MUNICIPAL	MANUALES DE PROCEDIMIENTO	HABITANTE
CURSOS DE CAPACITACION Y ACTUALIZACION QUE FOMENTEN LA FORMACION DE LOS SERVIDORES PUBLICOS MUNICIPALES.	934,725.18	Chiapas	COMITÁN DE DOMÍNGUEZ	COMITAN DE DOMINGUEZ CABECERA MUNICIPAL	CURSO	PERSONAS
ELABORACION E IMPLEMENTACION DE UN PROGRAMA PARA EL DESARROLLO INSTITUCIONAL MUNICIPAL	742,400.00	Chiapas	COMITÁN DE DOMÍNGUEZ	COMITAN DE DOMINGUEZ CABECERA MUNICIPAL	MANUALES DE PROCEDIMIENTO	HABITANTE
EQUIPAMIENTO CON DEPOSITO DE AGUA POTABLE	254,528.12	Chiapas	COMITÁN DE DOMÍNGUEZ	BUENA VISTA VILLA FLORES	DEPOSITO	VIVIENDA
EQUIPAMIENTO CON DEPOSITO DE AGUA POTABLE	318,160.16	Chiapas	COMITÁN DE DOMÍNGUEZ	EJIDO FRANCISCO J. MUJICA	DEPOSITO	VIVIENDA
EQUIPAMIENTO CON DEPOSITO DE AGUA POTABLE	6,872,259.46	Chiapas	COMITÁN DE DOMÍNGUEZ	EJIDO SANTA ROSALIA	DEPOSITO	VIVIENDA

COMITÁN DE DOMÍNGUEZ
APLICACIÓN DE RECURSOS DEL FISM
DEL : 01/01/2016 AL 31/12/2016

Fecha: 30/05/2017
Pág. 6. de 12

MONTO RECIBIDO DEL FISM 9,347,251.84

Obra o Acción a Realizar	Costo	Ubicación			Metas	Beneficiarios
		Entidad	Municipio	Localidad		
EQUIPAMIENTO CON DEPOSITO DE AGUA POTABLE	95,448.04	Chiapas	COMITÁN DE DOMÍNGUEZ	EL ENCANTO	DEPOSITO	VIVIENDA
EQUIPAMIENTO CON DEPOSITO DE AGUA POTABLE	159,080.08	Chiapas	COMITÁN DE DOMÍNGUEZ	EL LIMON	DEPOSITO	VIVIENDA
EQUIPAMIENTO CON DEPOSITO DE AGUA POTABLE	254,528.12	Chiapas	COMITÁN DE DOMÍNGUEZ	LA SOMBRA	DEPOSITO	VIVIENDA
EQUIPAMIENTO CON DEPOSITO DE AGUA POTABLE	572,688.28	Chiapas	COMITÁN DE DOMÍNGUEZ	RANCHERIA BASQUEN	DEPOSITO	VIVIENDA
EQUIPAMIENTO CON DEPOSITO DE AGUA POTABLE	79,540.04	Chiapas	COMITÁN DE DOMÍNGUEZ	RANCHERIA CANDELARIA	DEPOSITO	VIVIENDA
EQUIPAMIENTO CON DEPOSITO DE AGUA POTABLE	111,356.06	Chiapas	COMITÁN DE DOMÍNGUEZ	RANCHERIA CANDELATAJ	DEPOSITO	VIVIENDA
EQUIPAMIENTO CON DEPOSITO DE AGUA POTABLE	222,712.12	Chiapas	COMITÁN DE DOMÍNGUEZ	RANCHERIA EL DIAMANTE	DEPOSITO	VIVIENDA
EQUIPAMIENTO CON DEPOSITO DE AGUA POTABLE	349,976.18	Chiapas	COMITÁN DE DOMÍNGUEZ	RANCHERIA EL ROSARIO	DEPOSITO	VIVIENDA
EQUIPAMIENTO CON DEPOSITO DE AGUA POTABLE	874,940.44	Chiapas	COMITÁN DE DOMÍNGUEZ	RANCHERIA EL TANQUE	DEPOSITO	VIVIENDA
EQUIPAMIENTO CON DEPOSITO DE AGUA POTABLE	143,172.08	Chiapas	COMITÁN DE DOMÍNGUEZ	RANCHERIA GUADALUPE LAS DELICIAS	DEPOSITO	VIVIENDA
EQUIPAMIENTO CON DEPOSITO DE AGUA POTABLE	461,332.24	Chiapas	COMITÁN DE DOMÍNGUEZ	RANCHERIA GUADALUPE SALVATIERRA	DEPOSITO	VIVIENDA
EQUIPAMIENTO CON DEPOSITO DE AGUA POTABLE	190,896.10	Chiapas	COMITÁN DE DOMÍNGUEZ	RANCHERIA LAS DELICIAS	DEPOSITO	VIVIENDA
EQUIPAMIENTO CON DEPOSITO DE AGUA POTABLE	302,252.16	Chiapas	COMITÁN DE DOMÍNGUEZ	RANCHERIA SAN CARALAMPIO SAPUGANA	DEPOSITO	VIVIENDA

COMITÁN DE DOMÍNGUEZ
APLICACIÓN DE RECURSOS DEL FISM
DEL : 01/01/2016 AL 31/12/2016

Fecha: 30/05/2017
Pág. 7. de 12

MONTO RECIBIDO DEL FISM 9,347,251.84

Obra o Acción a Realizar	Costo	Ubicación			Metas	Beneficiarios
		Entidad	Municipio	Localidad		
EQUIPAMIENTO CON DEPOSITO DE AGUA POTABLE	286,344.14	Chiapas	COMITÁN DE DOMÍNGUEZ	RANCHERIA SAN ISIDRO CANDELARIA	DEPOSITO	VIVIENDA
EQUIPAMIENTO CON DEPOSITO DE AGUA POTABLE	238,620.12	Chiapas	COMITÁN DE DOMÍNGUEZ	RANCHERIA SAN JOSE	DEPOSITO	VIVIENDA
EQUIPAMIENTO CON DEPOSITO DE AGUA POTABLE	381,792.20	Chiapas	COMITÁN DE DOMÍNGUEZ	RANCHERIA SAN JOSE ALALCEVO	DEPOSITO	VIVIENDA
EQUIPAMIENTO CON DEPOSITO DE AGUA POTABLE	254,528.12	Chiapas	COMITÁN DE DOMÍNGUEZ	RANCHERIA SAN MATEO	DEPOSITO	VIVIENDA
EQUIPAMIENTO CON DEPOSITO DE AGUA POTABLE	1,049,928.52	Chiapas	COMITÁN DE DOMÍNGUEZ	RANCHERIA SAN MIGUEL TINAJAB	DEPOSITO	VIVIENDA
EQUIPAMIENTO CON DEPOSITO DE AGUA POTABLE	190,896.10	Chiapas	COMITÁN DE DOMÍNGUEZ	RANCHERIA SAN VICENTE EL CIPRESON	DEPOSITO	VIVIENDA
EQUIPAMIENTO CON DEPOSITO DE AGUA POTABLE	270,436.14	Chiapas	COMITÁN DE DOMÍNGUEZ	RANCHERIA SANTA ELENA LAS AGUJAS	DEPOSITO	VIVIENDA
EQUIPAMIENTO CON DEPOSITO DE AGUA POTABLE	222,712.12	Chiapas	COMITÁN DE DOMÍNGUEZ	RANCHERIA SANTA ROSA	DEPOSITO	VIVIENDA
EQUIPAMIENTO CON DEPOSITO DE AGUA POTABLE	318,160.16	Chiapas	COMITÁN DE DOMÍNGUEZ	RANCHERIA SANTO DOMINGO TIERRA BLANCA	DEPOSITO	VIVIENDA
EQUIPAMIENTO CON DEPOSITO DE AGUA POTABLE	270,436.14	Chiapas	COMITÁN DE DOMÍNGUEZ	RANCHERIA VERACRUZ EL TROJE	DEPOSITO	VIVIENDA
EQUIPAMIENTO CON DEPOSITO DE AGUA POTABLE	365,884.18	Chiapas	COMITÁN DE DOMÍNGUEZ	RANCHERIA YALTACHE BUENA VISTA	DEPOSITO	VIVIENDA
EQUIPAMIENTO CON DEPOSITO DE AGUA POTABLE	270,436.14	Chiapas	COMITÁN DE DOMÍNGUEZ	SAN ISIDRO	DEPOSITO	VIVIENDA
EQUIPAMIENTO CON DEPOSITO DE AGUA POTABLE	143,172.08	Chiapas	COMITÁN DE DOMÍNGUEZ	SAN ISIDRO TUYALALTIC	DEPOSITO	VIVIENDA

COMITÁN DE DOMÍNGUEZ
APLICACIÓN DE RECURSOS DEL FISM
DEL : 01/01/2016 AL 31/12/2016

Fecha: 30/05/2017
Pág. 8. de 12

MONTO RECIBIDO DEL FISM 9,347,251.84

Obra o Acción a Realizar	Costo	Ubicación			Metas	Beneficiarios
		Entidad	Municipio	Localidad		
EQUIPAMIENTO CON DEPOSITO DE AGUA POTABLE	63,632.04	Chiapas	COMITÁN DE DOMÍNGUEZ	SAPUGANA	DEPOSITO	VIVIENDA
EQUIPAMIENTO CON DEPOSITO DE AGUA POTABLE, EJIDO SAN JOSE LAS ROSAS	572,688.28	Chiapas	COMITÁN DE DOMÍNGUEZ	SAN JOSE LAS ROSAS	DEPOSITO	VIVIENDA
MEJORAMIENTO DE ALUMBRADO PUBLICO (5A. CALLE NORTE ORIENTE ENTRE PERIFERICO Y LA CALLE JACARANDAS), BARRIO EL CEDRO.	2,088,521.00	Chiapas	COMITÁN DE DOMÍNGUEZ	COMITAN DE DOMINGUEZ CABECERA MUNICIPAL	OBRA	VIVIENDA
PAVIMENTACION DE CALLE CON CONCRETO HIDRAULICO (3A CALLE NORTE ORIENTE ENTRE 3A. Y 4A. AVENIDA ORIENTE NORTE), BARRIO LA PILA.	2,443,799.26	Chiapas	COMITÁN DE DOMÍNGUEZ	COMITAN DE DOMINGUEZ CABECERA MUNICIPAL	METRO LINEAL	VIVIENDA
PAVIMENTACION DE CALLE CON CONCRETO HIDRAULICO, BARRIO PUENTE HIDALGO	2,427,614.36	Chiapas	COMITÁN DE DOMÍNGUEZ	COMITAN DE DOMINGUEZ CABECERA MUNICIPAL	METRO LINEAL	VIVIENDA
PAVIMENTACION DE CALLE CON CONCRETO HIDRAULICO, EN CALLE EL PANTEON, BARRIO CALZADA DEL PANTEON	854,656.42	Chiapas	COMITÁN DE DOMÍNGUEZ	COMITAN DE DOMINGUEZ CABECERA MUNICIPAL	METRO LINEAL	VIVIENDA
PAVIMENTACION DE CALLEJON DE LA 4A. PONIENTE SUR, BARRIO LA PILETA	437,711.94	Chiapas	COMITÁN DE DOMÍNGUEZ	COMITAN DE DOMINGUEZ CABECERA MUNICIPAL	METRO LINEAL	VIVIENDA
PAVIMENTACION EN CALLES CON CONCRETO HIDRAULICO, EN AVENIDA LAS BUGAMBILIAS, CALLE CLAVEL, CALLE LA GARDENIAS Y CALLE EL TULE. BARRIO CERRITO CONCEPCION.	1,700,000.00	Chiapas	COMITÁN DE DOMÍNGUEZ	COMITAN DE DOMINGUEZ CABECERA MUNICIPAL	METRO LINEAL	VIVIENDA

COMITÁN DE DOMÍNGUEZ
APLICACIÓN DE RECURSOS DEL FISM
DEL : 01/01/2016 AL 31/12/2016

Fecha: 30/05/2017
Pág. 9. de 12

MONTO RECIBIDO DEL FISM 9,347,251.84

Obra o Acción a Realizar	Costo	Ubicación			Metas	Beneficiarios
		Entidad	Municipio	Localidad		
REHABILITACION DE CALLE CON MEZCLA ASFALTICA EN CALLE CAMINO VIEJO, BARRIO EL CEDRO.	2,087,985.74	Chiapas	COMITÁN DE DOMÍNGUEZ	COMITAN DE DOMINGUEZ CABECERA MUNICIPAL	METRO LINEAL	PERSONAS
REHABILITACION DE CALLES Y AVENIDAS (REVESTIMIENTO)	3,746,503.46	Chiapas	COMITÁN DE DOMÍNGUEZ	COMITAN DE DOMINGUEZ CABECERA MUNICIPAL	METRO LINEAL	PERSONAS
REHABILITACION DE CALLES Y AVENIDAS CON MEZCLA ASFALTICA (CALLES Y AVENIDAS VARIAS) 2A. ETAPA. FRACCIONAMIENTO LAS FLORES	3,506,211.34	Chiapas	COMITÁN DE DOMÍNGUEZ	COMITAN DE DOMINGUEZ CABECERA MUNICIPAL	METRO LINEAL	PERSONAS
REHABILITACION DE CALLES Y AVENIDAS DE LA CIUDAD CON CONCRETO HIDRAULICO.	1,999,998.00	Chiapas	COMITÁN DE DOMÍNGUEZ	COMITAN DE DOMINGUEZ CABECERA MUNICIPAL	METRO CUADRADO	PERSONAS
REHABILITACION DE CALLES Y AVENIDAS DE LA CIUDAD CON MEZCLA ASFALTICA	4,056,540.80	Chiapas	COMITÁN DE DOMÍNGUEZ	COMITAN DE DOMINGUEZ CABECERA MUNICIPAL	METRO CUADRADO	PERSONAS
REHABILITACION DE CAMINO RURAL CON MATERIAL MEJORADO EN EL EJIDO BUENAVISTA VILLAFLORES.	1,420,040.78	Chiapas	COMITÁN DE DOMÍNGUEZ	RANCHERIA BUENA VISTA VILLA FLORES	CAMINO	PERSONAS
REHABILITACION DE CAMINO RURAL CON MATERIAL MEJORADO EN EL EJIDO PRIMERO DE MAYO	260,971.58	Chiapas	COMITÁN DE DOMÍNGUEZ	COMITAN DE DOMINGUEZ CABECERA MUNICIPAL	CAMINO	PERSONAS
REHABILITACION DE CAMINO RURAL CON MATERIAL MEJORADO EN EL EJIDO PRIMERO DE MAYO	260,971.58	Chiapas	COMITÁN DE DOMÍNGUEZ	EJIDO PRIMERO DE MAYO	CAMINO	PERSONAS
REHABILITACION DE CAMINO RURAL CON MATERIAL MEJORADO EN EL EJIDO QUIJA.	282,591.22	Chiapas	COMITÁN DE DOMÍNGUEZ	EJIDO QUIJA	CAMINO	PERSONAS

COMITÁN DE DOMÍNGUEZ
APLICACIÓN DE RECURSOS DEL FISM
DEL : 01/01/2016 AL 31/12/2016

Fecha: 30/05/2017
Pág. 10 de 12

MONTO RECIBIDO DEL FISM 9,347,251.84

Obra o Acción a Realizar	Costo	Ubicación			Metas	Beneficiarios
		Entidad	Municipio	Localidad		
REHABILITACION DE CAMINO RURAL CON MATERIAL MEJORADO EN EL EJIDO SAN JOSE LAS ROSAS.	294,500.64	Chiapas	COMITÁN DE DOMÍNGUEZ	SAN JOSE LAS ROSAS	CAMINO	PERSONAS
REHABILITACION DE CAMINO RURAL CON MATERIAL MEJORADO EN EL EJIDO SANTA ROSALIA	1,024,982.48	Chiapas	COMITÁN DE DOMÍNGUEZ	EJIDO SANTA ROSALIA	CAMINO	PERSONAS
REHABILITACION DE CAMINO RURAL CON MATERIAL MEJORADO EN LA RANCHERIA PAMALA	656,100.68	Chiapas	COMITÁN DE DOMÍNGUEZ	RANCHERIA PAMALA	CAMINO	PERSONAS
REHABILITACION DE CAMINO RURAL CON MATERIAL MEJORADO EN LA RANCHERIA SAN JOSÉ YOCNAJAB	403,306.12	Chiapas	COMITÁN DE DOMÍNGUEZ	RANCHERIA SAN JOSE YOCNAJAB	CAMINO	PERSONAS
REHABILITACION DE CAMINO RURAL CON MATERIAL MEJORADO EN LA RANCHERIA YOCNAJAB EL ROSARIO	270,681.78	Chiapas	COMITÁN DE DOMÍNGUEZ	RANCHERIA YOCNAJAB EL ROSARIO	CAMINO	PERSONAS
REHABILITACION DE DRENAJE PLUVIAL (5A. NTE. PTE. "A" ENTRE 5A. Y 6A. NTE. PTE.), BARRIO LA CUEVA	616,958.42	Chiapas	COMITÁN DE DOMÍNGUEZ	COMITAN DE DOMINGUEZ CABECERA MUNICIPAL	OBRA	VIVIENDA
REHABILITACION DE RED DE DRENAJE SANITARIO (5A. CALLE NORTE PONIENTE Y 6A. CALLE NORTE PONIENTE). BARRIO SANTA CECILIA	551,687.84	Chiapas	COMITÁN DE DOMÍNGUEZ	COMITAN DE DOMINGUEZ CABECERA MUNICIPAL	DRENAJE	VIVIENDA
REHABILITACION DE RED DE DRENAJE SANITARIO (3A. AVENIDA PONIENTE SUR ENTRE 3A. Y 5A. CALLE SUR PONIENTE)	1,401,339.28	Chiapas	COMITÁN DE DOMÍNGUEZ	COMITAN DE DOMINGUEZ CABECERA MUNICIPAL	DRENAJE	VIVIENDA

COMITÁN DE DOMÍNGUEZ
APLICACIÓN DE RECURSOS DEL FISM
DEL : 01/01/2016 AL 31/12/2016

Fecha: 30/05/2017
Pág. 11 de 12

MONTO RECIBIDO DEL FISM 9,347,251.84

Obra o Acción a Realizar	Costo	Ubicación			Metas	Beneficiarios
		Entidad	Municipio	Localidad		
REHABILITACION DE RED DE DRENAJE SANITARIO (8A. AVENIDA ORIENTE SUR ENTRE CALLE CENTRAL LIC. BENITO JUAREZ Y 1A. CALLE SUR ORIENTE), BARRIO LA PILITA SECA.	470,690.70	Chiapas	COMITÁN DE DOMÍNGUEZ	COMITAN DE DOMINGUEZ CABECERA MUNICIPAL	DRENAJE	VIVIENDA
REHABILITACION DE RED DE DRENAJE SANITARIO (CALLE 18 DE MARZO ENTRE LA 30A. SUR ORIENTE Y 35A. SUR ORIENTE), COL. MARIANO N. RUIZ	3,099,089.58	Chiapas	COMITÁN DE DOMÍNGUEZ	COMITAN DE DOMINGUEZ CABECERA MUNICIPAL	DRENAJE	VIVIENDA
REHABILITACION DE RED DE DRENAJE SANITARIO (CALLE DEL TULE), FRACCIONAMIENTO EL LAUREL.	1,903,477.32	Chiapas	COMITÁN DE DOMÍNGUEZ	COMITAN DE DOMINGUEZ CABECERA MUNICIPAL	DRENAJE	VIVIENDA
REHABILITACION DE RED DE DRENAJE SANITARIO (CALLE EL PANTEON), BARRIO CALZADA DEL PANTEON.	171,919.86	Chiapas	COMITÁN DE DOMÍNGUEZ	COMITAN DE DOMINGUEZ CABECERA MUNICIPAL	METRO LINEAL	VIVIENDA
REHABILITACION DE RED DE DRENAJE SANITARIO (CAUCE PRINCIPAL BARRIO EL XXV, BARRIO PUENTE HIDALGO Y BARRIO YALCHIVOL)	10,552,213.62	Chiapas	COMITÁN DE DOMÍNGUEZ	COMITAN DE DOMINGUEZ CABECERA MUNICIPAL	DRENAJE	VIVIENDA
REHABILITACION DE RED DE DRENAJE SANITARIO (ENTRE CALLE LOS CIPRECES Y BOULEVARD DE LAS FEDERACIONES), COL. COLINAS DEL SOL.	7,241,417.68	Chiapas	COMITÁN DE DOMÍNGUEZ	COMITAN DE DOMINGUEZ CABECERA MUNICIPAL	DRENAJE	VIVIENDA

COMITÁN DE DOMÍNGUEZ
APLICACIÓN DE RECURSOS DEL FISM
DEL : 01/01/2016 AL 31/12/2016

Fecha: 30/05/2017
Pág. 12 de 12

MONTO RECIBIDO DEL FISM 9,347,251.84

Obra o Acción a Realizar	Costo	Ubicación			Metas	Beneficiarios
		Entidad	Municipio	Localidad		
REHABILITACION DE RED DE DRENAJE SANITARIO (LIBRAMIENTO ORIENTE NORTE ENTRE 3A CALLE NTE OTE Y 3A. CALLE SUR OTE.), BARRIO JERUSALEN	2,353,214.28	Chiapas	COMITÁN DE DOMÍNGUEZ	COMITAN DE DOMINGUEZ CABECERA MUNICIPAL	DRENAJE	VIVIENDA
REHABILITACION DE TECHO FIRME	10,000,000.00	Chiapas	COMITÁN DE DOMÍNGUEZ	COMITAN DE DOMINGUEZ CABECERA MUNICIPAL	TECHO	VIVIENDA
REHABILITACION DEL SISTEMA DE AGUA POTABLE (2A. ETAPA)	3,504,131.22	Chiapas	COMITÁN DE DOMÍNGUEZ	EJIDO AJAYAXH	SISTEMA	VIVIENDA
REVESTIMIENTO DE CALLES (AVENIDA PEDREGAL), BARRIO 20 DE NOVIEMBRE	505,747.26	Chiapas	COMITÁN DE DOMÍNGUEZ	COMITAN DE DOMINGUEZ CABECERA MUNICIPAL	METRO LINEAL	PERSONAS

COMITÁN DE DOMÍNGUEZ
AYUNTAMIENTO 2015•2018
Trabajando con el Pueblo

Cuenta Pública Municipal

INFORME ANUAL

ejercicio

2016

III.- A N E X O S

f) Informes de avance físico financieros de los subsidios y aportaciones Federales de ejercicio 2016

TESORERÍA MUNICIPAL

f) Informes de Avance Físico Financieros de los Subsidios y Aportaciones Federales 2016

Nota: Los informes de avance Físico – Financiero corresponde a información proporcionada por la Coordinación de Recursos Federales de la Tesorería Municipal

NOMBRE DEL FONDO O PROGRAMA RAMO23- FORTALECIMIENTO FINANCIERO 2016
INFORME DE AVANCE FISICO-FINANCIERO
PERIODO DE 28-JUN-16 AL 31-DIC-16

FONDO O PROGRAMA: FORTALECIMIENTO FINANCIERO
SUB-PROGRAMA:
MONTO DEL DONATIVO OTORGADO: $ 9,990,000.00

ESTADO: CHIAPAS
MUNICIPIO: COMITAN DE DOMINGUEZ
DEPENDENCIA EJECUTORA: DIRECCION DE OBRAS PUBLICAS MUNICIPALES
FECHA DE ELABORACION DEL REPORTE:

N° DE PROYECTO	UBICACIÓN O LOCALIDAD	NOMBRE Y DESCRIPCIÓN DEL PROYECTO	BENEFICIOS ESPERADOS DEL PROYECTO	FECHA DEL INICIO DEL PROYECTO	FECHA DE TERMINO DEL PROYECTO	AVANCE FISICO	INVERSION						METAS TOTALES			
							APROBADO	MODIFICADO	COMPROM.	DEVENGADO	FACTURADO	PAGADO	UNIDAD DE MEDIDA	APROBADAS	ALCANZADAS	HABITANTES BENEFICIADOS
221 UR 20 01 9002 6151 0100 900 0044	BARRIO EL CEDRO	PAVIMENTACION CON CONCRETO HIDRAULICO DE 5.5A AVENIDA NORTE ORIENTE ENTRE PERIFERICO Y LA CALLE JACARANDAS	MEJORAMIENTO EN LA SUPERFICIE DE RODAMIENTO OBTENIENDO UNA VIALIDAD MAS SEGURA Y DURADERA	28/06/2016	28/11/2016	100%	$9,990,000.00	$9,990,000.00	$9,990,000.00	$9,990,000.00	$9,990,000.00	$9,990,000.00	M2	5,705.50	5,705.50	COMUNIDAD EN GENERAL
							$9,990,000.00	$9,990,000.00	$9,990,000.00	$9,990,000.00	$9,990,000.00	$9,990,000.00				

NOMBRE DEL PROGRAMA O FONDO RAMO16 CONAGUA 2016
INFORME DE AVANCE FISICO-FINANCIERO
PERIODO DEL 20-OCT-16 AL 31-DIC-16

FONDO O PROGRAMA: CONAGUA 2016
SUB-PROGRAMA:
MONTO DEL DONATIVO OTORGADO: $ 150,000.00

ESTADO: CHIAPAS
MUNICIPIO: COMITAN DE DOMINGUEZ
DEPENDENCIA EJECUTORA: DIRECCION DE OBRAS PUBLICAS MUNICIPALES
FECHA DE ELABORACION DEL REPORTE:

N° DE PROYECTO	UBICACIÓN O LOCALIDAD	NOMBRE Y DESCRIPCIÓN DEL PROYECTO	BENEFICIOS ESPERADOS DEL PROYECTO	FECHA DEL INICIO DEL PROYECTO	FECHA DE TERMINO DEL PROYECTO	AVANCE FISICO	INVERSION						METAS TOTALES			
							APROBADO	MODIFICADO	COMPROM.	DEVENGADO	FACTURADO	PAGADO	UNIDAD DE MEDIDA	APROBADAS	ALCANZADAS	HABITANTES BENEFICIADOS
211 R5 05 00 90011 (1221, 2111, 2121, 2611, 2961, 3311) 011000 0044	CABECERA MUNICIPAL	CONJUNTAR Y PROMOVER ACCIONES Y RECURSOS PARA CONSOLIODAR EL COMITÉ DE CUENCA RIO GRANDE LAGUNAS DE MONTEBELLO (COMITAN DE DOMINGUEZ) "CONAGUA 2016"	PROMOVER ACCIONES DE CUENCA	20/10/2016	31/12/2016	100%	$150,000.00	$150,000.00	$150,000.00	$150,000.00	$150,000.00	$150,000.00	1	100%	100%	9,249.00
							$150,000.00	$150,000.00	$150,000.00	$150,000.00	$150,000.00	$150,000.00				

NOMBRE DEL FONDO O PROGRAMA RAMO 11 COMISION NACIONAL DE CULTURA Y DEPORTE 2016
INFORME DE AVANCE FISICO-FINANCIERO
PERIODO DE 07-DIC-16 AL 26-DIC-16

FONDO O PROGRAMA: CONADE 2016
SUB-PROGRAMA:
MONTO DEL DONATIVO OTORGADO: $ 6,993,000.00

ESTADO: CHIAPAS
MUNICIPIO: COMITAN DE DOMINGUEZ
DEPENDENCIA EJECUTORA: DIRECCION DE OBRAS PUBLICAS MUNICIPALES
FECHA DE ELABORACION DEL REPORTE:

N° DE PROYECTO	UBICACIÓN O LOCALIDAD	NOMBRE Y DESCRIPCIÓN DEL PROYECTO	BENEFICIOS ESPERADOS DEL PROYECTO	FECHA DEL INICIO DEL PROYECTO	FECHA DE TERMINO DEL PROYECTO	AVANCE FISICO	INVERSION						METAS TOTALES			
							APROBADO	MODIFICADO	COMPROM.	DEVENGADO	FACTURADO	PAGADO	UNIDAD DE MEDIDA	APROBADAS	ALCANZADAS	HABITANTES BENEFICIADOS
221 UR 10 01 90012 6221 010900 0044	CABECERA MUNICIPAL	CONSTRUCCION DE CAMPO DE FUTBOL SOCCER 1RA. ETAPA	DESARROLLAR NUEVA INFRAESTRUCTURA RECREATIVA Y DEPORTIVA EN EL MUNICIPIO	07/12/2016	26/12/2016	100%	$4,995,000.00	$4,995,000.00	$4,995,000.00	$4,995,000.00	$4,995,000.00	$4,995,000.00	1	100%	100%	141,634.00
221 UR 10 02 90013 6223 010900 0044	CABECERA MUNICIPAL	REHABILITACION DEL AUDITORIO MUNICIPAL PROF. ROBERTO BONIFAZ CABALLERO 1RA. ETAPA.	IMPULSAR LA INFRAESTRUCTURA Y EQUIPAMIENTO PARA EL DESARROLLO EDUCATIVO Y CULTURAL DE LOS CIUDADANOS	07/12/2016	26/12/2016	100%	$1,998,000.00	$1,998,000.00	$1,998,000.00	$1,998,000.00	$1,998,000.00	$1,998,000.00	1	100%	100%	141,364.00
							$6,993,000.00	$6,993,000.00	$6,993,000.00	$6,993,000.00	$6,993,000.00	$6,993,000.00				

NOMBRE DEL FONDO O PROGRAMA RAMO 33 FONDO DE INFRAESTRUCTURA SOCIAL ESTATAL (FISE)
INFORME DE AVANCE FISICO-FINANCIERO
PERIODO DE 01-OCT-16 AL 31-DIC-16

FONDO O PROGRAMA: FISE
SUB-PROGRAMA:
MONTO DEL DONATIVO OTORGADO: $ 12,872,144.31

ESTADO: CHIAPAS
MUNICIPIO: COMITAN DE DOMINGUEZ
DEPENDENCIA EJECUTORA: DIRECCION DE OBRAS PUBLICAS MUNICIPALES
FECHA DE ELABORACION DEL REPORTE:

N° DE PROYECTO	UBICACIÓN O LOCALIDAD	NOMBRE Y DESCRIPCIÓN DEL PROYECTO	BENEFICIOS ESPERADOS DEL PROYECTO	FECHA DEL INICIO DEL PROYECTO	FECHA DE TERMINO DEL PROYECTO	AVANCE FISICO	INVERSION						METAS TOTALES			
							APROBADO	MODIFICADO	COMPROM.	DEVENGADO	FACTURADO	PAGADO	UNIDAD DE MEDIDA	APROBADAS	ALCANZADAS	HABITANTES BENEFICIADOS
223 AS 09 05 90001 6143 010900 0044	BARRIO EL CEDRO	REHABILITACION DEL SISTEMA DE AGUA POTABLE	IMPULSAR LA INFRAESTRUCTURA PARA EL DESARROLLO DEL SUMINISTRO DE VITAL LIQUIDO A LOS CIUDADANOS.	26/04/2016	26/08/2016	100%	$12,872,144.31	$12,872,823.20	$5,626,321.11	$7,245,823.20	$7,245,823.20	$7,245,823.20	1	100%	100%	14,364.00
							$12,872,144.31	$12,872,823.20	$5,626,321.11	$7,245,823.20	$7,245,823.20	$7,245,823.20				

NOTA: EL RECURSO NO FUE ADMINISTRADO EN SU TOTALIDAD.

NOMBRE DEL FONDO O PROGRAMA INSTITUTO NACIONAL DE LAS MUJERES 2016
INFORME DE AVANCE FISICO-FINANCIERO
PERIODO DE 02-MAY-16 AL 30-DIC-16

FONDO O PROGRAMA: INMUJERES 2016
SUB-PROGRAMA:
MONTO DEL DONATIVO OTORGADO: $ 200,000.00

ESTADO: CHIAPAS
MUNICIPIO: COMITAN DE DOMINGUEZ
DEPENDENCIA EJECUTORA: DIRECCIÓN DE EQUIDAD Y GENERO MUNICIPAL
FECHA DE ELABORACION DEL REPORTE:

N° DE PROYECTO	UBICACIÓN O LOCALIDAD	NOMBRE Y DESCRIPCIÓN DEL PROYECTO	BENEFICIOS ESPERADOS DEL PROYECTO	FECHA DEL INICIO DEL PROYECTO	FECHA DE TERMINO DEL PROYECTO	AVANCE FISICO	INVERSION						METAS TOTALES			
							APROBADO	MODIFICADO	COMPROM.	DEVENGADO	FACTURADO	PAGADO	UNIDAD DE MEDIDA	APROBADAS	ALCANZADAS	HABITANTES BENEFICIADOS
268 TB 04 00 90010 (2111, 2121, 3342, 5111, 5151, 5231) 010200 0044	CABECERA MUNICIPAL	FORTALECIMIENTO A TRANSVERSALIDAD DE LA PERSPECTIVA DE GENERO- 2016 "INMUJERES"	FORTALECIMIENTO DEL GENERO FEMENINO A LA TRANSVERSALIDAD	02/05/2016	30/12/2016	100%	$200,000.00	$200,000.00	$200,000.00	$200,000.00	$200,000.00	$200,000.00	1	100%	100%	141,013.00
							$200,000.00	$200,000.00	$200,000.00	$200,000.00	$200,000.00	$200,000.00				

NOMBRE DEL FONDO O PROGRAMA RAMO 16 PROGRAMA DE SANEAMIENTO DE AGUAS RESIDUALES
INFORME DE AVANCE FISICO-FINANCIERO
PERIODO 2016

FONDO O PROGRAMA: PROSANEAR
SUB-PROGRAMA:
MONTO DEL DONATIVO OTORGADO: $ 7,651,677.00

ESTADO: CHIAPAS
MUNICIPIO: COMITAN DE DOMINGUEZ
DEPENDENCIA EJECUTORA: DIRECCION DE OBRAS PUBLICAS MUNICIPALES
FECHA DE ELABORACION DEL REPORTE:

N° DE PROYECTO	UBICACIÓN O LOCALIDAD	NOMBRE Y DESCRIPCIÓN DEL PROYECTO	BENEFICIOS ESPERADOS DEL PROYECTO	FECHA DEL INICIO DEL PROYECTO	FECHA DE TERMINO DEL PROYECTO	AVANCE FISICO	INVERSION						METAS TOTALES			
							APROBADO	MODIFICADO	COMPROM.	DEVENGADO	FACTURADO	PAGADO	UNIDAD DE MEDIDA	APROBADAS	ALCANZADAS	HABITANTES BENEFICIADOS
223 A S 11 05 30108 6143 010900 0044	CABECERA MUNICIPAL	AMPLIACION DE RED DE DRENAJE SANITARIO BOULEVARD DEL HOSPITAL DE LA MUJER HACIA LA PLANTA DE TRATAMIENTO (CAUCE PRINCIPAL CHICHIMA ACAPETAGUA)	AMPLIACION DE RED DE DRENAJE SANITARIO	04/11/2016	24/01/2017	100%	$4,000,000.00	$4,000,000.00	$4,000,000.00	$4,000,000.00	$4,000,000.00	$4,000,000.00	1	100%		141,364.00
223 A S 11 05 30109 6143 010900 0044	CABECERA MUNICIPAL	REHABILITACION DE RED DE DRENAJE SANITARIO (CAUCE PRINCIPAL BARRIO EL XXV, BARRIO PUENTE HIDALGO Y BARRIO YALCHIVOL)	REHABILITACION DE DRENAJE SANITARIO	04/11/2016	24/01/2016	100%	$3,651,677.00	$3,651,677.00	$3,651,677.00	$3,651,677.00	$3,651,677.00	$3,651,677.00	1	100%		141,364.00
							$7,651,677.00	$7,651,677.00	$7,651,677.00	$7,651,677.00	$7,651,677.00	$7,651,677.00				

RAMO 33.- FONDO PARA LA INFRAESTRUCTURA SOCIAL MUNICIPA
INFORME DE AVANCE FISICO-FINANCIERO
PERIODO DEL 01/01/2016 AL 31/12/2016

FONDO O PROGRAMA: INFRAESTRUCTURA SOCIAL
SUB-PROGRAMA:
TECHO FINANCIERO: $ 93,472,518.39

ESTADO: CHIAPAS
MUNICIPIO: COMITAN DE DOMINGUEZ
DEPENDENCIA EJECUTORA: TESORERIA MUNICIPAL
FECHA DE ELABORACION: 31 DE DICIEMBRE DE 2016

No. DE PROYECTO	LOCALIDAD	OBRA O ACCION POR REALIZAR	BENEFICIOS ESPERADOS DEL PROYECTO	FECHA DE INICIO DEL PROYECTO	FECHA DE TERMINO DEL PROYECTO	AVANCE FISICO	INVERSION							METAS TOTALES		
							APROBADO	MODIFICADO	COMPROMETIDO	DEVENGADO	FACTURADO	PAGADO	UNIDAD DE MEDIDA	APROBADAS	ALCANZADAS	BENEFICIARIOS
30001	FRACCIONAMIENTO LAS FLORES	REHABILITACION DE CALLES Y AVENIDAS CON MEZCLA ASFALTICA (CALLES Y AVENIDAS VARIAS) 2DA ETAPA	OBRAS PUBLICAS Y ACCIONES SOCIALES BAROAS, QUE BENEFICIAN DIRECTAMENTE A LA POBLACION EN POBREZA EXTREMA, LOCALIDADES CON ALTO O MUY ALTO NIVEL DE RIESGO SOCIAL Y A LAS ZONAS DE ATENCION PRIORITARIA.	15/02/2016	15/03/2016	100%	$ 1,753,105.67	$ 1,753,105.67	$ -	$ 1,753,105.67	$ 1,753,105.67	$ 1,753,105.67	ML	501.77	501.77	73322
30018	BARRIO LAS GUAYABAS	AMPLIACION DE RED DE DRENAJE SANITARIO	OBRAS PUBLICAS Y ACCIONES SOCIALES BAROAS, QUE BENEFICIAN DIRECTAMENTE A LA POBLACION EN POBREZA EXTREMA, LOCALIDADES CON ALTO O MUY ALTO NIVEL DE RIESGO SOCIAL Y A LAS ZONAS DE ATENCION PRIORITARIA.	28/06/2016	15/08/2016	100%	$ 306,228.71	$ 306,228.71	$ -	$ 306,228.71	$ 306,228.71	$ 306,228.71	DRENAJE	1.00	1.00	150
30015	BARRIO LA PILA	PAVIMENTACION DE CALLE CON CONCRETO HIDRAULICO 3RA CALLE NORTE ORIENTE ENTRE 3A Y 4A AVENIDA ORIENTE NORTE	OBRAS PUBLICAS Y ACCIONES SOCIALES BAROAS, QUE BENEFICIAN DIRECTAMENTE A LA POBLACION EN POBREZA EXTREMA, LOCALIDADES CON ALTO O MUY ALTO NIVEL DE RIESGO SOCIAL Y A LAS ZONAS DE ATENCION PRIORITARIA.	06/04/2016	06/05/2016	100%	$ 1,221,899.63	$ 1,221,899.63	$ 7,167.27	$ 1,214,732.36	$ 1,214,732.36	$ 1,214,732.36	ML	70.40	70.40	100
30005	BARRIO SANTA CECILIA	REHABILITACION DE RED DE DRENAJE SANITARIO (6A CALLE PONIENTE NORTE Y 5A CALLE NORTE PONIENTE)	OBRAS PUBLICAS Y ACCIONES SOCIALES BAROAS, QUE BENEFICIAN DIRECTAMENTE A LA POBLACION EN POBREZA EXTREMA, LOCALIDADES CON ALTO O MUY ALTO NIVEL DE RIESGO SOCIAL Y A LAS ZONAS DE ATENCION PRIORITARIA.	22/08/2016	15/11/2016	100%	$ 275,843.92	$ 275,843.92	$ -	$ 275,843.92	$ 275,843.92	$ 275,843.92	DRENAJE	1.00	1.00	100
30064	BARRIO LOS OLIVOS	AMPLIACION DE RED DE DRENAJE SANITARIO (4A. CALLE SUR ORIENTE ENTRE 12A. AVENIDA ORIENTE SUR Y LIBRAMIENTO PONIENTE SUR)	OBRAS PUBLICAS Y ACCIONES SOCIALES BAROAS, QUE BENEFICIAN DIRECTAMENTE A LA POBLACION EN POBREZA EXTREMA, LOCALIDADES CON ALTO O MUY ALTO NIVEL DE RIESGO SOCIAL Y A LAS ZONAS DE ATENCION PRIORITARIA.	01/07/2016		90%	$ 1,101,431.98	$ 1,101,431.98	$ 1,101,431.98	$ -	$ -	$ -	DRENAJE	1.00		300
30026	BARRIO EL JORDAN 2DA SECCION	AMPLIACION DE DRENAJE PLUVIAL (4A. CALLE NORTE ORIENTE ENTRE 9A Y 10A AVENIDA ORIENTE NORTE)	OBRAS PUBLICAS Y ACCIONES SOCIALES BAROAS, QUE BENEFICIAN DIRECTAMENTE A LA POBLACION EN POBREZA EXTREMA, LOCALIDADES CON ALTO O MUY ALTO NIVEL DE RIESGO SOCIAL Y A LAS ZONAS DE ATENCION PRIORITARIA.	28/06/2016		95%	$ 391,294.82	$ 391,294.82	$ 78,258.98	$ 313,035.84	$ 313,035.84	$ 313,035.84	DRENAJE	1.00		80
30014	COLONIA COLINAS DEL SOL	REHABILITACION DE RED DE DRENAJE SANITARIO (ENTRE CALLE LOS CIPRECES Y BOULEVARD DE LAS FEDERACION)	OBRAS PUBLICAS Y ACCIONES SOCIALES BAROAS, QUE BENEFICIAN DIRECTAMENTE A LA POBLACION EN POBREZA EXTREMA, LOCALIDADES CON ALTO O MUY ALTO NIVEL DE RIESGO SOCIAL Y A LAS ZONAS DE ATENCION PRIORITARIA.	07/06/2016	31/08/2016	100%	$ 3,620,708.84	$ 3,620,708.84	$ -	$ 3,620,708.84	$ 3,620,708.84	$ 3,620,708.84	DRENAJE	1.00	1.00	150
30004	EJIDO AIAYAXH	REHABILITACION DEL SISTEMA DE AGUA POTABLE (2A ETAPA)	OBRAS PUBLICAS Y ACCIONES SOCIALES BAROAS, QUE BENEFICIAN DIRECTAMENTE A LA POBLACION EN POBREZA EXTREMA, LOCALIDADES CON ALTO O MUY ALTO NIVEL DE RIESGO SOCIAL Y A LAS ZONAS DE ATENCION PRIORITARIA.	06/04/2016	31/05/2016	100%	$ 1,752,065.61	$ 1,752,065.61	$ -	$ 1,752,065.61	$ 1,752,065.61	$ 1,752,065.61	SISTEMA DE AGUA	1.00	1.00	650
30061	COLONIA BELISARIO DOMINGUEZ	AMPLIACION DE RED DE DRENAJE PLUVIAL EN AVENIDA LIBERTAD ENTRE CALLE INDEPENDENCIA Y CALLE 24A. SUR ORIENTE (FRANCISCO Y MADERO)	OBRAS PUBLICAS Y ACCIONES SOCIALES BAROAS, QUE BENEFICIAN DIRECTAMENTE A LA POBLACION EN POBREZA EXTREMA, LOCALIDADES CON ALTO O MUY ALTO NIVEL DE RIESGO SOCIAL Y A LAS ZONAS DE ATENCION PRIORITARIA.	15/07/2016		95%	$ 183,962.30	$ 183,962.30	$ 183,962.30	$ -	$ -	$ -	DRENAJE	1.00		100
30024	COLONIA MARIANO N. RUIZ	REHABILITACION DE RED DE DRENAJE SANITARIO (CALLE 18 DE MARZO ENTRE LA 30A. SUR ORIENTE Y 35A SUR ORIENTE)	OBRAS PUBLICAS Y ACCIONES SOCIALES BAROAS, QUE BENEFICIAN DIRECTAMENTE A LA POBLACION EN POBREZA EXTREMA, LOCALIDADES CON ALTO O MUY ALTO NIVEL DE RIESGO SOCIAL Y A LAS ZONAS DE ATENCION PRIORITARIA.	01/07/2016		95%	$ 1,549,544.79	$ 1,549,544.79	$ 161,321.49	$ 1,388,223.30	$ 1,388,223.30	$ 1,388,223.30	DRENAJE	1.00		180
30019	RANCHERIA RINCON GUADALUPE	CONSTRUCCION DE SISTEMA DE AGUA POTABLE	OBRAS PUBLICAS Y ACCIONES SOCIALES BAROAS, QUE BENEFICIAN DIRECTAMENTE A LA POBLACION EN POBREZA EXTREMA, LOCALIDADES CON ALTO O MUY ALTO NIVEL DE RIESGO SOCIAL Y A LAS ZONAS DE ATENCION PRIORITARIA.	01/07/2016	31/10/2016	100%	$ 3,951,756.28	$ 3,951,756.28	$ -	$ 3,951,756.28	$ 3,951,756.28	$ 3,951,756.28	SISTEMA INTEGRAL	1.00	1.00	500
30025	BARRIO 27 DE JUNIO	AMPLIACION DE RED DE DRENAJE SANITARIO (PROLONGACION DE LA 4A. CALLE SUR ORIENTE ENTRE PROLONGACION DE LA AVENIDA PARAISO Y CALLE NIÑOS HEROES)	OBRAS PUBLICAS Y ACCIONES SOCIALES BAROAS, QUE BENEFICIAN DIRECTAMENTE A LA POBLACION EN POBREZA EXTREMA, LOCALIDADES CON ALTO O MUY ALTO NIVEL DE RIESGO SOCIAL Y A LAS ZONAS DE ATENCION PRIORITARIA.	07/06/2016		90%	$ 692,492.42	$ 692,492.42	$ 138,497.33	$ 553,995.09	$ 553,995.09	$ 553,995.09	DRENAJE	1.00		95
30066	BARRIO CRUZ GRANDE 2A. SECCION	AMPLIACION DE RED DE DRENAJE SANITARIO (AVENIDA LOS CIPRECES Y CALLE PRIVADA LOS CIPRECES)	OBRAS PUBLICAS Y ACCIONES SOCIALES BAROAS, QUE BENEFICIAN DIRECTAMENTE A LA POBLACION EN POBREZA EXTREMA, LOCALIDADES CON ALTO O MUY ALTO NIVEL DE RIESGO SOCIAL Y A LAS ZONAS DE ATENCION PRIORITARIA.	15/07/2016	15/08/2016	100%	$ 185,354.65	$ 185,354.65	$ -	$ 185,354.65	$ 185,354.65	$ 185,354.65	DRENAJE	1.00	1.00	21
30067	BARRIO EL PIEDRON	AMPLIACION DE RED DE DRENAJE SANITARIO (13A AVENIDA PONIENTE NORTE Y 9A CALLE NORTE PONIENTE)	OBRAS PUBLICAS Y ACCIONES SOCIALES BAROAS, QUE BENEFICIAN DIRECTAMENTE A LA POBLACION EN POBREZA EXTREMA, LOCALIDADES CON ALTO O MUY ALTO NIVEL DE RIESGO SOCIAL Y A LAS ZONAS DE ATENCION PRIORITARIA.	25/07/2016		95%	$ 445,793.51	$ 445,793.51	$ 92,756.36	$ 353,037.15	$ 353,037.15	$ 353,037.15	ML	200.00		15
30088	BARRIO LA CUEVA	REHABILITACION DE DRENAJE PLUVIAL (5A CALLE NORTE PONIENTE "A" ENTRE 5A CALLE NORTE PONIENTE Y 6A CALLE NORTE PONIENTE)	OBRAS PUBLICAS Y ACCIONES SOCIALES BAROAS, QUE BENEFICIAN DIRECTAMENTE A LA POBLACION EN POBREZA EXTREMA, LOCALIDADES CON ALTO O MUY ALTO NIVEL DE RIESGO SOCIAL Y A LAS ZONAS DE ATENCION PRIORITARIA.	02/08/2016	03/10/2016	100%	$ 308,479.21	$ 308,479.21	$ -	$ 308,479.21	$ 308,479.21	$ 308,479.21	OBRA	1.00	1.00	15

RAMO 33.- FONDO PARA LA INFRAESTRUCTURA SOCIAL MUNICIPA
INFORME DE AVANCE FISICO-FINANCIERO
PERIODO DEL 01/01/2016 AL 31/12/2016

FONDO O PROGRAMA: INFRAESTRUCTURA SOCIAL
SUB-PROGRAMA:
TECHO FINANCIERO: $ 93,472,518.39

ESTADO: CHIAPAS
MUNICIPIO: COMITAN DE DOMINGUEZ
DEPENDENCIA EJECUTORA: TESORERIA MUNICIPAL
FECHA DE ELABORACION: 31 DE DICIEMBRE DE 2016

No. DE PROYECTO	LOCALIDAD	OBRA O ACCION POR REALIZAR	BENEFICIOS ESPERADOS DEL PROYECTO	FECHA DE INICIO DEL PROYECTO	FECHA DE TERMINO DEL PROYECTO	AVANCE FISICO	INVERSION							METAS TOTALES		
							APROBADO	MODIFICADO	COMPROMETIDO	DEVENGADO	FACTURADO	PAGADO	UNIDAD DE MEDIDA	APROBADAS	ALCANZADAS	BENEFICIARIOS
30016	BARRIO CERRITO NITRE	AMPLIACION DE RED DE DRENAJE SANITARIO (CALLE 8A SUR ORIENTE ENTRE PERIFERICO SUR ORIENTE Y RIO GRANDE)	OBRAS PUBLICAS Y ACCIONES SOCIALES BASICAS, QUE BENEFICIAN DIRECTAMENTE A LA POBLACION EN POBREZA EXTREMA, LOCALIDADES CON ALTO O MUY ALTO NIVEL DE RIESGO SOCIAL Y A LAS ZONAS DE ATENCION PRIORITARIA	06/06/2016		90%	$ 1,013,149.80	$ 1,013,149.80	$ 202,629.97	$ 810,519.83	$ 810,519.83	$ 810,519.83	DRENAJE	1.00		240
30023	BARRIO BETHEL	AMPLIACION DE DRENAJE PLUVIAL (CANAL PRINCIPAL ENTRE 6A AVENIDA ORIENTE SUR Y PERIFERICO ORIENTE SUR)	OBRAS PUBLICAS Y ACCIONES SOCIALES BASICAS, QUE BENEFICIAN DIRECTAMENTE A LA POBLACION EN POBREZA EXTREMA, LOCALIDADES CON ALTO O MUY ALTO NIVEL DE RIESGO SOCIAL Y A LAS ZONAS DE ATENCION PRIORITARIA	01/07/2016	31/08/2016	100%	$ 3,496,259.26	$ 3,496,259.26	$ -	$ 3,496,259.26	$ 3,496,259.26	$ 3,496,259.26	DRENAJE PLUVIAL	1.00	1.00	240
30063	BARRIO GUADALUPE	REHABILITACION DE RED DE DRENAJE SANITARIO (3A AVENIDA PONIENTE SUR ENTRE 3A Y 5A CALLE SUR PONIENTE)	OBRAS PUBLICAS Y ACCIONES SOCIALES BASICAS, QUE BENEFICIAN DIRECTAMENTE A LA POBLACION EN POBREZA EXTREMA, LOCALIDADES CON ALTO O MUY ALTO NIVEL DE RIESGO SOCIAL Y A LAS ZONAS DE ATENCION PRIORITARIA	12/07/2016	31/08/2016	100%	$ 700,669.64	$ 700,669.64	$ -	$ 700,669.64	$ 700,669.64	$ 700,669.64	DRENAJE	1.00	1.00	270
30112	BARRIO CALZADA DEL PANTEON	REHABILITACION DE RED DE DRENAJE SANITARIO (CALLE EL PANTEON)	OBRAS PUBLICAS Y ACCIONES SOCIALES BASICAS, QUE BENEFICIAN DIRECTAMENTE A LA POBLACION EN POBREZA EXTREMA, LOCALIDADES CON ALTO O MUY ALTO NIVEL DE RIESGO SOCIAL Y A LAS ZONAS DE ATENCION PRIORITARIA	26/09/2016	10/10/2016	100%	$ 85,959.93	$ 85,959.93	$ -	$ 85,959.93	$ 85,959.93	$ 85,959.93	ML	60.00	60.00	35
30065	COMITAN DE DOMINGUEZ	REHABILITACION DE CALLES Y AVENIDAS DE LA CIUDAD CON MEZCLA ASFALTICA	OBRAS PUBLICAS Y ACCIONES SOCIALES BASICAS, QUE BENEFICIAN DIRECTAMENTE A LA POBLACION EN POBREZA EXTREMA, LOCALIDADES CON ALTO O MUY ALTO NIVEL DE RIESGO SOCIAL Y A LAS ZONAS DE ATENCION PRIORITARIA	16/08/2016		100%	$ 2,028,270.40	$ 2,028,270.40	$ 22,601.50	$ 2,005,668.90	$ 2,005,668.90	$ 2,005,668.90	M 2	3350.00		120000
30075	COMITAN DE DOMINGUEZ	REHABILITACION DE CALLES Y AVENIDAS (REVESTIMIENTO)	OBRAS PUBLICAS Y ACCIONES SOCIALES BASICAS, QUE BENEFICIAN DIRECTAMENTE A LA POBLACION EN POBREZA EXTREMA, LOCALIDADES CON ALTO O MUY ALTO NIVEL DE RIESGO SOCIAL Y A LAS ZONAS DE ATENCION PRIORITARIA	01/03/2016		90%	$ 1,873,251.73	$ 1,873,251.73	$ 141,737.91	$ 1,731,513.82	$ 1,731,513.82	$ 1,731,513.82	ML	7000.00		300
30017	PASHTON ACAPULCO	AMPLIACION DE RED DE DRENAJE SANITARIO (CALLE EUCALIPTO Y CALLE 28 DE AGOSTO)	OBRAS PUBLICAS Y ACCIONES SOCIALES BASICAS, QUE BENEFICIAN DIRECTAMENTE A LA POBLACION EN POBREZA EXTREMA, LOCALIDADES CON ALTO O MUY ALTO NIVEL DE RIESGO SOCIAL Y A LAS ZONAS DE ATENCION PRIORITARIA	07/06/2016	19/07/2016	100%	$ 552,682.06	$ 552,682.06	$ -	$ 552,682.06	$ 552,682.06	$ 552,682.06	DRENAJE	1.00	1.00	180
30062	COLONIA BELISARIO DOMINGUEZ	AMPLIACION DE RED DE DRENAJE SANITARIO (16A AVENIDA ORIENTE SUR ENTRE 15A CALLE SUR ORIENTE Y 16A CALLE SUR ORIENTE)	OBRAS PUBLICAS Y ACCIONES SOCIALES BASICAS, QUE BENEFICIAN DIRECTAMENTE A LA POBLACION EN POBREZA EXTREMA, LOCALIDADES CON ALTO O MUY ALTO NIVEL DE RIESGO SOCIAL Y A LAS ZONAS DE ATENCION PRIORITARIA	18/07/2016		95%	$ 607,802.69	$ 607,802.69	$ 121,560.54	$ 486,242.15	$ 486,242.15	$ 486,242.15	DRENAJE	1.00		150
30021	FRACCIONAMIENTO EL LAUREL	REHABILITACION DE RED DE DRENAJE SANITARIO (CALLE DEL TULE)	OBRAS PUBLICAS Y ACCIONES SOCIALES BASICAS, QUE BENEFICIAN DIRECTAMENTE A LA POBLACION EN POBREZA EXTREMA, LOCALIDADES CON ALTO O MUY ALTO NIVEL DE RIESGO SOCIAL Y A LAS ZONAS DE ATENCION PRIORITARIA	19/07/2016	31/10/2016	100%	$ 951,738.66	$ 951,738.66	$ -	$ 951,738.66	$ 951,738.66	$ 951,738.66	DRENAJE	1.00	1.00	75
30007	COMITAN DE DOMINGUEZ	ACONDICIONAMIENTO DE ESPACIOS FISICOS (PRODIMDF-2016)	OBRAS PUBLICAS Y ACCIONES SOCIALES BASICAS, QUE BENEFICIAN DIRECTAMENTE A LA POBLACION EN POBREZA EXTREMA, LOCALIDADES CON ALTO O MUY ALTO NIVEL DE RIESGO SOCIAL Y A LAS ZONAS DE ATENCION PRIORITARIA	15/06/2016	31/08/2016	100%	$ 657,287.78	$ 657,287.78	$ -	$ 657,287.78	$ 657,287.78	$ 657,287.78	SER. PUB./HABITANTES	141013.00	141013.00	141013
30087	BARRIO CERRITO CONCEPCION	AMPLIACION DE RED DE DRENAJE SANITARIO (AVENIDA LAS AZUCENAS)	OBRAS PUBLICAS Y ACCIONES SOCIALES BASICAS, QUE BENEFICIAN DIRECTAMENTE A LA POBLACION EN POBREZA EXTREMA, LOCALIDADES CON ALTO O MUY ALTO NIVEL DE RIESGO SOCIAL Y A LAS ZONAS DE ATENCION PRIORITARIA	19/08/2016	02/09/2016	100%	$ 91,909.56	$ 91,909.56	$ -	$ 91,909.56	$ 91,909.56	$ 91,909.56	DRENAJE	1.00	1.00	10
30022	BARRIO LA PIUTA SECA 2DA SECCION	AMPLIACION DE RED DE DRENAJE SANITARIO (PRIVADA DE LA CALLE CENTRAL BENITO JUAREZ ENTRE CALLE CENTRAL BENITO JUAREZ Y CALLE ANDRES MANUEL LOPEZ OBRADOR)	OBRAS PUBLICAS Y ACCIONES SOCIALES BASICAS, QUE BENEFICIAN DIRECTAMENTE A LA POBLACION EN POBREZA EXTREMA, LOCALIDADES CON ALTO O MUY ALTO NIVEL DE RIESGO SOCIAL Y A LAS ZONAS DE ATENCION PRIORITARIA	19/07/2016		92%	$ 458,293.66	$ 458,293.66	$ 91,658.75	$ 366,634.91	$ 366,634.91	$ 366,634.91	DRENAJE	1.00		60
30101	BARRIO CERRITO CONCEPCION	PAVIMENTACION EN CALLES CON CONCRETO HIDRAULICO, EN AVENIDA LAS BUGAMBILIAS, CALLE CLAVEL, AVENIDA JACARANDAS, CALLE LAS GARDENIAS Y CALLE EL TULE	OBRAS PUBLICAS Y ACCIONES SOCIALES BASICAS, QUE BENEFICIAN DIRECTAMENTE A LA POBLACION EN POBREZA EXTREMA, LOCALIDADES CON ALTO O MUY ALTO NIVEL DE RIESGO SOCIAL Y A LAS ZONAS DE ATENCION PRIORITARIA	17/10/2016		90%	$ 850,000.00	$ 850,000.00	$ 170,347.68	$ 679,652.32	$ 679,652.32	$ 679,652.32	ML	211.50		75
30091	BARRIO LA PILETA	PAVIMENTACION DE CALLEJON DE LA 4A PONIENTE SUR	OBRAS PUBLICAS Y ACCIONES SOCIALES BASICAS, QUE BENEFICIAN DIRECTAMENTE A LA POBLACION EN POBREZA EXTREMA, LOCALIDADES CON ALTO O MUY ALTO NIVEL DE RIESGO SOCIAL Y A LAS ZONAS DE ATENCION PRIORITARIA	26/09/2016		100%	$ 218,855.97	$ 218,855.97	$ 218,855.97	$ -	$ -	$ -	ML	50.00		30
30074	BARRIO PILITA SECA	REHABILITACION DE RED DE DRENAJE SANITARIO (8A AVENIDA ORIENTE SUR ENTRE CALLE CENTRAL LIC. BENITO JUAREZ Y 1A CALLE SUR ORIENTE)	OBRAS PUBLICAS Y ACCIONES SOCIALES BASICAS, QUE BENEFICIAN DIRECTAMENTE A LA POBLACION EN POBREZA EXTREMA, LOCALIDADES CON ALTO O MUY ALTO NIVEL DE RIESGO SOCIAL Y A LAS ZONAS DE ATENCION PRIORITARIA	20/07/2016	22/08/2016	100%	$ 235,345.35	$ 235,345.35	$ -	$ 235,345.35	$ 235,345.35	$ 235,345.35	DRENAJE	1.00	1.00	30

RAMO 33.- FONDO PARA LA INFRAESTRUCTURA SOCIAL MUNICIPA
INFORME DE AVANCE FISICO-FINANCIERO
PERIODO DEL 01/01/2016 AL 31/12/2016

FONDO O PROGRAMA: INFRAESTRUCTURA SOCIAL
SUB-PROGRAMA:
TECHO FINANCIERO: $ 93,472,518.39

ESTADO: CHIAPAS
MUNICIPIO: COMITAN DE DOMINGUEZ
DEPENDENCIA EJECUTORA: TESORERIA MUNICIPAL
FECHA DE ELABORACION: 31 DE DICIEMBRE DE 2016

No. DE PROYECTO	LOCALIDAD	OBRA O ACCION POR REALIZAR	BENEFICIOS ESPERADOS DEL PROYECTO	FECHA DE INICIO DEL PROYECTO	FECHA DE TERMINO DEL PROYECTO	AVANCE FISICO	INVERSION							METAS TOTALES		
							APROBADO	MODIFICADO	COMPROMETIDO	DEVENGADO	FACTURADO	PAGADO	UNIDAD DE MEDIDA	APROBADAS	ALCANZADAS	BENEFICIARIOS
30080	BARRIO LA CUEVA	AMPLIACION DE RED DE DRENAJE SANITARIO (PROLONGACION DE LA 7A CALLE NORTE PONIENTE ENTRE 13A AVENIDA PONIENTE NORTE Y 16A AVENIDA PONIENTE NORTE)	OBRAS PUBLICAS Y ACCIONES SOCIALES BAEGAS, QUE BENEFICIAN DIRECTAMENTE A LA POBLACION EN POBREZA EXTREMA, LOCALIDADES CON ALTO O MUY ALTO NIVEL DE RIESGO SOCIAL Y A LAS ZONAS DE ATENCION PRIORITARIA	19/09/2016		95%	$ 534,063.43	$ 534,063.43	$ 106,811.52	$ 427,251.91	$ 427,251.91	$ 427,251.91	DRENAJE	1.00		130
30085	BARRIO 20 DE NOVIEMBRE	REVESTIMIENTO DE CALLES (AVENIDA PEDREGAL)	OBRAS PUBLICAS Y ACCIONES SOCIALES BAEGAS, QUE BENEFICIAN DIRECTAMENTE A LA POBLACION EN POBREZA EXTREMA, LOCALIDADES CON ALTO O MUY ALTO NIVEL DE RIESGO SOCIAL Y A LAS ZONAS DE ATENCION PRIORITARIA	26/09/2016	28/11/2016	100%	$ 252,873.63	$ 252,873.63	$ -	$ 252,873.63	$ 252,873.63	$ 252,873.63	ML	320.00	320.00	250
30020	FRACCIONAMIENTO EL LAUREL	AMPLIACION DE DREN PLUVIAL (CALLE CAOBA Y 6A AVENIDA ORIENTE SUR)	OBRAS PUBLICAS Y ACCIONES SOCIALES BAEGAS, QUE BENEFICIAN DIRECTAMENTE A LA POBLACION EN POBREZA EXTREMA, LOCALIDADES CON ALTO O MUY ALTO NIVEL DE RIESGO SOCIAL Y A LAS ZONAS DE ATENCION PRIORITARIA	28/06/2016		90%	$ 2,230,471.42	$ 2,230,471.42	$ 446,084.45	$ 1,784,386.97	$ 1,784,386.97	$ 1,784,386.97	DRENAJE	1.00		250
30077	COMITAN DE DOMINGUEZ	CONSTRUCCIÓN DE CUARTO ADICIONAL (230 ACCIONES)	OBRAS PUBLICAS Y ACCIONES SOCIALES BAEGAS, QUE BENEFICIAN DIRECTAMENTE A LA POBLACION EN POBREZA EXTREMA, LOCALIDADES CON ALTO O MUY ALTO NIVEL DE RIESGO SOCIAL Y A LAS ZONAS DE ATENCION PRIORITARIA	29/08/2016		100%	$ 4,459,329.59	$ 4,459,329.59	$ -	$ 4,459,329.59	$ 4,459,329.59	$ 4,459,329.59	CUARTO DORMITORIO	230.00		230
30081	RACCIONAMIENTO ELJOCOT	AMPLIACIÓN DE RED DE DRENAJE SANITARIO (4A. CALLE SUR ORIENTE, AVENIDA PRIVADA)	OBRAS PUBLICAS Y ACCIONES SOCIALES BAEGAS, QUE BENEFICIAN DIRECTAMENTE A LA POBLACION EN POBREZA EXTREMA, LOCALIDADES CON ALTO O MUY ALTO NIVEL DE RIESGO SOCIAL Y A LAS ZONAS DE ATENCION PRIORITARIA	28/09/2016		90%	$ 836,321.13	$ 836,321.13	$ 836,321.13	$ -	$ -	$ -	DRENAJE	1.00		200
30078	BARRIO CALZADA DEL PANTEON	PAVIMENTACION EN CALLE CON CONCRETO HIDRAULICO (CALLE EL PANTEON)	OBRAS PUBLICAS Y ACCIONES SOCIALES BAEGAS, QUE BENEFICIAN DIRECTAMENTE A LA POBLACION EN POBREZA EXTREMA, LOCALIDADES CON ALTO O MUY ALTO NIVEL DE RIESGO SOCIAL Y A LAS ZONAS DE ATENCION PRIORITARIA	10/10/2016	09/12/2016	100%	$ 427,328.21	$ 427,328.21	$ -	$ 427,328.21	$ 427,328.21	$ 427,328.21	ML	75.00	62.45	35
30079	SEÑOR DEL POZO	AMPLIACION DE RED DE DISTRIBUCION DE AGUA POTABLE	OBRAS PUBLICAS Y ACCIONES SOCIALES BAEGAS, QUE BENEFICIAN DIRECTAMENTE A LA POBLACION EN POBREZA EXTREMA, LOCALIDADES CON ALTO O MUY ALTO NIVEL DE RIESGO SOCIAL Y A LAS ZONAS DE ATENCION PRIORITARIA	19/09/2016		95%	$ 267,086.40	$ 267,086.40	$ 77,067.44	$ 190,018.96	$ 190,018.96	$ 190,018.96	RED DE AGUA	1.00		200
30103	RANCHERIA SAN JOSE YALACEVO	INTRODUCCION DE DISTRIBUCION DE ENERGIA ELECTRICA	OBRAS PUBLICAS Y ACCIONES SOCIALES BAEGAS, QUE BENEFICIAN DIRECTAMENTE A LA POBLACION EN POBREZA EXTREMA, LOCALIDADES CON ALTO O MUY ALTO NIVEL DE RIESGO SOCIAL Y A LAS ZONAS DE ATENCION PRIORITARIA	31/10/2016		30%	$ 782,497.13	$ 782,497.13	$ 782,497.13	$ -	$ -	$ -	RED ELECTRICA	1.00		500
30102	RANCHERIA SAN ANTONIO Z	AMPLIACION DE SISTEMA DE AGUA POTABLE	OBRAS PUBLICAS Y ACCIONES SOCIALES BAEGAS, QUE BENEFICIAN DIRECTAMENTE A LA POBLACION EN POBREZA EXTREMA, LOCALIDADES CON ALTO O MUY ALTO NIVEL DE RIESGO SOCIAL Y A LAS ZONAS DE ATENCION PRIORITARIA	24/10/2016		90%	$ 1,019,691.00	$ 1,019,691.00	$ 1,019,691.00	$ -	$ -	$ -	SISTEMA	1.00		50
30105	YALTZI TRES LAGUNAS	AMPLIACION DE RED DE DISTIBUCION DE ENERGIA ELECTRICA	OBRAS PUBLICAS Y ACCIONES SOCIALES BAEGAS, QUE BENEFICIAN DIRECTAMENTE A LA POBLACION EN POBREZA EXTREMA, LOCALIDADES CON ALTO O MUY ALTO NIVEL DE RIESGO SOCIAL Y A LAS ZONAS DE ATENCION PRIORITARIA	15/12/2016		50%	$ 695,170.58	$ 695,170.58	$ 695,170.58	$ -	$ -	$ -	RED ELECTRICA	1.00		180
30086	BARRIO PUENTE HIDALGO	PAVIMENTACION DE CALLE CON CONCRETO HIDRAULICO	OBRAS PUBLICAS Y ACCIONES SOCIALES BAEGAS, QUE BENEFICIAN DIRECTAMENTE A LA POBLACION EN POBREZA EXTREMA, LOCALIDADES CON ALTO O MUY ALTO NIVEL DE RIESGO SOCIAL Y A LAS ZONAS DE ATENCION PRIORITARIA	10/10/2016	08/12/2016	100%	$ 1,213,807.18	$ 1,213,807.18	$ -	$ 1,213,807.18	$ 1,213,807.18	$ 1,213,807.18	ML	237.20	164.30	500
30089	BARRIO EL CEDRO	REHABILITACON DE CALLE CON MEZCLA ASFLTICA EN CAMINO VIEJO	OBRAS PUBLICAS Y ACCIONES SOCIALES BAEGAS, QUE BENEFICIAN DIRECTAMENTE A LA POBLACION EN POBREZA EXTREMA, LOCALIDADES CON ALTO O MUY ALTO NIVEL DE RIESGO SOCIAL Y A LAS ZONAS DE ATENCION PRIORITARIA	10/10/2016		50%	$ 1,043,992.87	$ 1,043,992.87	$ 1,043,992.87	$ -	$ -	$ -	ML	705.90		120000
30090	COMITAN DE DOMINGUEZ	REHABILITACION DE CALLES Y AVENIDAS DE LA CIUDAD CON CONCRETO HIDRAULICO	OBRAS PUBLICAS Y ACCIONES SOCIALES BAEGAS, QUE BENEFICIAN DIRECTAMENTE A LA POBLACION EN POBREZA EXTREMA, LOCALIDADES CON ALTO O MUY ALTO NIVEL DE RIESGO SOCIAL Y A LAS ZONAS DE ATENCION PRIORITARIA	01/10/2016		90%	$ 999,999.00	$ 999,999.00	$ 248,844.87	$ 751,154.13	$ 751,154.13	$ 751,154.13	M2	1500.00		141013
30100	COMITAN DE DOMINGUEZ	REHABILITACION DE TECHO FIRME	OBRAS PUBLICAS Y ACCIONES SOCIALES BAEGAS, QUE BENEFICIAN DIRECTAMENTE A LA POBLACION EN POBREZA EXTREMA, LOCALIDADES CON ALTO O MUY ALTO NIVEL DE RIESGO SOCIAL Y A LAS ZONAS DE ATENCION PRIORITARIA	01/08/2016		100%	$ 5,000,000.00	$ 5,000,000.00	$ -	$ 5,000,000.00	$ 5,000,000.00	$ 5,000,000.00	TECHO	900.00		900
30104	COMITAN DE DOMINGUEZ	CONSTRUCCION DE PISO FIRME	OBRAS PUBLICAS Y ACCIONES SOCIALES BAEGAS, QUE BENEFICIAN DIRECTAMENTE A LA POBLACION EN POBREZA EXTREMA, LOCALIDADES CON ALTO O MUY ALTO NIVEL DE RIESGO SOCIAL Y A LAS ZONAS DE ATENCION PRIORITARIA	03/02/2016	20/04/2016	50%	$ 4,500,000.00	$ 4,500,000.00	$ -	$ 4,500,000.00	$ 4,500,000.00	$ 4,500,000.00	PISO	1875.00	1875.00	1875

RAMO 33.- FONDO PARA LA INFRAESTRUCTURA SOCIAL MUNICIPA
INFORME DE AVANCE FISICO-FINANCIERO
PERIODO DEL 01/01/2016 AL 31/12/2016

FONDO O PROGRAMA: INFRAESTRUCTURA SOCIAL
SUB-PROGRAMA:
TECHO FINANCIERO: $ 93,472,518.39

ESTADO: CHIAPAS
MUNICIPIO: COMITAN DE DOMINGUEZ
DEPENDENCIA EJECUTORA: TESORERIA MUNICIPAL
FECHA DE ELABORACION: 31 DE DICIEMBRE DE 2016

No. DE PROYECTO	LOCALIDAD	OBRA O ACCION POR REALIZAR	BENEFICIOS ESPERADOS DEL PROYECTO	FECHA DE INICIO DEL PROYECTO	FECHA DE TERMINO DEL PROYECTO	AVANCE FISICO	INVERSION							METAS TOTALES		
							APROBADO	MODIFICADO	COMPROMETIDO	DEVENGADO	FACTURADO	PAGADO	UNIDAD DE MEDIDA	APROBADAS	ALCANZADAS	BENEFICIARIOS
30094	COMITAN DE DOMINGUEZ	CONSTRUCCION DE CUARTOS DORMITORIOS TIPO JUNCHAVIN PARA BARRIOS, COLONIAS Y LOCALIDADES	OBRAS PUBLICAS Y ACCIONES SOCIALES BASICAS, QUE BENEFICIAN DIRECTAMENTE A LA POBLACION EN POBREZA EXTREMA, LOCALIDADES CON ALTO O MUY ALTO NIVEL DE RIESGO SOCIAL Y A LAS ZONAS DE ATENCION PRIORITARIA	30/09/2016		90%	$ 1,318,345.05	$ 1,318,345.05	$ 57,319.35	$ 1,261,025.70	$ 1,261,025.70	$ 1,261,025.70	CUARTO DORMITORIO	23.00		23
30095	COMITAN DE DOMINGUEZ	CONSTRUCCION DE CUARTOS DORMITORIOS TIPO "A" COMO PROYECTO INTEGRAL DE MEJORAMIENTO DE VIVIENDA RURAL Y URBANA	OBRAS PUBLICAS Y ACCIONES SOCIALES BASICAS, QUE BENEFICIAN DIRECTAMENTE A LA POBLACION EN POBREZA EXTREMA, LOCALIDADES CON ALTO O MUY ALTO NIVEL DE RIESGO SOCIAL Y A LAS ZONAS DE ATENCION PRIORITARIA	30/09/2016		90%	$ 3,467,860.00	$ 3,467,860.00	$ 143,300.00	$ 3,324,560.00	$ 3,324,560.00	$ 3,324,560.00	CUARTO DORMITORIO	121.00		121
30099	COMITAN DE DOMINGUEZ	CONSTRUCCION DE CUARTOS DORMITORIOS TIPO RURAL PARA BARRIOS, COLONIAS Y LOCALIDADES	OBRAS PUBLICAS Y ACCIONES SOCIALES BASICAS, QUE BENEFICIAN DIRECTAMENTE A LA POBLACION EN POBREZA EXTREMA, LOCALIDADES CON ALTO O MUY ALTO NIVEL DE RIESGO SOCIAL Y A LAS ZONAS DE ATENCION PRIORITARIA	30/09/2016		90%	$ 573,193.50	$ 573,193.50	$ 57,319.35	$ 515,874.15	$ 515,874.15	$ 515,874.15	CUARTO DORMITORIO	10.00		10
30096	COMITAN DE DOMINGUEZ	CONSTRUCCION DE CUARTOS DORMITORIOS TIPO "B" COMO PROYECTO INTEGRAL DE MEJORAMIENTO DE VIVIENDA RURAL Y URBANA	OBRAS PUBLICAS Y ACCIONES SOCIALES BASICAS, QUE BENEFICIAN DIRECTAMENTE A LA POBLACION EN POBREZA EXTREMA, LOCALIDADES CON ALTO O MUY ALTO NIVEL DE RIESGO SOCIAL Y A LAS ZONAS DE ATENCION PRIORITARIA	30/09/2016		90%	$ 3,238,580.00	$ 3,238,580.00	$ 372,580.00	$ 2,866,000.00	$ 2,866,000.00	$ 2,866,000.00	CUARTO DORMITORIO	113.00		113
30098	COMITAN DE DOMINGUEZ	CONSTRUCCION DE CUARTOS DORMITORIOS TIPO NABOLOM PARA BARRIOS, COLONIAS Y LOCALIDADES	OBRAS PUBLICAS Y ACCIONES SOCIALES BASICAS, QUE BENEFICIAN DIRECTAMENTE A LA POBLACION EN POBREZA EXTREMA, LOCALIDADES CON ALTO O MUY ALTO NIVEL DE RIESGO SOCIAL Y A LAS ZONAS DE ATENCION PRIORITARIA	30/09/2016		90%	$ 974,428.95	$ 974,428.95	$ 171,958.05	$ 802,470.90	$ 802,470.90	$ 802,470.90	CUARTO DORMITORIO	17.00		17
30097	COMITAN DE DOMINGUEZ	CONSTRUCCION DE CUARTOS DORMITORIOS TIPO "C" COMO PROYECTO INTEGRAL DE MEJORAMIENTO DE VIVIENDA RURAL Y URBANA	OBRAS PUBLICAS Y ACCIONES SOCIALES BASICAS, QUE BENEFICIAN DIRECTAMENTE A LA POBLACION EN POBREZA EXTREMA, LOCALIDADES CON ALTO O MUY ALTO NIVEL DE RIESGO SOCIAL Y A LAS ZONAS DE ATENCION PRIORITARIA	30/09/2016		90%	$ 1,289,700.00	$ 1,289,700.00	$ 200,620.00	$ 1,089,080.00	$ 1,089,080.00	$ 1,089,080.00	CUARTO DORMITORIO	45.00		45
30027	RANCHERIA LA SOMBRA	EQUIPAMIENTO CON DEPOSITO DE AGUA POTABLE	OBRAS PUBLICAS Y ACCIONES SOCIALES BASICAS, QUE BENEFICIAN DIRECTAMENTE A LA POBLACION EN POBREZA EXTREMA, LOCALIDADES CON ALTO O MUY ALTO NIVEL DE RIESGO SOCIAL Y A LAS ZONAS DE ATENCION PRIORITARIA	01/07/2016	30/09/2016	100%	$ 127,264.06	$ 127,264.06	$ -	$ 127,264.06	$ 127,264.06	$ 127,264.06	DEPOSITO	16.00	16.00	16
30028	LIDO YALTACHE BUENA VIST	EQUIPAMIENTO CON DEPOSITO DE AGUA POTABLE	OBRAS PUBLICAS Y ACCIONES SOCIALES BASICAS, QUE BENEFICIAN DIRECTAMENTE A LA POBLACION EN POBREZA EXTREMA, LOCALIDADES CON ALTO O MUY ALTO NIVEL DE RIESGO SOCIAL Y A LAS ZONAS DE ATENCION PRIORITARIA	01/07/2016	30/09/2016	100%	$ 182,942.09	$ 182,942.09	$ -	$ 182,942.09	$ 182,942.09	$ 182,942.09	DEPOSITO	23.00	23.00	23
30029	RANCHERIA ZAPUGANA	EQUIPAMIENTO CON DEPOSITO DE AGUA POTABLE	OBRAS PUBLICAS Y ACCIONES SOCIALES BASICAS, QUE BENEFICIAN DIRECTAMENTE A LA POBLACION EN POBREZA EXTREMA, LOCALIDADES CON ALTO O MUY ALTO NIVEL DE RIESGO SOCIAL Y A LAS ZONAS DE ATENCION PRIORITARIA	01/07/2016	30/09/2016	100%	$ 31,816.02	$ 31,816.02	$ -	$ 31,816.02	$ 31,816.02	$ 31,816.02	DEPOSITO	4.00	4.00	4
30030	ERIA SAN CARALAMPIO ZAP	EQUIPAMIENTO CON DEPOSITO DE AGUA POTABLE	OBRAS PUBLICAS Y ACCIONES SOCIALES BASICAS, QUE BENEFICIAN DIRECTAMENTE A LA POBLACION EN POBREZA EXTREMA, LOCALIDADES CON ALTO O MUY ALTO NIVEL DE RIESGO SOCIAL Y A LAS ZONAS DE ATENCION PRIORITARIA	01/07/2016	30/09/2016	100%	$ 151,126.08	$ 151,126.08	$ -	$ 151,126.08	$ 151,126.08	$ 151,126.08	DEPOSITO	19.00	19.00	19
30031	RANCHERIA EL LIMON	EQUIPAMIENTO CON DEPOSITO DE AGUA POTABLE	OBRAS PUBLICAS Y ACCIONES SOCIALES BASICAS, QUE BENEFICIAN DIRECTAMENTE A LA POBLACION EN POBREZA EXTREMA, LOCALIDADES CON ALTO O MUY ALTO NIVEL DE RIESGO SOCIAL Y A LAS ZONAS DE ATENCION PRIORITARIA	01/07/2016	30/09/2016	100%	$ 79,540.04	$ 79,540.04	$ -	$ 79,540.04	$ 79,540.04	$ 79,540.04	DEPOSITO	10.00	10.00	10
30032	RANCHERIA BASQUEN	EQUIPAMIENTO CON DEPOSITO DE AGUA POTABLE	OBRAS PUBLICAS Y ACCIONES SOCIALES BASICAS, QUE BENEFICIAN DIRECTAMENTE A LA POBLACION EN POBREZA EXTREMA, LOCALIDADES CON ALTO O MUY ALTO NIVEL DE RIESGO SOCIAL Y A LAS ZONAS DE ATENCION PRIORITARIA	01/07/2016	30/09/2016	100%	$ 286,344.14	$ 286,344.14	$ -	$ 286,344.14	$ 286,344.14	$ 286,344.14	DEPOSITO	36.00	36.00	36
30033	ANCHERIA VERACRUZ LA TIN	EQUIPAMIENTO CON DEPOSITO DE AGUA POTABLE	OBRAS PUBLICAS Y ACCIONES SOCIALES BASICAS, QUE BENEFICIAN DIRECTAMENTE A LA POBLACION EN POBREZA EXTREMA, LOCALIDADES CON ALTO O MUY ALTO NIVEL DE RIESGO SOCIAL Y A LAS ZONAS DE ATENCION PRIORITARIA	01/07/2016	30/09/2016	100%	$ 135,218.07	$ 135,218.07	$ -	$ 135,218.07	$ 135,218.07	$ 135,218.07	DEPOSITO	17.00	17.00	17
30034	RANCHERIA EL ENCANTO	EQUIPAMIENTO CON DEPOSITO DE AGUA POTABLE	OBRAS PUBLICAS Y ACCIONES SOCIALES BASICAS, QUE BENEFICIAN DIRECTAMENTE A LA POBLACION EN POBREZA EXTREMA, LOCALIDADES CON ALTO O MUY ALTO NIVEL DE RIESGO SOCIAL Y A LAS ZONAS DE ATENCION PRIORITARIA	01/07/2016	30/09/2016	100%	$ 47,724.02	$ 47,724.02	$ -	$ 47,724.02	$ 47,724.02	$ 47,724.02	DEPOSITO	6.00	6.00	6
30035	RANCHERIA EL TANQUE	EQUIPAMIENTO CON DEPOSITO DE AGUA POTABLE	OBRAS PUBLICAS Y ACCIONES SOCIALES BASICAS, QUE BENEFICIAN DIRECTAMENTE A LA POBLACION EN POBREZA EXTREMA, LOCALIDADES CON ALTO O MUY ALTO NIVEL DE RIESGO SOCIAL Y A LAS ZONAS DE ATENCION PRIORITARIA	01/07/2016	30/09/2016	100%	$ 437,470.22	$ 437,470.22	$ -	$ 437,470.22	$ 437,470.22	$ 437,470.22	DEPOSITO	55.00	55.00	55

RAMO 33.- FONDO PARA LA INFRAESTRUCTURA SOCIAL MUNICIPA
INFORME DE AVANCE FISICO-FINANCIERO
PERIODO DEL 01/01/2016 AL 31/12/2016

FONDO O PROGRAMA: INFRAESTRUCTURA SOCIAL
SUB-PROGRAMA:
TECHO FINANCIERO: $ 93,472,518.39

ESTADO: CHIAPAS
MUNICIPIO: COMITAN DE DOMINGUEZ
DEPENDENCIA EJECUTORA: TESORERIA MUNICIPAL
FECHA DE ELABORACION: 31 DE DICIEMBRE DE 2016

No. DE PROYECTO	LOCALIDAD	OBRA O ACCION POR REALIZAR	BENEFICIOS ESPERADOS DEL PROYECTO	FECHA DE INICIO DEL PROYECTO	FECHA DE TERMINO DEL PROYECTO	AVANCE FISICO	INVERSION							METAS TOTALES		
							APROBADO	MODIFICADO	COMPROMETIDO	DEVENGADO	FACTURADO	PAGADO	UNIDAD DE MEDIDA	APROBADAS	ALCANZADAS	BENEFICIARIOS
30068	EJIDO SANTA ROSALIA	EQUIPAMIENTO CON DEPOSITO DE AGUA POTABLE	OBRAS PUBLICAS Y ACCIONES SOCIALES BASICAS, QUE BENEFICIAN DIRECTAMENTE A LA POBLACION EN POBREZA EXTREMA, LOCALIDADES CON ALTO O MUY ALTO NIVEL DE RIESGO SOCIAL Y A LAS ZONAS DE ATENCION PRIORITARIA	01/07/2016	30/09/2016	100%	$ 1,718,064.86	$ 1,718,064.86	$ -	$ 1,718,064.86	$ 1,718,064.86	$ 1,718,064.86	DEPOSITO	216.00	216.00	216
30036	EJIDO FRANCISCO J. MUJICA	EQUIPAMIENTO CON DEPOSITO DE AGUA POTABLE	OBRAS PUBLICAS Y ACCIONES SOCIALES BASICAS, QUE BENEFICIAN DIRECTAMENTE A LA POBLACION EN POBREZA EXTREMA, LOCALIDADES CON ALTO O MUY ALTO NIVEL DE RIESGO SOCIAL Y A LAS ZONAS DE ATENCION PRIORITARIA	01/07/2016	30/09/2016	100%	$ 159,080.08	$ 159,080.08	$ -	$ 159,080.08	$ 159,080.08	$ 159,080.08	DEPOSITO	20.00	20.00	20
30037	RANCHERIA SANTA ROSA	EQUIPAMIENTO CON DEPOSITO DE AGUA POTABLE	OBRAS PUBLICAS Y ACCIONES SOCIALES BASICAS, QUE BENEFICIAN DIRECTAMENTE A LA POBLACION EN POBREZA EXTREMA, LOCALIDADES CON ALTO O MUY ALTO NIVEL DE RIESGO SOCIAL Y A LAS ZONAS DE ATENCION PRIORITARIA	01/07/2016	30/09/2016	100%	$ 111,356.06	$ 111,356.06	$ -	$ 111,356.06	$ 111,356.06	$ 111,356.06	DEPOSITO	14.00	14.00	14
30039	RANCHERIA SAN JOSE	EQUIPAMIENTO CON DEPOSITO DE AGUA POTABLE	OBRAS PUBLICAS Y ACCIONES SOCIALES BASICAS, QUE BENEFICIAN DIRECTAMENTE A LA POBLACION EN POBREZA EXTREMA, LOCALIDADES CON ALTO O MUY ALTO NIVEL DE RIESGO SOCIAL Y A LAS ZONAS DE ATENCION PRIORITARIA	01/07/2016	30/09/2016	100%	$ 119,310.06	$ 119,310.06	$ -	$ 119,310.06	$ 119,310.06	$ 119,310.06	DEPOSITO	15.00	15.00	15
30040	CHERIA GUADALUPE SALVATI	EQUIPAMIENTO CON DEPOSITO DE AGUA POTABLE	OBRAS PUBLICAS Y ACCIONES SOCIALES BASICAS, QUE BENEFICIAN DIRECTAMENTE A LA POBLACION EN POBREZA EXTREMA, LOCALIDADES CON ALTO O MUY ALTO NIVEL DE RIESGO SOCIAL Y A LAS ZONAS DE ATENCION PRIORITARIA	01/07/2016	30/09/2016	100%	$ 230,666.12	$ 230,666.12	$ -	$ 230,666.12	$ 230,666.12	$ 230,666.12	DEPOSITO	29.00	29.00	29
30041	RANCHERIA SAN MATEO	EQUIPAMIENTO CON DEPOSITO DE AGUA POTABLE	OBRAS PUBLICAS Y ACCIONES SOCIALES BASICAS, QUE BENEFICIAN DIRECTAMENTE A LA POBLACION EN POBREZA EXTREMA, LOCALIDADES CON ALTO O MUY ALTO NIVEL DE RIESGO SOCIAL Y A LAS ZONAS DE ATENCION PRIORITARIA	01/07/2016	30/09/2016	100%	$ 127,264.06	$ 127,264.06	$ -	$ 127,264.06	$ 127,264.06	$ 127,264.06	DEPOSITO	16.00	16.00	16
30042	DO BUENA VISTA VILLAFLOR	EQUIPAMIENTO CON DEPOSITO DE AGUA POTABLE	OBRAS PUBLICAS Y ACCIONES SOCIALES BASICAS, QUE BENEFICIAN DIRECTAMENTE A LA POBLACION EN POBREZA EXTREMA, LOCALIDADES CON ALTO O MUY ALTO NIVEL DE RIESGO SOCIAL Y A LAS ZONAS DE ATENCION PRIORITARIA	01/07/2016	30/09/2016	100%	$ 127,264.06	$ 127,264.06	$ -	$ 127,264.06	$ 127,264.06	$ 127,264.06	DEPOSITO	16.00	16.00	16
30032	CHERIA SAN ISIDRO CANDEL	EQUIPAMIENTO CON DEPOSITO DE AGUA POTABLE	OBRAS PUBLICAS Y ACCIONES SOCIALES BASICAS, QUE BENEFICIAN DIRECTAMENTE A LA POBLACION EN POBREZA EXTREMA, LOCALIDADES CON ALTO O MUY ALTO NIVEL DE RIESGO SOCIAL Y A LAS ZONAS DE ATENCION PRIORITARIA	01/07/2016	30/09/2016	100%	$ 143,172.07	$ 143,172.07	$ -	$ 143,172.07	$ 143,172.07	$ 143,172.07	DEPOSITO	18.00	18.00	18
30045	NCHERIA SAN MIGUEL TINAJ	EQUIPAMIENTO CON DEPOSITO DE AGUA POTABLE	OBRAS PUBLICAS Y ACCIONES SOCIALES BASICAS, QUE BENEFICIAN DIRECTAMENTE A LA POBLACION EN POBREZA EXTREMA, LOCALIDADES CON ALTO O MUY ALTO NIVEL DE RIESGO SOCIAL Y A LAS ZONAS DE ATENCION PRIORITARIA	01/07/2016	30/10/2016	100%	$ 524,964.26	$ 524,964.26	$ -	$ 524,964.26	$ 524,964.26	$ 524,964.26	DEPOSITO	66.00	66.00	66
30046	RANCHERIA EL DIAMANTE	EQUIPAMIENTO CON DEPOSITO DE AGUA POTABLE	OBRAS PUBLICAS Y ACCIONES SOCIALES BASICAS, QUE BENEFICIAN DIRECTAMENTE A LA POBLACION EN POBREZA EXTREMA, LOCALIDADES CON ALTO O MUY ALTO NIVEL DE RIESGO SOCIAL Y A LAS ZONAS DE ATENCION PRIORITARIA	01/07/2016	30/09/2016	100%	$ 111,356.06	$ 111,356.06	$ -	$ 111,356.06	$ 111,356.06	$ 111,356.06	DEPOSITO	14.00	14.00	14
30047	IA SANTO DOMINGO TIERRA	EQUIPAMIENTO CON DEPOSITO DE AGUA POTABLE	OBRAS PUBLICAS Y ACCIONES SOCIALES BASICAS, QUE BENEFICIAN DIRECTAMENTE A LA POBLACION EN POBREZA EXTREMA, LOCALIDADES CON ALTO O MUY ALTO NIVEL DE RIESGO SOCIAL Y A LAS ZONAS DE ATENCION PRIORITARIA	01/07/2016	30/09/2016	100%	$ 159,080.08	$ 159,080.08	$ -	$ 159,080.08	$ 159,080.08	$ 159,080.08	DEPOSITO	20.00	20.00	20
30050	CHERIA SANTA ELENA LAS AG	EQUIPAMIENTO CON DEPOSITO DE AGUA POTABLE	OBRAS PUBLICAS Y ACCIONES SOCIALES BASICAS, QUE BENEFICIAN DIRECTAMENTE A LA POBLACION EN POBREZA EXTREMA, LOCALIDADES CON ALTO O MUY ALTO NIVEL DE RIESGO SOCIAL Y A LAS ZONAS DE ATENCION PRIORITARIA	01/07/2016	30/09/2016	100%	$ 135,218.07	$ 135,218.07	$ -	$ 135,218.07	$ 135,218.07	$ 135,218.07	DEPOSITO	17.00	17.00	17
30051	RANCHERIA LA CANDELARIA	EQUIPAMIENTO CON DEPOSITO DE AGUA POTABLE	OBRAS PUBLICAS Y ACCIONES SOCIALES BASICAS, QUE BENEFICIAN DIRECTAMENTE A LA POBLACION EN POBREZA EXTREMA, LOCALIDADES CON ALTO O MUY ALTO NIVEL DE RIESGO SOCIAL Y A LAS ZONAS DE ATENCION PRIORITARIA	01/07/2016	30/09/2016	100%	$ 39,770.02	$ 39,770.02	$ -	$ 39,770.02	$ 39,770.02	$ 39,770.02	DEPOSITO	5.00	5.00	5
30052	CHERIA SAN ISIDRO TUYALA	EQUIPAMIENTO CON DEPOSITO DE AGUA POTABLE	OBRAS PUBLICAS Y ACCIONES SOCIALES BASICAS, QUE BENEFICIAN DIRECTAMENTE A LA POBLACION EN POBREZA EXTREMA, LOCALIDADES CON ALTO O MUY ALTO NIVEL DE RIESGO SOCIAL Y A LAS ZONAS DE ATENCION PRIORITARIA	01/07/2016	30/09/2016	100%	$ 71,586.04	$ 71,586.04	$ -	$ 71,586.04	$ 71,586.04	$ 71,586.04	DEPOSITO	9.00	9.00	9
30053	RANCHERIA CANDELATAJ	EQUIPAMIENTO CON DEPOSITO DE AGUA POTABLE	OBRAS PUBLICAS Y ACCIONES SOCIALES BASICAS, QUE BENEFICIAN DIRECTAMENTE A LA POBLACION EN POBREZA EXTREMA, LOCALIDADES CON ALTO O MUY ALTO NIVEL DE RIESGO SOCIAL Y A LAS ZONAS DE ATENCION PRIORITARIA	01/07/2016	30/09/2016	100%	$ 55,678.03	$ 55,678.03	$ -	$ 55,678.03	$ 55,678.03	$ 55,678.03	DEPOSITO	7.00	7.00	7

RAMO 33.- FONDO PARA LA INFRAESTRUCTURA SOCIAL MUNICIPA
INFORME DE AVANCE FISICO-FINANCIERO
PERIODO DEL 01/01/2016 AL 31/12/2016

FONDO O PROGRAMA: INFRAESTRUCTURA SOCIAL
SUB-PROGRAMA:
TECHO FINANCIERO: $ 93,472,518.39

ESTADO: CHIAPAS
MUNICIPIO: COMITAN DE DOMINGUEZ
DEPENDENCIA EJECUTORA: TESORERIA MUNICIPAL
FECHA DE ELABORACION: 31 DE DICIEMBRE DE 2016

No. DE PROYECTO	LOCALIDAD	OBRA O ACCION POR REALIZAR	BENEFICIOS ESPERADOS DEL PROYECTO	FECHA DE INICIO DEL PROYECTO	FECHA DE TERMINO DEL PROYECTO	AVANCE FISICO	INVERSION							METAS TOTALES		
							APROBADO	MODIFICADO	COMPROMETIDO	DEVENGADO	FACTURADO	PAGADO	UNIDAD DE MEDIDA	APROBADAS	ALCANZADAS	BENEFICIARIOS
30054	CHERIA GUADALUPE LAS DEL	EQUIPAMIENTO CON DEPOSITO DE AGUA POTABLE	OBRAS PUBLICAS Y ACCIONES SOCIALES BAÑCAS, QUE BENEFICIAN DIRECTAMENTE A LA POBLACION EN POBREZA EXTREMA, LOCALIDADES CON ALTO O MUY ALTO NIVEL DE RIESGO SOCIAL Y A LAS ZONAS DE ATENCION PRIORITARIA	01/07/2016	30/09/2016	100%	$ 71,586.04	$ 71,586.04	$ -	$ 71,586.04	$ 71,586.04	$ 71,586.04	DEPOSITO	9.00	9.00	9
30055	CHERIA SAN VICENTE EL CIPR	EQUIPAMIENTO CON DEPOSITO DE AGUA POTABLE	OBRAS PUBLICAS Y ACCIONES SOCIALES BAÑCAS, QUE BENEFICIAN DIRECTAMENTE A LA POBLACION EN POBREZA EXTREMA, LOCALIDADES CON ALTO O MUY ALTO NIVEL DE RIESGO SOCIAL Y A LAS ZONAS DE ATENCION PRIORITARIA	01/07/2016	30/09/2016	100%	$ 95,448.05	$ 95,448.05	$ -	$ 95,448.05	$ 95,448.05	$ 95,448.05	DEPOSITO	12.00	12.00	12
30056	RANCHERIA EL ROSARIO	EQUIPAMIENTO CON DEPOSITO DE AGUA POTABLE	OBRAS PUBLICAS Y ACCIONES SOCIALES BAÑCAS, QUE BENEFICIAN DIRECTAMENTE A LA POBLACION EN POBREZA EXTREMA, LOCALIDADES CON ALTO O MUY ALTO NIVEL DE RIESGO SOCIAL Y A LAS ZONAS DE ATENCION PRIORITARIA	01/07/2016	30/09/2016	100%	$ 174,988.09	$ 174,988.09	$ -	$ 174,988.09	$ 174,988.09	$ 174,988.09	DEPOSITO	22.00	22.00	22
30057	ANCHERIA SAN JOSÉ YALACIN	EQUIPAMIENTO CON DEPOSITO DE AGUA POTABLE	OBRAS PUBLICAS Y ACCIONES SOCIALES BAÑCAS, QUE BENEFICIAN DIRECTAMENTE A LA POBLACION EN POBREZA EXTREMA, LOCALIDADES CON ALTO O MUY ALTO NIVEL DE RIESGO SOCIAL Y A LAS ZONAS DE ATENCION PRIORITARIA	01/07/2016	30/09/2016	100%	$ 190,896.10	$ 190,896.10	$ -	$ 190,896.10	$ 190,896.10	$ 190,896.10	DEPOSITO	24.00	24.00	24
30058	RANCHERIA SAN ISIDRO	EQUIPAMIENTO CON DEPOSITO DE AGUA POTABLE	OBRAS PUBLICAS Y ACCIONES SOCIALES BAÑCAS, QUE BENEFICIAN DIRECTAMENTE A LA POBLACION EN POBREZA EXTREMA, LOCALIDADES CON ALTO O MUY ALTO NIVEL DE RIESGO SOCIAL Y A LAS ZONAS DE ATENCION PRIORITARIA	01/07/2016	30/09/2016	100%	$ 135,218.07	$ 135,218.07	$ -	$ 135,218.07	$ 135,218.07	$ 135,218.07	DEPOSITO	17.00	17.00	17
30059	RANCHERIA LAS DELICIAS	EQUIPAMIENTO CON DEPOSITO DE AGUA POTABLE	OBRAS PUBLICAS Y ACCIONES SOCIALES BAÑCAS, QUE BENEFICIAN DIRECTAMENTE A LA POBLACION EN POBREZA EXTREMA, LOCALIDADES CON ALTO O MUY ALTO NIVEL DE RIESGO SOCIAL Y A LAS ZONAS DE ATENCION PRIORITARIA	01/07/2016	30/09/2016	100%	$ 95,448.05	$ 95,448.05	$ -	$ 95,448.05	$ 95,448.05	$ 95,448.05	DEPOSITO	12.00	12.00	12
30092	EJIDO SAN JOSE LAS ROSAS	EQUIPAMIENTO CON DEPOSITO DE AGUA POTABLE	OBRAS PUBLICAS Y ACCIONES SOCIALES BAÑCAS, QUE BENEFICIAN DIRECTAMENTE A LA POBLACION EN POBREZA EXTREMA, LOCALIDADES CON ALTO O MUY ALTO NIVEL DE RIESGO SOCIAL Y A LAS ZONAS DE ATENCION PRIORITARIA	01/07/2016	30/09/2016	100%	$ 286,344.14	$ 286,344.14	$ -	$ 286,344.14	$ 286,344.14	$ 286,344.14	DEPOSITO	36.00	36.00	36
30084	HERIA SAN YOCNAJAB EL RO	REHABILITACION DE CAMINO RURAL CON MATERIAL MEJORADO EN LA RANCHERIA YOCNAJAB EL ROSARIO	OBRAS PUBLICAS Y ACCIONES SOCIALES BAÑCAS, QUE BENEFICIAN DIRECTAMENTE A LA POBLACION EN POBREZA EXTREMA, LOCALIDADES CON ALTO O MUY ALTO NIVEL DE RIESGO SOCIAL Y A LAS ZONAS DE ATENCION PRIORITARIA	18/10/2016	31/10/2016	100%	$ 135,340.89	$ 135,340.89	$ 30,600.91	$ 104,739.98	$ 104,739.98	$ 104,739.98	CAMINO	1.00	1.00	422
30083	ANCHERIA SAN JOSE YOCNAJ	REHABILITACION DE CAMINO RURAL CON MATERIAL MEJORADO EN LA RANCHERIA SAN JOSE YOCNAJAB	OBRAS PUBLICAS Y ACCIONES SOCIALES BAÑCAS, QUE BENEFICIAN DIRECTAMENTE A LA POBLACION EN POBREZA EXTREMA, LOCALIDADES CON ALTO O MUY ALTO NIVEL DE RIESGO SOCIAL Y A LAS ZONAS DE ATENCION PRIORITARIA	04/11/2016	10/12/2016	100%	$ 201,653.06	$ 201,653.06	$ 52,539.16	$ 149,113.90	$ 149,113.90	$ 149,113.90	CAMINO	1.00	1.00	1809
30093	RANCHERIA PAMALA	REHABILITACION DE CAMINO RURAL CON MATERIAL MEJORADO EN LA RANCHERIA PAMALA	OBRAS PUBLICAS Y ACCIONES SOCIALES BAÑCAS, QUE BENEFICIAN DIRECTAMENTE A LA POBLACION EN POBREZA EXTREMA, LOCALIDADES CON ALTO O MUY ALTO NIVEL DE RIESGO SOCIAL Y A LAS ZONAS DE ATENCION PRIORITARIA	26/10/2016	25/11/2016	100%	$ 158,955.17	$ 158,955.17	$ 50,105.87	$ 108,849.30	$ 108,849.30	$ 108,849.30	CAMINO	1.00	1.00	468
30114	DO BUENA VISTA VILLAFLOR	REHABILITACON DE CAMINO RURAL CON MATERIAL MEJORADO EN EL EJIDO BUENA VISTA VILLA FLORES	OBRAS PUBLICAS Y ACCIONES SOCIALES BAÑCAS, QUE BENEFICIAN DIRECTAMENTE A LA POBLACION EN POBREZA EXTREMA, LOCALIDADES CON ALTO O MUY ALTO NIVEL DE RIESGO SOCIAL Y A LAS ZONAS DE ATENCION PRIORITARIA	06/03/2017		0%	$ 710,020.39	$ 710,020.39	$ 710,020.39	$ -	$ -	$ -	CAMINO	1.00		99
30115	EJIDO SAN JOSE LAS ROSAS	REHABILITACON DE CAMINO RURAL CON MATERIAL MEJORADO EN EL EJIDO SAN JOSE LAS ROSAS	OBRAS PUBLICAS Y ACCIONES SOCIALES BAÑCAS, QUE BENEFICIAN DIRECTAMENTE A LA POBLACION EN POBREZA EXTREMA, LOCALIDADES CON ALTO O MUY ALTO NIVEL DE RIESGO SOCIAL Y A LAS ZONAS DE ATENCION PRIORITARIA	17/03/2017		0%	$ 147,250.32	$ 147,250.32	$ 147,250.32	$ -	$ -	$ -	CAMINO	1.00		204
30116	EJIDO QUIJA	REHANILITACION DE CAMINO RURAL CON MATERIAL MEJORADO EN EL EJIDO QUIJA	OBRAS PUBLICAS Y ACCIONES SOCIALES BAÑCAS, QUE BENEFICIAN DIRECTAMENTE A LA POBLACION EN POBREZA EXTREMA, LOCALIDADES CON ALTO O MUY ALTO NIVEL DE RIESGO SOCIAL Y A LAS ZONAS DE ATENCION PRIORITARIA	22/02/2017		0%	$ 141,295.61	$ 141,295.61	$ 141,295.61	$ -	$ -	$ -	CAMINO	1.00		898
30117	EJIDO SANTA ROSALIA	REHANILITACION DE CAMINO RURAL CON MATERIAL MEJORADO EN EL EJIDO SANTA ROSALIA	OBRAS PUBLICAS Y ACCIONES SOCIALES BAÑCAS, QUE BENEFICIAN DIRECTAMENTE A LA POBLACION EN POBREZA EXTREMA, LOCALIDADES CON ALTO O MUY ALTO NIVEL DE RIESGO SOCIAL Y A LAS ZONAS DE ATENCION PRIORITARIA	21/03/2017		0%	$ 512,491.24	$ 512,491.24	$ 512,491.24	$ -	$ -	$ -	CAMINO	1.00		876
30118	EJIDO PRIMERO DE MAYO	REHANILITACION DE CAMINO RURAL CON MATERIAL MEJORADO EN EL EJIDO PRIMERO DE MAYO	OBRAS PUBLICAS Y ACCIONES SOCIALES BAÑCAS, QUE BENEFICIAN DIRECTAMENTE A LA POBLACION EN POBREZA EXTREMA, LOCALIDADES CON ALTO O MUY ALTO NIVEL DE RIESGO SOCIAL Y A LAS ZONAS DE ATENCION PRIORITARIA	16/12/2016		25%	$ 130,485.79	$ 130,485.79	$ 83,644.59	$ 46,841.20	$ 46,841.20	$ 46,841.20	CAMINO	1.00		600

RAMO 33.- FONDO PARA LA INFRAESTRUCTURA SOCIAL MUNICIPA
INFORME DE AVANCE FISICO-FINANCIERO
PERIODO DEL 01/01/2016 AL 31/12/2016

FONDO O PROGRAMA: INFRAESTRUCTURA SOCIAL
SUB-PROGRAMA:
TECHO FINANCIERO: $ 93,472,518.39

ESTADO: CHIAPAS
MUNICIPIO: COMITAN DE DOMINGUEZ
DEPENDENCIA EJECUTORA: TESORERIA MUNICIPAL
FECHA DE ELABORACION: 31 DE DICIEMBRE DE 2016

No. DE PROYECTO	LOCALIDAD	OBRA O ACCION POR REALIZAR	BENEFICIOS ESPERADOS DEL PROYECTO	FECHA DE INICIO DEL PROYECTO	FECHA DE TERMINO DEL PROYECTO	AVANCE FISICO	INVERSION							METAS TOTALES		
							APROBADO	MODIFICADO	COMPROMETIDO	DEVENGADO	FACTURADO	PAGADO	UNIDAD DE MEDIDA	APROBADAS	ALCANZADAS	BENEFICIARIOS
30106	MIENTO SALUBRIDAD Y ASIST	AMPLIACION DE RED DE DRENAJE SANITARIO	OBRAS PUBLICAS Y ACCIONES SOCIALES BASICAS, QUE BENEFICIAN DIRECTAMENTE A LA POBLACION EN POBREZA EXTREMA, LOCALIDADES CON ALTO O MUY ALTO NIVEL DE REZAGO SOCIAL Y A LAS ZONAS DE ATENCION PRIORITARIA	15/12/2016		50%	$ 2,001,957.70	$ 2,001,957.70	$ 2,001,957.70	$ -	$ -	$ -	DRENAJE	1.00		150
30107	COLONIA PARAISO CHICHIMA	AMPLIACION DE RED DE DRENAJE SANITARIO (EN AVENIDA PINO SUAREZ, ORQUIDEA Y SAN JOSE Y CALLE SAN JUDAS TADEO Y GUADALUPE TEPEYAC	OBRAS PUBLICAS Y ACCIONES SOCIALES BASICAS, QUE BENEFICIAN DIRECTAMENTE A LA POBLACION EN POBREZA EXTREMA, LOCALIDADES CON ALTO O MUY ALTO NIVEL DE REZAGO SOCIAL Y A LAS ZONAS DE ATENCION PRIORITARIA	15/12/2016		100%	$ 1,930,512.72	$ 1,930,512.72	$ 1,930,512.72	$ -	$ -	$ -	DRENAJE	1.00		120
30108	COMITAN DE DOMINGUEZ	AMPLIACION DE RED DE DRENAJE BOULEVAR DEL HOSPITAL DE LA MUJER HACIA LA PLANTA DE TRATAMIENTO (CAUCE PRINCIPAL CHICHIMA ACAPETAHUA)	OBRAS PUBLICAS Y ACCIONES SOCIALES BASICAS, QUE BENEFICIAN DIRECTAMENTE A LA POBLACION EN POBREZA EXTREMA, LOCALIDADES CON ALTO O MUY ALTO NIVEL DE REZAGO SOCIAL Y A LAS ZONAS DE ATENCION PRIORITARIA	04/11/2016		75%	$ 5,644,035.47	$ 5,644,035.47	$ 5,644,035.47	$ -	$ -	$ -	DRENAJE	1.00		1500
30109	COMITAN DE DOMINGUEZ	REHABILITACION DE RED DE DRENAJE SANITARIO (CAUCE PRINCIPAL BARRIO XXV, BARRIO PUENTE HIDALGO Y BARRIO YALCHIVOL	OBRAS PUBLICAS Y ACCIONES SOCIALES BASICAS, QUE BENEFICIAN DIRECTAMENTE A LA POBLACION EN POBREZA EXTREMA, LOCALIDADES CON ALTO O MUY ALTO NIVEL DE REZAGO SOCIAL Y A LAS ZONAS DE ATENCION PRIORITARIA	04/11/2016		75%	$ 5,276,106.81	$ 5,276,106.81	$ 5,276,106.81	$ -	$ -	$ -	DRENAJE	1.00		5000
30110	BARRIO EL CEDRO	MEJORAMIENTO DE ALUMBRADO PUBLICO (5a CALLE NORTE ORIENTE ENTRE PERIFERICO Y CALLE JACARANDAS)	OBRAS PUBLICAS Y ACCIONES SOCIALES BASICAS, QUE BENEFICIAN DIRECTAMENTE A LA POBLACION EN POBREZA EXTREMA, LOCALIDADES CON ALTO O MUY ALTO NIVEL DE REZAGO SOCIAL Y A LAS ZONAS DE ATENCION PRIORITARIA	01/12/2016		35%	$ 1,044,260.50	$ 1,044,260.50	$ 1,044,260.50	$ -	$ -	$ -	OBRA	1.00		225
30111	BARRIO JERUSALEN	REHABILITACION DE RED DE DRENAJE SANITARIO (LIBRAMIENTO ORIENTE NORTE ENTRE 3a CALLE NTE. OTE. Y 3a CALLE SUR OTE.)	OBRAS PUBLICAS Y ACCIONES SOCIALES BASICAS, QUE BENEFICIAN DIRECTAMENTE A LA POBLACION EN POBREZA EXTREMA, LOCALIDADES CON ALTO O MUY ALTO NIVEL DE REZAGO SOCIAL Y A LAS ZONAS DE ATENCION PRIORITARIA	15/11/2016		80%	$ 1,176,607.14	$ 1,176,607.14	$ 1,176,607.14	$ -	$ -	$ -	DRENAJE	1.00		500
30008	COMITAN DE DOMINGUEZ	CREACION Y ACTUALIZACION DE LA NORMATIVIDAD MUNICIPAL Y DE LAS DEMARCACIONES TERRITORIALES DEL DISTRITO FEDERAL	CON LA FINALIDAD QUE EL AYUNTAMIENTO CUENTE CON SU NORMATIVIDAD VIGENTE.	01/08/2016	31/12/2016	100%	$ 324,800.00	$ 324,800.00	$ -	$ 324,800.00	$ 324,800.00	$ 324,800.00	MANUALES DE PROCEDIMIENTO	5.00	5.00	141013
30009	COMITAN DE DOMINGUEZ	ADQUISICION DE SOFWARE Y HARDWARE	FIFICIENTAR LAS AREAS TECNICAS Y ADMINISTRATIVAS PARA EL BUEN FUNCIONAMIENTO DE SUS ACTIVIDADES.	01/08/2016	31/12/2016	100%	$ 48,800.00	$ 48,800.00	$ -	$ 48,800.00	$ 48,800.00	$ 48,800.00	LOTE	1.00	1.00	18
30013	COMITAN DE DOMINGUEZ	ELABORACION DE UN PROGRAMA PARA EL DESARROLLO INSTITUCIONAL MUNICIPAL	CON LA FINALIDAD DE ANALIZAR LOS TEMAS MUNICIPALES DEL PROGRAMA AGENDA PARA EL DESARROLLO MUNICIPAL EN SU SECCION BASICA Y MEJORA DE LA GESTION	15/05/2016	31/12/2016	100%	$ 371,200.00	$ 371,200.00	$ -	$ 371,200.00	$ 371,200.00	$ 371,200.00	MANUALES DE PROCEDIMIENTO	5.00	5.00	141013
30012	COMITAN DE DOMINGUEZ	CURSOS DE CAPACITACION Y ACTUALIZACION QUE FOMENTEN LA FORMACION DE LOS SUPERVISORES PUBLICOS MUNICIPALES	FORTALECER LAS AREAS TECNICAS Y ADMINISTRATIVAS VINCULADAS DIRECTAMENTE CON LA ELABORACION DE ESTUDIOS Y PROYECTOS, LICITACION DE OBRA , CONTROL Y COMPROBACION DE LA OBRA PUBLICA	24/02/2016	16/11/2016	100%	$ 467,362.59	$ 467,362.59	$ -	$ 467,362.59	$ 467,362.59	$ 467,362.59	CURSO	5.00	5.00	150
					TOTALES		$ 93,472,516.51	$ 93,472,516.51	$ 27,793,794.20	$ 65,678,722.31	$ 65,678,722.31	$ 65,678,722.31				

COMITÁN DE DOMÍNGUEZ
AYUNTAMIENTO 2015•2018
Trabajando con el Pueblo

Cuenta Pública Municipal

INFORME ANUAL

ejercicio

2016

III.- A N E X O S

g) Informes de Avance Físico Financieros de Recursos Estatales

TESORERÍA MUNICIPAL

g).- Informes de Avance Físico Financieros de Recursos Estatales

NOMBRE DEL FONDO O PROGRAMA RAMO 33 FONDO DE INFRAESTRUCTURA SOCIAL ESTATAL (FISE)
INFORME DE AVANCE FISICO-FINANCIERO
PERIODO DE 01-OCT-16 AL 31-DIC-16

FONDO O PROGRAMA: FISE
SUB-PROGRAMA:
MONTO DEL DONATIVO OTORGADO: $ 12,872,144.31

ESTADO: CHIAPAS
MUNICIPIO: COMITAN DE DOMINGUEZ
DEPENDENCIA EJECUTORA: DIRECCION DE OBRAS PUBLICAS MUNICIPALES
FECHA DE ELABORACION DEL REPORTE:

N° DE PROYECTO	UBICACIÓN O LOCALIDAD	NOMBRE Y DESCRIPCIÓN DEL PROYECTO	BENEFICIOS ESPERADOS DEL PROYECTO	FECHA DEL INICIO DEL PROYECTO	FECHA DE TERMINO DEL PROYECTO	AVANCE FISICO	INVERSION						METAS TOTALES			
							APROBADO	MODIFICADO	COMPROM.	DEVENGADO	FACTURADO	PAGADO	UNIDAD DE MEDIDA	APROBADAS	ALCANZADAS	HABITANTES BENEFICIADOS
223 AS 09 05 90001 6143 010900 0044	BARRIO EL CEDRO	REHABILITACION DEL SISTEMA DE AGUA POTABLE	IMPULSAR LA INFRAESTRUCTURA PARA EL DESARROLLO DEL SUMINISTRO DE VITAL LIQUIDO A LOS CIUDADANOS.	26/04/2016	26/08/2016	100%	$12,872,144.31	$12,872,823.20	$5,626,321.11	$7,245,823.20	$7,245,823.20	$7,245,823.20	1	100%	100%	14,364.00
							$12,872,144.31	$12,872,823.20	$5,626,321.11	$7,245,823.20	$7,245,823.20	$7,245,823.20				

NOTA: EL RECURSO NO FUE ADMINISTRADO EN SU TOTALIDAD.

COMITÁN DE DOMÍNGUEZ
AYUNTAMIENTO 2015•2018
Trabajando con el Pueblo

Cuenta Pública Municipal

INFORME ANUAL

ejercicio

2016

III.- A N E X O S

h) Relación de cuentas bancarias específicas

TESORERÍA MUNICIPAL

h) Relación de cuentas bancarias específicas

Artículo 69 de la Ley General de Contabilidad Gubernamental.- “Para la presentación de la información financiera y la cuenta pública, los gobiernos de las entidades federativas, de los municipios y demarcaciones territoriales del Distrito Federal, incluirán la relación de las cuentas bancarias productivas específicas, en las cuales se depositaron los recursos federales transferidos, por cualquier concepto, durante el ejercicio fiscal correspondiente”.

MUNICIPIO DE COMITAN DE DOMINGUEZ, CHIAPAS
RELACION DE CUENTAS BANCARIAS ESPECIFICAS
DEL 01 DE ENERO AL 31 DE DICIEMBRE 2016

FONDO PROGRAMA O CONVENIO	DATOS DE LA CUENTA BANCARIA	
	INSTITUCIÓN BANCARIA	NUMERO DE CUENTA
FONDO DE APORTACIÓN PARA LA INFRAESTRUCTURA SOCIAL MUNICIPAL Y LAS DEMARCACIONES TERRITORIALES DEL DISTRITO FEDERAL	**BANORTE**	449264982
FONDO DE APORTACIÓN PARA EL FORTALECIMIENTO DE LOS MUNICIPIOS Y LAS DEMARCACIONES TERRITORIALES DEL DISTRITO FEDERAL	**BANORTE**	449267741
FORTALECIMIENTO PARA LA SEGURIDAD DE LOS MUNICIPIOS (FORTASEG)	**BANORTE**	449273238
CUARTOS ROSAS	**SANTANDER**	18000042349
INSTITUTO NACIONAL DE LAS MUJERES (INMUJERES)	**SANTANDER**	18000039428
FONDO DE APORTACIÓN PARA LA INFRAESTRUCTURA SOCIAL MUNICIPAL Y LAS DEMARCACIONES TERRITORIALES DEL DISTRITO FEDERAL	**SANTANDER**	18000036100
FONDO DE APORTACIÓN PARA EL FORTALECIMIENTO DE LOS MUNICIPIOS Y LAS DEMARCACIONES TERRITORIALES DEL DISTRITO FEDERAL	**SANTANDER**	18000036131
FONDO DE APORTACIÓN PARA LA INFRAESTRUCTURA SOCIAL MUNICIPAL Y LAS DEMARCACIONES TERRITORIALES DEL DISTRITO FEDERAL	**SANTANDER**	18000038896
FONDO DE APORTACIÓN PARA EL FORTALECIMIENTO DE LOS MUNICIPIOS Y LAS DEMARCACIONES TERRITORIALES DEL DISTRITO FEDERAL	**SANTANDER**	18000038925
FORTALECIMIENTO PARA LA SEGURIDAD DE LOS MUNICIPIOS (FORTASEG)	**SANTANDER**	18000037214
FORTALECIMIENTO PARA LA SEGURIDAD DE LOS MUNICIPIOS (FORTASEG)	**SANTANDER**	18000037228

FONDO DE APORTACIÓN PARA EL FORTALECIMIENTO DE LOS MUNICIPIOS Y LAS DEMARCACIONES TERRITORIALES DEL DISTRITO FEDERAL	**SANTANDER**	18000039263
FORTALECIMIENTO FINANCIERO PARA INVERSION 2016	**SANTANDER**	1800004047 3
COMISION NACIONAL DEL AGUA	**SANTANDER**	18000043634
FONDO DE APORTACIÓN PARA LA INFRAESTRUCTURA SOCIAL MUNICIPAL Y LAS DEMARCACIONES TERRITORIALES DEL DISTRITO FEDERAL	**SANTANDER**	18000043941
FONDO DE APORTACIÓN PARA EL FORTALECIMIENTO DE LOS MUNICIPIOS Y LAS DEMARCACIONES TERRITORIALES DEL DISTRITO FEDERAL	**SANTANDER**	18000043955
FORTALECIMIENTO PARA LA SEGURIDAD DE LOS MUNICIPIOS (FORTASEG)	**SANTANDER**	18000043924
COMISIÓN NACIONAL DE CULTURA FÍSICA Y DEPORTE	**SANTANDER**	18000045271
COMISIÓN NACIONAL DE CULTURA FÍSICA Y DEPORTE	**SANTANDER**	18000045237
PROGRAMA DE SANEAMIENTO DE AGUA RESIDUALES (PROSANEAR)	**SANTANDER**	18000046232

Nota: Solo informacion de cuentas bancarias del ejercicio fiscall correspondiente

COMITÁN DE DOMÍNGUEZ
AYUNTAMIENTO 2015•2018
Trabajando con el Pueblo

Cuenta Pública Municipal

INFORME ANUAL

ejercicio

2016

III.- A N E X O S

i) Integración de bienes muebles e intangibles al 31 de diciembre de 2016

TESORERÍA MUNICIPAL

i) Integración de bienes inmuebles, muebles e intangibles al 31 de diciembre de 2016

Artículo 23 de la Ley General de Contabilidad Gubernamental.- Los entes públicos deberán registrar en su contabilidad los bienes muebles e inmuebles siguientes:

I. Los inmuebles destinados a un servicio público conforme a la normativa aplicable; excepto los considerados como monumentos arqueológicos, artísticos o históricos conforme a la Ley de la materia;

II. Mobiliario y equipo, incluido el de cómputo, vehículos y demás bienes muebles al servicio de los entes públicos, y

III. Cualesquiera otros bienes muebles e inmuebles que el consejo determine que deban registrarse.

Asimismo, en la cuenta pública incluirán la relación de los bienes que componen su patrimonio conforme a los formatos electrónicos que apruebe el consejo.

- Historial por Área de Adscripción
- Historial por Resguardarte
- Bienes comodato Dado
- Bines comodato recibido.

COMITÁN DE DOMÍNGUEZ

INFORME DE MOVIMIENTOS DE ALTAS Y BAJAS AL PATRIMONIO MUNICIPAL
Del 01/01/2016 al 31/12/2016

IMABPM
Fecha Impresión: 30 / 05 / 2017
Página: 1 / 3

ALTAS		NÚMERO DE BIENES MUEBLES E INMUEBLES (UNIDADES)												MONEDA		
		SALDO ANTERIOR	APERTURA	ADQUISICIÓN	INCORPORACIÓN	DONACIÓN	EXPROPIACIÓN	NACIMIENTO	PRESCRIPCIÓN	CONSTRUCCIÓN	COMODATO RECIBIDO	COMODATO DADO	TOTAL	IMPORTE DEL PERIODO	ADICIONES DE VALOR INMUEBLES	IMPORTE ACUMULADO
1231	TERRENOS	$ 0.00	38	0	0	0	0	0	0	0	0	0	38	$ 29,422,868.40	$ 0.00	$ 29,422,868.40
1232	VIVIENDAS	$ 0.00	0	0	0	0	0	0	0	0	0	0	0	$ 0.00	$ 0.00	$ 0.00
1233	EDIFICIOS NO HABITACIONALES	$ 0.00	35	0	0	0	0	0	0	1	0	0	36	$ 289,127,329.07	$ 1,998,000.00	$ 291,125,329.07
1234	INFRAESTRUCTURA	$ 0.00	13	0	0	0	0	0	0	0	0	0	13	$ 4,480,000.00	$ 0.00	$ 4,480,000.00
1239	OTROS BIENES INMUEBLES	$ 0.00	3	0	0	0	0	0	0	0	0	0	3	$ 20,563,622.27	$ 0.00	$ 20,563,622.27
1241	MOBILIARIO Y EQUIPO DE ADMINISTRACIÓN	$ 0.00	956	52	0	0	0	0	0	0	0	0	1008	$ 8,640,142.63	$ 0.00	$ 8,640,142.63
1242	MOBILIARIO Y EQUIPO EDUCACIONAL Y RECREATIVO	$ 0.00	204	7	2	0	0	0	0	0	0	0	213	$ 19,075,878.99	$ 0.00	$ 19,075,878.99
1243	EQUIPO E INSTRUMENTAL MÉDICO Y DE LABORATORIO	$ 0.00	21	1	0	0	0	0	0	0	0	0	22	$ 1,675,246.00	$ 0.00	$ 1,675,246.00
1244	EQUIPO DE TRANSPORTE	$ 0.00	119	4	0	3	0	0	0	0	4	0	130	$ 44,236,239.05	$ 0.00	$ 44,236,239.05
1245	EQUIPO DE DEFENSA Y SEGURIDAD	$ 0.00	129	0	0	0	0	0	0	0	0	0	129	$ 2,640,868.62	$ 0.00	$ 2,640,868.62
1246	MAQUINARIA, OTROS EQUIPOS Y HERRAMIENTAS	$ 0.00	334	55	0	0	0	0	0	0	0	0	389	$ 8,388,906.57	$ 0.00	$ 8,388,906.57
1247	COLECCIONES, OBRAS DE ARTE Y OBJETOS VALIOSOS	$ 0.00	34	0	0	0	0	0	0	0	0	0	34	$ 266,904.00	$ 0.00	$ 266,904.00
1248	ACTIVOS BIOLÓGICOS	$ 0.00	0	0	0	0	0	0	0	0	0	0	0	$ 0.00	$ 0.00	$ 0.00
1251	SOFTWARE	$ 0.00	9	0	0	0	0	0	0	0	0	0	9	$ 662,600.20	$ 0.00	$ 662,600.20
1252	PATENTES, MARCAS Y DERECHOS	$ 0.00	0	0	0	0	0	0	0	0	0	0	0	$ 0.00	$ 0.00	$ 0.00
1253	CONCESIONES Y FRANQUICIAS	$ 0.00	0	0	0	0	0	0	0	0	0	0	0	$ 0.00	$ 0.00	$ 0.00
1254	LICENCIAS	$ 0.00	0	0	0	0	0	0	0	0	0	0	0	$ 0.00	$ 0.00	$ 0.00
1259	OTROS ACTIVOS INTANGIBLES	$ 0.00	0	0	0	0	0	0	0	0	0	0	0	$ 0.00	$ 0.00	$ 0.00
1293	BIENES EN COMODATO	$ 0.00	0	0	0	0	0	0	0	0	0	0	0	$ 0.00	$ 0.00	$ 0.00
	SUMA TOTALES	**$ 0.00**	**1895**	**119**	**2**	**3**	**0**	**0**	**0**	**1**	**4**	**0**	**2024**	**$ 429,180,605.80**	**$ 1,998,000.00**	**$ 431,178,605.80**

COMITÁN DE DOMÍNGUEZ

INFORME DE MOVIMIENTOS DE ALTAS Y BAJAS AL PATRIMONIO MUNICIPAL
Del 01/01/2016 al 31/12/2016

IMABPM
Fecha Impresión: 30 / 05 / 2017
Página: 2 / 3

B A J A S		NÚMERO DE BIENES MUEBLES E INMUEBLES (UNIDADES)													MONEDA	
		SALDO ANTERIOR	DAÑOS A TERCEROS	DONACIÓN	EXTRAVIO	MUERTE	OBSOLESCENCIA	DEVOLUCIÓN	R O B O	SINIESTRO	VENTA	COMODATO RECIBIDO	COMODATO DADO	TOTAL	IMPORTE DEL PERIODO	IMPORTE ACUMULADO
1231	TERRENOS	$ 0.00	0	0	0	0	0	0	0	0	0	0	0	0	$ 0.00	$ 0.00
1232	VIVIENDAS	$ 0.00	0	0	0	0	0	0	0	0	0	0	0	0	$ 0.00	$ 0.00
1233	EDIFICIOS NO HABITACIONALES	$ 0.00	0	0	0	0	0	0	0	0	0	0	0	0	$ 0.00	$ 0.00
1234	INFRAESTRUCTURA	$ 0.00	0	0	0	0	0	0	0	0	0	0	0	0	$ 0.00	$ 0.00
1239	OTROS BIENES INMUEBLES	$ 0.00	0	0	0	0	0	0	0	0	0	0	0	0	$ 0.00	$ 0.00
1241	MOBILIARIO Y EQUIPO DE ADMINISTRACIÓN	$ 0.00	0	0	0	0	0	0	0	0	0	0	0	0	$ 0.00	$ 0.00
1242	MOBILIARIO Y EQUIPO EDUCACIONAL Y RECREATIVO	$ 0.00	0	0	0	0	0	0	0	0	0	0	0	0	$ 0.00	$ 0.00
1243	EQUIPO E INSTRUMENTAL MÉDICO Y DE LABORATORIO	$ 0.00	0	0	0	0	0	0	0	0	0	0	0	0	$ 0.00	$ 0.00
1244	EQUIPO DE TRANSPORTE	$ 0.00	0	0	0	0	0	0	0	0	0	0	0	0	$ 0.00	$ 0.00
1245	EQUIPO DE DEFENSA Y SEGURIDAD	$ 0.00	0	0	0	0	0	0	0	0	0	0	0	0	$ 0.00	$ 0.00
1246	MAQUINARIA, OTROS EQUIPOS Y HERRAMIENTAS	$ 0.00	0	0	0	0	0	0	0	0	0	0	0	0	$ 0.00	$ 0.00
1247	COLECCIONES, OBRAS DE ARTE Y OBJETOS VALIOSOS	$ 0.00	0	0	0	0	0	0	0	0	0	0	0	0	$ 0.00	$ 0.00
1248	ACTIVOS BIOLÓGICOS	$ 0.00	0	0	0	0	0	0	0	0	0	0	0	0	$ 0.00	$ 0.00
1251	SOFTWARE	$ 0.00	0	0	0	0	0	0	0	0	0	0	0	0	$ 0.00	$ 0.00
1252	PATENTES, MARCAS Y DERECHOS	$ 0.00	0	0	0	0	0	0	0	0	0	0	0	0	$ 0.00	$ 0.00
1253	CONCESIONES Y FRANQUICIAS	$ 0.00	0	0	0	0	0	0	0	0	0	0	0	0	$ 0.00	$ 0.00
1254	LICENCIAS	$ 0.00	0	0	0	0	0	0	0	0	0	0	0	0	$ 0.00	$ 0.00
1259	OTROS ACTIVOS INTANGIBLES	$ 0.00	0	0	0	0	0	0	0	0	0	0	0	0	$ 0.00	$ 0.00
1293	BIENES EN COMODATO	$ 0.00	0	0	0	0	0	0	0	0	0	0	0	0	$ 0.00	$ 0.00
	SUMA TOTALES	**$ 0.00**	**0**	**0**	**0**	**0**	**0**	**0**	**0**	**0**	**0**	**0**	**0**	**0**	**$ 0.00**	**$ 0.00**

COMITÁN DE DOMÍNGUEZ

INFORME DE MOVIMIENTOS DE ALTAS Y BAJAS AL PATRIMONIO MUNICIPAL
Del 01/01/2016 al 31/12/2016

IMABPM
Fecha Impresión: 30 / 05 / 2017
Página: 3 / 3

DATOS ACUMULADOS

ACTIVOS		SALDO ANTERIOR	CARGOS	ABONOS	SALDO ACUMULADO
1231	TERRENOS	$ 0.00	$ 29,422,868.40	$ 0.00	$ 29,422,868.40
1232	VIVIENDAS	$ 0.00	$ 0.00	$ 0.00	$ 0.00
1233	EDIFICIOS NO HABITACIONALES	$ 0.00	$ 291,125,329.07	$ 0.00	$ 291,125,329.07
1234	INFRAESTRUCTURA	$ 0.00	$ 4,480,000.00	$ 0.00	$ 4,480,000.00
1239	OTROS BIENES INMUEBLES	$ 0.00	$ 20,563,622.27	$ 0.00	$ 20,563,622.27
1241	MOBILIARIO Y EQUIPO DE ADMINISTRACIÓN	$ 0.00	$ 8,640,142.63	$ 0.00	$ 8,640,142.63
1242	MOBILIARIO Y EQUIPO EDUCACIONAL Y RECREATIVO	$ 0.00	$ 19,075,878.99	$ 0.00	$ 19,075,878.99
1243	EQUIPO E INSTRUMENTAL MÉDICO Y DE LABORATORIO	$ 0.00	$ 1,675,246.00	$ 0.00	$ 1,675,246.00
1244	EQUIPO DE TRANSPORTE	$ 0.00	$ 40,655,696.93	$ 0.00	$ 40,655,696.93
1245	EQUIPO DE DEFENSA Y SEGURIDAD	$ 0.00	$ 2,640,868.62	$ 0.00	$ 2,640,868.62
1246	MAQUINARIA, OTROS EQUIPOS Y HERRAMIENTAS	$ 0.00	$ 8,388,906.57	$ 0.00	$ 8,388,906.57
1247	COLECCIONES, OBRAS DE ARTE Y OBJETOS VALIOSOS	$ 0.00	$ 266,904.00	$ 0.00	$ 266,904.00
1248	ACTIVOS BIOLÓGICOS	$ 0.00	$ 0.00	$ 0.00	$ 0.00
1251	SOFTWARE	$ 0.00	$ 662,600.20	$ 0.00	$ 662,600.20
1252	PATENTES, MARCAS Y DERECHOS	$ 0.00	$ 0.00	$ 0.00	$ 0.00
1253	CONCESIONES Y FRANQUICIAS	$ 0.00	$ 0.00	$ 0.00	$ 0.00
1254	LICENCIAS	$ 0.00	$ 0.00	$ 0.00	$ 0.00
1259	OTROS ACTIVOS INTANGIBLES	$ 0.00	$ 0.00	$ 0.00	$ 0.00
1293	BIENES EN COMODATO	$ 0.00	$ 0.00	$ 0.00	$ 0.00
	SUMA TOTALES	**$ 0.00**	**$ 427,598,063.68**	**$ 0.00**	**$ 427,598,063.68**

COMODATOS	SALDO ANTERIOR	CARGOS	ABONOS	SALDO ACUMULADO
BIENES RECIBIDOS EN COMODATO	$ 0.00	$ 3,580,542.12	$ 0.00	$ 3,580,542.12

TESORERO
VICTOR HUGO GUILLEN MEZA

SINDICO
MARIA GUADALUPE DOMINGUEZ HERNANDEZ

PRESIDENTE
MARIO ANTONIO GUILLEN DOMINGUEZ

COMITÁN DE DOMÍNGUEZ

HISTORIAL DE MOVIMIENTOS POR AREA DE ADSCRIPCION

Fecha Impresión: 05 / 05 / 2017
Página: 1 / 386

NUM. INVENTARIO	DESCRIPCION DEL BIEN	CARACTERISTICAS GENERALES DEL BIEN		
NUM. MOVTO.	DESCRIPCION DEL MOVIMIENTO	RESGUARDANTE	FECHA APLIC.	USUARIO QUE REALIZÓ MOV.

Area de Adscripción: ALUMBRADO PUBLICO

PERTENECE AL ACTIVO (MAYOR A 35 SALARIOS MINIMOS VIGENTES)

ALUMBRADO-00002	**ESTANTE**	**Marca: SIN MARCA, Modelo: GNO-5, Serie: SIN SERIE, Material: METAL**		
010005	ALTA POR APERTURA DE EJERCICIO		2016-01-01	OFSCE ADMINISTRADOR
ALUMBRADO-00009	**ARCHIVERO**	**Marca: SIN MARCA, Modelo: GNO-508, Serie: SIN SERIE, Material: FORMAICA**		
010005	ALTA POR APERTURA DE EJERCICIO		2016-01-01	OFSCE ADMINISTRADOR
ALUMBRADO-00010	**COMPUTADORA DE ESCRITORIO**	**Marca: LANIX, Modelo: TITAN HX4210, Serie: 419360000000000143, Material: PLASTICO Y VIDRIO**		
010005	ALTA POR APERTURA DE EJERCICIO		2016-01-01	OFSCE ADMINISTRADOR
ALUMBRADO-00011	**IMPRESORA**	**Marca: BROTHER, Modelo: HL-2135W, Serie: U63329K2N269877, Material: PLASTICO**		
010005	ALTA POR APERTURA DE EJERCICIO		2016-01-01	OFSCE ADMINISTRADOR
SEGPUBLICA00320	**CAMIONETA**	**Marca: CHEVROLET, Modelo: 2006, Serie: 3GBEC14X46M102809, Placas: DA81947, Num.Econ.: 115**		
010011	ALTA POR APERTURA DE EJERCICIO		2016-01-01	OFSCE ADMINISTRADOR
SERVPUBLIC00040	**CAMION**	**Marca: CHEVROLET, Modelo: 2001, Serie: 3GBJC34R21M11376, Placas: DA81924, Num.Econ.: 18**		
010011	ALTA POR APERTURA DE EJERCICIO		2016-01-01	OFSCE ADMINISTRADOR
SERVPUBLIC00067	**RADIO**	**Marca: KENWOOD, Modelo: TK-272GK, Serie: 50201848, Material: MADERA Y PLASTICO**		
010005	ALTA POR APERTURA DE EJERCICIO		2016-01-01	OFSCE ADMINISTRADOR
SERVPUBLIC00075	**RADIO**	**Marca: KENWOOD, Modelo: TK-7100-HK, Serie: 41200106, Material: METAL Y PLASTICO**		
010005	ALTA POR APERTURA DE EJERCICIO		2016-01-01	OFSCE ADMINISTRADOR
SERVPUBLIC00077	**ANTENA**	**Marca: S/M, Modelo: AT-6C, Serie: S/S, Material: FIERRO**		
010005	ALTA POR APERTURA DE EJERCICIO		2016-01-01	OFSCE ADMINISTRADOR

SOLO PATRIMONIO (MENOR A 35 SALARIOS MINIMOS VIGENTES)

ALUMBRADO-00001	**ESTANTE**	**Marca: SIN MARCA, Modelo: 5 ENTREPAÑOS, Serie: SIN SERIE, Material: METAL**

COMITÁN DE DOMÍNGUEZ

HISTORIAL DE MOVIMIENTOS POR AREA DE ADSCRIPCION

Fecha Impresión: 05 / 05 / 2017
Página: 2 / 386

NUM. INVENTARIO / NUM. MOVTO.	DESCRIPCION DEL BIEN / DESCRIPCION DEL MOVIMIENTO	CARACTERISTICAS GENERALES DEL BIEN / RESGUARDANTE	FECHA APLIC.	USUARIO QUE REALIZÓ MOV.
010005	ALTA POR APERTURA DE EJERCICIO		2016-01-01	OFSCE ADMINISTRADOR
ALUMBRADO-00004	**ESCRITORIO**	**Marca: SIN MARCA, Modelo: SECRETARIAL, Serie: SIN SERIE, Material: METAL**		
010005	ALTA POR APERTURA DE EJERCICIO		2016-01-01	OFSCE ADMINISTRADOR
DES-URBANO00010	**ESCRITORIO**	**Marca: RIVIERA, Modelo: L. CLASICA, Serie: SIN SERIE, Material: MADERA**		
010005	ALTA POR APERTURA DE EJERCICIO		2016-01-01	OFSCE ADMINISTRADOR
IMPLAN----00116	**SILLA**	**Marca: SIN MARCA, Modelo: GNN-200, Serie: SIN SERIE, Material: PLASTICO Y TELA**		
010005	ALTA POR APERTURA DE EJERCICIO		2016-01-01	OFSCE ADMINISTRADOR
IMPLAN----00117	**SILLA**	**Marca: SIN MARCA, Modelo: GNN-200, Serie: SIN SERIE, Material: PLASTICO Y TELA**		
010005	ALTA POR APERTURA DE EJERCICIO		2016-01-01	OFSCE ADMINISTRADOR
IMPLAN----00118	**SILLA**	**Marca: SIN MARCA, Modelo: GNN-200, Serie: SIN SERIE, Material: PLASTICO Y TELA**		
010005	ALTA POR APERTURA DE EJERCICIO		2016-01-01	OFSCE ADMINISTRADOR
PLATAFORMA00013	**SILLA**	**Marca: SIN MARCA, Modelo: GNN-100, Serie: S/N, Material: PLASTICO Y TELA**		
010005	ALTA POR APERTURA DE EJERCICIO		2016-01-01	OFSCE ADMINISTRADOR
SANEAMIENT00004	**MESA**	**Marca: S/M, Modelo: S/M, Serie: S/S, Material: MADERA**		
010005	ALTA POR APERTURA DE EJERCICIO		2016-01-01	OFSCE ADMINISTRADOR
SANEAMIENT00012	**LIBRERO**	**Marca: S/M, Modelo: S/M, Serie: S/S, Material: MADERA**		
010005	ALTA POR APERTURA DE EJERCICIO		2016-01-01	OFSCE ADMINISTRADOR
SEGPUBLICA00758	**PIZARRON**	**Marca: SIN MARCA, Modelo: SIN MODELO, Serie: S/N, Material: ACRILICO**		
010005	ALTA POR APERTURA DE EJERCICIO		2016-01-01	OFSCE ADMINISTRADOR
SERVPUBLIC00009	**CAMARA FOTOGRAFICA**	**Marca: SONY, Modelo: DSC-W630, Serie: 8603689, Material: PLASTICO**		
010005	ALTA POR APERTURA DE EJERCICIO		2016-01-01	OFSCE ADMINISTRADOR
SERVPUBLIC00015	**ESCRITORIO**	**Marca: BECA, Modelo: SECRETARIAL, Serie: SIN SERIE, Material: MADERA**		
010005	ALTA POR APERTURA DE EJERCICIO		2016-01-01	OFSCE ADMINISTRADOR

COMITÁN DE DOMÍNGUEZ

HISTORIAL DE MOVIMIENTOS POR AREA DE ADSCRIPCION

Fecha Impresión: 05 / 05 / 2017
Página: 3 / 386

NUM. INVENTARIO / NUM. MOVTO.	DESCRIPCION DEL BIEN / DESCRIPCION DEL MOVIMIENTO	CARACTERISTICAS GENERALES DEL BIEN / RESGUARDANTE	FECHA APLIC.	USUARIO QUE REALIZÓ MOV.
SERVPUBLIC00076	**MASTIL TELESCOPICO**	**Marca: SIN MARCA, Modelo: SIN MODELO, Serie: SIN SERIE, Material: FIERRO**		
010005	ALTA POR APERTURA DE EJERCICIO		2016-01-01	OFSCE ADMINISTRADOR

Area de Adscripción: ASISTENCIA A LA EDUCACION

PERTENECE AL ACTIVO (MAYOR A 35 SALARIOS MINIMOS VIGENTES)

ARTEYCULT-00012	**BAQUETAS**	**Descripción: JUEGO DE BAQUETAS PARA LA MARIMBA MUNICIPAL., Autor: SIN AUTOR**		
010009	ALTA POR APERTURA DE EJERCICIO		2016-01-01	OFSCE ADMINISTRADOR
ARTEYCULT-00013	**MARIMBA**	**Descripción: MARIMBA REQUINTA DE 4 1/2 OCTAVAS AL SERVICIO DE LA MARIMBA MUNICIPAL., Autor: SIN AUTOR**		
010009	ALTA POR APERTURA DE EJERCICIO		2016-01-01	OFSCE ADMINISTRADOR
ARTEYCULT-00014	**MARIMBA**	**Descripción: MARIMBA GRANDE DE 5 1/5 OCTAVA AL SERVICIO DE LA MARIMBA MUNICIPAL., Autor: SIN AUTOR**		
010009	ALTA POR APERTURA DE EJERCICIO		2016-01-01	OFSCE ADMINISTRADOR
ARTEYCULT-00015	**BATERIA**	**Descripción: BATERIA AL SERVICIO DE LA MARIMBA MUNICIPAL., Autor: SIN AUTOR**		
010009	ALTA POR APERTURA DE EJERCICIO		2016-01-01	OFSCE ADMINISTRADOR
ARTEYCULT-00016	**MICROFONO**	**Marca: SHURE, Modelo: PG14/PG30, Serie: SIN SERIE, Material: ALUMINIO Y PLASTICO**		
010005	ALTA POR APERTURA DE EJERCICIO		2016-01-01	OFSCE ADMINISTRADOR
ARTEYCULT-00017	**MICROFONO**	**Marca: SHURE, Modelo: SM58, Serie: SIN SERIE, Material: ALUMINIO Y PLASTICO**		
010005	ALTA POR APERTURA DE EJERCICIO		2016-01-01	OFSCE ADMINISTRADOR
ARTEYCULT-00018	**REGULADOR**	**Marca: SOLA BASIC, Modelo: ISB PC 1000, Serie: SIN SERIE, Material: METAL**		
010005	ALTA POR APERTURA DE EJERCICIO		2016-01-01	OFSCE ADMINISTRADOR
ARTEYCULT-00019	**MICROFONO**	**Marca: SHURE, Modelo: PGDMK4-XLR, Serie: SIN SERIE, Material: ALUMINIO Y PLASTICO**		
010005	ALTA POR APERTURA DE EJERCICIO		2016-01-01	OFSCE ADMINISTRADOR
ARTEYCULT-00020	**BOCINA**	**Marca: JBL, Modelo: JRX125, Serie: P0372-216767, Material: METAL Y PLASTICO**		
010005	ALTA POR APERTURA DE EJERCICIO		2016-01-01	OFSCE ADMINISTRADOR

COMITÁN DE DOMÍNGUEZ

HISTORIAL DE MOVIMIENTOS POR AREA DE ADSCRIPCION

Fecha Impresión: 05 / 05 / 2017
Página: 4 / 386

NUM. INVENTARIO / NUM. MOVTO.	DESCRIPCION DEL BIEN / DESCRIPCION DEL MOVIMIENTO	CARACTERISTICAS GENERALES DEL BIEN / RESGUARDANTE	FECHA APLIC.	USUARIO QUE REALIZÓ MOV.
ARTEYCULT-00021	**BOCINA**	**Marca: JBL, Modelo: JRX125, Serie: P0372-2259256, Material: METAL Y PLASTICO**		
010005	ALTA POR APERTURA DE EJERCICIO		2016-01-01	OFSCE ADMINISTRADOR
ARTEYCULT-00024	**MEZCLADORA**	**Marca: YAMAHA, Modelo: MG24/14FX, Serie: VTCRY01051, Material: METAL Y PLASTICO**		
010005	ALTA POR APERTURA DE EJERCICIO		2016-01-01	OFSCE ADMINISTRADOR
ARTEYCULT-00025	**REGULADOR**	**Marca: SOLA BASIC, Modelo: ISB, Serie: 60077E60046, Material: METAL**		
010005	ALTA POR APERTURA DE EJERCICIO		2016-01-01	OFSCE ADMINISTRADOR
BIBLIOMPAL00039	**MESA**	**Marca: SIN MARCA, Modelo: SIN MODELO, Serie: SIN SERIE, Material: MADERA**		
010006	ALTA POR APERTURA DE EJERCICIO		2016-01-01	OFSCE ADMINISTRADOR
BIBLIOMPAL00071	**COMPUTADORA DE ESCRITORIO**	**Marca: SIN MARCA, Modelo: SIN MODELO, Serie: SIN SERIE, Material: PLASTICO Y VIDRIO**		
010006	ALTA POR APERTURA DE EJERCICIO		2016-01-01	OFSCE ADMINISTRADOR
DES-HUMANO00019	**COMPUTADORA DE ESCRITORIO**	**Marca: HP, Modelo: DX2450, Serie: SIN SERIE, Material: PLASTICO Y VIDRIO**		
010006	ALTA POR APERTURA DE EJERCICIO		2016-01-01	OFSCE ADMINISTRADOR
DES-HUMANO00020	**BOMBOS**	**Descripción: BOMBOS O TAMBORA AL SERVICIO DE BANDA MUNICIPAL., Autor: SIN AUTOR**		
010009	ALTA POR APERTURA DE EJERCICIO		2016-01-01	OFSCE ADMINISTRADOR
DES-HUMANO00021	**BOMBOS**	**Descripción: BOMBOS O TAMBORA AL SERVICIO DE BANDA MUNICIPAL., Autor: SIN AUTOR**		
010009	ALTA POR APERTURA DE EJERCICIO		2016-01-01	OFSCE ADMINISTRADOR
DES-HUMANO00022	**BOMBOS**	**Descripción: BOMBOS O TAMBORA AL SERVICIO DE BANDA MUNICIPAL., Autor: SIN AUTOR**		
010009	ALTA POR APERTURA DE EJERCICIO		2016-01-01	OFSCE ADMINISTRADOR
DES-HUMANO00023	**BOMBOS**	**Descripción: BOMBOS O TAMBORA AL SERVICIO DE BANDA MUNICIPAL., Autor: SIN AUTOR**		
010009	ALTA POR APERTURA DE EJERCICIO		2016-01-01	OFSCE ADMINISTRADOR
DES-HUMANO00024	**FLAUTA PICOLO**	**Descripción: FLAUTA PICOLO, MODELO: 4PC32 S/1065 AL SERVICIO DE LA BANDA MUNICIPAL., Autor: SIN AUTOR**		
010009	ALTA POR APERTURA DE EJERCICIO		2016-01-01	OFSCE ADMINISTRADOR
DES-HUMANO00025	**FLAUTA PICOLO**	**Descripción: FLAUTA PICOLO, MODELO: 4PC32 S/1083 AL SERVICIO DE LA BANDA MUNICIPAL., Autor: SIN AUTOR**		
010009	ALTA POR APERTURA DE EJERCICIO		2016-01-01	OFSCE ADMINISTRADOR

COMITÁN DE DOMÍNGUEZ

HISTORIAL DE MOVIMIENTOS POR AREA DE ADSCRIPCION

Fecha Impresión: 05 / 05 / 2017
Página: 5 / 386

NUM. INVENTARIO / NUM. MOVTO.	DESCRIPCION DEL BIEN / DESCRIPCION DEL MOVIMIENTO	CARACTERISTICAS GENERALES DEL BIEN	RESGUARDANTE	FECHA APLIC.	USUARIO QUE REALIZÓ MOV.
DES-HUMANO00026	**FLAUTA TRANSVERSAL**	**Descripción: FLAUTA TRANSVERSAL, MODELO: SLFTO AL SERVICIO DE LA BANDA MUNICIPAL., Autor: SIN AUTOR**			
010009	ALTA POR APERTURA DE EJERCICIO			2016-01-01	OFSCE ADMINISTRADOR
DES-HUMANO00027	**FLAUTA TRANSVERSAL**	**Descripción: FLAUTA TRANSVERSAL, MODELO: SLTTO AL SERVICIO DE LA BANDA MUNICIPAL., Autor: SIN AUTOR**			
010009	ALTA POR APERTURA DE EJERCICIO			2016-01-01	OFSCE ADMINISTRADOR
DES-HUMANO00028	**FLAUTA TRANSVERSAL**	**Descripción: FLAUTA TRANSVERSAL, MODELO: FT440 AL SERVICIO DE LA BANDA MUNICIPAL., Autor: SIN AUTOR**			
010009	ALTA POR APERTURA DE EJERCICIO			2016-01-01	OFSCE ADMINISTRADOR
DES-HUMANO00029	**FLAUTA TRANSVERSAL**	**Descripción: FLAUTA TRANSVERSAL, MODELO: FT440 AL SERVICIO DE LA BANDA MUNICIPAL., Autor: SIN AUTOR**			
010009	ALTA POR APERTURA DE EJERCICIO			2016-01-01	OFSCE ADMINISTRADOR
DES-HUMANO00030	**TUBA**	**Descripción: TUBA, MODELO: CPR101BL AL SERVICIO DE LA BANDA MUNICIPAL., Autor: SIN AUTOR**			
010009	ALTA POR APERTURA DE EJERCICIO			2016-01-01	OFSCE ADMINISTRADOR
DES-HUMANO00031	**TUBA**	**Descripción: TUBA, MODELO: CPK101BL AL SERVICIO DE LA BANDA MUNICIPAL., Autor: SIN AUTOR**			
010009	ALTA POR APERTURA DE EJERCICIO			2016-01-01	OFSCE ADMINISTRADOR
DES-HUMANO00032	**CLARINETE**	**Descripción: CLARINETE, MODELO: FT440N AL SERVICIO DE LA BANDA MUNICIPAL., Autor: SIN AUTOR**			
010009	ALTA POR APERTURA DE EJERCICIO			2016-01-01	OFSCE ADMINISTRADOR
DES-HUMANO00033	**CLARINETE**	**Descripción: CLARINETE, MODELO: FT440N AL SERVICIO DE LA BANDA MUNICIPAL., Autor: SIN AUTOR**			
010009	ALTA POR APERTURA DE EJERCICIO			2016-01-01	OFSCE ADMINISTRADOR
DES-HUMANO00034	**CLARINETE**	**Descripción: CLARINETE, MODELO: FT440N AL SERVICIO DE LA BANDA MUNICIPAL., Autor: SIN AUTOR**			
010009	ALTA POR APERTURA DE EJERCICIO			2016-01-01	OFSCE ADMINISTRADOR
DES-HUMANO00035	**CLARINETE**	**Descripción: CLARINETE, MODELO: FT440N AL SERVICIO DE LA BANDA MUNICIPAL., Autor: SIN AUTOR**			
010009	ALTA POR APERTURA DE EJERCICIO			2016-01-01	OFSCE ADMINISTRADOR
DES-HUMANO00036	**SAX ALTO**	**Descripción: SAX ALTO, MODELO: SLSX009 AL SERVICIO DE LA BANDA MUNICIPAL., Autor: SIN AUTOR**			
010009	ALTA POR APERTURA DE EJERCICIO			2016-01-01	OFSCE ADMINISTRADOR
DES-HUMANO00037	**SAX ALTO**	**Descripción: SAX ALTO, MODELO: SLSX009 AL SERVICIO DE LA BANDA MUNICIPAL., Autor: SIN AUTOR**			

COMITÁN DE DOMÍNGUEZ

HISTORIAL DE MOVIMIENTOS POR AREA DE ADSCRIPCION

Fecha Impresión: 05 / 05 / 2017
Página: 6 / 386

NUM. INVENTARIO / NUM. MOVTO.	DESCRIPCION DEL BIEN / DESCRIPCION DEL MOVIMIENTO	CARACTERISTICAS GENERALES DEL BIEN / RESGUARDANTE	FECHA APLIC.	USUARIO QUE REALIZÓ MOV.
010009	ALTA POR APERTURA DE EJERCICIO		2016-01-01	OFSCE ADMINISTRADOR
DES-HUMANO00038	**SAX SOPRANO**	**Descripción: SAX SOPRANO, MODELO: 6433L AL SERVICIO DE LA BANDA MUNICIPAL., Autor: SIN AUTOR**		
010009	ALTA POR APERTURA DE EJERCICIO		2016-01-01	OFSCE ADMINISTRADOR
DES-HUMANO00039	**SAX SOPRANO**	**Descripción: SAX SOPRANO, MODELO: 64332 AL SERVICIO DE LA BANDA MUNICIPAL., Autor: SIN AUTOR**		
010009	ALTA POR APERTURA DE EJERCICIO		2016-01-01	OFSCE ADMINISTRADOR
DES-HUMANO00053	**TROMPETA**	**Descripción: TROMPETA, MODELO: 4TR13355E AL SERVICIO DE LA BANDA MUNICIPAL., Autor: SIN AUTOR**		
010009	ALTA POR APERTURA DE EJERCICIO		2016-01-01	OFSCE ADMINISTRADOR
DES-HUMANO00054	**TROMPETA**	**Descripción: TROMPETA, MODELO: 4TR13355E S/T070 AL SERVICIO DE LA BANDA MUNICIPAL., Autor: SIN AUTOR**		
010009	ALTA POR APERTURA DE EJERCICIO		2016-01-01	OFSCE ADMINISTRADOR
DES-HUMANO00055	**TROMPETA**	**Descripción: TROMPETA, MODELO: 4TR13355E S/T069 AL SERVICIO DE LA BANDA MUNICIPAL., Autor: SIN AUTOR**		
010009	ALTA POR APERTURA DE EJERCICIO		2016-01-01	OFSCE ADMINISTRADOR
DES-HUMANO00056	**TROMPETA**	**Descripción: TROMPETA, MODELO: 4TR13355E S/T272 AL SERVICIO DE LA BANDA MUNICIPAL., Autor: SIN AUTOR**		
010009	ALTA POR APERTURA DE EJERCICIO		2016-01-01	OFSCE ADMINISTRADOR
DES-HUMANO00057	**TROMBON**	**Descripción: TROMBON, MODELO: CNRB005 AL SERVICIO DE LA BANDA MUNICIPAL., Autor: SIN AUTOR**		
010009	ALTA POR APERTURA DE EJERCICIO		2016-01-01	OFSCE ADMINISTRADOR
DES-HUMANO00058	**TROMBON**	**Descripción: TROMBON, MODELO: CNRB005 AL SERVICIO DE LA BANDA MUNICIPAL., Autor: SIN AUTOR**		
010009	ALTA POR APERTURA DE EJERCICIO		2016-01-01	OFSCE ADMINISTRADOR
DES-HUMANO00059	**TROMBON**	**Descripción: TROMBON, MODELO: CNRB005 AL SERVICIO DE LA BANDA MUNICIPAL., Autor: SIN AUTOR**		
010009	ALTA POR APERTURA DE EJERCICIO		2016-01-01	OFSCE ADMINISTRADOR
DES-HUMANO00060	**TROMBON**	**Descripción: TROMBON, MODELO: CNRB005 AL SERVICIO DE LA BANDA MUNICIPAL., Autor: SIN AUTOR**		
010009	ALTA POR APERTURA DE EJERCICIO		2016-01-01	OFSCE ADMINISTRADOR
DIRCULTURA00001	**ARCHIVERO**	**Marca: SIN MARCA, Modelo: GNO-508, Serie: SIN SERIE, Material: FORMAICA**		
010006	ALTA POR APERTURA DE EJERCICIO		2016-01-01	OFSCE ADMINISTRADOR

COMITÁN DE DOMÍNGUEZ

HISTORIAL DE MOVIMIENTOS POR AREA DE ADSCRIPCION

Fecha Impresión: 05 / 05 / 2017
Página: 7 / 386

NUM. INVENTARIO / NUM. MOVTO.	DESCRIPCION DEL BIEN / DESCRIPCION DEL MOVIMIENTO	CARACTERISTICAS GENERALES DEL BIEN / RESGUARDANTE	FECHA APLIC.	USUARIO QUE REALIZÓ MOV.
DIRCULTURA00002	**ARCHIVERO**	**Marca: SIN MARCA, Modelo: GNO-508, Serie: SIN SERIE, Material: FORMAICA**		
010006	ALTA POR APERTURA DE EJERCICIO		2016-01-01	OFSCE ADMINISTRADOR
DIRCULTURA00003	**ARCHIVERO**	**Marca: SIN MARCA, Modelo: GNO-508, Serie: SIN SERIE, Material: FORMAICA**		
010006	ALTA POR APERTURA DE EJERCICIO		2016-01-01	OFSCE ADMINISTRADOR
DIRCULTURA00005	**COMPUTADORA PERSONAL**	**Marca: HP, Modelo: GH-22601A, Serie: 5CD24600JZ, Material: PLASTICO Y VIDRIO**		
010006	ALTA POR APERTURA DE EJERCICIO		2016-01-01	OFSCE ADMINISTRADOR
DIRCULTURA00007	**PROYECTOR**	**Marca: EPSON, Modelo: POWERLITE WII+, Serie: PUMK2900567, Material: PLASTICO Y VIDRIO**		
010006	ALTA POR APERTURA DE EJERCICIO		2016-01-01	OFSCE ADMINISTRADOR
DIRCULTURA00008	**CAMARA DE VIDEO**	**Marca: SONY, Modelo: HDR-CX190, Serie: 1967272, Material: PLASTICO**		
010006	ALTA POR APERTURA DE EJERCICIO		2016-01-01	OFSCE ADMINISTRADOR
DIRCULTURA00009	**ESCRITORIO**	**Marca: SIN MARCA, Modelo: GNO-580, Serie: SIN SERIE, Material: FORMAICA**		
010006	ALTA POR APERTURA DE EJERCICIO		2016-01-01	OFSCE ADMINISTRADOR
DIRCULTURA00022	**ESCRITORIO**	**Marca: SIN MARCA, Modelo: GNO-526, Serie: SIN SERIE, Material: FORMAICA**		
010006	ALTA POR APERTURA DE EJERCICIO		2016-01-01	OFSCE ADMINISTRADOR
DIRCULTURA00023	**ESCRITORIO**	**Marca: SIN MARCA, Modelo: GNO-526, Serie: SIN SERIE, Material: FORMAICA**		
010006	ALTA POR APERTURA DE EJERCICIO		2016-01-01	OFSCE ADMINISTRADOR
DIRCULTURA00024	**ESCRITORIO**	**Marca: SIN MARCA, Modelo: GNO-526, Serie: SIN SERIE, Material: FORMAICA**		
010006	ALTA POR APERTURA DE EJERCICIO		2016-01-01	OFSCE ADMINISTRADOR
DIRCULTURA00025	**ESCRITORIO**	**Marca: SIN MARCA, Modelo: GNO-526, Serie: SIN SERIE, Material: FORMAICA**		
010006	ALTA POR APERTURA DE EJERCICIO		2016-01-01	OFSCE ADMINISTRADOR
DIRCULTURA00026	**ESCRITORIO**	**Marca: SIN MARCA, Modelo: GNO-526, Serie: SIN SERIE, Material: FORMAICA**		
010006	ALTA POR APERTURA DE EJERCICIO		2016-01-01	OFSCE ADMINISTRADOR
DIRCULTURA00027	**ESCRITORIO**	**Marca: SIN MARCA, Modelo: GNO-526, Serie: SIN SERIE, Material: FORMAICA**		
010006	ALTA POR APERTURA DE EJERCICIO		2016-01-01	OFSCE ADMINISTRADOR

COMITÁN DE DOMÍNGUEZ

HISTORIAL DE MOVIMIENTOS POR AREA DE ADSCRIPCION

Fecha Impresión: 05 / 05 / 2017
Página: 8 / 386

NUM. INVENTARIO / NUM. MOVTO.	DESCRIPCION DEL BIEN / DESCRIPCION DEL MOVIMIENTO	CARACTERISTICAS GENERALES DEL BIEN / RESGUARDANTE	FECHA APLIC.	USUARIO QUE REALIZÓ MOV.
DIRCULTURA00028	**ESCRITORIO**	**Marca: SIN MARCA, Modelo: GNO-526, Serie: SIN SERIE, Material: FORMAICA**		
010006	ALTA POR APERTURA DE EJERCICIO		2016-01-01	OFSCE ADMINISTRADOR
DIRCULTURA00029	**ESCRITORIO**	**Marca: SIN MARCA, Modelo: GNN1-ESP281112A, Serie: SIN SERIE, Material: FORMAICA**		
010006	ALTA POR APERTURA DE EJERCICIO		2016-01-01	OFSCE ADMINISTRADOR
DIRCULTURA00031	**SOFA**	**Marca: SIN MARCA, Modelo: GNN-SO2, Serie: SIN SERIE, Material: MADERA Y TELA**		
010006	ALTA POR APERTURA DE EJERCICIO		2016-01-01	OFSCE ADMINISTRADOR
DIRCULTURA00032	**COMPUTADORA DE ESCRITORIO**	**Marca: LANIX, Modelo: TITAN HX4210, Serie: 419360000000000123, Material: PLASTICO Y VIDRIO**		
010006	ALTA POR APERTURA DE EJERCICIO		2016-01-01	OFSCE ADMINISTRADOR
DIRCULTURA00033	**COMPUTADORA DE ESCRITORIO**	**Marca: LANIX, Modelo: TITAN HX4210, Serie: 419360000000000091, Material: PLASTICO Y VIDRIO**		
010006	ALTA POR APERTURA DE EJERCICIO		2016-01-01	OFSCE ADMINISTRADOR
DIRCULTURA00036	**IMPRESORA**	**Marca: BROTHER, Modelo: HL-2135W, Serie: U63329K2N269913, Material: PLASTICO**		
010006	ALTA POR APERTURA DE EJERCICIO		2016-01-01	OFSCE ADMINISTRADOR
DIRCULTURA00037	**BAJO**	**Descripción: BAJO ELECTRONICO DE 4 CUERDAS, MARCA: YAMAHA, MODELO: RBX-170 CON FUNDA: NEGRA AL SERVICIO DI**		
010009	ALTA POR APERTURA DE EJERCICIO		2016-01-01	OFSCE ADMINISTRADOR
EVENTOSESP00107	**CONGAS**	**Descripción: CONGAS AL SERVICIO DE LA MARIMBA MUNICIPAL., Autor: SIN AUTOR**		
010009	ALTA POR APERTURA DE EJERCICIO		2016-01-01	OFSCE ADMINISTRADOR
LOGISTICA-00004	**CONSOLA**	**Marca: YAMAHA, Modelo: EMX512C5, Serie: VTCQL01083, Material: ALUMINIO Y PLASTICO**		
010006	ALTA POR APERTURA DE EJERCICIO		2016-01-01	OFSCE ADMINISTRADOR
SEC-PARTIC00007	**MAQUINA DE ESCRIBIR**	**Marca: IBM, Modelo: 6787, Serie: 11RC965, Material: METAL Y PLASTICO**		
010006	ALTA POR APERTURA DE EJERCICIO		2016-01-01	OFSCE ADMINISTRADOR
TEATRO----00022	**COMPUTADORA DE ESCRITORIO**	**Marca: LANIX, Modelo: TITAN HX4210, Serie: 419360000000000080, Material: PLASTICO Y VIDRIO**		
010006	ALTA POR APERTURA DE EJERCICIO		2016-01-01	OFSCE ADMINISTRADOR
TEATRO----00197	**COMPUTADORA DE ESCRITORIO**	**Marca: ALASKA, Modelo: SIN MODELO, Serie: 305001404501361598810955120 1, Material: PLASTICO Y VIDRIO**		

COMITÁN DE DOMÍNGUEZ

HISTORIAL DE MOVIMIENTOS POR AREA DE ADSCRIPCION

Fecha Impresión: 05 / 05 / 2017
Página: 9 / 386

NUM. INVENTARIO / NUM. MOVTO.	DESCRIPCION DEL BIEN / DESCRIPCION DEL MOVIMIENTO	CARACTERISTICAS GENERALES DEL BIEN / RESGUARDANTE	FECHA APLIC.	USUARIO QUE REALIZÓ MOV.
010006	ALTA POR APERTURA DE EJERCICIO		2016-01-01	OFSCE ADMINISTRADOR
TEATRO----00356	**SALA**	**Marca: LERMA, Modelo: M/ CATALAN, Serie: SIN SERIE, Material: MADERA Y VINIL**		
010006	ALTA POR APERTURA DE EJERCICIO		2016-01-01	OFSCE ADMINISTRADOR
TEATRO----00357	**SALA**	**Marca: LERMA, Modelo: M/ CATALAN, Serie: SIN SERIE, Material: MADERA Y TELA**		
010006	ALTA POR APERTURA DE EJERCICIO		2016-01-01	OFSCE ADMINISTRADOR
TEATRO----00359	**CAMARA DE HUMO**	**Marca: SIN MARCA, Modelo: F100, Serie: 1SFH173001, Material: METAL Y PLASTICO**		
010006	ALTA POR APERTURA DE EJERCICIO		2016-01-01	OFSCE ADMINISTRADOR
TEATRO----00360	**AMPLIFICADOR**	**Marca: YAMAHA, Modelo: P25005, Serie: VTCNJ0135, Material: METAL Y PLASTICO**		
010006	ALTA POR APERTURA DE EJERCICIO		2016-01-01	OFSCE ADMINISTRADOR
TEATRO----00361	**AMPLIFICADOR**	**Marca: YAMAHA, Modelo: P25005, Serie: VTCNL01008, Material: METAL Y PLASTICO**		
010006	ALTA POR APERTURA DE EJERCICIO		2016-01-01	OFSCE ADMINISTRADOR
TEATRO----00363	**BAFLES**	**Marca: PEAVEY, Modelo: PR NEO 15 FG, Serie: E0982145, Material: METAL Y PLASTICO**		
010006	ALTA POR APERTURA DE EJERCICIO		2016-01-01	OFSCE ADMINISTRADOR
TEATRO----00364	**BAFLES**	**Marca: PEAVEY, Modelo: PR NEO 15 FG, Serie: E0985340, Material: METAL Y PLASTICO**		
010006	ALTA POR APERTURA DE EJERCICIO		2016-01-01	OFSCE ADMINISTRADOR
TEATRO----00367	**MICROFONO**	**Marca: SHURE, Modelo: PG14/PG30KT, Serie: SIN SERIE, Material: ALUMINIO Y PLASTICO**		
010006	ALTA POR APERTURA DE EJERCICIO		2016-01-01	OFSCE ADMINISTRADOR
TEATRO----00368	**BOCINA**	**Marca: PEAVEY, Modelo: PR15, Serie: E0504841, Material: PLASTICO**		
010006	ALTA POR APERTURA DE EJERCICIO		2016-01-01	OFSCE ADMINISTRADOR
TEATRO----00369	**BOCINA**	**Marca: PEAVEY, Modelo: PR15, Serie: E0214485, Material: PLASTICO**		
010006	ALTA POR APERTURA DE EJERCICIO		2016-01-01	OFSCE ADMINISTRADOR

SOLO PATRIMONIO (MENOR A 35 SALARIOS MINIMOS VIGENTES)

ARTEYCULT-00022	**PEDESTAL**	**Marca: MITZU, Modelo: TR/1010, Serie: SIN SERIE, Material: METAL Y PLASTICO**

COMITÁN DE DOMÍNGUEZ

HISTORIAL DE MOVIMIENTOS POR AREA DE ADSCRIPCION

Fecha Impresión: 05 / 05 / 2017
Página: 10 / 386

NUM. INVENTARIO / NUM. MOVTO.	DESCRIPCION DEL BIEN / DESCRIPCION DEL MOVIMIENTO	CARACTERISTICAS GENERALES DEL BIEN / RESGUARDANTE	FECHA APLIC.	USUARIO QUE REALIZÓ MOV.
010005	ALTA POR APERTURA DE EJERCICIO		2016-01-01	OFSCE ADMINISTRADOR
ARTEYCULT-00023	**PEDESTAL**	**Marca: MC, Modelo: MS-6606B, Serie: SIN SERIE, Material: METAL Y PLASTICO**		
010005	ALTA POR APERTURA DE EJERCICIO		2016-01-01	OFSCE ADMINISTRADOR
B-ABELARDO00001	**MESA**	**Marca: BECASA, Modelo: SIN MODELO, Serie: SIN SERIE, Material: MADERA**		
010005	ALTA POR APERTURA DE EJERCICIO		2016-01-01	OFSCE ADMINISTRADOR
B-ABELARDO00002	**MESA**	**Marca: BECASA, Modelo: SIN MODELO, Serie: SIN SERIE, Material: MADERA**		
010005	ALTA POR APERTURA DE EJERCICIO		2016-01-01	OFSCE ADMINISTRADOR
B-ABELARDO00003	**MESA**	**Marca: BECASA, Modelo: SIN MODELO, Serie: SIN SERIE, Material: MADERA**		
010005	ALTA POR APERTURA DE EJERCICIO		2016-01-01	OFSCE ADMINISTRADOR
B-ABELARDO00004	**SILLA**	**Marca: BECASA, Modelo: SIN MODELO, Serie: SIN SERIE, Material: MADERA**		
010005	ALTA POR APERTURA DE EJERCICIO		2016-01-01	OFSCE ADMINISTRADOR
B-ABELARDO00005	**SILLA**	**Marca: BECASA, Modelo: SIN MODELO, Serie: SIN SERIE, Material: MADERA**		
010005	ALTA POR APERTURA DE EJERCICIO		2016-01-01	OFSCE ADMINISTRADOR
B-ABELARDO00006	**MESA**	**Marca: BECASA, Modelo: SIN MODELO, Serie: SIN SERIE, Material: MADERA**		
010005	ALTA POR APERTURA DE EJERCICIO		2016-01-01	OFSCE ADMINISTRADOR
B-ABELARDO00007	**SILLA**	**Marca: BECASA, Modelo: SIN MODELO, Serie: SIN SERIE, Material: MADERA**		
010005	ALTA POR APERTURA DE EJERCICIO		2016-01-01	OFSCE ADMINISTRADOR
B-ABELARDO00008	**ESCRITORIO**	**Marca: COMANDER, Modelo: SIN MODELO, Serie: SIN SERIE, Material: METAL**		
010005	ALTA POR APERTURA DE EJERCICIO		2016-01-01	OFSCE ADMINISTRADOR
B-ABELARDO00009	**MESA**	**Marca: SIN MARCA, Modelo: SIN MODELO, Serie: SIN SERIE, Material: METAL**		
010005	ALTA POR APERTURA DE EJERCICIO		2016-01-01	OFSCE ADMINISTRADOR
B-ABELARDO00010	**MESA**	**Marca: SIN MARCA, Modelo: SIN MODELO, Serie: SIN SERIE, Material: METAL**		
010005	ALTA POR APERTURA DE EJERCICIO		2016-01-01	OFSCE ADMINISTRADOR

COMITÁN DE DOMÍNGUEZ

HISTORIAL DE MOVIMIENTOS POR AREA DE ADSCRIPCION

Fecha Impresión: 05 / 05 / 2017
Página: 11 / 386

NUM. INVENTARIO / NUM. MOVTO.	DESCRIPCION DEL BIEN / DESCRIPCION DEL MOVIMIENTO	CARACTERISTICAS GENERALES DEL BIEN / RESGUARDANTE	FECHA APLIC.	USUARIO QUE REALIZÓ MOV.
B-ABELARDO00011	**MESA**	**Marca: SIN MARCA, Modelo: SIN MODELO, Serie: SIN SERIE, Material: METAL**		
010005	ALTA POR APERTURA DE EJERCICIO		2016-01-01	OFSCE ADMINISTRADOR
B-ABELARDO00012	**MAQUINA DE ESCRIBIR**	**Marca: OLIVETI, Modelo: SIN MODELO, Serie: SIN SERIE, Material: METAL**		
010005	ALTA POR APERTURA DE EJERCICIO		2016-01-01	OFSCE ADMINISTRADOR
B-ABELARDO00013	**ARCHIVERO**	**Marca: SIN MARCA, Modelo: SIN MODELO, Serie: SIN SERIE, Material: METAL**		
010005	ALTA POR APERTURA DE EJERCICIO		2016-01-01	OFSCE ADMINISTRADOR
B-ABELARDO00014	**TARJETERO BIBLIOGRAFICO**	**Marca: SIN MARCA, Modelo: SIN MODELO, Serie: SIN SERIE, Material: METAL**		
010005	ALTA POR APERTURA DE EJERCICIO		2016-01-01	OFSCE ADMINISTRADOR
B-ABELARDO00015	**MESA**	**Marca: SIN MARCA, Modelo: SIN MODELO, Serie: SIN SERIE, Material: MADERA**		
010005	ALTA POR APERTURA DE EJERCICIO		2016-01-01	OFSCE ADMINISTRADOR
B-ABELARDO00016	**ESTANTE**	**Marca: SIN MARCA, Modelo: SIN MODELO, Serie: SIN SERIE, Material: METAL**		
010005	ALTA POR APERTURA DE EJERCICIO		2016-01-01	OFSCE ADMINISTRADOR
B-ABELARDO00017	**ESTANTE**	**Marca: SIN MARCA, Modelo: SIN MODELO, Serie: SIN SERIE, Material: METAL**		
010005	ALTA POR APERTURA DE EJERCICIO		2016-01-01	OFSCE ADMINISTRADOR
B-ABELARDO00018	**PORTA LIBROS**	**Marca: SIN MARCA, Modelo: SIN MODELO, Serie: SIN SERIE, Material: METAL**		
010005	ALTA POR APERTURA DE EJERCICIO		2016-01-01	OFSCE ADMINISTRADOR
BIB-EFRAIN00001	**ESTANTE**	**Marca: SIN MARCA, Modelo: SIN MODELO, Serie: SIN SERIE, Material: METAL**		
010005	ALTA POR APERTURA DE EJERCICIO		2016-01-01	OFSCE ADMINISTRADOR
BIB-EFRAIN00002	**MESA**	**Marca: SIN MARCA, Modelo: SIN MODELO, Serie: SIN SERIE, Material: MADERA**		
010005	ALTA POR APERTURA DE EJERCICIO		2016-01-01	OFSCE ADMINISTRADOR
BIB-EFRAIN00003	**SILLA**	**Marca: BECASA, Modelo: SIN MODELO, Serie: SIN SERIE, Material: MADERA**		
010005	ALTA POR APERTURA DE EJERCICIO		2016-01-01	OFSCE ADMINISTRADOR
BIB-EFRAIN00004	**SILLA**	**Marca: BECASA, Modelo: SIN MODELO, Serie: SIN SERIE, Material: MADERA**		
010005	ALTA POR APERTURA DE EJERCICIO		2016-01-01	OFSCE ADMINISTRADOR

COMITÁN DE DOMÍNGUEZ

HISTORIAL DE MOVIMIENTOS POR AREA DE ADSCRIPCION

Fecha Impresión: 05 / 05 / 2017
Página: 12 / 386

NUM. INVENTARIO / NUM. MOVTO.	DESCRIPCION DEL BIEN / DESCRIPCION DEL MOVIMIENTO	CARACTERISTICAS GENERALES DEL BIEN / RESGUARDANTE	FECHA APLIC.	USUARIO QUE REALIZÓ MOV.
BIB-EFRAIN00005	**SILLA**	**Marca: BECASA, Modelo: SIN MODELO, Serie: SIN SERIE, Material: MADERA**		
010005	ALTA POR APERTURA DE EJERCICIO		2016-01-01	OFSCE ADMINISTRADOR
BIB-EFRAIN00006	**MESA**	**Marca: SIN MARCA, Modelo: SIN MODELO, Serie: SIN SERIE, Material: MADERA**		
010005	ALTA POR APERTURA DE EJERCICIO		2016-01-01	OFSCE ADMINISTRADOR
BIB-EFRAIN00007	**MESA**	**Marca: SIN MARCA, Modelo: SIN MODELO, Serie: SIN SERIE, Material: MADERA**		
010005	ALTA POR APERTURA DE EJERCICIO		2016-01-01	OFSCE ADMINISTRADOR
BIB-EFRAIN00008	**MESA**	**Marca: SIN MARCA, Modelo: SIN MODELO, Serie: SIN SERIE, Material: MADERA**		
010005	ALTA POR APERTURA DE EJERCICIO		2016-01-01	OFSCE ADMINISTRADOR
BIB-EFRAIN00009	**MESA**	**Marca: SIN MARCA, Modelo: SIN MODELO, Serie: SINS, Material: MADERA**		
010005	ALTA POR APERTURA DE EJERCICIO		2016-01-01	OFSCE ADMINISTRADOR
BIB-EFRAIN00010	**TARJETERO BIBLIOGRAFICO**	**Marca: SIN MARCA, Modelo: SIN MODELO, Serie: SIN SERIE, Material: METAL**		
010005	ALTA POR APERTURA DE EJERCICIO		2016-01-01	OFSCE ADMINISTRADOR
BIB-EFRAIN00011	**MESA**	**Marca: SIN MARCA, Modelo: SIN MODELO, Serie: SIN SERIE, Material: MADERA**		
010005	ALTA POR APERTURA DE EJERCICIO		2016-01-01	OFSCE ADMINISTRADOR
BIB-EFRAIN00012	**SILLA**	**Marca: SIN MARCA, Modelo: SIN MODELO, Serie: SIN SERIE, Material: MADERA**		
010005	ALTA POR APERTURA DE EJERCICIO		2016-01-01	OFSCE ADMINISTRADOR
BIB-EFRAIN00013	**MESA**	**Marca: SIN MARCA, Modelo: SIN MODELO, Serie: SIN SERIE, Material: MADERA**		
010005	ALTA POR APERTURA DE EJERCICIO		2016-01-01	OFSCE ADMINISTRADOR
BIB-EFRAIN00014	**PORTA LIBROS**	**Marca: SIN MARCA, Modelo: SIN MODELO, Serie: SIN SERIE, Material: METAL**		
010005	ALTA POR APERTURA DE EJERCICIO		2016-01-01	OFSCE ADMINISTRADOR
BIB-EFRAIN00015	**JUEGOS EDUCACIONALES**	**Marca: SIIN MARCA, Modelo: SIN MODELO, Serie: SIN SERIE, Material: PLASTICO**		
010005	ALTA POR APERTURA DE EJERCICIO		2016-01-01	OFSCE ADMINISTRADOR
BIBLIOMPAL00001	**ESTANTE**	**Marca: SIN MARCA, Modelo: SIN MODELO, Serie: SIN SERIE, Material: METAL**		

COMITÁN DE DOMÍNGUEZ
HISTORIAL DE MOVIMIENTOS POR AREA DE ADSCRIPCION

Fecha Impresión: 05 / 05 / 2017
Página: 13 / 386

NUM. INVENTARIO / NUM. MOVTO.	DESCRIPCION DEL BIEN / DESCRIPCION DEL MOVIMIENTO	CARACTERISTICAS GENERALES DEL BIEN: RESGUARDANTE	FECHA APLIC.	USUARIO QUE REALIZÓ MOV.
010006	ALTA POR APERTURA DE EJERCICIO		2016-01-01	OFSCE ADMINISTRADOR
BIBLIOMPAL00002	**PAPELERO**	**Marca: IBARRA, Modelo: NORMAL, Serie: SIN SERIE, Material: METAL**		
010006	ALTA POR APERTURA DE EJERCICIO		2016-01-01	OFSCE ADMINISTRADOR
BIBLIOMPAL00003	**SILLA**	**Marca: SIN MARCA, Modelo: SIN MODELO, Serie: SIN SERIE, Material: MADERA**		
010006	ALTA POR APERTURA DE EJERCICIO		2016-01-01	OFSCE ADMINISTRADOR
BIBLIOMPAL00004	**ESTANTE**	**Marca: SIN MARCA, Modelo: SIN MODELO, Serie: SIN SERIE, Material: METAL**		
010006	ALTA POR APERTURA DE EJERCICIO		2016-01-01	OFSCE ADMINISTRADOR
BIBLIOMPAL00005	**PORTA LIBROS**	**Marca: SIN MARCA, Modelo: SIN MODELO, Serie: SIN SERIE, Material: METAL**		
010006	ALTA POR APERTURA DE EJERCICIO		2016-01-01	OFSCE ADMINISTRADOR
BIBLIOMPAL00006	**PORTA LIBROS**	**Marca: SIN MARCA, Modelo: SIN MODELO, Serie: SIN SERIE, Material: METAL**		
010006	ALTA POR APERTURA DE EJERCICIO		2016-01-01	OFSCE ADMINISTRADOR
BIBLIOMPAL00007	**MESA**	**Marca: BECASA, Modelo: SIN MODELO, Serie: SIN SERIE, Material: MADERA**		
010006	ALTA POR APERTURA DE EJERCICIO		2016-01-01	OFSCE ADMINISTRADOR
BIBLIOMPAL00008	**SILLA**	**Marca: BECASA, Modelo: SIN MODELO, Serie: SIN SERIE, Material: MADERA**		
010006	ALTA POR APERTURA DE EJERCICIO		2016-01-01	OFSCE ADMINISTRADOR
BIBLIOMPAL00009	**MESA**	**Marca: BECASA, Modelo: SIN MODELO, Serie: SIN SERIE, Material: MADERA**		
010006	ALTA POR APERTURA DE EJERCICIO		2016-01-01	OFSCE ADMINISTRADOR
BIBLIOMPAL00010	**ESCRITORIO**	**Marca: COMANDER, Modelo: SIN MODELO, Serie: SIN SERIE, Material: METAL**		
010006	ALTA POR APERTURA DE EJERCICIO		2016-01-01	OFSCE ADMINISTRADOR
BIBLIOMPAL00011	**ESCRITORIO**	**Marca: COMANDER, Modelo: SIN MODELO, Serie: SIN SERIE, Material: METAL**		
010006	ALTA POR APERTURA DE EJERCICIO		2016-01-01	OFSCE ADMINISTRADOR
BIBLIOMPAL00012	**ESCRITORIO**	**Marca: BECASA, Modelo: SIN MODELO, Serie: SIN SERIE, Material: MADERA**		
010006	ALTA POR APERTURA DE EJERCICIO		2016-01-01	OFSCE ADMINISTRADOR

COMITÁN DE DOMÍNGUEZ

HISTORIAL DE MOVIMIENTOS POR AREA DE ADSCRIPCION

NUM. INVENTARIO / NUM. MOVTO.	DESCRIPCION DEL BIEN / DESCRIPCION DEL MOVIMIENTO	CARACTERISTICAS GENERALES DEL BIEN / RESGUARDANTE	FECHA APLIC.	USUARIO QUE REALIZÓ MOV.
BIBLIOMPAL00013	**ESCRITORIO**	**Marca: BECASA, Modelo: SIN MODELO, Serie: SIN SERIE, Material: MADERA**		
010006	ALTA POR APERTURA DE EJERCICIO		2016-01-01	OFSCE ADMINISTRADOR
BIBLIOMPAL00014	**ESCRITORIO**	**Marca: BECASA, Modelo: SIN MODELO, Serie: SIN SERIE, Material: MADERA**		
010006	ALTA POR APERTURA DE EJERCICIO		2016-01-01	OFSCE ADMINISTRADOR
BIBLIOMPAL00016	**CARRO TRANSPORTADOR DE LIBROS**	**Marca: SIN MARCA, Modelo: SIN MODELO, Serie: SIN SERIE, Placas: SIN PLACA, Num.Econ.: S/N**		
010011	ALTA POR APERTURA DE EJERCICIO		2016-01-01	OFSCE ADMINISTRADOR
BIBLIOMPAL00018	**MESA**	**Marca: SIN MARCA, Modelo: SIN MODELO, Serie: SIN SERIE, Material: MADERA**		
010006	ALTA POR APERTURA DE EJERCICIO		2016-01-01	OFSCE ADMINISTRADOR
BIBLIOMPAL00019	**TARJETERO BIBLIOGRAFICO**	**Marca: SIN MARCA, Modelo: SIN MODELO, Serie: SIN SERIE, Material: METAL**		
010006	ALTA POR APERTURA DE EJERCICIO		2016-01-01	OFSCE ADMINISTRADOR
BIBLIOMPAL00020	**ASTA**	**Descripción: ASTA PARA BANDERA AL SERVICIO DE LA BIBLIOTECA MUNICIPAL., Autor: SIN AUTOR**		
010009	ALTA POR APERTURA DE EJERCICIO		2016-01-01	OFSCE ADMINISTRADOR
BIBLIOMPAL00021	**NICHO O GUARDA BANDERA**	**Descripción: PORTA BANDERA EN VINIL, COLOR: NEGRO AL SERVICIO DE LA BIBLIOTECA MUNICIPAL., Autor: SIN AUTOR**		
010009	ALTA POR APERTURA DE EJERCICIO		2016-01-01	OFSCE ADMINISTRADOR
BIBLIOMPAL00022	**MAQUINA DE ESCRIBIR**	**Marca: OLYMPIA, Modelo: SG-3, Serie: MB-5533815, Material: METAL**		
010006	ALTA POR APERTURA DE EJERCICIO		2016-01-01	OFSCE ADMINISTRADOR
BIBLIOMPAL00023	**ARCHIVERO**	**Marca: SIN MARCA, Modelo: SIN MODELO, Serie: SIN SERIE, Material: METAL**		
010006	ALTA POR APERTURA DE EJERCICIO		2016-01-01	OFSCE ADMINISTRADOR
BIBLIOMPAL00024	**ARCHIVERO**	**Marca: SIN MARCA, Modelo: SIN MODELO, Serie: SIN SERIE, Material: METAL**		
010006	ALTA POR APERTURA DE EJERCICIO		2016-01-01	OFSCE ADMINISTRADOR
BIBLIOMPAL00025	**BOTIQUIN**	**Marca: SIN MARCA, Modelo: SIN MODELO, Serie: SIN SERIE, Material: METAL**		
010006	ALTA POR APERTURA DE EJERCICIO		2016-01-01	OFSCE ADMINISTRADOR
BIBLIOMPAL00026	**BANDERA**	**Descripción: BANDERA NACIONAL DE 5X2 MTS. AL SERVICIO DE LA BIBLIOTECA MUNICIPAL., Autor: SIN AUTOR**		
010009	ALTA POR APERTURA DE EJERCICIO		2016-01-01	OFSCE ADMINISTRADOR

COMITÁN DE DOMÍNGUEZ

HISTORIAL DE MOVIMIENTOS POR AREA DE ADSCRIPCION

Fecha Impresión: 05 / 05 / 2017
Página: 15 / 386

NUM. INVENTARIO / NUM. MOVTO.	DESCRIPCION DEL BIEN / DESCRIPCION DEL MOVIMIENTO	CARACTERISTICAS GENERALES DEL BIEN / RESGUARDANTE	FECHA APLIC.	USUARIO QUE REALIZÓ MOV.
BIBLIOMPAL00027	**MESA**	**Marca: PRINTAFORM, Modelo: SIN MODELO, Serie: SIN SERIE, Material: MADERA**		
010006	ALTA POR APERTURA DE EJERCICIO		2016-01-01	OFSCE ADMINISTRADOR
BIBLIOMPAL00028	**PAPELERO**	**Marca: SIN MARCA, Modelo: SIN MODELO, Serie: SIN SERIE, Material: METAL**		
010006	ALTA POR APERTURA DE EJERCICIO		2016-01-01	OFSCE ADMINISTRADOR
BIBLIOMPAL00029	**SILLA**	**Marca: BECA, Modelo: SIN MODELO, Serie: SIN SERIE, Material: MADERA**		
010006	ALTA POR APERTURA DE EJERCICIO		2016-01-01	OFSCE ADMINISTRADOR
BIBLIOMPAL00030	**SILLA**	**Marca: BECA, Modelo: SIN MODELO, Serie: SIN SERIE, Material: MADERA**		
010006	ALTA POR APERTURA DE EJERCICIO		2016-01-01	OFSCE ADMINISTRADOR
BIBLIOMPAL00035	**ARCO PARA CEGUETA**	**Marca: SIN MARCA, Modelo: SIN MODELO, Serie: SIN SERIE, Material: METAL**		
010006	ALTA POR APERTURA DE EJERCICIO		2016-01-01	OFSCE ADMINISTRADOR
BIBLIOMPAL00036	**MARTILLOS**	**Marca: SIN MARCA, Modelo: SIN MODELO, Serie: SIN SERIE, Material: METAL**		
010006	ALTA POR APERTURA DE EJERCICIO		2016-01-01	OFSCE ADMINISTRADOR
BIBLIOMPAL00037	**MESA**	**Marca: SIN MARCA, Modelo: SIN MODELO, Serie: SIN SERIE, Material: METAL**		
010006	ALTA POR APERTURA DE EJERCICIO		2016-01-01	OFSCE ADMINISTRADOR
BIBLIOMPAL00038	**ESCRITORIO**	**Marca: SIN MARCA, Modelo: SIN MODELO, Serie: SIN SERIE, Material: METAL**		
010006	ALTA POR APERTURA DE EJERCICIO		2016-01-01	OFSCE ADMINISTRADOR
BIBLIOMPAL00040	**GUILLOTINA**	**Marca: SIN MARCA, Modelo: SIN MODELO, Serie: SIN SERIE, Material: METAL**		
010006	ALTA POR APERTURA DE EJERCICIO		2016-01-01	OFSCE ADMINISTRADOR
BIBLIOMPAL00042	**COMPUTADORA DE ESCRITORIO**	**Marca: COMPAQ, Modelo: SIN MODELO, Serie: 3D0AFA32B17B, Material: PLASTICO Y VIDRIO**		
010006	ALTA POR APERTURA DE EJERCICIO		2016-01-01	OFSCE ADMINISTRADOR
BIBLIOMPAL00070	**SILLA**	**Marca: GENOVA, Modelo: SIN MODELO, Serie: SIN SERIE, Material: METAL Y TELA**		
010006	ALTA POR APERTURA DE EJERCICIO		2016-01-01	OFSCE ADMINISTRADOR
BIB-YALUMA00001	**BANCO**	**Marca: SIN MARCA, Modelo: SIN MODELO, Serie: SIN SERIE, Material: METAL**		

COMITÁN DE DOMÍNGUEZ

HISTORIAL DE MOVIMIENTOS POR AREA DE ADSCRIPCION

Fecha Impresión: 05 / 05 / 2017
Página: 16 / 386

NUM. INVENTARIO / NUM. MOVTO.	DESCRIPCION DEL BIEN / DESCRIPCION DEL MOVIMIENTO	CARACTERISTICAS GENERALES DEL BIEN: RESGUARDANTE	FECHA APLIC.	USUARIO QUE REALIZÓ MOV.
010005	ALTA POR APERTURA DE EJERCICIO		2016-01-01	OFSCE ADMINISTRADOR
BIB-YALUMA00002	**SILLA**	**Marca: BECA, Modelo: SIN MODELO, Serie: SIN SERIE, Material: MADERA**		
010005	ALTA POR APERTURA DE EJERCICIO		2016-01-01	OFSCE ADMINISTRADOR
BIB-YALUMA00003	**SILLA**	**Marca: BECA, Modelo: SIN MODELO, Serie: SIN SERIE, Material: MADERA**		
010005	ALTA POR APERTURA DE EJERCICIO		2016-01-01	OFSCE ADMINISTRADOR
BIB-YALUMA00004	**SILLA**	**Marca: BECA, Modelo: SIN MODELO, Serie: SIN SERIE, Material: MADERA**		
010005	ALTA POR APERTURA DE EJERCICIO		2016-01-01	OFSCE ADMINISTRADOR
BIB-YALUMA00005	**SILLA**	**Marca: BECA, Modelo: SIN MODELO, Serie: SIN SERIE, Material: MADERA**		
010005	ALTA POR APERTURA DE EJERCICIO		2016-01-01	OFSCE ADMINISTRADOR
BIB-YALUMA00006	**SILLA**	**Marca: BECA, Modelo: SIN MODELO, Serie: SIN SERIE, Material: MADERA**		
010005	ALTA POR APERTURA DE EJERCICIO		2016-01-01	OFSCE ADMINISTRADOR
BIB-YALUMA00007	**SILLA**	**Marca: BECA, Modelo: SIN MODELO, Serie: SIN SERIE, Material: MADERA**		
010005	ALTA POR APERTURA DE EJERCICIO		2016-01-01	OFSCE ADMINISTRADOR
BIB-YALUMA00008	**SILLA**	**Marca: SIN MARCA, Modelo: SIN MODELO, Serie: SIN SERIE, Material: MADERA**		
010005	ALTA POR APERTURA DE EJERCICIO		2016-01-01	OFSCE ADMINISTRADOR
BIB-YALUMA00009	**SILLA**	**Marca: SIN MARCA, Modelo: SIN MODELO, Serie: SIN SERIE, Material: MADERA**		
010005	ALTA POR APERTURA DE EJERCICIO		2016-01-01	OFSCE ADMINISTRADOR
BIB-YALUMA00010	**SILLA**	**Marca: SIN MARCA, Modelo: SIN MODELO, Serie: SIN SERIE, Material: MADERA**		
010005	ALTA POR APERTURA DE EJERCICIO		2016-01-01	OFSCE ADMINISTRADOR
BIB-YALUMA00011	**MESA**	**Marca: SIN MARCA, Modelo: SIN MODELO, Serie: SIN SERIE, Material: METAL**		
010005	ALTA POR APERTURA DE EJERCICIO		2016-01-01	OFSCE ADMINISTRADOR
BIB-YALUMA00012	**MESA**	**Marca: SIN MARCA, Modelo: SIN MODELO, Serie: SIN SERIE, Material: MADERA**		
010005	ALTA POR APERTURA DE EJERCICIO		2016-01-01	OFSCE ADMINISTRADOR

COMITÁN DE DOMÍNGUEZ

HISTORIAL DE MOVIMIENTOS POR AREA DE ADSCRIPCION

Fecha Impresión: 05 / 05 / 2017
Página: 17 / 386

NUM. INVENTARIO / NUM. MOVTO.	DESCRIPCION DEL BIEN / DESCRIPCION DEL MOVIMIENTO	CARACTERISTICAS GENERALES DEL BIEN / RESGUARDANTE	FECHA APLIC.	USUARIO QUE REALIZÓ MOV.
BIB-YALUMA00013	**MESA**	**Marca: SIN MARCA, Modelo: SIN MODELO, Serie: SIN SERIE, Material: MADERA**		
010005	ALTA POR APERTURA DE EJERCICIO		2016-01-01	OFSCE ADMINISTRADOR
BIB-YALUMA00014	**MESA**	**Marca: SIN MARCA, Modelo: SIN MODELO, Serie: SIN SERIE, Material: MADERA**		
010005	ALTA POR APERTURA DE EJERCICIO		2016-01-01	OFSCE ADMINISTRADOR
BIB-YALUMA00015	**ESTANTE**	**Marca: SIN MARCA, Modelo: SIN MODELO, Serie: SIN SERIE, Material: METAL**		
010005	ALTA POR APERTURA DE EJERCICIO		2016-01-01	OFSCE ADMINISTRADOR
BIB-YALUMA00016	**ESTANTE**	**Marca: SIN MARCA, Modelo: SIN MODELO, Serie: SIN SERIE, Material: METAL**		
010005	ALTA POR APERTURA DE EJERCICIO		2016-01-01	OFSCE ADMINISTRADOR
BIB-YALUMA00017	**MESA**	**Marca: SIN MARCA, Modelo: SIN MODELO, Serie: SIN SERIE, Material: MADERA**		
010005	ALTA POR APERTURA DE EJERCICIO		2016-01-01	OFSCE ADMINISTRADOR
BIB-YALUMA00018	**MESA**	**Marca: SIN MARCA, Modelo: SIN MODELO, Serie: SIN SERIE, Material: MADERA**		
010005	ALTA POR APERTURA DE EJERCICIO		2016-01-01	OFSCE ADMINISTRADOR
BIB-YALUMA00019	**MESA**	**Marca: SIN MARCA, Modelo: SIN MODELO, Serie: SIN SERIE, Material: MADERA**		
010005	ALTA POR APERTURA DE EJERCICIO		2016-01-01	OFSCE ADMINISTRADOR
BIB-YALUMA00020	**ESTANTE**	**Marca: SIN MARCA, Modelo: SIN MODELO, Serie: SIN SERIE, Material: METAL**		
010005	ALTA POR APERTURA DE EJERCICIO		2016-01-01	OFSCE ADMINISTRADOR
B-YOCNAJAB00002	**SILLA**	**Marca: SIN MARCA, Modelo: SIN MODELO, Serie: SIN SERIE, Material: MADERA**		
010005	ALTA POR APERTURA DE EJERCICIO		2016-01-01	OFSCE ADMINISTRADOR
B-YOCNAJAB00004	**ESTANTE**	**Marca: SIN MARCA, Modelo: SIN MODELO, Serie: SIN SERIE, Material: METAL**		
010005	ALTA POR APERTURA DE EJERCICIO		2016-01-01	OFSCE ADMINISTRADOR
B-YOCNAJAB00005	**SILLA**	**Marca: SIN MARCA, Modelo: SIN MODELO, Serie: SIN SERIE, Material: MADERA**		
010005	ALTA POR APERTURA DE EJERCICIO		2016-01-01	OFSCE ADMINISTRADOR
B-YOCNAJAB00006	**MESA**	**Marca: SIN MARCA, Modelo: SIN MODELO, Serie: SIN SERIE, Material: MADERA**		
010005	ALTA POR APERTURA DE EJERCICIO		2016-01-01	OFSCE ADMINISTRADOR

COMITÁN DE DOMÍNGUEZ

HISTORIAL DE MOVIMIENTOS POR AREA DE ADSCRIPCION

NUM. INVENTARIO / NUM. MOVTO.	DESCRIPCION DEL BIEN / DESCRIPCION DEL MOVIMIENTO	CARACTERISTICAS GENERALES DEL BIEN / RESGUARDANTE	FECHA APLIC.	USUARIO QUE REALIZÓ MOV.
B-YOCNAJAB00007	**SILLA**	**Marca: SIN MARCA, Modelo: SIN MODELO, Serie: SIN SERIE, Material: MADERA**		
010005	ALTA POR APERTURA DE EJERCICIO		2016-01-01	OFSCE ADMINISTRADOR
B-YOCNAJAB00008	**SILLA**	**Marca: SIN MARCA, Modelo: SIN MODELO, Serie: SIN SERIE, Material: MADERA**		
010005	ALTA POR APERTURA DE EJERCICIO		2016-01-01	OFSCE ADMINISTRADOR
B-YOCNAJAB00009	**SILLA**	**Marca: SIN MARCA, Modelo: SIN MODELO, Serie: SIN SERIE, Material: MADERA**		
010005	ALTA POR APERTURA DE EJERCICIO		2016-01-01	OFSCE ADMINISTRADOR
B-YOCNAJAB00010	**MESA**	**Marca: SIN MARCA, Modelo: SIN MODELO, Serie: SIN SERIE, Material: MADERA**		
010005	ALTA POR APERTURA DE EJERCICIO		2016-01-01	OFSCE ADMINISTRADOR
B-YOCNAJAB00011	**MESA**	**Marca: SIN MARCA, Modelo: SIN MODELO, Serie: SIN SERIE, Material: MADERA**		
010005	ALTA POR APERTURA DE EJERCICIO		2016-01-01	OFSCE ADMINISTRADOR
B-YOCNAJAB00012	**MESA**	**Marca: SIN MARCA, Modelo: SIN MODELO, Serie: SIN SERIE, Material: MADERA**		
010005	ALTA POR APERTURA DE EJERCICIO		2016-01-01	OFSCE ADMINISTRADOR
B-YOCNAJAB00013	**MESA**	**Marca: SIN MARCA, Modelo: SIN MODELO, Serie: SIN SERIE, Material: MADERA**		
010005	ALTA POR APERTURA DE EJERCICIO		2016-01-01	OFSCE ADMINISTRADOR
B-YOCNAJAB00014	**MESA**	**Marca: SIN MARCA, Modelo: SIN MODELO, Serie: SIN SERIE, Material: MADERA**		
010005	ALTA POR APERTURA DE EJERCICIO		2016-01-01	OFSCE ADMINISTRADOR
B-YOCNAJAB00015	**MESA**	**Marca: SIN MARCA, Modelo: SIN MODELO, Serie: SIN SERIE, Material: MADERA**		
010005	ALTA POR APERTURA DE EJERCICIO		2016-01-01	OFSCE ADMINISTRADOR
B-YOCNAJAB00016	**MESA**	**Marca: SIN MARCA, Modelo: SIN MODELO, Serie: SIN SERIE, Material: MADERA**		
010005	ALTA POR APERTURA DE EJERCICIO		2016-01-01	OFSCE ADMINISTRADOR
B-YOCNAJAB00017	**MESA**	**Marca: SIN MARCA, Modelo: SIN MODELO, Serie: SIN SERIE, Material: MADERA**		
010005	ALTA POR APERTURA DE EJERCICIO		2016-01-01	OFSCE ADMINISTRADOR
B-YOCNAJAB00018	**MESA**	**Marca: SIN MARCA, Modelo: SIN MODELO, Serie: SIN SERIE, Material: MADERA**		

COMITÁN DE DOMÍNGUEZ

HISTORIAL DE MOVIMIENTOS POR AREA DE ADSCRIPCION

NUM. INVENTARIO / NUM. MOVTO.	DESCRIPCION DEL BIEN / DESCRIPCION DEL MOVIMIENTO	CARACTERISTICAS GENERALES DEL BIEN / RESGUARDANTE	FECHA APLIC.	USUARIO QUE REALIZÓ MOV.
010005	ALTA POR APERTURA DE EJERCICIO		2016-01-01	OFSCE ADMINISTRADOR
B-YOCNAJAB00019	**MESA**	**Marca: SIN MARCA, Modelo: SIN MODELO, Serie: SIN SERIE, Material: MADERA**		
010005	ALTA POR APERTURA DE EJERCICIO		2016-01-01	OFSCE ADMINISTRADOR
B-YOCNAJAB00020	**MESA**	**Marca: SIN MARCA, Modelo: SIN MODELO, Serie: SIN SERIE, Material: MADERA**		
010005	ALTA POR APERTURA DE EJERCICIO		2016-01-01	OFSCE ADMINISTRADOR
B-YOCNAJAB00021	**MESA**	**Marca: SIN MARCA, Modelo: SIN MODELO, Serie: SIN SERIE, Material: MADERA**		
010005	ALTA POR APERTURA DE EJERCICIO		2016-01-01	OFSCE ADMINISTRADOR
B-YOCNAJAB00022	**MESA**	**Marca: SIN MARCA, Modelo: SIN MODELO, Serie: SIN SERIE, Material: MADERA**		
010005	ALTA POR APERTURA DE EJERCICIO		2016-01-01	OFSCE ADMINISTRADOR
B-YOCNAJAB00023	**ESCRITORIO**	**Marca: SIN MARCA, Modelo: SIN MODELO, Serie: SIN SERIE, Material: MADERA**		
010005	ALTA POR APERTURA DE EJERCICIO		2016-01-01	OFSCE ADMINISTRADOR
B-YOCNAJAB00024	**ARCHIVERO**	**Marca: SIN MARCA, Modelo: SIN MODELO, Serie: SIN SERIE, Material: METAL**		
010005	ALTA POR APERTURA DE EJERCICIO		2016-01-01	OFSCE ADMINISTRADOR
B-YOCNAJAB00025	**MESA**	**Marca: SIN MARCA, Modelo: SIN MODELO, Serie: SIN SERIE, Material: MADERA**		
010005	ALTA POR APERTURA DE EJERCICIO		2016-01-01	OFSCE ADMINISTRADOR
B-YOCNAJAB00026	**TARJETERO BIBLIOGRAFICO**	**Marca: SIN MARCA, Modelo: SIN MODELO, Serie: SIN SERIE, Material: MADERA**		
010005	ALTA POR APERTURA DE EJERCICIO		2016-01-01	OFSCE ADMINISTRADOR
B-YOCNAJAB00027	**PORTA LIBROS**	**Marca: SIN MARCA, Modelo: SIN MODELO, Serie: SIN SERIE, Material: METAL**		
010005	ALTA POR APERTURA DE EJERCICIO		2016-01-01	OFSCE ADMINISTRADOR
DES-HUMANO00016	**SILLA**	**Marca: SIN MARCA, Modelo: SIN MODELO, Serie: SIN SERIE, Material: MADERA**		
010006	ALTA POR APERTURA DE EJERCICIO		2016-01-01	OFSCE ADMINISTRADOR
DES-HUMANO00017	**SILLA**	**Marca: SIN MARCA, Modelo: SIN MODELO, Serie: SIN SERIE, Material: MADERA**		
010006	ALTA POR APERTURA DE EJERCICIO		2016-01-01	OFSCE ADMINISTRADOR

COMITÁN DE DOMÍNGUEZ

HISTORIAL DE MOVIMIENTOS POR AREA DE ADSCRIPCION

NUM. INVENTARIO / NUM. MOVTO.	DESCRIPCION DEL BIEN / DESCRIPCION DEL MOVIMIENTO	CARACTERISTICAS GENERALES DEL BIEN / RESGUARDANTE	FECHA APLIC.	USUARIO QUE REALIZÓ MOV.
DES-HUMANO00040	GUIRO	Descripción: GUIRO O CHACHACHA AL SERVICIO DE LA BANDA MUNICIPAL., Autor: SIN AUTOR		
010009	ALTA POR APERTURA DE EJERCICIO		2016-01-01	OFSCE ADMINISTRADOR
DES-HUMANO00041	GUIRO	Descripción: GUIRO O CHACHACHA, MODELO: LP243, AL SERVICIO DE LA BANDA MUNICIPAL., Autor: SIN AUTOR		
010009	ALTA POR APERTURA DE EJERCICIO		2016-01-01	OFSCE ADMINISTRADOR
DES-HUMANO00042	GUIRO	Descripción: GUIRO O CHACHACHA, MODELO: LP243, AL SERVICIO DE LA BANDA MUNICIPAL., Autor: SIN AUTOR		
010009	ALTA POR APERTURA DE EJERCICIO		2016-01-01	OFSCE ADMINISTRADOR
DES-HUMANO00043	GUIRO	Descripción: GUIRO O CHACHACHA, MODELO: LP243, AL SERVICIO DE LA BANDA MUNICIPAL., Autor: SIN AUTOR		
010009	ALTA POR APERTURA DE EJERCICIO		2016-01-01	OFSCE ADMINISTRADOR
DES-HUMANO00044	TAROLA	Descripción: TAROLA CAJA GRANDE, MODELO: SD 102 AL SERVICIODE LA BANDA MUNICIPAL., Autor: SIN AUTOR		
010009	ALTA POR APERTURA DE EJERCICIO		2016-01-01	OFSCE ADMINISTRADOR
DES-HUMANO00045	TAROLA	Descripción: TAROLA CAJA GRANDE, MODELO: SD 102 AL SERVICIODE LA BANDA MUNICIPAL., Autor: SIN AUTOR		
010009	ALTA POR APERTURA DE EJERCICIO		2016-01-01	OFSCE ADMINISTRADOR
DES-HUMANO00046	TAROLA	Descripción: TAROLA CAJA GRANDE, MODELO: SD 102 AL SERVICIODE LA BANDA MUNICIPAL., Autor: SIN AUTOR		
010009	ALTA POR APERTURA DE EJERCICIO		2016-01-01	OFSCE ADMINISTRADOR
DES-HUMANO00047	TAROLA	Descripción: TAROLA CAJA GRANDE, MODELO: SD 102 AL SERVICIODE LA BANDA MUNICIPAL., Autor: SIN AUTOR		
010009	ALTA POR APERTURA DE EJERCICIO		2016-01-01	OFSCE ADMINISTRADOR
DES-HUMANO00048	TAROLA	Descripción: 2 TAROLAS TROPICAL (CHACHACHA) AL SERVICIO DE LA BANDA MUNICIPAL., Autor: SIN AUTOR		
010009	ALTA POR APERTURA DE EJERCICIO		2016-01-01	OFSCE ADMINISTRADOR
DES-HUMANO00049	PLATILLOS DE AIRE	Descripción: PLATILLO DE AIRE, MODELO: 91686 AL SERVICIO DE LA BANDA MUNICIPAL., Autor: SIN AUTOR		
010009	ALTA POR APERTURA DE EJERCICIO		2016-01-01	OFSCE ADMINISTRADOR
DES-HUMANO00050	PLATILLOS DE AIRE	Descripción: PLATILLO DE AIRE, MODELO: 91402 AL SERVICIO DE LA BANDA MUNICIPAL., Autor: SIN AUTOR		
010009	ALTA POR APERTURA DE EJERCICIO		2016-01-01	OFSCE ADMINISTRADOR
DES-HUMANO00051	PLATILLOS DE CONTRA TIEMPO	Descripción: PLATILLOS DE CONTRA TIEMPO AL SERVICIO DE LA BANDA MUNICIPAL., Autor: SIN AUTOR		
010009	ALTA POR APERTURA DE EJERCICIO		2016-01-01	OFSCE ADMINISTRADOR

COMITÁN DE DOMÍNGUEZ

HISTORIAL DE MOVIMIENTOS POR AREA DE ADSCRIPCION

NUM. INVENTARIO / NUM. MOVTO.	DESCRIPCION DEL BIEN / DESCRIPCION DEL MOVIMIENTO	CARACTERISTICAS GENERALES DEL BIEN / RESGUARDANTE	FECHA APLIC.	USUARIO QUE REALIZÓ MOV.
DES-HUMANO00052	**PLATILLOS DE CONTRA TIEMPO**	**Descripción: PLATILLOS DE CONTRA TIEMPO AL SERVICIO DE LA BANDA MUNICIPAL., Autor: SIN AUTOR**		
010009	ALTA POR APERTURA DE EJERCICIO		2016-01-01	OFSCE ADMINISTRADOR
DES-HUMANO00061	**CENCERRO JAM BLOCK**	**Descripción: CENCERRO JAM BLOCK, MODELO: CR120 AL SERVICIO DE LA MARIMBA MUNICIPAL., Autor: SIN AUTOR**		
010009	ALTA POR APERTURA DE EJERCICIO		2016-01-01	OFSCE ADMINISTRADOR
DIRCULTURA00010	**SILLA**	**Marca: SIN MARCA, Modelo: GNN-100, Serie: SIN SERIE, Material: PLASTICO Y TELA**		
010006	ALTA POR APERTURA DE EJERCICIO		2016-01-01	OFSCE ADMINISTRADOR
DIRCULTURA00012	**SILLA**	**Marca: SIN MARCA, Modelo: GNN-100, Serie: SIN SERIE, Material: PLASTICO Y TELA**		
010006	ALTA POR APERTURA DE EJERCICIO		2016-01-01	OFSCE ADMINISTRADOR
DIRCULTURA00013	**SILLA**	**Marca: SIN MARCA, Modelo: GNN-100, Serie: SIN SERIE, Material: PLASTICO Y TELA**		
010006	ALTA POR APERTURA DE EJERCICIO		2016-01-01	OFSCE ADMINISTRADOR
DIRCULTURA00014	**SILLA**	**Marca: SIN MARCA, Modelo: GNN-100, Serie: SIN SERIE, Material: PLASTICO Y TELA**		
010006	ALTA POR APERTURA DE EJERCICIO		2016-01-01	OFSCE ADMINISTRADOR
DIRCULTURA00015	**SILLA**	**Marca: SIN MARCA, Modelo: GNN-100, Serie: SIN SERIE, Material: PLASTICO Y TELA**		
010006	ALTA POR APERTURA DE EJERCICIO		2016-01-01	OFSCE ADMINISTRADOR
DIRCULTURA00016	**SILLA**	**Marca: SIN MARCA, Modelo: GNN-100, Serie: SIN SERIE, Material: PLASTICO Y TELA**		
010006	ALTA POR APERTURA DE EJERCICIO		2016-01-01	OFSCE ADMINISTRADOR
DIRCULTURA00017	**SILLA**	**Marca: SIN MARCA, Modelo: GNN-100, Serie: SIN SERIE, Material: PLASTICO Y TELA**		
010006	ALTA POR APERTURA DE EJERCICIO		2016-01-01	OFSCE ADMINISTRADOR
DIRCULTURA00018	**SILLA**	**Marca: SIN MARCA, Modelo: GNN-200, Serie: SIN SERIE, Material: METAL Y TELA**		
010006	ALTA POR APERTURA DE EJERCICIO		2016-01-01	OFSCE ADMINISTRADOR
DIRCULTURA00019	**SILLA**	**Marca: SIN MARCA, Modelo: GNN-200, Serie: SIN SERIE, Material: METAL Y TELA**		
010006	ALTA POR APERTURA DE EJERCICIO		2016-01-01	OFSCE ADMINISTRADOR
DIRCULTURA00020	**SILLA**	**Marca: SIN MARCA, Modelo: GNN-200, Serie: SIN SERIE, Material: METAL Y TELA**		

COMITÁN DE DOMÍNGUEZ

HISTORIAL DE MOVIMIENTOS POR AREA DE ADSCRIPCION

Fecha Impresión: 05 / 05 / 2017
Página: 22 / 386

NUM. INVENTARIO / NUM. MOVTO.	DESCRIPCION DEL BIEN / DESCRIPCION DEL MOVIMIENTO	CARACTERISTICAS GENERALES DEL BIEN / RESGUARDANTE	FECHA APLIC.	USUARIO QUE REALIZÓ MOV.
010006	ALTA POR APERTURA DE EJERCICIO		2016-01-01	OFSCE ADMINISTRADOR
DIRCULTURA00021	**SILLA**	**Marca: SIN MARCA, Modelo: GNN-200, Serie: SIN SERIE, Material: METAL Y TELA**		
010006	ALTA POR APERTURA DE EJERCICIO		2016-01-01	OFSCE ADMINISTRADOR
DIRCULTURA00034	**VENTILADOR**	**Marca: HONEY WELL, Modelo: H8-041W-WM-MEX, Serie: S/N, Material: PLASTICO**		
010006	ALTA POR APERTURA DE EJERCICIO		2016-01-01	OFSCE ADMINISTRADOR
DIRCULTURA00035	**VENTILADOR**	**Marca: HONEY WELL, Modelo: H8-041W-WM-MEX, Serie: SIN SERIE, Material: PLASTICO**		
010006	ALTA POR APERTURA DE EJERCICIO		2016-01-01	OFSCE ADMINISTRADOR
EVENTOSESP00019	**MARIMBA**	**Descripción: MARIMBA DEL H. AYUNTAMIENTO QUE SE ENCUENTRA EN COMODATO A LA CASA DE LA CULTURA., Autor: SEFE**		
010009	ALTA POR APERTURA DE EJERCICIO		2016-01-01	OFSCE ADMINISTRADOR
EVENTOSESP00020	**MARIMBA**	**Descripción: MARIMBA DEL H. AYUNTAMIENTO QUE SE ENCUENTRA EN COMODATO A LA CASA DE LA CULTURA., Autor: SIN A**		
010009	ALTA POR APERTURA DE EJERCICIO		2016-01-01	OFSCE ADMINISTRADOR
TEATRO----00001	**ESCRITORIO**	**Marca: SIN MARCA, Modelo: SIN MODELO, Serie: SIN SERIE, Material: MADERA**		
010006	ALTA POR APERTURA DE EJERCICIO		2016-01-01	OFSCE ADMINISTRADOR
TEATRO----00002	**SILLÓN**	**Marca: SIN MARCA, Modelo: SIN MODELO, Serie: SIN SERIE, Material: MADERA Y TELA**		
010006	ALTA POR APERTURA DE EJERCICIO		2016-01-01	OFSCE ADMINISTRADOR
TEATRO----00003	**SILLÓN**	**Marca: SIN MARCA, Modelo: SIN MODELO, Serie: SIN SERIE, Material: MADERA Y TELA**		
010006	ALTA POR APERTURA DE EJERCICIO		2016-01-01	OFSCE ADMINISTRADOR
TEATRO----00004	**MESA**	**Marca: SIN MARCA, Modelo: SIN MODELO, Serie: SIN SERIE, Material: METAL**		
010006	ALTA POR APERTURA DE EJERCICIO		2016-01-01	OFSCE ADMINISTRADOR
TEATRO----00005	**ARCHIVERO**	**Marca: SIN MARCA, Modelo: SIN MODELO, Serie: SIN SERIE, Material: METAL**		
010006	ALTA POR APERTURA DE EJERCICIO		2016-01-01	OFSCE ADMINISTRADOR
TEATRO----00006	**SILLÓN**	**Marca: SIN MARCA, Modelo: SIN MODELO, Serie: SIN SERIE, Material: MADERA Y TELA**		
010006	ALTA POR APERTURA DE EJERCICIO		2016-01-01	OFSCE ADMINISTRADOR

COMITÁN DE DOMÍNGUEZ

HISTORIAL DE MOVIMIENTOS POR AREA DE ADSCRIPCION

Fecha Impresión: 05 / 05 / 2017
Página: 23 / 386

NUM. INVENTARIO / NUM. MOVTO.	DESCRIPCION DEL BIEN / DESCRIPCION DEL MOVIMIENTO	CARACTERISTICAS GENERALES DEL BIEN / RESGUARDANTE	FECHA APLIC.	USUARIO QUE REALIZÓ MOV.
TEATRO----00007	**MAQUINA DE ESCRIBIR**	**Marca: OLYMPIA, Modelo: SIN MODELO, Serie: M857744893, Material: METAL**		
010006	ALTA POR APERTURA DE EJERCICIO		2016-01-01	OFSCE ADMINISTRADOR
TEATRO----00008	**SOFA**	**Marca: SIN MARCA, Modelo: SIN MODELO, Serie: SIN SERIE, Material: MADERA Y VINIL**		
010006	ALTA POR APERTURA DE EJERCICIO		2016-01-01	OFSCE ADMINISTRADOR
TEATRO----00009	**SOFA**	**Marca: SIN MARCA, Modelo: SIN MODELO, Serie: SIN SERIE, Material: MADERA Y VINIL**		
010006	ALTA POR APERTURA DE EJERCICIO		2016-01-01	OFSCE ADMINISTRADOR
TEATRO----00010	**MESA**	**Marca: SIN MARCA, Modelo: SIN MODELO, Serie: SIN SERIE, Material: MADERA**		
010006	ALTA POR APERTURA DE EJERCICIO		2016-01-01	OFSCE ADMINISTRADOR
TEATRO----00011	**MESA**	**Marca: SIN MARCA, Modelo: SIN MODELO, Serie: SIN SERIE, Material: MADERA**		
010006	ALTA POR APERTURA DE EJERCICIO		2016-01-01	OFSCE ADMINISTRADOR
TEATRO----00012	**SOFA**	**Marca: SIN MARCA, Modelo: SIN MODELO, Serie: SIN SERIE, Material: MADERA Y VINIL**		
010006	ALTA POR APERTURA DE EJERCICIO		2016-01-01	OFSCE ADMINISTRADOR
TEATRO----00013	**SOFA**	**Marca: SIN MARCA, Modelo: SIN MODELO, Serie: SIN SERIE, Material: MADERA Y VINIL**		
010006	ALTA POR APERTURA DE EJERCICIO		2016-01-01	OFSCE ADMINISTRADOR
TEATRO----00014	**SOFA**	**Marca: SIN MARCA, Modelo: SIN MODELO, Serie: SIN SERIE, Material: MADERA Y VINIL**		
010006	ALTA POR APERTURA DE EJERCICIO		2016-01-01	OFSCE ADMINISTRADOR
TEATRO----00015	**SOFA**	**Marca: SIN MARCA, Modelo: SIN MODELO, Serie: SIN SERIE, Material: MADERA Y VINIL**		
010006	ALTA POR APERTURA DE EJERCICIO		2016-01-01	OFSCE ADMINISTRADOR
TEATRO----00016	**SOFA**	**Marca: SIN MARCA, Modelo: SIN MODELO, Serie: SIN SERIE, Material: MADERA Y VINIL**		
010006	ALTA POR APERTURA DE EJERCICIO		2016-01-01	OFSCE ADMINISTRADOR
TEATRO----00017	**MESA**	**Marca: SIN MARCA, Modelo: SIN MODELO, Serie: SIN SERIE, Material: MADERA**		
010006	ALTA POR APERTURA DE EJERCICIO		2016-01-01	OFSCE ADMINISTRADOR
TEATRO----00018	**MESA**	**Marca: SIN MARCA, Modelo: SIN MODELO, Serie: SIN SERIE, Material: MADERA**		
010006	ALTA POR APERTURA DE EJERCICIO		2016-01-01	OFSCE ADMINISTRADOR

COMITÁN DE DOMÍNGUEZ

HISTORIAL DE MOVIMIENTOS POR AREA DE ADSCRIPCION

NUM. INVENTARIO / NUM. MOVTO.	DESCRIPCION DEL BIEN / DESCRIPCION DEL MOVIMIENTO	CARACTERISTICAS GENERALES DEL BIEN / RESGUARDANTE	FECHA APLIC.	USUARIO QUE REALIZÓ MOV.
TEATRO----00019	**MESA**	**Marca: SIN MARCA, Modelo: SIN MODELO, Serie: SIN SERIE, Material: MADERA**		
010006	ALTA POR APERTURA DE EJERCICIO		2016-01-01	OFSCE ADMINISTRADOR
TEATRO----00020	**MESA**	**Marca: SIN MARCA, Modelo: SIN MODELO, Serie: SIN SERIE, Material: MADERA**		
010006	ALTA POR APERTURA DE EJERCICIO		2016-01-01	OFSCE ADMINISTRADOR
TEATRO----00021	**MESA**	**Marca: SIN MARCA, Modelo: SIN MODELO, Serie: SIN SERIE, Material: MADERA**		
010006	ALTA POR APERTURA DE EJERCICIO		2016-01-01	OFSCE ADMINISTRADOR
TEATRO----00023	**BOCINA**	**Marca: ENTER WILD, Modelo: PAS-1570, Serie: S/N, Material: METAL Y PLASTICO**		
010006	ALTA POR APERTURA DE EJERCICIO		2016-01-01	OFSCE ADMINISTRADOR
TEATRO----00024	**BOCINA**	**Marca: ENTER WILD, Modelo: PAS-1570, Serie: S/N, Material: METAL Y PLASTICO**		
010006	ALTA POR APERTURA DE EJERCICIO		2016-01-01	OFSCE ADMINISTRADOR
TEATRO----00028	**SILLA**	**Marca: SIN MARCA, Modelo: SIN MODELO, Serie: SIN SERIE, Material: METAL Y VINIL**		
010006	ALTA POR APERTURA DE EJERCICIO		2016-01-01	OFSCE ADMINISTRADOR
TEATRO----00029	**SILLA**	**Marca: SIN MARCA, Modelo: SIN MODELO, Serie: SIN SERIE, Material: METAL Y TELA**		
010006	ALTA POR APERTURA DE EJERCICIO		2016-01-01	OFSCE ADMINISTRADOR
TEATRO----00030	**CESTO DE BASURA**	**Marca: SIN MARCA, Modelo: SIN MODELO, Serie: SIN SERIE, Material: METAL**		
010006	ALTA POR APERTURA DE EJERCICIO		2016-01-01	OFSCE ADMINISTRADOR
TEATRO----00031	**CESTO DE BASURA**	**Marca: SIN MARCA, Modelo: SIN MODELO, Serie: SIN SERIE, Material: METAL**		
010006	ALTA POR APERTURA DE EJERCICIO		2016-01-01	OFSCE ADMINISTRADOR
TEATRO----00032	**CESTO DE BASURA**	**Marca: SIN MARCA, Modelo: SIN MODELO, Serie: SIN SERIE, Material: METAL**		
010006	ALTA POR APERTURA DE EJERCICIO		2016-01-01	OFSCE ADMINISTRADOR
TEATRO----00033	**CESTO DE BASURA**	**Marca: SIN MARCA, Modelo: SIN MODELO, Serie: SIN SERIE, Material: METAL**		
010006	ALTA POR APERTURA DE EJERCICIO		2016-01-01	OFSCE ADMINISTRADOR
TEATRO----00034	**CESTO DE BASURA**	**Marca: SIN MARCA, Modelo: SIN MODELO, Serie: SIN SERIE, Material: METAL**		

COMITÁN DE DOMÍNGUEZ

HISTORIAL DE MOVIMIENTOS POR AREA DE ADSCRIPCION

Fecha Impresión: 05 / 05 / 2017
Página: 25 / 386

NUM. INVENTARIO / NUM. MOVTO.	DESCRIPCION DEL BIEN / DESCRIPCION DEL MOVIMIENTO	CARACTERISTICAS GENERALES DEL BIEN: RESGUARDANTE	FECHA APLIC.	USUARIO QUE REALIZÓ MOV.
010006	ALTA POR APERTURA DE EJERCICIO		2016-01-01	OFSCE ADMINISTRADOR
TEATRO----00036	**ESCRITORIO**	**Marca: SIN MARCA, Modelo: SIN MODELO, Serie: SIN SERIE, Material: MADERA**		
010006	ALTA POR APERTURA DE EJERCICIO		2016-01-01	OFSCE ADMINISTRADOR
TEATRO----00037	**CESTO DE BASURA**	**Marca: SIN MARCA, Modelo: SIN MODELO, Serie: SIN SERIE, Material: METAL**		
010006	ALTA POR APERTURA DE EJERCICIO		2016-01-01	OFSCE ADMINISTRADOR
TEATRO----00038	**ESCRITORIO**	**Marca: SIN MARCA, Modelo: SIN MODELO, Serie: SIN SERIE, Material: MADERA**		
010006	ALTA POR APERTURA DE EJERCICIO		2016-01-01	OFSCE ADMINISTRADOR
TEATRO----00039	**SILLA**	**Marca: BALUN CANAN, Modelo: SIN MODELO, Serie: SIN SERIE, Material: MADERA Y TELA**		
010006	ALTA POR APERTURA DE EJERCICIO		2016-01-01	OFSCE ADMINISTRADOR
TEATRO----00040	**ARCHIVERO**	**Marca: SIN MARCA, Modelo: SIN MODELO, Serie: SIN SERIE, Material: MADERA**		
010006	ALTA POR APERTURA DE EJERCICIO		2016-01-01	OFSCE ADMINISTRADOR
TEATRO----00041	**GRABADORA**	**Marca: REVOX, Modelo: 8077, Serie: S/N, Material: METAL Y PLASTICO**		
010006	ALTA POR APERTURA DE EJERCICIO		2016-01-01	OFSCE ADMINISTRADOR
TEATRO----00042	**GRABADORA**	**Marca: TECHNICS, Modelo: RSBLO7, Serie: SIN SERIE, Material: METAL Y PLASTICO**		
010006	ALTA POR APERTURA DE EJERCICIO		2016-01-01	OFSCE ADMINISTRADOR
TEATRO----00046	**MICROFONO**	**Marca: HLECROWN, Modelo: HS10002, Serie: SIN SERIE, Material: METAL**		
010006	ALTA POR APERTURA DE EJERCICIO		2016-01-01	OFSCE ADMINISTRADOR
TEATRO----00047	**MICROFONO**	**Marca: HLECROWN, Modelo: HS10002, Serie: SIN SERIE, Material: METAL**		
010006	ALTA POR APERTURA DE EJERCICIO		2016-01-01	OFSCE ADMINISTRADOR
TEATRO----00050	**BOCINA**	**Marca: ASAJI, Modelo: SIN MODELO, Serie: SIN SERIE, Material: METAL**		
010006	ALTA POR APERTURA DE EJERCICIO		2016-01-01	OFSCE ADMINISTRADOR
TEATRO----00054	**LAMPARA**	**Marca: SIN MARCA, Modelo: SIN MODELO, Serie: SIN SERIE, Material: METAL Y PLASTICO**		
010006	ALTA POR APERTURA DE EJERCICIO		2016-01-01	OFSCE ADMINISTRADOR

COMITÁN DE DOMÍNGUEZ

HISTORIAL DE MOVIMIENTOS POR AREA DE ADSCRIPCION

Fecha Impresión: 05 / 05 / 2017
Página: 26 / 386

NUM. INVENTARIO / NUM. MOVTO.	DESCRIPCION DEL BIEN / DESCRIPCION DEL MOVIMIENTO	CARACTERISTICAS GENERALES DEL BIEN / RESGUARDANTE	FECHA APLIC.	USUARIO QUE REALIZÓ MOV.
TEATRO----00055	**LAMPARA**	**Marca: SIN MARCA, Modelo: SIN MODELO, Serie: SIN SERIE, Material: METAL Y PLASTICO**		
010006	ALTA POR APERTURA DE EJERCICIO		2016-01-01	OFSCE ADMINISTRADOR
TEATRO----00056	**LAMPARA**	**Marca: SIN MARCA, Modelo: SIN MODELO, Serie: SIN SERIE, Material: METAL Y PLASTICO**		
010006	ALTA POR APERTURA DE EJERCICIO		2016-01-01	OFSCE ADMINISTRADOR
TEATRO----00068	**LAMPARA**	**Marca: SIN MARCA, Modelo: SIN MODELO, Serie: SIN SERIE, Material: METAL Y PLASTICO**		
010006	ALTA POR APERTURA DE EJERCICIO		2016-01-01	OFSCE ADMINISTRADOR
TEATRO----00069	**LAMPARA**	**Marca: SIN MARCA, Modelo: SIN MODELO, Serie: SIN SERIE, Material: METAL Y PLASTICO**		
010006	ALTA POR APERTURA DE EJERCICIO		2016-01-01	OFSCE ADMINISTRADOR
TEATRO----00070	**LAMPARA**	**Marca: SIN MARCA, Modelo: SIN MODELO, Serie: SIN SERIE, Material: METAL Y PLASTICO**		
010006	ALTA POR APERTURA DE EJERCICIO		2016-01-01	OFSCE ADMINISTRADOR
TEATRO----00071	**PIANO**	**Descripción: PLANO NEGRO WENDL & LUNG DE MEDIA COLA, INCLUYE: BANCO DE COLOR: NEGRO AL SERVICIO DEL TEATR**		
010009	ALTA POR APERTURA DE EJERCICIO		2016-01-01	OFSCE ADMINISTRADOR
TEATRO----00072	**BANDERA**	**Descripción: BANDERA AL SERVICIO DEL TEATRO DE LA CIUDAD., Autor: SIN AUTOR**		
010009	ALTA POR APERTURA DE EJERCICIO		2016-01-01	OFSCE ADMINISTRADOR
TEATRO----00073	**ESCUDO**	**Descripción: ESCUDO DE CHIAPAS AL SERVICIO DEL TEATRO DE LA CIUDAD., Autor: SIN AUTOR**		
010009	ALTA POR APERTURA DE EJERCICIO		2016-01-01	OFSCE ADMINISTRADOR
TEATRO----00074	**LAMPARA**	**Marca: SIN MARCA, Modelo: SIN MODELO, Serie: SIN SERIE, Material: METAL Y PLASTICO**		
010006	ALTA POR APERTURA DE EJERCICIO		2016-01-01	OFSCE ADMINISTRADOR
TEATRO----00075	**LAMPARA**	**Marca: SIN MARCA, Modelo: SIN MODELO, Serie: SIN SERIE, Material: METAL Y PLASTICO**		
010006	ALTA POR APERTURA DE EJERCICIO		2016-01-01	OFSCE ADMINISTRADOR
TEATRO----00076	**LAMPARA**	**Marca: SIN MARCA, Modelo: SIN MODELO, Serie: SIN SERIE, Material: METAL Y PLASTICO**		
010006	ALTA POR APERTURA DE EJERCICIO		2016-01-01	OFSCE ADMINISTRADOR
TEATRO----00077	**LAMPARA**	**Marca: SIN MARCA, Modelo: SIN MODELO, Serie: SIN SERIE, Material: METAL Y PLASTICO**		
010006	ALTA POR APERTURA DE EJERCICIO		2016-01-01	OFSCE ADMINISTRADOR

COMITÁN DE DOMÍNGUEZ

HISTORIAL DE MOVIMIENTOS POR AREA DE ADSCRIPCION

Fecha Impresión: 05 / 05 / 2017
Página: 27 / 386

NUM. INVENTARIO / NUM. MOVTO.	DESCRIPCION DEL BIEN / DESCRIPCION DEL MOVIMIENTO	CARACTERISTICAS GENERALES DEL BIEN / RESGUARDANTE	FECHA APLIC.	USUARIO QUE REALIZÓ MOV.
TEATRO----00078	**LAMPARA**	**Marca: SIN MARCA, Modelo: SIN MODELO, Serie: SIN SERIE, Material: METAL Y PLASTICO**		
010006	ALTA POR APERTURA DE EJERCICIO		2016-01-01	OFSCE ADMINISTRADOR
TEATRO----00079	**LAMPARA**	**Marca: SIN MARCA, Modelo: SIN MODELO, Serie: SIN SERIE, Material: METAL Y PLASTICO**		
010006	ALTA POR APERTURA DE EJERCICIO		2016-01-01	OFSCE ADMINISTRADOR
TEATRO----00080	**LAMPARA**	**Marca: SIN MARCA, Modelo: SIN MODELO, Serie: SIN SERIE, Material: FIERRO**		
010006	ALTA POR APERTURA DE EJERCICIO		2016-01-01	OFSCE ADMINISTRADOR
TEATRO----00081	**LAMPARA**	**Marca: SIN MARCA, Modelo: SIN MODELO, Serie: SIN SERIE, Material: FIERRO**		
010006	ALTA POR APERTURA DE EJERCICIO		2016-01-01	OFSCE ADMINISTRADOR
TEATRO----00082	**LAMPARA**	**Marca: SIN MARCA, Modelo: SIN MODELO, Serie: SIN SERIE, Material: FIERRO**		
010006	ALTA POR APERTURA DE EJERCICIO		2016-01-01	OFSCE ADMINISTRADOR
TEATRO----00083	**LAMPARA**	**Marca: OSRAM, Modelo: MFLMEDIUM, Serie: SIN SERIE, Material: VIDRIO**		
010006	ALTA POR APERTURA DE EJERCICIO		2016-01-01	OFSCE ADMINISTRADOR
TEATRO----00084	**LAMPARA**	**Marca: OSRAM, Modelo: MFLMEDIUM, Serie: SIN SERIE, Material: VIDRIO**		
010006	ALTA POR APERTURA DE EJERCICIO		2016-01-01	OFSCE ADMINISTRADOR
TEATRO----00085	**LAMPARA**	**Marca: SIN MARCA, Modelo: SIN MODELO, Serie: SIN SERIE, Material: VIDRIO**		
010006	ALTA POR APERTURA DE EJERCICIO		2016-01-01	OFSCE ADMINISTRADOR
TEATRO----00086	**LAMPARA**	**Marca: SIN MARCA, Modelo: SIN MODELO, Serie: SIN SERIE, Material: VIDRIO**		
010006	ALTA POR APERTURA DE EJERCICIO		2016-01-01	OFSCE ADMINISTRADOR
TEATRO----00087	**CANDILES**	**Marca: SIN MARCA, Modelo: SIN MODELO, Serie: SIN SERIE, Material: METAL Y PLASTICO**		
010006	ALTA POR APERTURA DE EJERCICIO		2016-01-01	OFSCE ADMINISTRADOR
TEATRO----00088	**CANDILES**	**Marca: SIN MARCA, Modelo: SIN MODELO, Serie: SIN SERIE, Material: METAL Y PLASTICO**		
010006	ALTA POR APERTURA DE EJERCICIO		2016-01-01	OFSCE ADMINISTRADOR
TEATRO----00089	**CANDILES**	**Marca: SIN MARCA, Modelo: SIN MODELO, Serie: SIN SERIE, Material: METAL Y PLASTICO**		

COMITÁN DE DOMÍNGUEZ

HISTORIAL DE MOVIMIENTOS POR AREA DE ADSCRIPCION

Fecha Impresión: 05 / 05 / 2017
Página: 28 / 386

NUM. INVENTARIO / NUM. MOVTO.	DESCRIPCION DEL BIEN / DESCRIPCION DEL MOVIMIENTO	CARACTERISTICAS GENERALES DEL BIEN / RESGUARDANTE	FECHA APLIC.	USUARIO QUE REALIZÓ MOV.
010006	ALTA POR APERTURA DE EJERCICIO		2016-01-01	OFSCE ADMINISTRADOR
TEATRO----00090	**CANDILES**	**Marca: SIN MARCA, Modelo: SIN MODELO, Serie: SIN SERIE, Material: METAL Y PLASTICO**		
010006	ALTA POR APERTURA DE EJERCICIO		2016-01-01	OFSCE ADMINISTRADOR
TEATRO----00091	**CANDILES**	**Marca: SIN MARCA, Modelo: SIN MODELO, Serie: SIN SERIE, Material: METAL Y PLASTICO**		
010006	ALTA POR APERTURA DE EJERCICIO		2016-01-01	OFSCE ADMINISTRADOR
TEATRO----00092	**ESPEJO**	**Marca: SIN MARCA, Modelo: SIN MODELO, Serie: SIN SERIE, Material: VIDRIO Y ALUMINIO**		
010006	ALTA POR APERTURA DE EJERCICIO		2016-01-01	OFSCE ADMINISTRADOR
TEATRO----00093	**LOCKER**	**Marca: SIN MARCA, Modelo: SIN MODELO, Serie: SIN SERIE, Material: METAL**		
010006	ALTA POR APERTURA DE EJERCICIO		2016-01-01	OFSCE ADMINISTRADOR
TEATRO----00094	**LOCKER**	**Marca: SIN MARCA, Modelo: SIN MODELO, Serie: SIN SERIE, Material: METAL**		
010006	ALTA POR APERTURA DE EJERCICIO		2016-01-01	OFSCE ADMINISTRADOR
TEATRO----00095	**ESCALERA**	**Marca: SIN MARCA, Modelo: SIN MODELO, Serie: SIN SERIE, Material: METAL**		
010006	ALTA POR APERTURA DE EJERCICIO		2016-01-01	OFSCE ADMINISTRADOR
TEATRO----00096	**ESCALERA**	**Marca: SIN MARCA, Modelo: SIN MODELO, Serie: SIN SERIE, Material: METAL**		
010006	ALTA POR APERTURA DE EJERCICIO		2016-01-01	OFSCE ADMINISTRADOR
TEATRO----00097	**ESCALERA**	**Marca: SIN MARCA, Modelo: SIN MODELO, Serie: SIN SERIE, Material: METAL**		
010006	ALTA POR APERTURA DE EJERCICIO		2016-01-01	OFSCE ADMINISTRADOR
TEATRO----00098	**TELON**	**Marca: SIN MARCA, Modelo: SIN MODELO, Serie: SIN SERIE, Material: TELA**		
010006	ALTA POR APERTURA DE EJERCICIO		2016-01-01	OFSCE ADMINISTRADOR
TEATRO----00099	**BAMBALION**	**Marca: SIN MARCA, Modelo: SIN MODELO, Serie: SIN SERIE, Material: TELA**		
010006	ALTA POR APERTURA DE EJERCICIO		2016-01-01	OFSCE ADMINISTRADOR
TEATRO----00100	**BAMBALINAS**	**Marca: SIN MARCA, Modelo: SIN MODELO, Serie: SIN SERIE, Material: TELA**		
010006	ALTA POR APERTURA DE EJERCICIO		2016-01-01	OFSCE ADMINISTRADOR

COMITÁN DE DOMÍNGUEZ

HISTORIAL DE MOVIMIENTOS POR AREA DE ADSCRIPCION

NUM. INVENTARIO / NUM. MOVTO.	DESCRIPCION DEL BIEN / DESCRIPCION DEL MOVIMIENTO	CARACTERISTICAS GENERALES DEL BIEN / RESGUARDANTE	FECHA APLIC.	USUARIO QUE REALIZÓ MOV.
TEATRO----00102	**MARTILLOS**	**Marca: SIN MARCA, Modelo: SIN MODELO, Serie: SIN SERIE, Material: FIERRO**		
010006	ALTA POR APERTURA DE EJERCICIO		2016-01-01	OFSCE ADMINISTRADOR
TEATRO----00103	**CAJA PARA HERRAMIENTAS**	**Marca: SIN MARCA, Modelo: SIN MODELO, Serie: SIN SERIE, Material: METAL**		
010006	ALTA POR APERTURA DE EJERCICIO		2016-01-01	OFSCE ADMINISTRADOR
TEATRO----00104	**AIRE ACONDICIONADO**	**Marca: SIN MARCA, Modelo: SIN MODELO, Serie: SIN SERIE, Material: METAL**		
010006	ALTA POR APERTURA DE EJERCICIO		2016-01-01	OFSCE ADMINISTRADOR
TEATRO----00107	**PERCHERO**	**Marca: SIN MARCA, Modelo: SIN MODELO, Serie: SIN SERIE, Material: METAL**		
010006	ALTA POR APERTURA DE EJERCICIO		2016-01-01	OFSCE ADMINISTRADOR
TEATRO----00109	**PERCHERO**	**Marca: SIN MARCA, Modelo: SIN MODELO, Serie: SIN SERIE, Material: METAL**		
010006	ALTA POR APERTURA DE EJERCICIO		2016-01-01	OFSCE ADMINISTRADOR
TEATRO----00110	**PERCHERO**	**Marca: SIN MARCA, Modelo: SIN MODELO, Serie: SIN SERIE, Material: METAL**		
010006	ALTA POR APERTURA DE EJERCICIO		2016-01-01	OFSCE ADMINISTRADOR
TEATRO----00111	**EXTINGUIDOR**	**Marca: SIN MARCA, Modelo: SIN MODELO, Serie: SIN SERIE, Material: METAL**		
010006	ALTA POR APERTURA DE EJERCICIO		2016-01-01	OFSCE ADMINISTRADOR
TEATRO----00112	**EXTINGUIDOR**	**Marca: SIN MARCA, Modelo: SIN MODELO, Serie: SIN SERIE, Material: METAL**		
010006	ALTA POR APERTURA DE EJERCICIO		2016-01-01	OFSCE ADMINISTRADOR
TEATRO----00113	**EXTINGUIDOR**	**Marca: SIN MARCA, Modelo: SIN MODELO, Serie: SIN SERIE, Material: METAL**		
010006	ALTA POR APERTURA DE EJERCICIO		2016-01-01	OFSCE ADMINISTRADOR
TEATRO----00114	**EXTINGUIDOR**	**Marca: SIN MARCA, Modelo: SIN MODELO, Serie: SIN SERIE, Material: METAL**		
010006	ALTA POR APERTURA DE EJERCICIO		2016-01-01	OFSCE ADMINISTRADOR
TEATRO----00115	**EXTINGUIDOR**	**Marca: SIN MARCA, Modelo: SIN MODELO, Serie: SIN SERIE, Material: METAL**		
010006	ALTA POR APERTURA DE EJERCICIO		2016-01-01	OFSCE ADMINISTRADOR
TEATRO----00116	**EXTINGUIDOR**	**Marca: SIN MARCA, Modelo: SIN MODELO, Serie: SIN SERIE, Material: METAL**		
010006	ALTA POR APERTURA DE EJERCICIO		2016-01-01	OFSCE ADMINISTRADOR

COMITÁN DE DOMÍNGUEZ
HISTORIAL DE MOVIMIENTOS POR AREA DE ADSCRIPCION

NUM. INVENTARIO / NUM. MOVTO.	DESCRIPCION DEL BIEN / DESCRIPCION DEL MOVIMIENTO	CARACTERISTICAS GENERALES DEL BIEN / RESGUARDANTE	FECHA APLIC.	USUARIO QUE REALIZÓ MOV.
TEATRO----00118	**ARRANCADOR**	**Marca: SIN MARCA, Modelo: SIN MODELO, Serie: SIN SERIE, Material: METAL**		
010006	ALTA POR APERTURA DE EJERCICIO		2016-01-01	OFSCE ADMINISTRADOR
TEATRO----00119	**CALENTADOR DE AGUA**	**Marca: ESA, Modelo: 202, Serie: 87120382, Material: METAL**		
010006	ALTA POR APERTURA DE EJERCICIO		2016-01-01	OFSCE ADMINISTRADOR
TEATRO----00120	**SILLA**	**Marca: SIN MARCA, Modelo: SIN MODELO, Serie: SIN SERIE, Material: MADERA Y TELA**		
010006	ALTA POR APERTURA DE EJERCICIO		2016-01-01	OFSCE ADMINISTRADOR
TEATRO----00121	**CEPILLO**	**Marca: SIN MARCA, Modelo: SIN MODELO, Serie: SIN SERIE, Material: MADERA Y METAL**		
010006	ALTA POR APERTURA DE EJERCICIO		2016-01-01	OFSCE ADMINISTRADOR
TEATRO----00122	**BOCINA**	**Marca: CERWIN VEGA, Modelo: SM152, Serie: SIN SERIE, Material: METAL**		
010006	ALTA POR APERTURA DE EJERCICIO		2016-01-01	OFSCE ADMINISTRADOR
TEATRO----00123	**COMODIN**	**Marca: SIN MARCA, Modelo: SIN MODELO, Serie: SIN SERIE, Material: TELA**		
010006	ALTA POR APERTURA DE EJERCICIO		2016-01-01	OFSCE ADMINISTRADOR
TEATRO----00124	**CORTINA**	**Marca: SIN MARCA, Modelo: SIN MODELO, Serie: SIN SERIE, Material: TELA**		
010006	ALTA POR APERTURA DE EJERCICIO		2016-01-01	OFSCE ADMINISTRADOR
TEATRO----00125	**CORTINA**	**Marca: SIN MARCA, Modelo: SIN MODELO, Serie: SIN SERIE, Material: TELA**		
010006	ALTA POR APERTURA DE EJERCICIO		2016-01-01	OFSCE ADMINISTRADOR
TEATRO----00126	**CORTINA**	**Marca: SIN MARCA, Modelo: SIN MODELO, Serie: SIN SERIE, Material: TELA**		
010006	ALTA POR APERTURA DE EJERCICIO		2016-01-01	OFSCE ADMINISTRADOR
TEATRO----00127	**CORTINA**	**Marca: SIN MARCA, Modelo: SIN MODELO, Serie: SIN SERIE, Material: TELA**		
010006	ALTA POR APERTURA DE EJERCICIO		2016-01-01	OFSCE ADMINISTRADOR
TEATRO----00128	**CORTINA**	**Marca: SIN MARCA, Modelo: SIN MODELO, Serie: SIN SERIE, Material: TELA**		
010006	ALTA POR APERTURA DE EJERCICIO		2016-01-01	OFSCE ADMINISTRADOR
TEATRO----00129	**CORTINA**	**Marca: SIN MARCA, Modelo: SIN MODELO, Serie: SIN SERIE, Material: TELA**		

COMITÁN DE DOMÍNGUEZ

HISTORIAL DE MOVIMIENTOS POR AREA DE ADSCRIPCION

Fecha Impresión: 05 / 05 / 2017
Página: 31 / 386

NUM. INVENTARIO / NUM. MOVTO.	DESCRIPCION DEL BIEN / DESCRIPCION DEL MOVIMIENTO	CARACTERISTICAS GENERALES DEL BIEN / RESGUARDANTE	FECHA APLIC.	USUARIO QUE REALIZÓ MOV.
010006	ALTA POR APERTURA DE EJERCICIO		2016-01-01	OFSCE ADMINISTRADOR
TEATRO----00130	**CORTINA**	**Marca: SIN MARCA, Modelo: SIN MODELO, Serie: SIN SERIE, Material: TELA**		
010006	ALTA POR APERTURA DE EJERCICIO		2016-01-01	OFSCE ADMINISTRADOR
TEATRO----00132	**SERRUCHO**	**Marca: SIN MARCA, Modelo: SIN MODELO, Serie: SIN SERIE, Material: METAL Y PLASTICO**		
010006	ALTA POR APERTURA DE EJERCICIO		2016-01-01	OFSCE ADMINISTRADOR
TEATRO----00133	**TIJERA(S)**	**Marca: SIN MARCA, Modelo: SIN MODELO, Serie: SIN SERIE, Material: METAL**		
010006	ALTA POR APERTURA DE EJERCICIO		2016-01-01	OFSCE ADMINISTRADOR
TEATRO----00135	**BOMBA**	**Marca: SIN MARCA, Modelo: SIN MODELO, Serie: SIN SERIE, Material: METAL**		
010006	ALTA POR APERTURA DE EJERCICIO		2016-01-01	OFSCE ADMINISTRADOR
TEATRO----00138	**BOCINA**	**Marca: PEAVEY, Modelo: 112TLM, Serie: 10501432, Material: METAL**		
010006	ALTA POR APERTURA DE EJERCICIO		2016-01-01	OFSCE ADMINISTRADOR
TEATRO----00139	**MICROFONO**	**Marca: SHURE, Modelo: SM57, Serie: SIN SERIE, Material: METAL**		
010006	ALTA POR APERTURA DE EJERCICIO		2016-01-01	OFSCE ADMINISTRADOR
TEATRO----00144	**AMPLIFICADOR**	**Marca: AB-INTERNA1100, Modelo: SIN MODELO, Serie: SIN SERIE, Material: METAL Y PLASTICO**		
010006	ALTA POR APERTURA DE EJERCICIO		2016-01-01	OFSCE ADMINISTRADOR
TEATRO----00145	**AMPLIFICADOR**	**Marca: AB-INTERNA1100, Modelo: SIN MODELO, Serie: SIN SERIE, Material: METAL Y PLASTICO**		
010006	ALTA POR APERTURA DE EJERCICIO		2016-01-01	OFSCE ADMINISTRADOR
TEATRO----00147	**MICROFONO**	**Marca: SHURE, Modelo: SM58, Serie: SIN SERIE, Material: METAL**		
010006	ALTA POR APERTURA DE EJERCICIO		2016-01-01	OFSCE ADMINISTRADOR
TEATRO----00148	**MICROFONO**	**Marca: SHURE, Modelo: SM58, Serie: SIN SERIE, Material: METAL**		
010006	ALTA POR APERTURA DE EJERCICIO		2016-01-01	OFSCE ADMINISTRADOR
TEATRO----00149	**MICROFONO**	**Marca: SHURE, Modelo: SM58, Serie: SIN SERIE, Material: METAL**		
010006	ALTA POR APERTURA DE EJERCICIO		2016-01-01	OFSCE ADMINISTRADOR

COMITÁN DE DOMÍNGUEZ

HISTORIAL DE MOVIMIENTOS POR AREA DE ADSCRIPCION

NUM. INVENTARIO / NUM. MOVTO.	DESCRIPCION DEL BIEN / DESCRIPCION DEL MOVIMIENTO	CARACTERISTICAS GENERALES DEL BIEN: RESGUARDANTE	FECHA APLIC.	USUARIO QUE REALIZÓ MOV.
TEATRO----00150	**MICROFONO**	**Marca: SHURE, Modelo: SM58, Serie: SIN SERIE, Material: METAL**		
010006	ALTA POR APERTURA DE EJERCICIO		2016-01-01	OFSCE ADMINISTRADOR
TEATRO----00151	**MICROFONO**	**Marca: SHURE, Modelo: SM58, Serie: SIN SERIE, Material: METAL**		
010006	ALTA POR APERTURA DE EJERCICIO		2016-01-01	OFSCE ADMINISTRADOR
TEATRO----00152	**MICROFONO**	**Marca: SHURE, Modelo: SM58, Serie: SIN SERIE, Material: METAL**		
010006	ALTA POR APERTURA DE EJERCICIO		2016-01-01	OFSCE ADMINISTRADOR
TEATRO----00153	**MICROFONO**	**Marca: SHURE, Modelo: SM57, Serie: SIN SERIE, Material: METAL**		
010006	ALTA POR APERTURA DE EJERCICIO		2016-01-01	OFSCE ADMINISTRADOR
TEATRO----00154	**MICROFONO**	**Marca: SHURE, Modelo: SM57, Serie: SIN SERIE, Material: METAL**		
010006	ALTA POR APERTURA DE EJERCICIO		2016-01-01	OFSCE ADMINISTRADOR
TEATRO----00155	**MICROFONO**	**Marca: SHURE, Modelo: SM57, Serie: SIN SERIE, Material: METAL**		
010006	ALTA POR APERTURA DE EJERCICIO		2016-01-01	OFSCE ADMINISTRADOR
TEATRO----00156	**MICROFONO**	**Marca: SHURE, Modelo: SM57, Serie: SIN SERIE, Material: METAL**		
010006	ALTA POR APERTURA DE EJERCICIO		2016-01-01	OFSCE ADMINISTRADOR
TEATRO----00157	**MICROFONO**	**Marca: SHURE, Modelo: WL184, Serie: SIN SERIE, Material: METAL**		
010006	ALTA POR APERTURA DE EJERCICIO		2016-01-01	OFSCE ADMINISTRADOR
TEATRO----00158	**MICROFONO**	**Marca: SHURE, Modelo: WL184, Serie: SIN SERIE, Material: METAL**		
010006	ALTA POR APERTURA DE EJERCICIO		2016-01-01	OFSCE ADMINISTRADOR
TEATRO----00159	**MICROFONO**	**Marca: SHURE, Modelo: WL184, Serie: SIN SERIE, Material: METAL**		
010006	ALTA POR APERTURA DE EJERCICIO		2016-01-01	OFSCE ADMINISTRADOR
TEATRO----00160	**MICROFONO**	**Marca: SHURE, Modelo: WL184, Serie: SIN SERIE, Material: METAL**		
010006	ALTA POR APERTURA DE EJERCICIO		2016-01-01	OFSCE ADMINISTRADOR
TEATRO----00161	**DIMER CONTROL**	**Marca: AB-INTERNA, Modelo: 231, Serie: 032605, Material: METAL Y PLASTICO**		
010006	ALTA POR APERTURA DE EJERCICIO		2016-01-01	OFSCE ADMINISTRADOR

COMITÁN DE DOMÍNGUEZ

HISTORIAL DE MOVIMIENTOS POR AREA DE ADSCRIPCION

NUM. INVENTARIO / NUM. MOVTO.	DESCRIPCION DEL BIEN / DESCRIPCION DEL MOVIMIENTO	CARACTERISTICAS GENERALES DEL BIEN / RESGUARDANTE	FECHA APLIC.	USUARIO QUE REALIZÓ MOV.
TEATRO----00162	**DIMER CONTROL**	**Marca: AB-INTERNA, Modelo: 231, Serie: 032571, Material: METAL Y PLASTICO**		
010006	ALTA POR APERTURA DE EJERCICIO		2016-01-01	OFSCE ADMINISTRADOR
TEATRO----00165	**BOCINA**	**Marca: CERWIN VEGA, Modelo: SM152, Serie: 005124, Material: METAL Y PLASTICO**		
010006	ALTA POR APERTURA DE EJERCICIO		2016-01-01	OFSCE ADMINISTRADOR
TEATRO----00166	**BOCINA**	**Marca: CERWIN VEGA, Modelo: SM152, Serie: SIN SERIE, Material: METAL Y PLASTICO**		
010006	ALTA POR APERTURA DE EJERCICIO		2016-01-01	OFSCE ADMINISTRADOR
TEATRO----00168	**BOCINA**	**Marca: CERWIN VEGA, Modelo: SM152, Serie: SIN SERIE, Material: METAL Y PLASTICO**		
010006	ALTA POR APERTURA DE EJERCICIO		2016-01-01	OFSCE ADMINISTRADOR
TEATRO----00169	**PEDESTAL**	**Marca: SIN MARCA, Modelo: SIN MODELO, Serie: SIN SERIE, Material: METAL**		
010006	ALTA POR APERTURA DE EJERCICIO		2016-01-01	OFSCE ADMINISTRADOR
TEATRO----00170	**PEDESTAL**	**Marca: SIN MARCA, Modelo: SIN MODELO, Serie: SIN SERIE, Material: METAL**		
010006	ALTA POR APERTURA DE EJERCICIO		2016-01-01	OFSCE ADMINISTRADOR
TEATRO----00171	**PEDESTAL**	**Marca: SIN MARCA, Modelo: SIN MODELO, Serie: SIN SERIE, Material: METAL**		
010006	ALTA POR APERTURA DE EJERCICIO		2016-01-01	OFSCE ADMINISTRADOR
TEATRO----00172	**PEDESTAL**	**Marca: SIN MARCA, Modelo: SIN MODELO, Serie: SIN SERIE, Material: METAL**		
010006	ALTA POR APERTURA DE EJERCICIO		2016-01-01	OFSCE ADMINISTRADOR
TEATRO----00174	**MICROFONO**	**Marca: SHURE, Modelo: MX412BS, Serie: SIN SERIE, Material: METAL**		
010006	ALTA POR APERTURA DE EJERCICIO		2016-01-01	OFSCE ADMINISTRADOR
TEATRO----00175	**MICROFONO**	**Marca: SHURE, Modelo: MX412BS, Serie: SIN SERIE, Material: METAL**		
010006	ALTA POR APERTURA DE EJERCICIO		2016-01-01	OFSCE ADMINISTRADOR
TEATRO----00176	**PROYECTOR**	**Marca: DUKANE, Modelo: SF3010, Serie: 2014710, Material: PLASTICO Y VIDRIO**		
010006	ALTA POR APERTURA DE EJERCICIO		2016-01-01	OFSCE ADMINISTRADOR
TEATRO----00177	**VIDEOGRAVADORA**	**Marca: SONY, Modelo: SLV-L69HF, Serie: 359241, Material: METAL Y PLASTICO**		

COMITÁN DE DOMÍNGUEZ

HISTORIAL DE MOVIMIENTOS POR AREA DE ADSCRIPCION

Fecha Impresión: 05 / 05 / 2017
Página: 34 / 386

NUM. INVENTARIO / NUM. MOVTO.	DESCRIPCION DEL BIEN / DESCRIPCION DEL MOVIMIENTO	CARACTERISTICAS GENERALES DEL BIEN / RESGUARDANTE	FECHA APLIC.	USUARIO QUE REALIZÓ MOV.
010006	ALTA POR APERTURA DE EJERCICIO		2016-01-01	OFSCE ADMINISTRADOR
TEATRO----00178	**ATRIL**	**Descripción: LOTE DE 10 ATRIL DE DOS SECCIONES METALICOS (9 BLANCOS Y 1 METALICO), UBICADO EN CAMERINO 4 DEL**		
010009	ALTA POR APERTURA DE EJERCICIO		2016-01-01	OFSCE ADMINISTRADOR
TEATRO----00179	**PROCESADOR**	**Marca: FURMAN, Modelo: LC-6B, Serie: C0003291, Material: METAL**		
010006	ALTA POR APERTURA DE EJERCICIO		2016-01-01	OFSCE ADMINISTRADOR
TEATRO----00180	**PROCESADOR**	**Marca: FURMAN, Modelo: LC-6B, Serie: C0003284, Material: METAL**		
010006	ALTA POR APERTURA DE EJERCICIO		2016-01-01	OFSCE ADMINISTRADOR
TEATRO----00181	**PEDESTAL**	**Marca: SIN MARCA, Modelo: SIN MODELO, Serie: SIN SERIE, Material: METAL**		
010006	ALTA POR APERTURA DE EJERCICIO		2016-01-01	OFSCE ADMINISTRADOR
TEATRO----00182	**PEDESTAL**	**Marca: SIN MARCA, Modelo: SIN MODELO, Serie: SIN SERIE, Material: METAL**		
010006	ALTA POR APERTURA DE EJERCICIO		2016-01-01	OFSCE ADMINISTRADOR
TEATRO----00183	**PEDESTAL**	**Marca: SIN MARCA, Modelo: SIN MODELO, Serie: SIN SERIE, Material: METAL**		
010006	ALTA POR APERTURA DE EJERCICIO		2016-01-01	OFSCE ADMINISTRADOR
TEATRO----00184	**CONSOLA**	**Marca: YAMAHA, Modelo: GA24/12, Serie: QH01015, Material: METAL Y PLASTICO**		
010006	ALTA POR APERTURA DE EJERCICIO		2016-01-01	OFSCE ADMINISTRADOR
TEATRO----00185	**CONSOLA**	**Marca: LIGHTRONIC, Modelo: TL3256, Serie: SIN SERIE, Material: METAL Y PLASTICO**		
010006	ALTA POR APERTURA DE EJERCICIO		2016-01-01	OFSCE ADMINISTRADOR
TEATRO----00186	**BOCINA**	**Marca: CERWIN VEGA, Modelo: V-153, Serie: SIN SERIE, Material: METAL Y PLASTICO**		
010006	ALTA POR APERTURA DE EJERCICIO		2016-01-01	OFSCE ADMINISTRADOR
TEATRO----00187	**BOCINA**	**Marca: CERWIN VEGA, Modelo: V-153, Serie: SIN SERIE, Material: METAL Y PLASTICO**		
010006	ALTA POR APERTURA DE EJERCICIO		2016-01-01	OFSCE ADMINISTRADOR
TEATRO----00189	**RACK**	**Marca: SIN MARCA, Modelo: SIN MODELO, Serie: SIN SERIE, Material: METAL**		
010006	ALTA POR APERTURA DE EJERCICIO		2016-01-01	OFSCE ADMINISTRADOR

COMITÁN DE DOMÍNGUEZ

HISTORIAL DE MOVIMIENTOS POR AREA DE ADSCRIPCION

Fecha Impresión: 05 / 05 / 2017
Página: 35 / 386

NUM. INVENTARIO / NUM. MOVTO.	DESCRIPCION DEL BIEN / DESCRIPCION DEL MOVIMIENTO	CARACTERISTICAS GENERALES DEL BIEN / RESGUARDANTE	FECHA APLIC.	USUARIO QUE REALIZÓ MOV.
TEATRO----00190	**RACK**	**Marca: SIN MARCA, Modelo: SIN MODELO, Serie: SIN SERIE, Material: METAL**		
010006	ALTA POR APERTURA DE EJERCICIO		2016-01-01	OFSCE ADMINISTRADOR
TEATRO----00191	**RACK**	**Marca: LIGHTRONIC, Modelo: RE-82, Serie: SIN SERIE, Material: METAL**		
010006	ALTA POR APERTURA DE EJERCICIO		2016-01-01	OFSCE ADMINISTRADOR
TEATRO----00192	**RECEPTOR**	**Marca: SHURE, Modelo: UC4, Serie: 0508000975, Material: METAL Y PLASTICO**		
010006	ALTA POR APERTURA DE EJERCICIO		2016-01-01	OFSCE ADMINISTRADOR
TEATRO----00193	**RECEPTOR**	**Marca: SHURE, Modelo: UC4, Serie: SIN SERIE, Material: METAL Y PLASTICO**		
010006	ALTA POR APERTURA DE EJERCICIO		2016-01-01	OFSCE ADMINISTRADOR
TEATRO----00194	**RECEPTOR**	**Marca: SHURE, Modelo: UC4, Serie: SIN SERIE, Material: METAL Y PLASTICO**		
010006	ALTA POR APERTURA DE EJERCICIO		2016-01-01	OFSCE ADMINISTRADOR
TEATRO----00195	**RECEPTOR**	**Marca: SHURE, Modelo: UC4, Serie: SIN SERIE, Material: METAL Y PLASTICO**		
010006	ALTA POR APERTURA DE EJERCICIO		2016-01-01	OFSCE ADMINISTRADOR
TEATRO----00196	**RECEPTOR**	**Marca: SHURE, Modelo: UC4, Serie: SIN SERIE, Material: METAL Y PLASTICO**		
010006	ALTA POR APERTURA DE EJERCICIO		2016-01-01	OFSCE ADMINISTRADOR
TEATRO----00198	**REGULADOR**	**Marca: ALASKA, Modelo: SIN MODELO, Serie: SIN SERIE, Material: METAL Y PLASTICO**		
010006	ALTA POR APERTURA DE EJERCICIO		2016-01-01	OFSCE ADMINISTRADOR
TEATRO----00199	**SNAKE**	**Marca: RAPCO, Modelo: 100S12, Serie: SIN SERIE, Material: ALUMINIO**		
010006	ALTA POR APERTURA DE EJERCICIO		2016-01-01	OFSCE ADMINISTRADOR
TEATRO----00200	**SNAKE**	**Marca: RAPCO, Modelo: 100S12, Serie: SIN SERIE, Material: ALUMINIO**		
010006	ALTA POR APERTURA DE EJERCICIO		2016-01-01	OFSCE ADMINISTRADOR
TEATRO----00201	**SNAKE**	**Marca: RAPCO, Modelo: 100S12, Serie: SIN SERIE, Material: ALUMINIO**		
010006	ALTA POR APERTURA DE EJERCICIO		2016-01-01	OFSCE ADMINISTRADOR
TEATRO----00202	**SNAKE**	**Marca: RAPCO, Modelo: 100S12, Serie: SIN SERIE, Material: ALUMINIO**		
010006	ALTA POR APERTURA DE EJERCICIO		2016-01-01	OFSCE ADMINISTRADOR

COMITÁN DE DOMÍNGUEZ

HISTORIAL DE MOVIMIENTOS POR AREA DE ADSCRIPCION

Fecha Impresión: 05 / 05 / 2017
Página: 36 / 386

NUM. INVENTARIO / NUM. MOVTO.	DESCRIPCION DEL BIEN / DESCRIPCION DEL MOVIMIENTO	CARACTERISTICAS GENERALES DEL BIEN / RESGUARDANTE	FECHA APLIC.	USUARIO QUE REALIZÓ MOV.
TEATRO----00203	**TRANSMISOR**	**Marca: SHURE, Modelo: UC1, Serie: 0502001002, Material: PLASTICO Y VIDRIO**		
010006	ALTA POR APERTURA DE EJERCICIO		2016-01-01	OFSCE ADMINISTRADOR
TEATRO----00204	**TRANSMISOR**	**Marca: SHURE, Modelo: UC1, Serie: 05520000999, Material: PLASTICO Y VIDRIO**		
010006	ALTA POR APERTURA DE EJERCICIO		2016-01-01	OFSCE ADMINISTRADOR
TEATRO----00205	**TRANSMISOR**	**Marca: SHURE, Modelo: UC1, Serie: 0552000989, Material: METAL Y PLASTICO**		
010006	ALTA POR APERTURA DE EJERCICIO		2016-01-01	OFSCE ADMINISTRADOR
TEATRO----00206	**TRANSMISOR**	**Marca: SHURE, Modelo: UC1, Serie: 0502001000, Material: METAL Y PLASTICO**		
010006	ALTA POR APERTURA DE EJERCICIO		2016-01-01	OFSCE ADMINISTRADOR
TEATRO----00207	**TRANSMISOR**	**Marca: SHURE, Modelo: UC2, Serie: 1130991274, Material: METAL Y PLASTICO**		
010006	ALTA POR APERTURA DE EJERCICIO		2016-01-01	OFSCE ADMINISTRADOR
TEATRO----00208	**TRANSMISOR**	**Marca: SHURE, Modelo: UC2, Serie: 1130991263, Material: METAL Y PLASTICO**		
010006	ALTA POR APERTURA DE EJERCICIO		2016-01-01	OFSCE ADMINISTRADOR
TEATRO----00209	**TRANSMISOR**	**Marca: SHURE, Modelo: UC2, Serie: SIN SERIE, Material: METAL Y PLASTICO**		
010006	ALTA POR APERTURA DE EJERCICIO		2016-01-01	OFSCE ADMINISTRADOR
TEATRO----00210	**TRANSMISOR**	**Marca: SHURE, Modelo: UC2, Serie: 1130991271, Material: METAL Y PLASTICO**		
010006	ALTA POR APERTURA DE EJERCICIO		2016-01-01	OFSCE ADMINISTRADOR
TEATRO----00211	**FUENTE DE PODER**	**Marca: SHURE, Modelo: PS1A, Serie: 991200281, Material: METAL**		
010006	ALTA POR APERTURA DE EJERCICIO		2016-01-01	OFSCE ADMINISTRADOR
TEATRO----00212	**FUENTE DE PODER**	**Marca: SHURE, Modelo: PS1A, Serie: 991200285, Material: METAL**		
010006	ALTA POR APERTURA DE EJERCICIO		2016-01-01	OFSCE ADMINISTRADOR
TEATRO----00213	**FUENTE DE PODER**	**Marca: SHURE, Modelo: PS1A, Serie: 991200283, Material: METAL**		
010006	ALTA POR APERTURA DE EJERCICIO		2016-01-01	OFSCE ADMINISTRADOR
TEATRO----00214	**FUENTE DE PODER**	**Marca: SHURE, Modelo: PS1A, Serie: 991200302, Material: METAL**		

COMITÁN DE DOMÍNGUEZ

HISTORIAL DE MOVIMIENTOS POR AREA DE ADSCRIPCION

Fecha Impresión: 05 / 05 / 2017
Página: 37 / 386

NUM. INVENTARIO / NUM. MOVTO.	DESCRIPCION DEL BIEN / DESCRIPCION DEL MOVIMIENTO	CARACTERISTICAS GENERALES DEL BIEN / RESGUARDANTE	FECHA APLIC.	USUARIO QUE REALIZÓ MOV.
010006	ALTA POR APERTURA DE EJERCICIO		2016-01-01	OFSCE ADMINISTRADOR
TEATRO----00215	**DIMER CONTROL**	**Marca: LIGHTRONIC, Modelo: RE82D, Serie: SIN SERIE, Material: METAL Y PLASTICO**		
010006	ALTA POR APERTURA DE EJERCICIO		2016-01-01	OFSCE ADMINISTRADOR
TEATRO----00216	**DIMER CONTROL**	**Marca: LIGHTRONIC, Modelo: RE82D, Serie: SIN SERIE, Material: METAL Y PLASTICO**		
010006	ALTA POR APERTURA DE EJERCICIO		2016-01-01	OFSCE ADMINISTRADOR
TEATRO----00217	**DIMER CONTROL**	**Marca: LIGHTRONIC, Modelo: RE82D, Serie: SIN SERIE, Material: METAL Y PLASTICO**		
010006	ALTA POR APERTURA DE EJERCICIO		2016-01-01	OFSCE ADMINISTRADOR
TEATRO----00227	**TELON**	**Marca: SAFIR, Modelo: SIN MODELO, Serie: SIN SERIE, Material: TELA**		
010006	ALTA POR APERTURA DE EJERCICIO		2016-01-01	OFSCE ADMINISTRADOR
TEATRO----00228	**TELON**	**Marca: SAFIR, Modelo: SIN MODELO, Serie: SIN SERIE, Material: TELA**		
010006	ALTA POR APERTURA DE EJERCICIO		2016-01-01	OFSCE ADMINISTRADOR
TEATRO----00229	**TELON**	**Marca: SAFIR, Modelo: SIN MODELO, Serie: SIN SERIE, Material: TELA**		
010006	ALTA POR APERTURA DE EJERCICIO		2016-01-01	OFSCE ADMINISTRADOR
TEATRO----00230	**TELON**	**Marca: SAFIR, Modelo: SIN MODELO, Serie: SIN SERIE, Material: TELA**		
010006	ALTA POR APERTURA DE EJERCICIO		2016-01-01	OFSCE ADMINISTRADOR
TEATRO----00231	**TELON**	**Marca: SAFIR, Modelo: SIN MODELO, Serie: SIN SERIE, Material: TELA**		
010006	ALTA POR APERTURA DE EJERCICIO		2016-01-01	OFSCE ADMINISTRADOR
TEATRO----00232	**REFLECTOR**	**Marca: COLORTRAN, Modelo: MINIELIPSE, Serie: SIN SERIE, Material: VIDRIO Y ALUMINIO**		
010006	ALTA POR APERTURA DE EJERCICIO		2016-01-01	OFSCE ADMINISTRADOR
TEATRO----00233	**REFLECTOR**	**Marca: COLORTRAN, Modelo: MINIELIPSE, Serie: SIN SERIE, Material: VIDRIO Y ALUMINIO**		
010006	ALTA POR APERTURA DE EJERCICIO		2016-01-01	OFSCE ADMINISTRADOR
TEATRO----00234	**REFLECTOR**	**Marca: COLORTRAN, Modelo: MINIELIPSE, Serie: SIN SERIE, Material: VIDRIO Y ALUMINIO**		
010006	ALTA POR APERTURA DE EJERCICIO		2016-01-01	OFSCE ADMINISTRADOR

COMITÁN DE DOMÍNGUEZ

HISTORIAL DE MOVIMIENTOS POR AREA DE ADSCRIPCION

Fecha Impresión: 05 / 05 / 2017
Página: 38 / 386

NUM. INVENTARIO / NUM. MOVTO.	DESCRIPCION DEL BIEN / DESCRIPCION DEL MOVIMIENTO	CARACTERISTICAS GENERALES DEL BIEN / RESGUARDANTE	FECHA APLIC.	USUARIO QUE REALIZÓ MOV.
TEATRO----00235	**REFLECTOR**	**Marca: COLORTRAN, Modelo: MINIELIPSE, Serie: SIN SERIE, Material: VIDRIO Y ALUMINIO**		
010006	ALTA POR APERTURA DE EJERCICIO		2016-01-01	OFSCE ADMINISTRADOR
TEATRO----00236	**REFLECTOR**	**Marca: COLORTRAN, Modelo: MINIELIPSE, Serie: SIN SERIE, Material: VIDRIO Y ALUMINIO**		
010006	ALTA POR APERTURA DE EJERCICIO		2016-01-01	OFSCE ADMINISTRADOR
TEATRO----00237	**REFLECTOR**	**Marca: PENN, Modelo: M1885K, Serie: SIN SERIE, Material: VIDRIO Y ALUMINIO**		
010006	ALTA POR APERTURA DE EJERCICIO		2016-01-01	OFSCE ADMINISTRADOR
TEATRO----00238	**REGULADOR**	**Marca: SOLA BASIC, Modelo: CVH3000, Serie: SIN SERIE, Material: METAL**		
010006	ALTA POR APERTURA DE EJERCICIO		2016-01-01	OFSCE ADMINISTRADOR
TEATRO----00239	**REGULADOR**	**Marca: SOLA BASIC, Modelo: CVH3000, Serie: SIN SERIE, Material: METAL**		
010006	ALTA POR APERTURA DE EJERCICIO		2016-01-01	OFSCE ADMINISTRADOR
TEATRO----00240	**REGULADOR**	**Marca: SOLA BASIC, Modelo: SIN MODELO, Serie: SIN SERIE, Material: METAL**		
010006	ALTA POR APERTURA DE EJERCICIO		2016-01-01	OFSCE ADMINISTRADOR
TEATRO----00241	**PROYECTOR**	**Marca: SONY, Modelo: VLP-S900U, Serie: 0034900, Material: PLASTICO Y VIDRIO**		
010006	ALTA POR APERTURA DE EJERCICIO		2016-01-01	OFSCE ADMINISTRADOR
TEATRO----00242	**PROYECTOR**	**Marca: KODAK, Modelo: EXTAGRAPHI, Serie: 203685, Material: PLASTICO Y VIDRIO**		
010006	ALTA POR APERTURA DE EJERCICIO		2016-01-01	OFSCE ADMINISTRADOR
TEATRO----00243	**PANTALLA**	**Marca: DALITE, Modelo: PL366, Serie: SIN SERIE, Material: PLASTICO Y VIDRIO**		
010006	ALTA POR APERTURA DE EJERCICIO		2016-01-01	OFSCE ADMINISTRADOR
TEATRO----00244	**GRABADORA**	**Marca: TASCAM, Modelo: DA40, Serie: 0150359, Material: METAL Y PLASTICO**		
010006	ALTA POR APERTURA DE EJERCICIO		2016-01-01	OFSCE ADMINISTRADOR
TEATRO----00245	**CUADERNALES**	**Marca: SIN MARCA, Modelo: SIN MODELO, Serie: SIN SERIE, Material: METAL**		
010006	ALTA POR APERTURA DE EJERCICIO		2016-01-01	OFSCE ADMINISTRADOR
TEATRO----00246	**CUADERNALES**	**Marca: SIN MARCA, Modelo: SIN MODELO, Serie: SIN SERIE, Material: METAL**		
010006	ALTA POR APERTURA DE EJERCICIO		2016-01-01	OFSCE ADMINISTRADOR

COMITÁN DE DOMÍNGUEZ

HISTORIAL DE MOVIMIENTOS POR AREA DE ADSCRIPCION

NUM. INVENTARIO / NUM. MOVTO.	DESCRIPCION DEL BIEN / DESCRIPCION DEL MOVIMIENTO	CARACTERISTICAS GENERALES DEL BIEN / RESGUARDANTE	FECHA APLIC.	USUARIO QUE REALIZÓ MOV.
TEATRO----00247	**BARRAS**	**Marca: SIN MARCA, Modelo: SIN MODELO, Serie: SIN SERIE, Material: METAL**		
010006	ALTA POR APERTURA DE EJERCICIO		2016-01-01	OFSCE ADMINISTRADOR
TEATRO----00248	**BARRAS**	**Marca: SIN MARCA, Modelo: SIN MODELO, Serie: SIN SERIE, Material: METAL**		
010006	ALTA POR APERTURA DE EJERCICIO		2016-01-01	OFSCE ADMINISTRADOR
TEATRO----00249	**BARRAS**	**Marca: SIN MARCA, Modelo: SIN MODELO, Serie: SIN SERIE, Material: METAL**		
010006	ALTA POR APERTURA DE EJERCICIO		2016-01-01	OFSCE ADMINISTRADOR
TEATRO----00250	**BARRAS**	**Marca: SIN MARCA, Modelo: SIN MODELO, Serie: SIN SERIE, Material: METAL**		
010006	ALTA POR APERTURA DE EJERCICIO		2016-01-01	OFSCE ADMINISTRADOR
TEATRO----00251	**BARRAS**	**Marca: SIN MARCA, Modelo: SIN MODELO, Serie: SIN SERIE, Material: METAL**		
010006	ALTA POR APERTURA DE EJERCICIO		2016-01-01	OFSCE ADMINISTRADOR
TEATRO----00252	**LOCKER**	**Marca: SIN MARCA, Modelo: SIN MODELO, Serie: SIN SERIE, Material: METAL**		
010006	ALTA POR APERTURA DE EJERCICIO		2016-01-01	OFSCE ADMINISTRADOR
TEATRO----00253	**LOCKER**	**Marca: SIN MARCA, Modelo: SIN MODELO, Serie: SIN SERIE, Material: METAL**		
010006	ALTA POR APERTURA DE EJERCICIO		2016-01-01	OFSCE ADMINISTRADOR
TEATRO----00254	**BARRAS**	**Marca: SIN MARCA, Modelo: SIN MODELO, Serie: SIN SERIE, Material: METAL**		
010006	ALTA POR APERTURA DE EJERCICIO		2016-01-01	OFSCE ADMINISTRADOR
TEATRO----00255	**PANEL**	**Marca: SIN MARCA, Modelo: SIN MODELO, Serie: SIN SERIE, Material: METAL**		
010006	ALTA POR APERTURA DE EJERCICIO		2016-01-01	OFSCE ADMINISTRADOR
TEATRO----00256	**MODULO**	**Marca: SIN MARCA, Modelo: SIN MODELO, Serie: SIN SERIE, Material: METAL**		
010006	ALTA POR APERTURA DE EJERCICIO		2016-01-01	OFSCE ADMINISTRADOR
TEATRO----00257	**MODULO**	**Marca: SIN MARCA, Modelo: SIN MODELO, Serie: SIN SERIE, Material: METAL**		
010006	ALTA POR APERTURA DE EJERCICIO		2016-01-01	OFSCE ADMINISTRADOR
TEATRO----00258	**MODULO**	**Marca: SIN MARCA, Modelo: SIN MODELO, Serie: SIN SERIE, Material: METAL**		

COMITÁN DE DOMÍNGUEZ

HISTORIAL DE MOVIMIENTOS POR AREA DE ADSCRIPCION

Fecha Impresión: 05 / 05 / 2017
Página: 40 / 386

NUM. INVENTARIO / NUM. MOVTO.	DESCRIPCION DEL BIEN / DESCRIPCION DEL MOVIMIENTO	CARACTERISTICAS GENERALES DEL BIEN / RESGUARDANTE	FECHA APLIC.	USUARIO QUE REALIZÓ MOV.
010006	ALTA POR APERTURA DE EJERCICIO		2016-01-01	OFSCE ADMINISTRADOR
TEATRO----00259	**MODULO**	**Marca: SIN MARCA, Modelo: SIN MODELO, Serie: SIN SERIE, Material: METAL**		
010006	ALTA POR APERTURA DE EJERCICIO		2016-01-01	OFSCE ADMINISTRADOR
TEATRO----00260	**FUELLE**	**Marca: SIN MARCA, Modelo: SIN MODELO, Serie: SIN SERIE, Material: VIDRIO Y ALUMINIO**		
010006	ALTA POR APERTURA DE EJERCICIO		2016-01-01	OFSCE ADMINISTRADOR
TEATRO----00261	**CAJA DE CONTROL**	**Marca: SIN MARCA, Modelo: SIN MODELO, Serie: SIN SERIE, Material: METAL**		
010006	ALTA POR APERTURA DE EJERCICIO		2016-01-01	OFSCE ADMINISTRADOR
TEATRO----00262	**CAJA DE CONTROL**	**Marca: SIN MARCA, Modelo: SIN MODELO, Serie: SIN SERIE, Material: METAL**		
010006	ALTA POR APERTURA DE EJERCICIO		2016-01-01	OFSCE ADMINISTRADOR
TEATRO----00263	**FRENOS MPT MONTON PARA CABLES**	**Marca: SIN MARCA, Modelo: SIN MODELO, Serie: SIN SERIE, Material: METAL**		
010006	ALTA POR APERTURA DE EJERCICIO		2016-01-01	OFSCE ADMINISTRADOR
TEATRO----00265	**TIRO MANUAL**	**Marca: SIN MARCA, Modelo: SIN MODELO, Serie: SIN SERIE, Material: HILO**		
010006	ALTA POR APERTURA DE EJERCICIO		2016-01-01	OFSCE ADMINISTRADOR
TEATRO----00267	**HIDRATANTE**	**Marca: SIN MARCA, Modelo: SIN MODELO, Serie: SIN SERIE, Material: HULE**		
010006	ALTA POR APERTURA DE EJERCICIO		2016-01-01	OFSCE ADMINISTRADOR
TEATRO----00268	**HIDRATANTE**	**Marca: SIN MARCA, Modelo: SIN MODELO, Serie: SIN SERIE, Material: HULE**		
010006	ALTA POR APERTURA DE EJERCICIO		2016-01-01	OFSCE ADMINISTRADOR
TEATRO----00269	**HIDRATANTE**	**Marca: SIN MARCA, Modelo: SIN MODELO, Serie: SIN SERIE, Material: HULE**		
010006	ALTA POR APERTURA DE EJERCICIO		2016-01-01	OFSCE ADMINISTRADOR
TEATRO----00270	**HIDRATANTE**	**Marca: SIN MARCA, Modelo: SIN MODELO, Serie: SIN SERIE, Material: HULE**		
010006	ALTA POR APERTURA DE EJERCICIO		2016-01-01	OFSCE ADMINISTRADOR
TEATRO----00271	**FUENTE DE PODER**	**Marca: SOLA BASIC, Modelo: P300, Serie: SIN SERIE, Material: METAL**		
010006	ALTA POR APERTURA DE EJERCICIO		2016-01-01	OFSCE ADMINISTRADOR

COMITÁN DE DOMÍNGUEZ

HISTORIAL DE MOVIMIENTOS POR AREA DE ADSCRIPCION

NUM. INVENTARIO / NUM. MOVTO.	DESCRIPCION DEL BIEN / DESCRIPCION DEL MOVIMIENTO	CARACTERISTICAS GENERALES DEL BIEN / RESGUARDANTE	FECHA APLIC.	USUARIO QUE REALIZÓ MOV.
TEATRO----00272	**FOTOGRAFIAS**	**Descripción: FOTOGRAFIA AL SERVICIO DEL TEATRO DE LA CIUDAD., Autor: SIN AUTOR**		
010009	ALTA POR APERTURA DE EJERCICIO		2016-01-01	OFSCE ADMINISTRADOR
TEATRO----00273	**FOTOGRAFIAS**	**Descripción: FOTOGRAFIA AL SERVICIO DEL TEATRO DE LA CIUDAD., Autor: SIN AUTOR**		
010009	ALTA POR APERTURA DE EJERCICIO		2016-01-01	OFSCE ADMINISTRADOR
TEATRO----00274	**MARTILLOS**	**Marca: SIN MARCA, Modelo: SIN MODELO, Serie: SIN SERIE, Material: FIERRO**		
010006	ALTA POR APERTURA DE EJERCICIO		2016-01-01	OFSCE ADMINISTRADOR
TEATRO----00275	**SERRUCHO**	**Marca: SIN MARCA, Modelo: SIN MODELO, Serie: SIN SERIE, Material: METAL Y PLASTICO**		
010006	ALTA POR APERTURA DE EJERCICIO		2016-01-01	OFSCE ADMINISTRADOR
TEATRO----00276	**GAFAS**	**Marca: SIN MARCA, Modelo: SIN MODELO, Serie: SIN SERIE, Material: PLASTICO**		
010006	ALTA POR APERTURA DE EJERCICIO		2016-01-01	OFSCE ADMINISTRADOR
TEATRO----00278	**MODULO**	**Marca: SIN MARCA, Modelo: SIN MODELO, Serie: SIN SERIE, Material: METAL**		
010006	ALTA POR APERTURA DE EJERCICIO		2016-01-01	OFSCE ADMINISTRADOR
TEATRO----00279	**MODULO**	**Marca: SIN MARCA, Modelo: SIN MODELO, Serie: SIN SERIE, Material: METAL**		
010006	ALTA POR APERTURA DE EJERCICIO		2016-01-01	OFSCE ADMINISTRADOR
TEATRO----00280	**TELON**	**Marca: SIN MARCA, Modelo: SIN MODELO, Serie: SIN SERIE, Material: TELA**		
010006	ALTA POR APERTURA DE EJERCICIO		2016-01-01	OFSCE ADMINISTRADOR
TEATRO----00281	**ROTOMARTILLO**	**Marca: SIN MARCA, Modelo: SIN MODELO, Serie: SIN SERIE, Material: METAL Y PLASTICO**		
010006	ALTA POR APERTURA DE EJERCICIO		2016-01-01	OFSCE ADMINISTRADOR
TEATRO----00282	**INTERRUPTOR**	**Marca: SIEMENS, Modelo: SIN MODELO, Serie: SIN SERIE, Material: METAL**		
010006	ALTA POR APERTURA DE EJERCICIO		2016-01-01	OFSCE ADMINISTRADOR
TEATRO----00283	**INTERRUPTOR**	**Marca: SIN MARCA, Modelo: 3UVT7, Serie: SIN SERIE, Material: METAL**		
010006	ALTA POR APERTURA DE EJERCICIO		2016-01-01	OFSCE ADMINISTRADOR
TEATRO----00284	**INTERRUPTOR**	**Marca: SIN MARCA, Modelo: 3UVT7, Serie: SIN SERIE, Material: METAL**		
010006	ALTA POR APERTURA DE EJERCICIO		2016-01-01	OFSCE ADMINISTRADOR

COMITÁN DE DOMÍNGUEZ

HISTORIAL DE MOVIMIENTOS POR AREA DE ADSCRIPCION

NUM. INVENTARIO / NUM. MOVTO.	DESCRIPCION DEL BIEN / DESCRIPCION DEL MOVIMIENTO	CARACTERISTICAS GENERALES DEL BIEN / RESGUARDANTE	FECHA APLIC.	USUARIO QUE REALIZÓ MOV.
TEATRO----00285	**TELON**	**Marca: SIN MARCA, Modelo: SIN MODELO, Serie: SIN SERIE, Material: TELA**		
010006	ALTA POR APERTURA DE EJERCICIO		2016-01-01	OFSCE ADMINISTRADOR
TEATRO----00286	**TELON**	**Marca: SIN MARCA, Modelo: SIN MODELO, Serie: SIN SERIE, Material: TELA**		
010006	ALTA POR APERTURA DE EJERCICIO		2016-01-01	OFSCE ADMINISTRADOR
TEATRO----00287	**SOPORTE DE SOBREMESA**	**Marca: SHURE, Modelo: S37A, Serie: SIN SERIE, Material: PLASTICO**		
010006	ALTA POR APERTURA DE EJERCICIO		2016-01-01	OFSCE ADMINISTRADOR
TEATRO----00288	**VIDEO REPRODUCTORA**	**Marca: TASCAN, Modelo: CD450, Serie: 0200142, Material: PLASTICO**		
010006	ALTA POR APERTURA DE EJERCICIO		2016-01-01	OFSCE ADMINISTRADOR
TEATRO----00289	**GRABADORA**	**Marca: TASCAM, Modelo: 202MKIII, Serie: 0370519, Material: METAL Y PLASTICO**		
010006	ALTA POR APERTURA DE EJERCICIO		2016-01-01	OFSCE ADMINISTRADOR
TEATRO----00290	**GRABADORA**	**Marca: TASCAM, Modelo: 202MKIII, Serie: 0140135, Material: METAL Y PLASTICO**		
010006	ALTA POR APERTURA DE EJERCICIO		2016-01-01	OFSCE ADMINISTRADOR
TEATRO----00291	**GRABADORA**	**Marca: TASCAM, Modelo: CD450, Serie: 0200129, Material: METAL Y PLASTICO**		
010006	ALTA POR APERTURA DE EJERCICIO		2016-01-01	OFSCE ADMINISTRADOR
TEATRO----00295	**CAJA DE IMPEDANCIA**	**Marca: ACC, Modelo: ACDB1000, Serie: SIN SERIE, Material: METAL Y PLASTICO**		
010006	ALTA POR APERTURA DE EJERCICIO		2016-01-01	OFSCE ADMINISTRADOR
TEATRO----00296	**CAJA DE IMPEDANCIA**	**Marca: ACC, Modelo: ACDB1000, Serie: SIN SERIE, Material: METAL Y PLASTICO**		
010006	ALTA POR APERTURA DE EJERCICIO		2016-01-01	OFSCE ADMINISTRADOR
TEATRO----00297	**CAJA DE IMPEDANCIA**	**Marca: ACC, Modelo: ACDB1000, Serie: SIN SERIE, Material: METAL Y PLASTICO**		
010006	ALTA POR APERTURA DE EJERCICIO		2016-01-01	OFSCE ADMINISTRADOR
TEATRO----00298	**CAJA DE IMPEDANCIA**	**Marca: ACC, Modelo: ACDB1000, Serie: SIN SERIE, Material: METAL Y PLASTICO**		
010006	ALTA POR APERTURA DE EJERCICIO		2016-01-01	OFSCE ADMINISTRADOR
TEATRO----00306	**BARRAS**	**Marca: SIN MARCA, Modelo: SIN MODELO, Serie: SIN SERIE, Material: METAL**		

COMITÁN DE DOMÍNGUEZ

HISTORIAL DE MOVIMIENTOS POR AREA DE ADSCRIPCION

Fecha Impresión: 05 / 05 / 2017
Página: 43 / 386

NUM. INVENTARIO / NUM. MOVTO.	DESCRIPCION DEL BIEN / DESCRIPCION DEL MOVIMIENTO	CARACTERISTICAS GENERALES DEL BIEN / RESGUARDANTE	FECHA APLIC.	USUARIO QUE REALIZÓ MOV.
010006	ALTA POR APERTURA DE EJERCICIO		2016-01-01	OFSCE ADMINISTRADOR
TEATRO----00307	**AMPLIFICADOR**	**Marca: HAFLER, Modelo: PI500, Serie: 3017223000-01, Material: METAL Y PLASTICO**		
010006	ALTA POR APERTURA DE EJERCICIO		2016-01-01	OFSCE ADMINISTRADOR
TEATRO----00308	**MICROFONO**	**Marca: SHURE, Modelo: WL184, Serie: SIN SERIE, Material: METAL**		
010006	ALTA POR APERTURA DE EJERCICIO		2016-01-01	OFSCE ADMINISTRADOR
TEATRO----00309	**MICROFONO**	**Marca: SHURE, Modelo: WL184, Serie: SIN SERIE, Material: METAL**		
010006	ALTA POR APERTURA DE EJERCICIO		2016-01-01	OFSCE ADMINISTRADOR
TEATRO----00310	**DIMER CONTROL**	**Marca: AB-INTERNA, Modelo: 231, Serie: 032584, Material: METAL Y PLASTICO**		
010006	ALTA POR APERTURA DE EJERCICIO		2016-01-01	OFSCE ADMINISTRADOR
TEATRO----00312	**MONITOR**	**Marca: CERWIN VEGA, Modelo: LS-8, Serie: 009484, Material: METAL Y PLASTICO**		
010006	ALTA POR APERTURA DE EJERCICIO		2016-01-01	OFSCE ADMINISTRADOR
TEATRO----00313	**MONITOR**	**Marca: PANASONIC, Modelo: CT-13864D, Serie: LB93350818, Material: METAL Y PLASTICO**		
010006	ALTA POR APERTURA DE EJERCICIO		2016-01-01	OFSCE ADMINISTRADOR
TEATRO----00314	**MONITOR**	**Marca: PANASONIC, Modelo: CT-13864D, Serie: LB3350825, Material: METAL Y PLASTICO**		
010006	ALTA POR APERTURA DE EJERCICIO		2016-01-01	OFSCE ADMINISTRADOR
TEATRO----00315	**MONITOR**	**Marca: CERWIN VEGA, Modelo: LS-8, Serie: 009484, Material: METAL Y PLASTICO**		
010006	ALTA POR APERTURA DE EJERCICIO		2016-01-01	OFSCE ADMINISTRADOR
TEATRO----00320	**MEZCLADORA**	**Marca: MACKIE, Modelo: CR1604-VLZ, Serie: BW27362, Material: METAL Y PLASTICO**		
010006	ALTA POR APERTURA DE EJERCICIO		2016-01-01	OFSCE ADMINISTRADOR
TEATRO----00321	**MATERIAL ELECTRICO**	**Marca: SIN MARCA, Modelo: SIN MODELO, Serie: SIN SERIE, Material: METAL Y VIDRIO**		
010006	ALTA POR APERTURA DE EJERCICIO		2016-01-01	OFSCE ADMINISTRADOR
TEATRO----00322	**TRANSMISOR**	**Marca: SHURE, Modelo: UC1, Serie: 050993, Material: METAL Y PLASTICO**		
010006	ALTA POR APERTURA DE EJERCICIO		2016-01-01	OFSCE ADMINISTRADOR

COMITÁN DE DOMÍNGUEZ

HISTORIAL DE MOVIMIENTOS POR AREA DE ADSCRIPCION

NUM. INVENTARIO / NUM. MOVTO.	DESCRIPCION DEL BIEN / DESCRIPCION DEL MOVIMIENTO	CARACTERISTICAS GENERALES DEL BIEN / RESGUARDANTE	FECHA APLIC.	USUARIO QUE REALIZÓ MOV.
TEATRO----00323	**TRANSMISOR**	**Marca: SHURE, Modelo: UC1, Serie: 0502001002, Material: METAL Y PLASTICO**		
010006	ALTA POR APERTURA DE EJERCICIO		2016-01-01	OFSCE ADMINISTRADOR
TEATRO----00324	**BOCINA**	**Marca: CERWIN VEGA, Modelo: 37V, Serie: SIN SERIE, Material: METAL Y PLASTICO**		
010006	ALTA POR APERTURA DE EJERCICIO		2016-01-01	OFSCE ADMINISTRADOR
TEATRO----00325	**CAMARA DE VIDEO**	**Marca: PANASONIC, Modelo: AG-4560, Serie: EOHB0046, Material: METAL Y PLASTICO**		
010006	ALTA POR APERTURA DE EJERCICIO		2016-01-01	OFSCE ADMINISTRADOR
TEATRO----00326	**VIDEO REPRODUCTORA**	**Marca: PANASONIC, Modelo: HG-DS555P, Serie: EOTC00150, Material: METAL Y PLASTICO**		
010006	ALTA POR APERTURA DE EJERCICIO		2016-01-01	OFSCE ADMINISTRADOR
TEATRO----00327	**VIDEO REPRODUCTORA**	**Marca: PANASONIC, Modelo: AG-DS545P, Serie: EOTC00022, Material: METAL Y PLASTICO**		
010006	ALTA POR APERTURA DE EJERCICIO		2016-01-01	OFSCE ADMINISTRADOR
TEATRO----00328	**BAMBALION**	**Marca: SIN MARCA, Modelo: SIN MODELO, Serie: SIN SERIE, Material: TELA**		
010006	ALTA POR APERTURA DE EJERCICIO		2016-01-01	OFSCE ADMINISTRADOR
TEATRO----00329	**BAMBALINAS**	**Marca: SIN MARCA, Modelo: SIN MODELO, Serie: SIN SERIE, Material: TELA**		
010006	ALTA POR APERTURA DE EJERCICIO		2016-01-01	OFSCE ADMINISTRADOR
TEATRO----00330	**TELON**	**Marca: SIN MARCA, Modelo: SIN MODELO, Serie: SIN SERIE, Material: TELA**		
010006	ALTA POR APERTURA DE EJERCICIO		2016-01-01	OFSCE ADMINISTRADOR
TEATRO----00331	**ESPEJO**	**Marca: SIN MARCA, Modelo: SIN MODELO, Serie: SIN SERIE, Material: VIDRIO Y ALUMINIO**		
010006	ALTA POR APERTURA DE EJERCICIO		2016-01-01	OFSCE ADMINISTRADOR
TEATRO----00332	**ESPEJO**	**Marca: SIN MARCA, Modelo: SIN MODELO, Serie: SIN SERIE, Material: VIDRIO Y ALUMINIO**		
010006	ALTA POR APERTURA DE EJERCICIO		2016-01-01	OFSCE ADMINISTRADOR
TEATRO----00333	**MESA**	**Marca: SIN MARCA, Modelo: SIN MODELO, Serie: SIN SERIE, Material: MADERA**		
010006	ALTA POR APERTURA DE EJERCICIO		2016-01-01	OFSCE ADMINISTRADOR
TEATRO----00334	**RECEPTOR**	**Marca: SHURE, Modelo: UC4, Serie: SIN SERIE, Material: METAL Y PLASTICO**		
010006	ALTA POR APERTURA DE EJERCICIO		2016-01-01	OFSCE ADMINISTRADOR

COMITÁN DE DOMÍNGUEZ

HISTORIAL DE MOVIMIENTOS POR AREA DE ADSCRIPCION

NUM. INVENTARIO / NUM. MOVTO.	DESCRIPCION DEL BIEN / DESCRIPCION DEL MOVIMIENTO	CARACTERISTICAS GENERALES DEL BIEN / RESGUARDANTE	FECHA APLIC.	USUARIO QUE REALIZÓ MOV.
TEATRO----00335	**PORTAFOLIO**	**Marca: PANASONIC, Modelo: SIN MODELO, Serie: SIN SERIE, Material: PLASTICO**		
010006	ALTA POR APERTURA DE EJERCICIO		2016-01-01	OFSCE ADMINISTRADOR
TEATRO----00336	**VIDEO REPRODUCTORA**	**Marca: VIDEOUNICS, Modelo: TM3000, Serie: 328594, Material: PLASTICO**		
010006	ALTA POR APERTURA DE EJERCICIO		2016-01-01	OFSCE ADMINISTRADOR
TEATRO----00337	**EDITOR CONTROLADOR**	**Marca: PANASONIC, Modelo: AGA-850, Serie: K9A3861D1, Material: METAL Y PLASTICO**		
010006	ALTA POR APERTURA DE EJERCICIO		2016-01-01	OFSCE ADMINISTRADOR
TEATRO----00339	**TRIPIE**	**Marca: MANFROTO, Modelo: 075, Serie: SIN SERIE, Material: ALUMINIO**		
010006	ALTA POR APERTURA DE EJERCICIO		2016-01-01	OFSCE ADMINISTRADOR
TEATRO----00340	**PROYECTOR**	**Marca: PLUS, Modelo: DP-60, Serie: D397345, Material: PLASTICO Y VIDRIO**		
010006	ALTA POR APERTURA DE EJERCICIO		2016-01-01	OFSCE ADMINISTRADOR
TEATRO----00341	**SILLA**	**Marca: GENOVA, Modelo: SIN MODELO, Serie: SIN SERIE, Material: METAL Y VINIL**		
010006	ALTA POR APERTURA DE EJERCICIO		2016-01-01	OFSCE ADMINISTRADOR
TEATRO----00342	**SILLA**	**Marca: GENOVA, Modelo: SIN MODELO, Serie: SIN SERIE, Material: METAL Y VINIL**		
010006	ALTA POR APERTURA DE EJERCICIO		2016-01-01	OFSCE ADMINISTRADOR
TEATRO----00343	**SILLA**	**Marca: GENOVA, Modelo: SIN MODELO, Serie: SIN SERIE, Material: METAL Y VINIL**		
010006	ALTA POR APERTURA DE EJERCICIO		2016-01-01	OFSCE ADMINISTRADOR
TEATRO----00344	**SILLA**	**Marca: GENOVA, Modelo: SIN MODELO, Serie: SIN SERIE, Material: METAL Y VINIL**		
010006	ALTA POR APERTURA DE EJERCICIO		2016-01-01	OFSCE ADMINISTRADOR
TEATRO----00345	**SILLA**	**Marca: GENOVA, Modelo: SIN MODELO, Serie: SIN SERIE, Material: METAL Y VINIL**		
010006	ALTA POR APERTURA DE EJERCICIO		2016-01-01	OFSCE ADMINISTRADOR
TEATRO----00346	**SILLA**	**Marca: GENOVA, Modelo: SIN MODELO, Serie: SIN SERIE, Material: METAL Y VINIL**		
010006	ALTA POR APERTURA DE EJERCICIO		2016-01-01	OFSCE ADMINISTRADOR
TEATRO----00347	**SILLA**	**Marca: GENOVA, Modelo: SIN MODELO, Serie: SIN SERIE, Material: METAL Y VINIL**		

COMITÁN DE DOMÍNGUEZ

HISTORIAL DE MOVIMIENTOS POR AREA DE ADSCRIPCION

Fecha Impresión: 05 / 05 / 2017
Página: 46 / 386

NUM. INVENTARIO / NUM. MOVTO.	DESCRIPCION DEL BIEN / DESCRIPCION DEL MOVIMIENTO	CARACTERISTICAS GENERALES DEL BIEN / RESGUARDANTE	FECHA APLIC.	USUARIO QUE REALIZÓ MOV.
010006	ALTA POR APERTURA DE EJERCICIO		2016-01-01	OFSCE ADMINISTRADOR
TEATRO----00348	**SILLA**	**Marca: GENOVA, Modelo: SIN MODELO, Serie: SIN SERIE, Material: METAL Y VINIL**		
010006	ALTA POR APERTURA DE EJERCICIO		2016-01-01	OFSCE ADMINISTRADOR
TEATRO----00349	**SILLA**	**Marca: GENOVA, Modelo: SIN MODELO, Serie: SIN SERIE, Material: METAL Y VINIL**		
010006	ALTA POR APERTURA DE EJERCICIO		2016-01-01	OFSCE ADMINISTRADOR
TEATRO----00350	**SILLA**	**Marca: GENOVA, Modelo: SIN MODELO, Serie: SIN SERIE, Material: METAL Y VINIL**		
010006	ALTA POR APERTURA DE EJERCICIO		2016-01-01	OFSCE ADMINISTRADOR
TEATRO----00351	**SILLA**	**Marca: GENOVA, Modelo: SIN MODELO, Serie: SIN SERIE, Material: METAL Y VINIL**		
010006	ALTA POR APERTURA DE EJERCICIO		2016-01-01	OFSCE ADMINISTRADOR
TEATRO----00352	**SILLA**	**Marca: GENOVA, Modelo: SIN MODELO, Serie: SIN SERIE, Material: METAL Y VINIL**		
010006	ALTA POR APERTURA DE EJERCICIO		2016-01-01	OFSCE ADMINISTRADOR
TEATRO----00353	**SILLA**	**Marca: GENOVA, Modelo: SIN MODELO, Serie: SIN SERIE, Material: METAL Y VINIL**		
010006	ALTA POR APERTURA DE EJERCICIO		2016-01-01	OFSCE ADMINISTRADOR
TEATRO----00354	**SILLA**	**Marca: GENOVA, Modelo: SIN MODELO, Serie: SIN SERIE, Material: METAL Y VINIL**		
010006	ALTA POR APERTURA DE EJERCICIO		2016-01-01	OFSCE ADMINISTRADOR
TEATRO----00355	**SILLA**	**Marca: GENOVA, Modelo: SIN MODELO, Serie: SIN SERIE, Material: METAL Y VINIL**		
010006	ALTA POR APERTURA DE EJERCICIO		2016-01-01	OFSCE ADMINISTRADOR
TEATRO----00362	**PROCESADOR**	**Marca: ESTUDIO, Modelo: 100, Serie: 01008236, Material: METAL**		
010006	ALTA POR APERTURA DE EJERCICIO		2016-01-01	OFSCE ADMINISTRADOR
TEATRO----00365	**IMPRESORA**	**Marca: SAMSUNG, Modelo: ML-1660, Serie: Z4V0BKEB101207, Material: PLASTICO**		
010006	ALTA POR APERTURA DE EJERCICIO		2016-01-01	OFSCE ADMINISTRADOR
TESORERIA-00169	**MAQUINA DE ESCRIBIR**	**Marca: OLYMPIA, Modelo: SG-662, Serie: M8-5654521, Material: METAL**		
010006	ALTA POR APERTURA DE EJERCICIO		2016-01-01	OFSCE ADMINISTRADOR

COMITÁN DE DOMÍNGUEZ

HISTORIAL DE MOVIMIENTOS POR AREA DE ADSCRIPCION

NUM. INVENTARIO	DESCRIPCION DEL BIEN	CARACTERISTICAS GENERALES DEL BIEN		
NUM. MOVTO.	DESCRIPCION DEL MOVIMIENTO	RESGUARDANTE	FECHA APLIC.	USUARIO QUE REALIZÓ MOV.

Area de Adscripción: ASISTENCIA A LA SALUD

PERTENECE AL ACTIVO (MAYOR A 35 SALARIOS MINIMOS VIGENTES)

CANINO----00001	**COMPUTADORA DE ESCRITORIO**	**Marca: LANIX, Modelo: TITAN HX4210, Serie: 419360000000000128, Material: PLASTICO Y VIDRIO**		
010005	ALTA POR APERTURA DE EJERCICIO		2016-01-01	OFSCE ADMINISTRADOR
CANINO----00002	**IMPRESORA**	**Marca: BROTHER, Modelo: HL-2135W, Serie: U63329K2N269964, Material: PLASTICO**		
010005	ALTA POR APERTURA DE EJERCICIO		2016-01-01	OFSCE ADMINISTRADOR
CDG019-04-00049	**REFRIGERADOR**	**Marca: ACROS, Modelo: ARM07NP, Serie: VRR1715991, Material: METAL Y PLASTICO**		
010005	ALTA POR APERTURA DE EJERCICIO		2016-01-01	OFSCE ADMINISTRADOR
CNTRALORIA00003	**CAMIONETA**	**Marca: FORD, Modelo: 1991, Serie: 1FTCR10U9MUB25704, Placas: S. PLACAS, Num.Econ.: 84**		
010011	ALTA POR APERTURA DE EJERCICIO		2016-01-01	OFSCE ADMINISTRADOR
SALUD-MPAL00001	**ESCRITORIO**	**Marca: SIN MARCA, Modelo: GNO-580, Serie: SIN SERIE, Material: FORMAICA**		
010005	ALTA POR APERTURA DE EJERCICIO		2016-01-01	OFSCE ADMINISTRADOR
SALUD-MPAL00003	**CAMA GINECOLOGICA**	**Marca: SIN MARCA, Modelo: SIN MODELO, Serie: SIN SERIE, Material: METAL Y PLASTICO**		
050001	ALTA POR ADQUISICION		2016-05-02	MUNICIPIO ADMINISTRADOR
SALUD-MPAL00004	**SILLA**	**Marca: SIN MARCA, Modelo: GNN-85, Serie: SIN SERIE, Material: METAL Y VINIL**		
010005	ALTA POR APERTURA DE EJERCICIO		2016-01-01	OFSCE ADMINISTRADOR
SALUD-MPAL00005	**MUEBLE APARADOR**	**Marca: SIN MARCA, Modelo: GNO-539, Serie: SIN SERIE, Material: FORMAICA**		
010005	ALTA POR APERTURA DE EJERCICIO		2016-01-01	OFSCE ADMINISTRADOR
SALUD-MPAL00010	**SOFA**	**Marca: SIN MARCA, Modelo: GNO-SO2, Serie: SIN SERIE, Material: MADERA Y TELA**		
010005	ALTA POR APERTURA DE EJERCICIO		2016-01-01	OFSCE ADMINISTRADOR
SALUD-MPAL00014	**LIBRERO**	**Marca: SIN MARCA, Modelo: GNO-531, Serie: SIN SERIE, Material: FORMAICA**		
010005	ALTA POR APERTURA DE EJERCICIO		2016-01-01	OFSCE ADMINISTRADOR

COMITÁN DE DOMÍNGUEZ

HISTORIAL DE MOVIMIENTOS POR AREA DE ADSCRIPCION

NUM. INVENTARIO / NUM. MOVTO.	DESCRIPCION DEL BIEN / DESCRIPCION DEL MOVIMIENTO	CARACTERISTICAS GENERALES DEL BIEN / RESGUARDANTE	FECHA APLIC.	USUARIO QUE REALIZÓ MOV.
SALUD-MPAL00015	**LIBRERO**	**Marca: SIN MARCA, Modelo: GNO-531, Serie: SIN SERIE, Material: FORMAICA**		
010005	ALTA POR APERTURA DE EJERCICIO		2016-01-01	OFSCE ADMINISTRADOR
SALUD-MPAL00016	**SILLA**	**Marca: SIN MARCA, Modelo: GNN-54, Serie: SIN SERIE, Material: METAL Y VINIL**		
010005	ALTA POR APERTURA DE EJERCICIO		2016-01-01	OFSCE ADMINISTRADOR
SALUD-MPAL00017	**SILLA**	**Marca: SIN MARCA, Modelo: GNN-54, Serie: SIN SERIE, Material: METAL Y VINIL**		
010005	ALTA POR APERTURA DE EJERCICIO		2016-01-01	OFSCE ADMINISTRADOR
SALUD-MPAL00018	**SILLA**	**Marca: SIN MARCA, Modelo: GNN-54, Serie: SIN SERIE, Material: METAL Y VINIL**		
010005	ALTA POR APERTURA DE EJERCICIO		2016-01-01	OFSCE ADMINISTRADOR
SALUD-MPAL00019	**SILLA**	**Marca: SIN MARCA, Modelo: GNN-54, Serie: SIN SERIE, Material: METAL Y VINIL**		
010005	ALTA POR APERTURA DE EJERCICIO		2016-01-01	OFSCE ADMINISTRADOR
SALUD-MPAL00020	**SILLA**	**Marca: SIN MARCA, Modelo: GNN-54, Serie: SIN SERIE, Material: METAL Y VINIL**		
010005	ALTA POR APERTURA DE EJERCICIO		2016-01-01	OFSCE ADMINISTRADOR
SALUD-MPAL00021	**SILLA**	**Marca: SIN MARCA, Modelo: GNN-54, Serie: SIN SERIE, Material: METAL Y VINIL**		
010005	ALTA POR APERTURA DE EJERCICIO		2016-01-01	OFSCE ADMINISTRADOR
SALUD-MPAL00022	**SILLA**	**Marca: SIN MARCA, Modelo: GNN-54, Serie: SIN SERIE, Material: METAL Y VINIL**		
010005	ALTA POR APERTURA DE EJERCICIO		2016-01-01	OFSCE ADMINISTRADOR
SALUD-MPAL00025	**SILLA**	**Marca: SIN MARCA, Modelo: GNN-54, Serie: SIN SERIE, Material: METAL Y VINIL**		
010005	ALTA POR APERTURA DE EJERCICIO		2016-01-01	OFSCE ADMINISTRADOR
SALUD-MPAL00028	**SILLA**	**Marca: SIN MARCA, Modelo: GNN-54, Serie: SIN SERIE, Material: METAL Y VINIL**		
010005	ALTA POR APERTURA DE EJERCICIO		2016-01-01	OFSCE ADMINISTRADOR
SALUD-MPAL00030	**SILLA**	**Marca: SIN MARCA, Modelo: GNN-54, Serie: SIN SERIE, Material: METAL Y VINIL**		
010005	ALTA POR APERTURA DE EJERCICIO		2016-01-01	OFSCE ADMINISTRADOR
SALUD-MPAL00034	**SILLA**	**Marca: SIN MARCA, Modelo: GNN-54, Serie: SIN SERIE, Material: METAL Y VINIL**		
010005	ALTA POR APERTURA DE EJERCICIO		2016-01-01	OFSCE ADMINISTRADOR

COMITÁN DE DOMÍNGUEZ

HISTORIAL DE MOVIMIENTOS POR AREA DE ADSCRIPCION

NUM. INVENTARIO / NUM. MOVTO.	DESCRIPCION DEL BIEN / DESCRIPCION DEL MOVIMIENTO	CARACTERISTICAS GENERALES DEL BIEN / RESGUARDANTE	FECHA APLIC.	USUARIO QUE REALIZÓ MOV.
SALUD-MPAL00035	**SILLA**	**Marca: SIN MARCA, Modelo: GNN-54, Serie: SIN SERIE, Material: METAL Y VINIL**		
010005	ALTA POR APERTURA DE EJERCICIO		2016-01-01	OFSCE ADMINISTRADOR
SALUD-MPAL00036	**SILLA**	**Marca: SIN MARCA, Modelo: GNN-54, Serie: SIN SERIE, Material: METAL Y VINIL**		
010005	ALTA POR APERTURA DE EJERCICIO		2016-01-01	OFSCE ADMINISTRADOR
SALUD-MPAL00037	**SILLA**	**Marca: SIN MARCA, Modelo: GNN-54, Serie: SIN SERIE, Material: METAL Y VINIL**		
010005	ALTA POR APERTURA DE EJERCICIO		2016-01-01	OFSCE ADMINISTRADOR
SALUD-MPAL00038	**MODULO DE PLAZAS**	**Marca: SIN MARCA, Modelo: GNO-549, Serie: SIN SERIE, Material: FORMAICA**		
010005	ALTA POR APERTURA DE EJERCICIO		2016-01-01	OFSCE ADMINISTRADOR
SALUD-MPAL00039	**MODULO DE PLAZAS**	**Marca: SIN MARCA, Modelo: GNO-549, Serie: SIN SERIE, Material: FORMAICA**		
010005	ALTA POR APERTURA DE EJERCICIO		2016-01-01	OFSCE ADMINISTRADOR
SALUD-MPAL00050	**ARCHIVERO**	**Marca: SIN MARCA, Modelo: GNO-508, Serie: SIN SERIE, Material: FORMAICA**		
010005	ALTA POR APERTURA DE EJERCICIO		2016-01-01	OFSCE ADMINISTRADOR
SALUD-MPAL00051	**ARCHIVERO**	**Marca: SIN MARCA, Modelo: GNO-508, Serie: SIN SERIE, Material: FORMAICA**		
010005	ALTA POR APERTURA DE EJERCICIO		2016-01-01	OFSCE ADMINISTRADOR
SALUD-MPAL00052	**ARCHIVERO**	**Marca: SIN MARCA, Modelo: GNO-508, Serie: SIN SERIE, Material: FORMAICA**		
010005	ALTA POR APERTURA DE EJERCICIO		2016-01-01	OFSCE ADMINISTRADOR
SALUD-MPAL00053	**ARCHIVERO**	**Marca: SIN MARCA, Modelo: GNO-508, Serie: SIN SERIE, Material: FORMAICA**		
010005	ALTA POR APERTURA DE EJERCICIO		2016-01-01	OFSCE ADMINISTRADOR
SALUD-MPAL00054	**ARCHIVERO**	**Marca: SIN MARCA, Modelo: GNO-508, Serie: SIN SERIE, Material: FORMAICA**		
010005	ALTA POR APERTURA DE EJERCICIO		2016-01-01	OFSCE ADMINISTRADOR
SALUD-MPAL00055	**MODULO DE PLAZAS**	**Marca: SIN MARCA, Modelo: GNO-549, Serie: SIN SERIE, Material: FORMAICA**		
010005	ALTA POR APERTURA DE EJERCICIO		2016-01-01	OFSCE ADMINISTRADOR
SALUD-MPAL00056	**MODULO DE PLAZAS**	**Marca: SIN MARCA, Modelo: GNO-549, Serie: SIN SERIE, Material: FORMAICA**		

COMITÁN DE DOMÍNGUEZ

HISTORIAL DE MOVIMIENTOS POR AREA DE ADSCRIPCION

Fecha Impresión: 05 / 05 / 2017
Página: 50 / 386

NUM. INVENTARIO / NUM. MOVTO.	DESCRIPCION DEL BIEN / DESCRIPCION DEL MOVIMIENTO	CARACTERISTICAS GENERALES DEL BIEN / RESGUARDANTE	FECHA APLIC.	USUARIO QUE REALIZÓ MOV.
010005	ALTA POR APERTURA DE EJERCICIO		2016-01-01	OFSCE ADMINISTRADOR
SALUD-MPAL00057	**MODULO DE PLAZAS**	**Marca: SIN MARCA, Modelo: GNO-549, Serie: SIN SERIE, Material: FORMAICA**		
010005	ALTA POR APERTURA DE EJERCICIO		2016-01-01	OFSCE ADMINISTRADOR
SALUD-MPAL00058	**SILLÓN**	**Marca: SIN MARCA, Modelo: GNN-310, Serie: SIN SERIE, Material: PLASTICO Y TELA**		
010005	ALTA POR APERTURA DE EJERCICIO		2016-01-01	OFSCE ADMINISTRADOR
SALUD-MPAL00059	**SILLÓN**	**Marca: SIN MARCA, Modelo: GNN-310, Serie: SIN SERIE, Material: PLASTICO Y TELA**		
010005	ALTA POR APERTURA DE EJERCICIO		2016-01-01	OFSCE ADMINISTRADOR
SALUD-MPAL00060	**SILLÓN**	**Marca: SIN MARCA, Modelo: GNN-310, Serie: SIN SERIE, Material: PLASTICO Y TELA**		
010005	ALTA POR APERTURA DE EJERCICIO		2016-01-01	OFSCE ADMINISTRADOR
SALUD-MPAL00061	**SILLÓN**	**Marca: SIN MARCA, Modelo: GNN-310, Serie: SIN SERIE, Material: PLASTICO Y TELA**		
010005	ALTA POR APERTURA DE EJERCICIO		2016-01-01	OFSCE ADMINISTRADOR
SALUD-MPAL00062	**SILLÓN**	**Marca: SIN MARCA, Modelo: GNN-310, Serie: SIN SERIE, Material: PLASTICO Y TELA**		
010005	ALTA POR APERTURA DE EJERCICIO		2016-01-01	OFSCE ADMINISTRADOR
SALUD-MPAL00098	**ESTANTE**	**Marca: SIN MARCA, Modelo: GNO-5, Serie: SIN SERIE, Material: METAL**		
010005	ALTA POR APERTURA DE EJERCICIO		2016-01-01	OFSCE ADMINISTRADOR
SALUD-MPAL00099	**ESTANTE**	**Marca: SIN MARCA, Modelo: GNO-5, Serie: SIN SERIE, Material: METAL**		
010005	ALTA POR APERTURA DE EJERCICIO		2016-01-01	OFSCE ADMINISTRADOR
SALUD-MPAL00100	**ESCRITORIO**	**Marca: SIN MARCA, Modelo: GNO-526, Serie: SIN SERIE, Material: FORMAICA**		
010005	ALTA POR APERTURA DE EJERCICIO		2016-01-01	OFSCE ADMINISTRADOR
SALUD-MPAL00101	**ESCRITORIO**	**Marca: SIN MARCA, Modelo: GNO-526, Serie: SIN SERIE, Material: FORMAICA**		
010005	ALTA POR APERTURA DE EJERCICIO		2016-01-01	OFSCE ADMINISTRADOR
SALUD-MPAL00102	**ESCRITORIO**	**Marca: SIN MARCA, Modelo: GNO-526, Serie: SIN SERIE, Material: FORMAICA**		
010005	ALTA POR APERTURA DE EJERCICIO		2016-01-01	OFSCE ADMINISTRADOR

COMITÁN DE DOMÍNGUEZ

HISTORIAL DE MOVIMIENTOS POR AREA DE ADSCRIPCION

NUM. INVENTARIO / NUM. MOVTO.	DESCRIPCION DEL BIEN / DESCRIPCION DEL MOVIMIENTO	CARACTERISTICAS GENERALES DEL BIEN / RESGUARDANTE	FECHA APLIC.	USUARIO QUE REALIZÓ MOV.
SALUD-MPAL00103	**ESCRITORIO**	**Marca: SIN MARCA, Modelo: GNO-526, Serie: SIN SERIE, Material: FORMAICA**		
010005	ALTA POR APERTURA DE EJERCICIO		2016-01-01	OFSCE ADMINISTRADOR
SALUD-MPAL00104	**MESA**	**Marca: SIN MARCA, Modelo: GNO-525, Serie: SIN SERIE, Material: FORMAICA**		
010005	ALTA POR APERTURA DE EJERCICIO		2016-01-01	OFSCE ADMINISTRADOR
SALUD-MPAL00105	**COMPUTADORA DE ESCRITORIO**	**Marca: LANIX, Modelo: TITAN HX4210, Serie: 419360000000000110, Material: PLASTICO Y VIDRIO**		
010005	ALTA POR APERTURA DE EJERCICIO		2016-01-01	OFSCE ADMINISTRADOR
SALUD-MPAL00106	**COMPUTADORA DE ESCRITORIO**	**Marca: LANIX, Modelo: TITAN HX4210, Serie: 419360000000000134, Material: PLASTICO Y VIDRIO**		
010005	ALTA POR APERTURA DE EJERCICIO		2016-01-01	OFSCE ADMINISTRADOR
SALUD-MPAL00107	**COMPUTADORA DE ESCRITORIO**	**Marca: LANIX, Modelo: TITAN HX4210, Serie: 419360000000000135, Material: PLASTICO Y VIDRIO**		
010005	ALTA POR APERTURA DE EJERCICIO		2016-01-01	OFSCE ADMINISTRADOR
SALUD-MPAL00108	**COMPUTADORA DE ESCRITORIO**	**Marca: LANIX, Modelo: TITAN HX4210, Serie: 419360000000000139, Material: PLASTICO Y VIDRIO**		
010005	ALTA POR APERTURA DE EJERCICIO		2016-01-01	OFSCE ADMINISTRADOR
SALUD-MPAL00111	**IMPRESORA**	**Marca: BROTHER, Modelo: HL-2135W, Serie: U63329K2N270007, Material: PLASTICO**		
010005	ALTA POR APERTURA DE EJERCICIO		2016-01-01	OFSCE ADMINISTRADOR
SEGPUBLICA00319	**CAMIONETA**	**Marca: CHEVROLET, Modelo: 2006, Serie: 3GBEC14X06M102953, Placas: DA48360, Num.Econ.: 120**		
010011	ALTA POR APERTURA DE EJERCICIO		2016-01-01	OFSCE ADMINISTRADOR
SEGPUBLICA00327	**ESCRITORIO**	**Marca: SIN MARCA, Modelo: SIN MODELO, Serie: SIN SERIE, Material: MADERA**		
010005	ALTA POR APERTURA DE EJERCICIO		2016-01-01	OFSCE ADMINISTRADOR

SOLO PATRIMONIO (MENOR A 35 SALARIOS MINIMOS VIGENTES)

DIR-ENLACE00036	**ESTANTE**	**Marca: S/M, Modelo: S/M, Serie: S/S, Material: METAL**		
010005	ALTA POR APERTURA DE EJERCICIO		2016-01-01	OFSCE ADMINISTRADOR
SALUD-MPAL00023	**MESA**	**Marca: SIN MARCA, Modelo: SIN MODELO, Serie: SIN SERIE, Material: MADERA Y VINIL**		
010005	ALTA POR APERTURA DE EJERCICIO		2016-01-01	OFSCE ADMINISTRADOR

COMITÁN DE DOMÍNGUEZ

HISTORIAL DE MOVIMIENTOS POR AREA DE ADSCRIPCION

NUM. INVENTARIO / NUM. MOVTO.	DESCRIPCION DEL BIEN / DESCRIPCION DEL MOVIMIENTO	CARACTERISTICAS GENERALES DEL BIEN / RESGUARDANTE	FECHA APLIC.	USUARIO QUE REALIZÓ MOV.
SALUD-MPAL00063	**SILLA**	**Marca: SIN MARCA, Modelo: GNN-100, Serie: SIN SERIE, Material: PLASTICO Y TELA**		
010005	ALTA POR APERTURA DE EJERCICIO		2016-01-01	OFSCE ADMINISTRADOR
SALUD-MPAL00064	**SILLA**	**Marca: SIN MARCA, Modelo: GNN-100, Serie: SIN SERIE, Material: PLASTICO Y TELA**		
010005	ALTA POR APERTURA DE EJERCICIO		2016-01-01	OFSCE ADMINISTRADOR
SALUD-MPAL00065	**SILLA**	**Marca: SIN MARCA, Modelo: GNN-100, Serie: SIN SERIE, Material: PLASTICO Y TELA**		
010005	ALTA POR APERTURA DE EJERCICIO		2016-01-01	OFSCE ADMINISTRADOR
SALUD-MPAL00066	**SILLA**	**Marca: SIN MARCA, Modelo: GNN-100, Serie: SIN SERIE, Material: PLASTICO Y TELA**		
010005	ALTA POR APERTURA DE EJERCICIO		2016-01-01	OFSCE ADMINISTRADOR
SALUD-MPAL00067	**SILLA**	**Marca: SIN MARCA, Modelo: GNN-100, Serie: SIN SERIE, Material: PLASTICO Y TELA**		
010005	ALTA POR APERTURA DE EJERCICIO		2016-01-01	OFSCE ADMINISTRADOR
SALUD-MPAL00068	**SILLA**	**Marca: SIN MARCA, Modelo: GNN-200, Serie: SIN SERIE, Material: METAL Y TELA**		
010005	ALTA POR APERTURA DE EJERCICIO		2016-01-01	OFSCE ADMINISTRADOR
SALUD-MPAL00069	**SILLA**	**Marca: SIN MARCA, Modelo: GNN-200, Serie: SIN SERIE, Material: METAL Y TELA**		
010005	ALTA POR APERTURA DE EJERCICIO		2016-01-01	OFSCE ADMINISTRADOR
SALUD-MPAL00070	**SILLA**	**Marca: SIN MARCA, Modelo: GNN-200, Serie: SIN SERIE, Material: METAL Y TELA**		
010005	ALTA POR APERTURA DE EJERCICIO		2016-01-01	OFSCE ADMINISTRADOR
SALUD-MPAL00071	**SILLA**	**Marca: SIN MARCA, Modelo: GNN-200, Serie: SIN SERIE, Material: METAL Y TELA**		
010005	ALTA POR APERTURA DE EJERCICIO		2016-01-01	OFSCE ADMINISTRADOR
SALUD-MPAL00072	**SILLA**	**Marca: SIN MARCA, Modelo: GNN-200, Serie: SIN SERIE, Material: METAL Y TELA**		
010005	ALTA POR APERTURA DE EJERCICIO		2016-01-01	OFSCE ADMINISTRADOR
SALUD-MPAL00073	**SILLA**	**Marca: SIN MARCA, Modelo: GNN-200, Serie: SIN SERIE, Material: METAL Y TELA**		
010005	ALTA POR APERTURA DE EJERCICIO		2016-01-01	OFSCE ADMINISTRADOR
SALUD-MPAL00074	**SILLA**	**Marca: SIN MARCA, Modelo: GNN-200, Serie: SIN SERIE, Material: METAL Y TELA**		
010005	ALTA POR APERTURA DE EJERCICIO		2016-01-01	OFSCE ADMINISTRADOR

COMITÁN DE DOMÍNGUEZ

HISTORIAL DE MOVIMIENTOS POR AREA DE ADSCRIPCION

NUM. INVENTARIO / NUM. MOVTO.	DESCRIPCION DEL BIEN / DESCRIPCION DEL MOVIMIENTO	CARACTERISTICAS GENERALES DEL BIEN / RESGUARDANTE	FECHA APLIC.	USUARIO QUE REALIZÓ MOV.
SALUD-MPAL00075	**SILLA**	**Marca: SIN MARCA, Modelo: GNN-200, Serie: SIN SERIE, Material: METAL Y TELA**		
010005	ALTA POR APERTURA DE EJERCICIO		2016-01-01	OFSCE ADMINISTRADOR
SALUD-MPAL00076	**SILLA**	**Marca: SIN MARCA, Modelo: GNN-200, Serie: SIN SERIE, Material: METAL Y TELA**		
010005	ALTA POR APERTURA DE EJERCICIO		2016-01-01	OFSCE ADMINISTRADOR
SALUD-MPAL00077	**SILLA**	**Marca: SIN MARCA, Modelo: GNN-200, Serie: SIN SERIE, Material: METAL Y TELA**		
010005	ALTA POR APERTURA DE EJERCICIO		2016-01-01	OFSCE ADMINISTRADOR
SALUD-MPAL00078	**SILLA**	**Marca: SIN MARCA, Modelo: GNN-200, Serie: SIN SERIE, Material: METAL Y TELA**		
010005	ALTA POR APERTURA DE EJERCICIO		2016-01-01	OFSCE ADMINISTRADOR
SALUD-MPAL00079	**SILLA**	**Marca: SIN MARCA, Modelo: GNN-200, Serie: SIN SERIE, Material: METAL Y TELA**		
010005	ALTA POR APERTURA DE EJERCICIO		2016-01-01	OFSCE ADMINISTRADOR
SALUD-MPAL00080	**SILLA**	**Marca: SIN MARCA, Modelo: GNN-200, Serie: SIN SERIE, Material: METAL Y TELA**		
010005	ALTA POR APERTURA DE EJERCICIO		2016-01-01	OFSCE ADMINISTRADOR
SALUD-MPAL00081	**SILLA**	**Marca: SIN MARCA, Modelo: GNN-200, Serie: SIN SERIE, Material: METAL Y TELA**		
010005	ALTA POR APERTURA DE EJERCICIO		2016-01-01	OFSCE ADMINISTRADOR
SALUD-MPAL00082	**SILLA**	**Marca: SIN MARCA, Modelo: GNN-200, Serie: SIN SERIE, Material: METAL Y TELA**		
010005	ALTA POR APERTURA DE EJERCICIO		2016-01-01	OFSCE ADMINISTRADOR
SALUD-MPAL00083	**SILLA**	**Marca: SIN MARCA, Modelo: GNN-200, Serie: SIN SERIE, Material: METAL Y TELA**		
010005	ALTA POR APERTURA DE EJERCICIO		2016-01-01	OFSCE ADMINISTRADOR
SALUD-MPAL00084	**SILLA**	**Marca: SIN MARCA, Modelo: GNN-200, Serie: SIN SERIE, Material: METAL Y TELA**		
010005	ALTA POR APERTURA DE EJERCICIO		2016-01-01	OFSCE ADMINISTRADOR
SALUD-MPAL00085	**SILLA**	**Marca: SIN MARCA, Modelo: GNN-200, Serie: SIN SERIE, Material: METAL Y TELA**		
010005	ALTA POR APERTURA DE EJERCICIO		2016-01-01	OFSCE ADMINISTRADOR
SALUD-MPAL00086	**SILLA**	**Marca: SIN MARCA, Modelo: GNN-200, Serie: SIN SERIE, Material: METAL Y TELA**		

COMITÁN DE DOMÍNGUEZ

HISTORIAL DE MOVIMIENTOS POR AREA DE ADSCRIPCION

Fecha Impresión: 05 / 05 / 2017
Página: 54 / 386

NUM. INVENTARIO / NUM. MOVTO.	DESCRIPCION DEL BIEN / DESCRIPCION DEL MOVIMIENTO	CARACTERISTICAS GENERALES DEL BIEN / RESGUARDANTE	FECHA APLIC.	USUARIO QUE REALIZÓ MOV.
010005	ALTA POR APERTURA DE EJERCICIO		2016-01-01	OFSCE ADMINISTRADOR
SALUD-MPAL00087	**SILLA**	**Marca: SIN MARCA, Modelo: GNN-200, Serie: SIN SERIE, Material: METAL Y TELA**		
010005	ALTA POR APERTURA DE EJERCICIO		2016-01-01	OFSCE ADMINISTRADOR
SALUD-MPAL00088	**SILLA**	**Marca: SIN MARCA, Modelo: GNN-200, Serie: SIN SERIE, Material: METAL Y TELA**		
010005	ALTA POR APERTURA DE EJERCICIO		2016-01-01	OFSCE ADMINISTRADOR
SALUD-MPAL00089	**SILLA**	**Marca: SIN MARCA, Modelo: GNN-200, Serie: SIN SERIE, Material: METAL Y TELA**		
010005	ALTA POR APERTURA DE EJERCICIO		2016-01-01	OFSCE ADMINISTRADOR
SALUD-MPAL00090	**SILLA**	**Marca: SIN MARCA, Modelo: GNN-200, Serie: SIN SERIE, Material: METAL Y TELA**		
010005	ALTA POR APERTURA DE EJERCICIO		2016-01-01	OFSCE ADMINISTRADOR
SALUD-MPAL00091	**SILLA**	**Marca: SIN MARCA, Modelo: GNN-200, Serie: SIN SERIE, Material: METAL Y TELA**		
010005	ALTA POR APERTURA DE EJERCICIO		2016-01-01	OFSCE ADMINISTRADOR
SALUD-MPAL00092	**SILLA**	**Marca: SIN MARCA, Modelo: GNN-200, Serie: SIN SERIE, Material: METAL Y TELA**		
010005	ALTA POR APERTURA DE EJERCICIO		2016-01-01	OFSCE ADMINISTRADOR
SALUD-MPAL00093	**SILLA**	**Marca: SIN MARCA, Modelo: GNN-200, Serie: SIN SERIE, Material: METAL Y TELA**		
010005	ALTA POR APERTURA DE EJERCICIO		2016-01-01	OFSCE ADMINISTRADOR
SALUD-MPAL00094	**SILLA**	**Marca: SIN MARCA, Modelo: GNN-200, Serie: SIN SERIE, Material: METAL Y TELA**		
010005	ALTA POR APERTURA DE EJERCICIO		2016-01-01	OFSCE ADMINISTRADOR
SALUD-MPAL00095	**SILLA**	**Marca: SIN MARCA, Modelo: GNN-200, Serie: SIN SERIE, Material: METAL Y TELA**		
010005	ALTA POR APERTURA DE EJERCICIO		2016-01-01	OFSCE ADMINISTRADOR
SALUD-MPAL00096	**SILLA**	**Marca: SIN MARCA, Modelo: GNN-200, Serie: SIN SERIE, Material: METAL Y TELA**		
010005	ALTA POR APERTURA DE EJERCICIO		2016-01-01	OFSCE ADMINISTRADOR
SALUD-MPAL00097	**SILLA**	**Marca: SIN MARCA, Modelo: GNN-200, Serie: SIN SERIE, Material: METAL Y TELA**		
010005	ALTA POR APERTURA DE EJERCICIO		2016-01-01	OFSCE ADMINISTRADOR

COMITÁN DE DOMÍNGUEZ

HISTORIAL DE MOVIMIENTOS POR AREA DE ADSCRIPCION

NUM. INVENTARIO / NUM. MOVTO.	DESCRIPCION DEL BIEN / DESCRIPCION DEL MOVIMIENTO	CARACTERISTICAS GENERALES DEL BIEN / RESGUARDANTE	FECHA APLIC.	USUARIO QUE REALIZÓ MOV.
SALUD-MPAL00109	**VENTILADOR**	**Marca: HONEY WELL, Modelo: H8-041W-WM-MEX, Serie: S/N, Material: PLASTICO**		
010005	ALTA POR APERTURA DE EJERCICIO		2016-01-01	OFSCE ADMINISTRADOR
SALUD-MPAL00110	**VENTILADOR**	**Marca: HONEY WELL, Modelo: H8-041W-WM-MEX, Serie: S/N, Material: PLASTICO**		
010005	ALTA POR APERTURA DE EJERCICIO		2016-01-01	OFSCE ADMINISTRADOR
SEGPUBLICA00071	**SILLA**	**Marca: SIN MARCA, Modelo: SIN MODELO, Serie: SIN SERIE, Material: MADERA**		
010005	ALTA POR APERTURA DE EJERCICIO		2016-01-01	OFSCE ADMINISTRADOR
SEGPUBLICA00072	**SILLA**	**Marca: SIN MARCA, Modelo: SIN MODELO, Serie: S/N, Material: MADERA**		
010005	ALTA POR APERTURA DE EJERCICIO		2016-01-01	OFSCE ADMINISTRADOR

Area de Adscripción: ASISTENCIA AGROPECUARIA

PERTENECE AL ACTIVO (MAYOR A 35 SALARIOS MINIMOS VIGENTES)

CCGU-CDCLM00001	**COMPUTADORA DE ESCRITORIO**	**Marca: LANIX, Modelo: TITANHX4210, Serie: 419360000000000107, Material: PLASTICO**		
010006	ALTA POR APERTURA DE EJERCICIO		2016-01-01	OFSCE ADMINISTRADOR
CCGU-CDCLM00002	**COMPUTADORA DE ESCRITORIO**	**Marca: LANIX, Modelo: TITANHX4210, Serie: 419360000000000125, Material: PLASTICO**		
010006	ALTA POR APERTURA DE EJERCICIO		2016-01-01	OFSCE ADMINISTRADOR
CCGU-CDCLM00003	**PROYECTOR**	**Marca: EPSON, Modelo: POWERLITE82C, Serie: GY8G670867F, Material: METAL Y PLASTICO**		
010006	ALTA POR APERTURA DE EJERCICIO		2016-01-01	OFSCE ADMINISTRADOR
CCGU-CDCLM00004	**CAMARA DE VIDEO**	**Marca: SONY, Modelo: HANDY CAM, Serie: 861770, Material: METAL Y PLASTICO**		
010006	ALTA POR APERTURA DE EJERCICIO		2016-01-01	OFSCE ADMINISTRADOR
CCGU-CDCLM00006	**COMPUTADORA PERSONAL**	**Marca: DELL, Modelo: INSPIRON 3421, Serie: JL6B812, Material: PLASTICO**		
010006	ALTA POR APERTURA DE EJERCICIO		2016-01-01	OFSCE ADMINISTRADOR
CCGU-CDCLM00007	**COMPUTADORA PERSONAL**	**Marca: SONY, Modelo: VAIO VGNC 140F, Serie: 282470403001540, Material: METAL Y PLASTICO**		
010006	ALTA POR APERTURA DE EJERCICIO		2016-01-01	OFSCE ADMINISTRADOR

COMITÁN DE DOMÍNGUEZ

HISTORIAL DE MOVIMIENTOS POR AREA DE ADSCRIPCION

Fecha Impresión: 05 / 05 / 2017
Página: 56 / 386

NUM. INVENTARIO / NUM. MOVTO.	DESCRIPCION DEL BIEN / DESCRIPCION DEL MOVIMIENTO	CARACTERISTICAS GENERALES DEL BIEN / RESGUARDANTE	FECHA APLIC.	USUARIO QUE REALIZÓ MOV.
CCGU-CDCLM00009	**SOFTWARE (PAQUETES)**	**TipoActivo: SOFTWARE COMERCIAL, Nombre: MICROSOFT OFFICE 2003 PROFESIONAL, Descripción: MICROSOFT OFFICE 200**		
010013	ALTA POR APERTURA DE EJERCICIO		2016-01-01	OFSCE ADMINISTRADOR
CCGU-CDCLM00011	**ESCRITORIO**	**Marca: S/M, Modelo: S/M, Serie: S/S, Material: METAL**		
010006	ALTA POR APERTURA DE EJERCICIO		2016-01-01	OFSCE ADMINISTRADOR
CCGU-CDCLM00012	**ESCRITORIO**	**Marca: S/M, Modelo: S/M, Serie: S/S, Material: METAL**		
010006	ALTA POR APERTURA DE EJERCICIO		2016-01-01	OFSCE ADMINISTRADOR
CCGU-CDCLM00013	**ESCRITORIO**	**Marca: S/M, Modelo: S/M, Serie: S/S, Material: METAL**		
010006	ALTA POR APERTURA DE EJERCICIO		2016-01-01	OFSCE ADMINISTRADOR
CCGU-CDCLM00025	**SOFTWARE (PAQUETES)**	**TipoActivo: SOFTWARE COMERCIAL, Nombre: PARA GPS 12 XL, Descripción: SOFTWARE PARA GPS 12 XL (1 CD) AL SERVICIO**		
010013	ALTA POR APERTURA DE EJERCICIO		2016-01-01	OFSCE ADMINISTRADOR
CCGU-CDCLM00028	**SOFTWARE (PAQUETES)**	**TipoActivo: SOFTWARE COMERCIAL, Nombre: PROGRAMA 3D ANALISYT COMPLEMENTO DE AR-VIEW, Descripción: PROGRAM**		
010013	ALTA POR APERTURA DE EJERCICIO		2016-01-01	OFSCE ADMINISTRADOR
CCGU-CDCLM00030	**SOFTWARE (PAQUETES)**	**TipoActivo: SOFTWARE COMERCIAL, Nombre: ARC VIEW 9X, Descripción: PROGRAMA ARC VIEW 9X AL SERVICIO DE CUENCA**		
010013	ALTA POR APERTURA DE EJERCICIO		2016-01-01	OFSCE ADMINISTRADOR
CCGU-CDCLM00031	**CAMARA FOTOGRAFICA**	**Marca: CANON, Modelo: HANDY CAM, Serie: 1521024328, Material: METAL Y PLASTICO**		
010006	ALTA POR APERTURA DE EJERCICIO		2016-01-01	OFSCE ADMINISTRADOR
CCGU-CDCLM00032	**MODULADOR**	**Marca: SIN MARCA, Modelo: 60X60, Serie: SIN SERIE, Material: METAL Y PLASTICO**		
010006	ALTA POR APERTURA DE EJERCICIO		2016-01-01	OFSCE ADMINISTRADOR
CCGU-CDCLM00033	**MAQUINA DE ESCRIBIR**	**Marca: OLIVETTI, Modelo: ELECTRICA, Serie: S/S, Material: MADERA Y PLASTICO**		
010006	ALTA POR APERTURA DE EJERCICIO		2016-01-01	OFSCE ADMINISTRADOR
CCGU-CDCLM00037	**COMPUTADORA DE ESCRITORIO**	**Marca: COMPAQ, Modelo: SG3313, Serie: MXX8400PKL, Material: PLASTICO**		
010006	ALTA POR APERTURA DE EJERCICIO		2016-01-01	OFSCE ADMINISTRADOR
CCGU-CDCLM00041	**BAFLES**	**Marca: YAMAHA, Modelo: BR15, Serie: SIN SERIE, Material: PLASTICO**		
010006	ALTA POR APERTURA DE EJERCICIO		2016-01-01	OFSCE ADMINISTRADOR

COMITÁN DE DOMÍNGUEZ
HISTORIAL DE MOVIMIENTOS POR AREA DE ADSCRIPCION

Fecha Impresión: 05 / 05 / 2017
Página: 57 / 386

NUM. INVENTARIO / NUM. MOVTO.	DESCRIPCION DEL BIEN / DESCRIPCION DEL MOVIMIENTO	CARACTERISTICAS GENERALES DEL BIEN / RESGUARDANTE	FECHA APLIC.	USUARIO QUE REALIZÓ MOV.
CCGU-CDCLM00044	**PROYECTOR**	**Marca: SONY, Modelo: VPL-EX5, Serie: 7033823831, Material: PLASTICO**		
010006	ALTA POR APERTURA DE EJERCICIO		2016-01-01	OFSCE ADMINISTRADOR
DESARRURAL00001	**ARCHIVERO**	**Marca: S/M, Modelo: GNO-508, Serie: S/S, Material: FORMAICA**		
010006	ALTA POR APERTURA DE EJERCICIO		2016-01-01	OFSCE ADMINISTRADOR
DESARRURAL00002	**ARCHIVERO**	**Marca: S/M, Modelo: GNO-508, Serie: , Material: FORMAICA**		
010006	ALTA POR APERTURA DE EJERCICIO		2016-01-01	OFSCE ADMINISTRADOR
DESARRURAL00008	**ARCHIVERO**	**Marca: S/M, Modelo: GNO-508, Serie: S/S, Material: FORMAICA**		
010006	ALTA POR APERTURA DE EJERCICIO		2016-01-01	OFSCE ADMINISTRADOR
DESARRURAL00009	**ARCHIVERO**	**Marca: S/M, Modelo: GNO-508, Serie: S/S, Material: FORMAICA**		
010006	ALTA POR APERTURA DE EJERCICIO		2016-01-01	OFSCE ADMINISTRADOR
DESARRURAL00015	**IMPRESORA MULTIFUNCIONAL**	**Marca: EPSON, Modelo: L-375, Serie: WBGK198798, Material: PLASTICO**		
120004	ALTA POR ADQUISICION		2016-12-13	MUNICIPIO ADMINISTRADOR
DESARRURAL00016	**GPS**	**Marca: GARMIN, Modelo: GPSMAP 64, Serie: 3BM012086, Material: PLASTICO**		
010006	ALTA POR APERTURA DE EJERCICIO		2016-01-01	OFSCE ADMINISTRADOR
DESARRURAL00017	**GPS**	**Marca: GARMIN, Modelo: GPSMAP 64, Serie: 3BM012312, Material: PLASTICO**		
010006	ALTA POR APERTURA DE EJERCICIO		2016-01-01	OFSCE ADMINISTRADOR
DESARRURAL00032	**ESTACION DE SERVICIO PARA COMPUTADORA**	**Marca: SIN MARCA, Modelo: SIN MODELO, Serie: SIN SERIE, Material: METAL Y PLASTICO**		
010006	ALTA POR APERTURA DE EJERCICIO		2016-01-01	OFSCE ADMINISTRADOR
DESARRURAL00045	**AUTOMOVIL**	**Marca: VOLKSWAGEN, Modelo: 22004, Serie: 3VWS1A1BX4M900240, Placas: DPM5288, Num.Econ.: 100**		
010011	ALTA POR APERTURA DE EJERCICIO		2016-01-01	OFSCE ADMINISTRADOR
DESARRURAL00051	**CAMIONETA**	**Marca: NISSAN, Modelo: 1999, Serie: 3N6CD15S9XK034956, Placas: DA81897, Num.Econ.: 55**		
010011	ALTA POR APERTURA DE EJERCICIO		2016-01-01	OFSCE ADMINISTRADOR
DESARRURAL00074	**COMPUTADORA PERSONAL**	**Marca: SONY, Modelo: VAIO VGN FJ330F, Serie: 3001192, Material: METAL Y PLASTICO**		

COMITÁN DE DOMÍNGUEZ

HISTORIAL DE MOVIMIENTOS POR AREA DE ADSCRIPCION

NUM. INVENTARIO / NUM. MOVTO.	DESCRIPCION DEL BIEN / DESCRIPCION DEL MOVIMIENTO	CARACTERISTICAS GENERALES DEL BIEN / RESGUARDANTE	FECHA APLIC.	USUARIO QUE REALIZÓ MOV.
010006	ALTA POR APERTURA DE EJERCICIO		2016-01-01	OFSCE ADMINISTRADOR
DESARRURAL00075	**COMPUTADORA PERSONAL**	**Marca: SONY, Modelo: VAIO PVGN-FJ330, Serie: 300211, Material: METAL Y PLASTICO**		
010006	ALTA POR APERTURA DE EJERCICIO		2016-01-01	OFSCE ADMINISTRADOR
DESARRURAL00078	**CAMIONETA**	**Marca: CHEVROLET, Modelo: 2005, Serie: 8GGTFRC125A14947, Placas: DA81895, Num.Econ.: 118**		
010011	ALTA POR APERTURA DE EJERCICIO		2016-01-01	OFSCE ADMINISTRADOR
DESARRURAL00079	**CAMIONETA**	**Marca: CHEVROLET, Modelo: 2005, Serie: 8GGTRC175A148528, Placas: DA81893, Num.Econ.: 117**		
010011	ALTA POR APERTURA DE EJERCICIO		2016-01-01	OFSCE ADMINISTRADOR
DESARRURAL00083	**COMPUTADORA DE ESCRITORIO**	**Marca: COMPAQ PRESARIO, Modelo: CQ1 1008LA, Serie: 3CR01710YD, Material: PLASTICO**		
010006	ALTA POR APERTURA DE EJERCICIO		2016-01-01	OFSCE ADMINISTRADOR
DESARRURAL00085	**COMPUTADORA DE ESCRITORIO**	**Marca: HP, Modelo: COMPAQ 505B, Serie: MXL113162R, Material: ALUMINIO**		
010006	ALTA POR APERTURA DE EJERCICIO		2016-01-01	OFSCE ADMINISTRADOR
DESARRURAL00086	**COMPUTADORA DE ESCRITORIO**	**Marca: HP, Modelo: COMPAQ 505B, Serie: MXL11314G4, Material: ALUMINIO**		
010006	ALTA POR APERTURA DE EJERCICIO		2016-01-01	OFSCE ADMINISTRADOR
DESARRURAL00087	**MONITOR**	**Marca: HP, Modelo: PAVILLON 20, Serie: CNCO440FCS, Material: PLASTICO**		
010006	ALTA POR APERTURA DE EJERCICIO		2016-01-01	OFSCE ADMINISTRADOR
DESARRURAL00088	**MONITOR**	**Marca: HP, Modelo: PAVILLON 20, Serie: CNC0440FCJ, Material: PLASTICO**		
010006	ALTA POR APERTURA DE EJERCICIO		2016-01-01	OFSCE ADMINISTRADOR
DESARRURAL00091	**IMPRESORA**	**Marca: HP, Modelo: M1536, Serie: CNC9C3WCPC, Material: PLASTICO**		
010006	ALTA POR APERTURA DE EJERCICIO		2016-01-01	OFSCE ADMINISTRADOR
DESARRURAL00092	**IMPRESORA**	**Marca: HP, Modelo: 1536DNF, Serie: CNC9CD6BP5, Material: PLASTICO**		
010006	ALTA POR APERTURA DE EJERCICIO		2016-01-01	OFSCE ADMINISTRADOR
DESARRURAL00093	**MONITOR**	**Marca: LENOVO, Modelo: LCD LENOVO 19, Serie: 1S4434HE1V3KB180, Material: PLASTICO**		
010006	ALTA POR APERTURA DE EJERCICIO		2016-01-01	OFSCE ADMINISTRADOR

COMITÁN DE DOMÍNGUEZ

HISTORIAL DE MOVIMIENTOS POR AREA DE ADSCRIPCION

NUM. INVENTARIO / NUM. MOVTO.	DESCRIPCION DEL BIEN / DESCRIPCION DEL MOVIMIENTO	CARACTERISTICAS GENERALES DEL BIEN / RESGUARDANTE	FECHA APLIC.	USUARIO QUE REALIZÓ MOV.
DESARRURAL00094	**MONITOR**	**Marca: LENOVO, Modelo: LCD LENOVO 19, Serie: 1S4434HE1V3LC313, Material: PLASTICO**		
010006	ALTA POR APERTURA DE EJERCICIO		2016-01-01	OFSCE ADMINISTRADOR
DESARRURAL00097	**UNIDAD CENTRAL DE PROCESO**	**Marca: LENOVO, Modelo: DCORE G630, Serie: 1S1577J5SPBBXCK5, Material: MADERA Y ALUMINIO**		
010006	ALTA POR APERTURA DE EJERCICIO		2016-01-01	OFSCE ADMINISTRADOR
DESARRURAL00098	**UNIDAD CENTRAL DE PROCESO**	**Marca: LENOVO, Modelo: DCORE G630, Serie: 1S1577J5SPBBXCL5, Material: MADERA Y ALUMINIO**		
010006	ALTA POR APERTURA DE EJERCICIO		2016-01-01	OFSCE ADMINISTRADOR
DES-URBANO00015	**ESCRITORIO**	**Marca: RIVIERA, Modelo: L. CLASICA, Serie: SIN SERIE, Material: MADERA**		
010006	ALTA POR APERTURA DE EJERCICIO		2016-01-01	OFSCE ADMINISTRADOR
ECOLOGIA--00004	**IMPRESORA**	**Marca: HP, Modelo: P1505, Serie: VND3B02347, Material: PLASTICO**		
010006	ALTA POR APERTURA DE EJERCICIO		2016-01-01	OFSCE ADMINISTRADOR
OBRASPUB--00202	**CAMION**	**Marca: CHEVROLET, Modelo: 2007, Serie: 3GBP7H1C17M104297, Placas: DA81911, Num.Econ.: 133**		
010011	ALTA POR APERTURA DE EJERCICIO		2016-01-01	OFSCE ADMINISTRADOR
OBRASPUB--00204	**CAMION**	**Marca: CHEVROLET, Modelo: 2007, Serie: 3GBP7H1C87M103762, Placas: DA81910, Num.Econ.: 132**		
010011	ALTA POR APERTURA DE EJERCICIO		2016-01-01	OFSCE ADMINISTRADOR
OBRASPUB--00206	**CAMION**	**Marca: CHEVROLET, Modelo: 2007, Serie: 3GBP7H1C77M104269, Placas: DA91813, Num.Econ.: 134**		
010011	ALTA POR APERTURA DE EJERCICIO		2016-01-01	OFSCE ADMINISTRADOR
PRESIDENTE00010	**SILLÓN**	**Marca: SIN MARCA, Modelo: SIN MODELO, Serie: SIN SERIE, Material: METAL Y VINIL**		
010006	ALTA POR APERTURA DE EJERCICIO		2016-01-01	OFSCE ADMINISTRADOR
REGIDORES-00077	**AUTOMOVIL**	**Marca: VOLKSWAGEN, Modelo: 22004, Serie: 3VWS1A1B64M900249, Placas: DPG1119, Num.Econ.: 97**		
010011	ALTA POR APERTURA DE EJERCICIO		2016-01-01	OFSCE ADMINISTRADOR
SEGPUBLICA00623	**CAMIONETA**	**Marca: DOGGE DAKOTA, Modelo: 2009, Serie: 1D7HE38K49S820701, Placas: DB97044, Num.Econ.: 186**		
010011	ALTA POR APERTURA DE EJERCICIO		2016-01-01	OFSCE ADMINISTRADOR
SERVPUBLIC00039	**MAQUINARIA PESADA**	**Marca: CATERPILLAR, Modelo: D4C, Serie: CBS00668, Placas: SI..PL, Num.Econ.: 10**		
010011	ALTA POR APERTURA DE EJERCICIO		2016-01-01	OFSCE ADMINISTRADOR

COMITÁN DE DOMÍNGUEZ

HISTORIAL DE MOVIMIENTOS POR AREA DE ADSCRIPCION

NUM. INVENTARIO / NUM. MOVTO.	DESCRIPCION DEL BIEN / DESCRIPCION DEL MOVIMIENTO	CARACTERISTICAS GENERALES DEL BIEN / RESGUARDANTE	FECHA APLIC.	USUARIO QUE REALIZÓ MOV.
SOLO PATRIMONIO (MENOR A 35 SALARIOS MINIMOS VIGENTES)				
ASESORES--00001	**IMPRESORA**	**Marca: HP, Modelo: LASERJET P1005, Serie: UND3502887, Material: PLASTICO**		
010006	ALTA POR APERTURA DE EJERCICIO		2016-01-01	OFSCE ADMINISTRADOR
ATENCION-C00017	**ESCRITORIO**	**Marca: SIN MARCA, Modelo: SIN MODELO, Serie: SIN SERIE, Material: MADERA**		
010006	ALTA POR APERTURA DE EJERCICIO		2016-01-01	OFSCE ADMINISTRADOR
CCGU-CDCLM00005	**TRIPIE**	**Marca: SONY, Modelo: VCT-R640, Serie: SIN SERIE, Material: METAL**		
010006	ALTA POR APERTURA DE EJERCICIO		2016-01-01	OFSCE ADMINISTRADOR
CCGU-CDCLM00010	**SOFTWARE (PAQUETES)**	**TipoActivo: SOFTWARE COMERCIAL, Nombre: NORTON INTERNET SECURITY, Descripción: NORTON INTERNET SECURITY + S**		
010013	ALTA POR APERTURA DE EJERCICIO		2016-01-01	OFSCE ADMINISTRADOR
CCGU-CDCLM00018	**SILLA**	**Marca: SIN MARCA, Modelo: GENOVA, Serie: SIN SERIE, Material: METAL Y TELA**		
010006	ALTA POR APERTURA DE EJERCICIO		2016-01-01	OFSCE ADMINISTRADOR
CCGU-CDCLM00019	**SILLA**	**Marca: SIN MARCA, Modelo: GENOVA, Serie: SIN SERIE, Material: METAL Y TELA**		
010006	ALTA POR APERTURA DE EJERCICIO		2016-01-01	OFSCE ADMINISTRADOR
CCGU-CDCLM00020	**SILLA**	**Marca: SIN MARCA, Modelo: GENOVA, Serie: SIN SERIE, Material: METAL Y TELA**		
010006	ALTA POR APERTURA DE EJERCICIO		2016-01-01	OFSCE ADMINISTRADOR
CCGU-CDCLM00021	**SILLA**	**Marca: SIN MARCA, Modelo: GENOVA, Serie: SIN SERIE, Material: METAL Y TELA**		
010006	ALTA POR APERTURA DE EJERCICIO		2016-01-01	OFSCE ADMINISTRADOR
CCGU-CDCLM00022	**SILLA**	**Marca: SIN MARCA, Modelo: GENOVA, Serie: SIN SERIE, Material: METAL Y TELA**		
010006	ALTA POR APERTURA DE EJERCICIO		2016-01-01	OFSCE ADMINISTRADOR
CCGU-CDCLM00024	**CABLE**	**Marca: SIN MARCA, Modelo: SIN MODELO, Serie: SIN SERIE, Material: PLASTICO**		
010006	ALTA POR APERTURA DE EJERCICIO		2016-01-01	OFSCE ADMINISTRADOR
CCGU-CDCLM00026	**MEMORIA (USB)**	**Marca: TRANSCEND, Modelo: SIN MODELO, Serie: SIN SERIE, Material: PLASTICO**		
010006	ALTA POR APERTURA DE EJERCICIO		2016-01-01	OFSCE ADMINISTRADOR

COMITÁN DE DOMÍNGUEZ

HISTORIAL DE MOVIMIENTOS POR AREA DE ADSCRIPCION

Fecha Impresión: 05 / 05 / 2017
Página: 61 / 386

NUM. INVENTARIO / NUM. MOVTO.	DESCRIPCION DEL BIEN / DESCRIPCION DEL MOVIMIENTO	CARACTERISTICAS GENERALES DEL BIEN / RESGUARDANTE	FECHA APLIC.	USUARIO QUE REALIZÓ MOV.
CCGU-CDCLM00027	**MEMORIA (USB)**	**Marca: COMPAQ, Modelo: SIN MODELO, Serie: SIN SERIE, Material: METAL**		
010006	ALTA POR APERTURA DE EJERCICIO		2016-01-01	OFSCE ADMINISTRADOR
CCGU-CDCLM00029	**TELEFONO**	**Marca: PANASONIC, Modelo: MKX, Serie: SIN SERIE, Material: PLASTICO**		
010006	ALTA POR APERTURA DE EJERCICIO		2016-01-01	OFSCE ADMINISTRADOR
CCGU-CDCLM00039	**MESA**	**Marca: SIN MARCA, Modelo: SIN MODELO, Serie: SIN SERIE, Material: MADERA**		
010006	ALTA POR APERTURA DE EJERCICIO		2016-01-01	OFSCE ADMINISTRADOR
CCGU-CDCLM00040	**ARCHIVERO**	**Marca: SIN MARCA, Modelo: SIN MODELO, Serie: SIN SERIE, Material: METAL**		
010006	ALTA POR APERTURA DE EJERCICIO		2016-01-01	OFSCE ADMINISTRADOR
CENTROCOMP00016	**ESCRITORIO**	**Marca: STTEL, Modelo: EJECUTIVO, Serie: SIN SERIE, Material: METAL**		
010006	ALTA POR APERTURA DE EJERCICIO		2016-01-01	OFSCE ADMINISTRADOR
DELPROFECO00016	**ESCRITORIO**	**Marca: BALUN CANAN, Modelo: SIN MODELO, Serie: SIN SERIE, Material: MADERA**		
010006	ALTA POR APERTURA DE EJERCICIO		2016-01-01	OFSCE ADMINISTRADOR
DESARRURAL00003	**SILLA**	**Marca: SIN MARCA, Modelo: SIN MODELO, Serie: SIN SERIE, Material: MADERA**		
010006	ALTA POR APERTURA DE EJERCICIO		2016-01-01	OFSCE ADMINISTRADOR
DESARRURAL00004	**SILLA**	**Marca: SIN MARCA, Modelo: SIN MODELO, Serie: SIN SERIE, Material: MADERA**		
010006	ALTA POR APERTURA DE EJERCICIO		2016-01-01	OFSCE ADMINISTRADOR
DESARRURAL00005	**SILLA**	**Marca: SIN MARCA, Modelo: SIN MODELO, Serie: SIN SERIE, Material: MADERA**		
010006	ALTA POR APERTURA DE EJERCICIO		2016-01-01	OFSCE ADMINISTRADOR
DESARRURAL00006	**SILLA**	**Marca: SIN MARCA, Modelo: SIN MODELO, Serie: SIN SERIE, Material: MADERA**		
010006	ALTA POR APERTURA DE EJERCICIO		2016-01-01	OFSCE ADMINISTRADOR
DESARRURAL00010	**ARCHIVERO**	**Marca: CARSA, Modelo: SIN MODELO, Serie: SIN SERIE, Material: METAL**		
010006	ALTA POR APERTURA DE EJERCICIO		2016-01-01	OFSCE ADMINISTRADOR
DESARRURAL00011	**ARCHIVERO**	**Marca: CARSA, Modelo: SIN MODELO, Serie: SIN SERIE, Material: METAL**		

COMITÁN DE DOMÍNGUEZ

HISTORIAL DE MOVIMIENTOS POR AREA DE ADSCRIPCION

Fecha Impresión: 05 / 05 / 2017
Página: 62 / 386

NUM. INVENTARIO / NUM. MOVTO.	DESCRIPCION DEL BIEN / DESCRIPCION DEL MOVIMIENTO	CARACTERISTICAS GENERALES DEL BIEN / RESGUARDANTE	FECHA APLIC.	USUARIO QUE REALIZÓ MOV.
010006	ALTA POR APERTURA DE EJERCICIO		2016-01-01	OFSCE ADMINISTRADOR
DESARRURAL00012	**IMPRESORA**	**Marca: HP, Modelo: DESKJET 2515, Serie: CN26928157, Material: PLASTICO**		
010006	ALTA POR APERTURA DE EJERCICIO		2016-01-01	OFSCE ADMINISTRADOR
DESARRURAL00013	**CAMARA FOTOGRAFICA**	**Marca: SONY, Modelo: DSC-W620, Serie: 5565102, Material: PLASTICO Y VIDRIO**		
010006	ALTA POR APERTURA DE EJERCICIO		2016-01-01	OFSCE ADMINISTRADOR
DESARRURAL00014	**CAMARA FOTOGRAFICA**	**Marca: SONY, Modelo: DSC-W620, Serie: 5565105, Material: PLASTICO Y VIDRIO**		
010006	ALTA POR APERTURA DE EJERCICIO		2016-01-01	OFSCE ADMINISTRADOR
DESARRURAL00019	**ESCRITORIO**	**Marca: SIN MARCA, Modelo: SIN MODELO, Serie: SIN SERIE, Material: MADERA**		
010006	ALTA POR APERTURA DE EJERCICIO		2016-01-01	OFSCE ADMINISTRADOR
DESARRURAL00020	**ESCRITORIO**	**Marca: SIN MARCA, Modelo: SIN MODELO, Serie: SIN SERIE, Material: MADERA**		
010006	ALTA POR APERTURA DE EJERCICIO		2016-01-01	OFSCE ADMINISTRADOR
DESARRURAL00021	**ESCRITORIO**	**Marca: SIN MARCA, Modelo: SIN MODELO, Serie: SIN SERIE, Material: MADERA**		
010006	ALTA POR APERTURA DE EJERCICIO		2016-01-01	OFSCE ADMINISTRADOR
DESARRURAL00022	**ESCRITORIO**	**Marca: SIN MARCA, Modelo: SIN MODELO, Serie: SIN SERIE, Material: MADERA**		
010006	ALTA POR APERTURA DE EJERCICIO		2016-01-01	OFSCE ADMINISTRADOR
DESARRURAL00023	**ESCRITORIO**	**Marca: SIN MARCA, Modelo: SIN MODELO, Serie: SIN SERIE, Material: MADERA**		
010006	ALTA POR APERTURA DE EJERCICIO		2016-01-01	OFSCE ADMINISTRADOR
DESARRURAL00024	**ESCRITORIO**	**Marca: SIN MARCA, Modelo: SIN MODELO, Serie: SIN SERIE, Material: MADERA**		
010006	ALTA POR APERTURA DE EJERCICIO		2016-01-01	OFSCE ADMINISTRADOR
DESARRURAL00025	**SILLA**	**Marca: SIN MARCA, Modelo: SIN MODELO, Serie: SIN SERIE, Material: MADERA**		
010006	ALTA POR APERTURA DE EJERCICIO		2016-01-01	OFSCE ADMINISTRADOR
DESARRURAL00026	**SILLA**	**Marca: SIN MARCA, Modelo: SIN MODELO, Serie: SIN SERIE, Material: MADERA**		
010006	ALTA POR APERTURA DE EJERCICIO		2016-01-01	OFSCE ADMINISTRADOR

COMITÁN DE DOMÍNGUEZ

HISTORIAL DE MOVIMIENTOS POR AREA DE ADSCRIPCION

NUM. INVENTARIO / NUM. MOVTO.	DESCRIPCION DEL BIEN / DESCRIPCION DEL MOVIMIENTO	CARACTERISTICAS GENERALES DEL BIEN / RESGUARDANTE	FECHA APLIC.	USUARIO QUE REALIZÓ MOV.
DESARRURAL00028	**ESCRITORIO**	**Marca: BALUN CANAN, Modelo: SECRETARIAL, Serie: SIN SERIE, Material: MADERA**		
010006	ALTA POR APERTURA DE EJERCICIO		2016-01-01	OFSCE ADMINISTRADOR
DESARRURAL00029	**SILLA**	**Marca: BALUN CANAN, Modelo: SIN MODELO, Serie: SIN SERIE, Material: MADERA**		
010006	ALTA POR APERTURA DE EJERCICIO		2016-01-01	OFSCE ADMINISTRADOR
DESARRURAL00031	**ARCHIVERO**	**Marca: BALUN CANAL, Modelo: SIN MODELO, Serie: SIN SERIE, Material: MADERA**		
010006	ALTA POR APERTURA DE EJERCICIO		2016-01-01	OFSCE ADMINISTRADOR
DESARRURAL00034	**ESTANTE**	**Marca: SIN MARCA, Modelo: SIN MODELO, Serie: SIN SERIE, Material: METAL**		
010006	ALTA POR APERTURA DE EJERCICIO		2016-01-01	OFSCE ADMINISTRADOR
DESARRURAL00035	**SILLA**	**Marca: SIN MARCA, Modelo: SIN MODELO, Serie: SIN SERIE, Material: MADERA Y TELA**		
010006	ALTA POR APERTURA DE EJERCICIO		2016-01-01	OFSCE ADMINISTRADOR
DESARRURAL00036	**ESTANTE**	**Marca: SIN MARCA, Modelo: SIN MODELO, Serie: SIN SERIE, Material: MADERA**		
010006	ALTA POR APERTURA DE EJERCICIO		2016-01-01	OFSCE ADMINISTRADOR
DESARRURAL00037	**ESCRITORIO**	**Marca: SIN MARCA, Modelo: SIN MODELO, Serie: SIN SERIE, Material: METAL**		
010006	ALTA POR APERTURA DE EJERCICIO		2016-01-01	OFSCE ADMINISTRADOR
DESARRURAL00039	**ESCRITORIO**	**Marca: SIN MARCA, Modelo: SIN MODELO, Serie: SIN SERIE, Material: METAL**		
010006	ALTA POR APERTURA DE EJERCICIO		2016-01-01	OFSCE ADMINISTRADOR
DESARRURAL00040	**ESTANTE**	**Marca: SIN MARCA, Modelo: SIN MODELO, Serie: SIN SERIE, Material: METAL**		
010006	ALTA POR APERTURA DE EJERCICIO		2016-01-01	OFSCE ADMINISTRADOR
DESARRURAL00041	**SILLA**	**Marca: SIN MARCA, Modelo: SIN MODELO, Serie: SIN SERIE, Material: METAL Y VINIL**		
010006	ALTA POR APERTURA DE EJERCICIO		2016-01-01	OFSCE ADMINISTRADOR
DESARRURAL00042	**SILLA**	**Marca: SIN MARCA, Modelo: SIN MODELO, Serie: SIN SERIE, Material: METAL Y VINIL**		
010006	ALTA POR APERTURA DE EJERCICIO		2016-01-01	OFSCE ADMINISTRADOR
DESARRURAL00043	**MESA**	**Marca: SIN MARCA, Modelo: SIN MODELO, Serie: SIN SERIE, Material: MADERA**		
010006	ALTA POR APERTURA DE EJERCICIO		2016-01-01	OFSCE ADMINISTRADOR

COMITÁN DE DOMÍNGUEZ

HISTORIAL DE MOVIMIENTOS POR AREA DE ADSCRIPCION

NUM. INVENTARIO / NUM. MOVTO.	DESCRIPCION DEL BIEN / DESCRIPCION DEL MOVIMIENTO	CARACTERISTICAS GENERALES DEL BIEN / RESGUARDANTE	FECHA APLIC.	USUARIO QUE REALIZÓ MOV.
DESARRURAL00055	**ESCRITORIO**	**Marca: SIN MARCA, Modelo: SIN MODELO, Serie: SIN SERIE, Material: METAL**		
010006	ALTA POR APERTURA DE EJERCICIO		2016-01-01	OFSCE ADMINISTRADOR
DESARRURAL00065	**SILLA**	**Marca: SIN MARCA, Modelo: POLONIA, Serie: SIN SERIE, Material: METAL Y VINIL**		
010006	ALTA POR APERTURA DE EJERCICIO		2016-01-01	OFSCE ADMINISTRADOR
DESARRURAL00066	**SILLA**	**Marca: SIN MARCA, Modelo: POLONIA, Serie: SIN SERIE, Material: METAL Y VINIL**		
010006	ALTA POR APERTURA DE EJERCICIO		2016-01-01	OFSCE ADMINISTRADOR
DESARRURAL00067	**SILLA**	**Marca: SIN MARCA, Modelo: POLONIA, Serie: SIN SERIE, Material: METAL Y VINIL**		
010006	ALTA POR APERTURA DE EJERCICIO		2016-01-01	OFSCE ADMINISTRADOR
DESARRURAL00069	**ESCRITORIO**	**Marca: SIN MARCA, Modelo: SECRETARIAL, Serie: SIN SERIE, Material: METAL**		
010006	ALTA POR APERTURA DE EJERCICIO		2016-01-01	OFSCE ADMINISTRADOR
DESARRURAL00070	**ESCRITORIO**	**Marca: SIN MARCA, Modelo: SECRETARIAL, Serie: SIN SERIE, Material: METAL**		
010006	ALTA POR APERTURA DE EJERCICIO		2016-01-01	OFSCE ADMINISTRADOR
DESARRURAL00072	**ENFRIADOR CALENTADOR DE AGUA**	**Marca: PURESA, Modelo: HC-500, Serie: SIN SERIE, Material: MADERA Y PLASTICO**		
010006	ALTA POR APERTURA DE EJERCICIO		2016-01-01	OFSCE ADMINISTRADOR
DESARRURAL00073	**ARCHIVERO**	**Marca: OFFICE PLUS, Modelo: SIN MODELO, Serie: SIN SERIE, Material: METAL**		
010006	ALTA POR APERTURA DE EJERCICIO		2016-01-01	OFSCE ADMINISTRADOR
DESARRURAL00089	**REGULADOR**	**Marca: KOBLENZ, Modelo: SIN MODELO, Serie: SIN SERIE, Material: PLASTICO**		
010006	ALTA POR APERTURA DE EJERCICIO		2016-01-01	OFSCE ADMINISTRADOR
DESARRURAL00090	**REGULADOR**	**Marca: KOBLENZ, Modelo: SIN MODELO, Serie: SIN SERIE, Material: PLASTICO**		
010006	ALTA POR APERTURA DE EJERCICIO		2016-01-01	OFSCE ADMINISTRADOR
DESARRURAL00095	**REGULADOR**	**Marca: SOLA BASIC, Modelo: ISB SLIM, Serie: E12E43554, Material: PLASTICO**		
010006	ALTA POR APERTURA DE EJERCICIO		2016-01-01	OFSCE ADMINISTRADOR
DESARRURAL00096	**REGULADOR**	**Marca: SOLA BASIC, Modelo: ISB SLIM, Serie: E12E43641, Material: PLASTICO**		

COMITÁN DE DOMÍNGUEZ

HISTORIAL DE MOVIMIENTOS POR AREA DE ADSCRIPCION

NUM. INVENTARIO / NUM. MOVTO.	DESCRIPCION DEL BIEN / DESCRIPCION DEL MOVIMIENTO	CARACTERISTICAS GENERALES DEL BIEN / RESGUARDANTE	FECHA APLIC.	USUARIO QUE REALIZÓ MOV.
010006	ALTA POR APERTURA DE EJERCICIO		2016-01-01	OFSCE ADMINISTRADOR
DIRECCRHUM00033	**IMPRESORA**	**Marca: HP, Modelo: DESKJET 2115, Serie: CN27628072, Material: PLASTICO**		
010006	ALTA POR APERTURA DE EJERCICIO		2016-01-01	OFSCE ADMINISTRADOR

Area de Adscripción: AYUNTAMIENTO

PERTENECE AL ACTIVO (MAYOR A 35 SALARIOS MINIMOS VIGENTES)

DES-URBANO00065	**TERRENOS**	**Cve.Catast: 01-02-205-0003, Superficie: 2565.83, Ubicación: 4A. CALLE NORTE ORIENTE S/N**		
010012	ALTA POR APERTURA DE EJERCICIO		2016-01-01	OFSCE ADMINISTRADOR
DIF---MPAL00272	**CAMIONETA**	**Marca: FORD, Modelo: 2003, Serie: 1FMZU62E73ZA1610, Placas: DPG-1130, Num.Econ.: 06**		
010011	ALTA POR APERTURA DE EJERCICIO		2016-01-01	OFSCE ADMINISTRADOR
DIR-COAPAM00043	**CAMION**	**Marca: DINA, Modelo: 1995, Serie: 00201, Placas: DA-81953, Num.Econ.: 41**		
010011	ALTA POR APERTURA DE EJERCICIO		2016-01-01	OFSCE ADMINISTRADOR
DIR-COAPAM00044	**CAMION**	**Marca: DODGE, Modelo: 1990, Serie: RM-539882, Placas: DA81953, Num.Econ.: 39**		
010011	ALTA POR APERTURA DE EJERCICIO		2016-01-01	OFSCE ADMINISTRADOR
DIR-COAPAM00045	**CAMIONETA**	**Marca: CHEVROLET, Modelo: 1980, Serie: 1703-TKM107006, Placas: CX54845, Num.Econ.: 28**		
010011	ALTA POR APERTURA DE EJERCICIO		2016-01-01	OFSCE ADMINISTRADOR
PRESIDENTE00002	**CENTROS DE READAPTACIÓN SOCIAL O CARCELES**	**Cve.Catast: SIN CLAVE, Superficie: 8,337.66, Ubicación: BOULEVARD DR. BELISARIO DOMINGUEZ SUR, ESQ. 13A. CALLE SUR I**		
010012	ALTA POR APERTURA DE EJERCICIO		2016-01-01	OFSCE ADMINISTRADOR
PRESIDENTE00007	**OFICINAS**	**Cve.Catast: SIN CLAVE, Superficie: 0, Ubicación: PABELLON MUNICIPAL (BARRIO DE JESUSITO)**		
010012	ALTA POR APERTURA DE EJERCICIO		2016-01-01	OFSCE ADMINISTRADOR
PRESIDENTE00008	**ESTADIOS**	**Cve.Catast: SIN CLAVE, Superficie: 0, Ubicación: ESTADIO MUNICIPAL DE FUTBOL ROBERTO ORTIZ SOLIS (CAMPO 2)**		
010012	ALTA POR APERTURA DE EJERCICIO		2016-01-01	OFSCE ADMINISTRADOR
PRESIDENTE00009	**TERRENOS**	**Cve.Catast: SIN CLAVE, Superficie: 0, Ubicación: 4A. AV. PTE. SUR ESQUINA LA 9A. CALL SUR PTE Y LA 10A. CALLE SUR PTE.**		

COMITÁN DE DOMÍNGUEZ

HISTORIAL DE MOVIMIENTOS POR AREA DE ADSCRIPCION

Fecha Impresión: 05 / 05 / 2017
Página: 66 / 386

NUM. INVENTARIO / NUM. MOVTO.	DESCRIPCION DEL BIEN / DESCRIPCION DEL MOVIMIENTO	CARACTERISTICAS GENERALES DEL BIEN / RESGUARDANTE	FECHA APLIC.	USUARIO QUE REALIZÓ MOV.
010012	ALTA POR APERTURA DE EJERCICIO		2016-01-01	OFSCE ADMINISTRADOR
PRESIDENTE00013	**INSTALACIONES DEPORTIVAS Y RECREATIVAS**	**Cve.Catast: SIN CLAVE, Superficie: 3000, Ubicación: CAMPO DE FUTBOL SOCCER INFANTIL (DENTRO DE LA UNIDAD DEPORTI**		
010012	ALTA POR APERTURA DE EJERCICIO		2016-01-01	OFSCE ADMINISTRADOR
PRESIDENTE00014	**TERRENOS**	**Cve.Catast: SIN CLAVE, Superficie: 8-35-45.01 HA, Ubicación: RANCHERIA SAN JOSE YALACEVO**		
010012	ALTA POR APERTURA DE EJERCICIO		2016-01-01	OFSCE ADMINISTRADOR
PRESIDENTE00015	**TERRENOS**	**Cve.Catast: SIN CLAVE, Superficie: 3-66-46.25 HA, Ubicación: RANCHERIA SAN JOSE YALACEVO**		
010012	ALTA POR APERTURA DE EJERCICIO		2016-01-01	OFSCE ADMINISTRADOR
PRESIDENTE00023	**OTRAS**	**Cve.Catast: SIN CLAVE, Superficie: 0, Ubicación: CONSTRUCCION DE VESTIDORES EN UNIDAD DEPORTIVA PROF. VICTOR MAN**		
010012	ALTA POR APERTURA DE EJERCICIO		2016-01-01	OFSCE ADMINISTRADOR
PRESIDENTE00027	**TERRENOS**	**Cve.Catast: SIN CLAVE, Superficie: 01-43-05.00 HA, Ubicación: RANCHERIA SAN JOSE YALACEVO**		
010012	ALTA POR APERTURA DE EJERCICIO		2016-01-01	OFSCE ADMINISTRADOR
PRESIDENTE00031	**INSTALACIONES DEPORTIVAS Y RECREATIVAS**	**Cve.Catast: SIN CLAVE, Superficie: 304.20 MTS2, Ubicación: 1A. CALLE NORTE PONIENTE S/N**		
010012	ALTA POR APERTURA DE EJERCICIO		2016-01-01	OFSCE ADMINISTRADOR
PRESIDENTE00032	**INSTALACIONES DEPORTIVAS Y RECREATIVAS**	**Cve.Catast: SIN CLAVE, Superficie: 18,000 MTS2, Ubicación: PISTA DE ATLETISMO UBICADA EN EL POLIDEPORTIVO.**		
010012	ALTA POR APERTURA DE EJERCICIO		2016-01-01	OFSCE ADMINISTRADOR
PRESIDENTE00033	**TERRENOS**	**Cve.Catast: REGISTRO 10896, Superficie: 2452.71 M2, Ubicación: AV. INNOMINADA**		
010012	ALTA POR APERTURA DE EJERCICIO		2016-01-01	OFSCE ADMINISTRADOR
PRESIDENTE00034	**TERRENOS**	**Cve.Catast: 11859, Superficie: 10 HA, Ubicación: ANTIGUO CAMINO A LA TRINITARIA (COLONIA CHICHIMA GUADALUPE).**		
010012	ALTA POR APERTURA DE EJERCICIO		2016-01-01	OFSCE ADMINISTRADOR
PRESIDENTE00035	**TERRENOS**	**Cve.Catast: SIN CLAVE, Superficie: 625, Ubicación: RANCHERIA GUADALUPE EL JAGUEY.**		
010012	ALTA POR APERTURA DE EJERCICIO		2016-01-01	OFSCE ADMINISTRADOR
PRESIDENTE00036	**PLAZAS PUBLICAS**	**Cve.Catast: 04-024-013, Superficie: 291.28, Ubicación: 3A. CALLE SUR PTE, ESQ. CON AV, CENTRAL SUR DR. BELISARIO DOMIN**		
010012	ALTA POR APERTURA DE EJERCICIO		2016-01-01	OFSCE ADMINISTRADOR

COMITÁN DE DOMÍNGUEZ

HISTORIAL DE MOVIMIENTOS POR AREA DE ADSCRIPCION

Fecha Impresión: 05 / 05 / 2017
Página: 67 / 386

NUM. INVENTARIO / NUM. MOVTO.	DESCRIPCION DEL BIEN / DESCRIPCION DEL MOVIMIENTO	CARACTERISTICAS GENERALES DEL BIEN / RESGUARDANTE	FECHA APLIC.	USUARIO QUE REALIZÓ MOV.
PRESIDENTE00037	**CENTROS CULTURALES**	**Cve.Catast: SIN CLAVE, Superficie: 0, Ubicación: 4A. CALLE SUR ORIENTE (MUSEO DE LA CIUDAD)**		
010012	ALTA POR APERTURA DE EJERCICIO		2016-01-01	OFSCE ADMINISTRADOR
PRESIDENTE00038	**CENTROS CULTURALES**	**Cve.Catast: SIN CLAVE, Superficie: 0, Ubicación: 3A. CALLE NORTE PONIENTE "TURULETE" CENTRO CULTURAL Y ARTESANAI**		
010012	ALTA POR APERTURA DE EJERCICIO		2016-01-01	OFSCE ADMINISTRADOR
PRESIDENTE00039	**TERRENOS**	**Cve.Catast: SIN CLAVE, Superficie: 0, Ubicación: CALLE CENTRAL PONIENTE LIC. BENITO JUAREZ S/N, BARRIO CANDELARIA**		
010012	ALTA POR APERTURA DE EJERCICIO		2016-01-01	OFSCE ADMINISTRADOR
PRESIDENTE00040	**TERRENOS**	**Cve.Catast: 2449, Superficie: 3108.62, Ubicación: PROLONGACION DE LA 3RA. AV. ORIENTE NORTE S/N.**		
010012	ALTA POR APERTURA DE EJERCICIO		2016-01-01	OFSCE ADMINISTRADOR
PRESIDENTE00041	**TERRENOS**	**Cve.Catast: 10242, Superficie: 3-68-00 HA, Ubicación: RANCHERIA TUILA**		
010012	ALTA POR APERTURA DE EJERCICIO		2016-01-01	OFSCE ADMINISTRADOR
PRESIDENTE00042	**INSTALACIONES PARA LA CLASIFICACIÓN Y ALMACENAM**	**Cve.Catast: SIN CLAVE, Superficie: 543.25 M2, Ubicación: CALLE EL MIRADOR, BARRIO CERRITO CONCEPCION**		
010012	ALTA POR APERTURA DE EJERCICIO		2016-01-01	OFSCE ADMINISTRADOR
PRESIDENTE00043	**INSTALACIONES PARA LA CLASIFICACIÓN Y ALMACENAM**	**Cve.Catast: SIN CLAVE, Superficie: 17,973.62M2, Ubicación: BARRIO LA CUEVA**		
010012	ALTA POR APERTURA DE EJERCICIO		2016-01-01	OFSCE ADMINISTRADOR
PRESIDENTE00044	**TERRENOS**	**Cve.Catast: SIN CLAVE, Superficie: 21,367.52, Ubicación: COL. PRIMERO DE MAYO Y 1 LOTE DEL FRACCIONAMIENTO.**		
010012	ALTA POR APERTURA DE EJERCICIO		2016-01-01	OFSCE ADMINISTRADOR
PRESIDENTE00045	**TERRENOS**	**Cve.Catast: SIN CLAVE, Superficie: 6,937.85, Ubicación: FRACCIONAMIENTO LUIS DONALDO COLOSIO.**		
010012	ALTA POR APERTURA DE EJERCICIO		2016-01-01	OFSCE ADMINISTRADOR
PRESIDENTE00046	**MERCADOS**	**Cve.Catast: 01-165-004, Superficie: 1,830 M2, Ubicación: 16A. AV, PTE SUR S/N, FRACCIONAMIENTO MAYA.**		
010012	ALTA POR APERTURA DE EJERCICIO		2016-01-01	OFSCE ADMINISTRADOR
PRESIDENTE00047	**TERRENOS**	**Cve.Catast: SIN CLAVE, Superficie: 4 HA, Ubicación: ANTIGUO CAMINO A SOCOLTENANGO DE LA CIUDAD DE COMITAN**		
010012	ALTA POR APERTURA DE EJERCICIO		2016-01-01	OFSCE ADMINISTRADOR
PRESIDENTE00048	**TERRENOS**	**Cve.Catast: 11572, Superficie: 4-45-20 HA, Ubicación: SANTA ANITA (RUMBO A JATON)**		
010012	ALTA POR APERTURA DE EJERCICIO		2016-01-01	OFSCE ADMINISTRADOR

COMITÁN DE DOMÍNGUEZ

HISTORIAL DE MOVIMIENTOS POR AREA DE ADSCRIPCION

NUM. INVENTARIO / NUM. MOVTO.	DESCRIPCION DEL BIEN / DESCRIPCION DEL MOVIMIENTO	CARACTERISTICAS GENERALES DEL BIEN / RESGUARDANTE	FECHA APLIC.	USUARIO QUE REALIZÓ MOV.
PRESIDENTE00049	**TERRENOS**	**Cve.Catast: 01-298-001, Superficie: 687.24, Ubicación: INTERIOR DE LA PROLONGACION DE LA 2DA. CALLE SUR PONIENTE S/N**		
010012	ALTA POR APERTURA DE EJERCICIO		2016-01-01	OFSCE ADMINISTRADOR
PRESIDENTE00050	**TERRENOS**	**Cve.Catast: SIN CLAVE, Superficie: 4393.07, Ubicación: CARRETERA INTERNACIONAL CRISTOBAL COLON**		
010012	ALTA POR APERTURA DE EJERCICIO		2016-01-01	OFSCE ADMINISTRADOR
PRESIDENTE00051	**TERRENOS**	**Cve.Catast: SIN CLAVE, Superficie: 25-33-92.93 HA, Ubicación: PREDIO LA TAPADERA (ACTUALMENTE PLANTA DE TRATAMIEN**		
010012	ALTA POR APERTURA DE EJERCICIO		2016-01-01	OFSCE ADMINISTRADOR
PRESIDENTE00052	**TERRENOS**	**Cve.Catast: REGISTRO 11562/A, Superficie: 10897 M2, Ubicación: 7A. AV. PTE SUR, ESQ. PROLONGACION DE LA 9A. CALLE SUI**		
010012	ALTA POR APERTURA DE EJERCICIO		2016-01-01	OFSCE ADMINISTRADOR
PRESIDENTE00053	**TERRENOS**	**Cve.Catast: 5476, Superficie: 790 M2, Ubicación: CALLE JACARANDAS ESQUINA CON AV. BELISARIO DOMINGUEZ.**		
010012	ALTA POR APERTURA DE EJERCICIO		2016-01-01	OFSCE ADMINISTRADOR
PRESIDENTE00054	**TERRENOS**	**Cve.Catast: 03176002, Superficie: 01-86-52.50 HA., Ubicación: CRUCE DEL PERIFERICO Y CARRETERA A LAS MARGARITAS**		
010012	ALTA POR APERTURA DE EJERCICIO		2016-01-01	OFSCE ADMINISTRADOR
PRESIDENTE00055	**MERCADOS**	**Cve.Catast: 03028025, 03028026 Y 03028027, Superficie: 2,432.40 M2, Ubicación: 7A. CALLE SUR OTE, ESQ. CON 8A. AV. OTE. SU**		
010012	ALTA POR APERTURA DE EJERCICIO		2016-01-01	OFSCE ADMINISTRADOR
PRESIDENTE00056	**TERRENOS**	**Cve.Catast: 02-054-028, Superficie: 542.268 M2, Ubicación: 1A. CALLE NORTE ORIENTE NUMERO 3**		
010012	ALTA POR APERTURA DE EJERCICIO		2016-01-01	OFSCE ADMINISTRADOR
PRESIDENTE00057	**TERRENOS**	**Cve.Catast: SIN CLAVE, Superficie: 5-74-55 HA, Ubicación: PREDIO DENOMINADO SANTA CECILIA**		
010012	ALTA POR APERTURA DE EJERCICIO		2016-01-01	OFSCE ADMINISTRADOR
PRESIDENTE00058	**TERRENOS**	**Cve.Catast: SIN CLAVE, Superficie: 0, Ubicación: RANCHERIA AJAYAXH**		
010012	ALTA POR APERTURA DE EJERCICIO		2016-01-01	OFSCE ADMINISTRADOR
PRESIDENTE00059	**TERRENOS**	**Cve.Catast: 04407001, Superficie: 3544.05 M2, Ubicación: AV. NICALOCOK, FRACCIONAMIENTO TENAM.**		
010012	ALTA POR APERTURA DE EJERCICIO		2016-01-01	OFSCE ADMINISTRADOR
PRESIDENTE00060	**TERRENOS**	**Cve.Catast: SIN CLAVE, Superficie: 52920 M2, Ubicación: CAMPO DE AVIACION, COL. CHICHIMA ACAPETAHUA.**		

COMITÁN DE DOMÍNGUEZ

HISTORIAL DE MOVIMIENTOS POR AREA DE ADSCRIPCION

NUM. INVENTARIO / NUM. MOVTO.	DESCRIPCION DEL BIEN / DESCRIPCION DEL MOVIMIENTO	CARACTERISTICAS GENERALES DEL BIEN / RESGUARDANTE	FECHA APLIC.	USUARIO QUE REALIZÓ MOV.
010012	ALTA POR APERTURA DE EJERCICIO		2016-01-01	OFSCE ADMINISTRADOR
PRESIDENTE00061	**TERRENOS**	**Cve.Catast: SIN CLAVE, Superficie: 100 M2, Ubicación: SANTO DOMINGO LOPOJ PARAJE CAJCUM DE ESTE MUNICIPIO**		
010012	ALTA POR APERTURA DE EJERCICIO		2016-01-01	OFSCE ADMINISTRADOR
PRESIDENTE00062	**INSTALACIONES PARA LA CLASIFICACIÓN Y ALMACENAM**	**Cve.Catast: SIN CLAVE, Superficie: 865.53 M2, Ubicación: RANCHERIA CASH**		
010012	ALTA POR APERTURA DE EJERCICIO		2016-01-01	OFSCE ADMINISTRADOR
PRESIDENTE00063	**TERRENOS**	**Cve.Catast: 04387, Superficie: 1375.70, Ubicación: 1A. FRACCION UBICADA EN 11A. AV. PTE. SUR ESQ. 8A. CALLE SUR PTE Y 2A**		
010012	ALTA POR APERTURA DE EJERCICIO		2016-01-01	OFSCE ADMINISTRADOR
PRESIDENTE00064	**TERRENOS**	**Cve.Catast: SIN CLAVE, Superficie: 21000 M2, Ubicación: AV. EMILIANO ZAPATA Y BENITO JUAREZ DE LA COLONIA VALLE BALI**		
010012	ALTA POR APERTURA DE EJERCICIO		2016-01-01	OFSCE ADMINISTRADOR
PRESIDENTE00065	**INSTALACIONES PARA LA CLASIFICACIÓN Y ALMACENAM**	**Cve.Catast: SIN CLAVE, Superficie: 866.71 M2, Ubicación: 6A CALLE NORTE OTE, BARRIO SAN MIGUEL**		
010012	ALTA POR APERTURA DE EJERCICIO		2016-01-01	OFSCE ADMINISTRADOR
PRESIDENTE00066	**RASTRO**	**Cve.Catast: 12138 REGISTRO 840, Superficie: 6,677.40 M2, Ubicación: CALLE INNOMINADA S/N**		
010012	ALTA POR APERTURA DE EJERCICIO		2016-01-01	OFSCE ADMINISTRADOR
PRESIDENTE00067	**INSTALACIONES PARA LA CLASIFICACIÓN Y ALMACENAM**	**Cve.Catast: SIN CLAVE, Superficie: 23,255.99 M2, Ubicación: AL NOROESTE DE LA CIUDAD DE COMITAN**		
010012	ALTA POR APERTURA DE EJERCICIO		2016-01-01	OFSCE ADMINISTRADOR
PRESIDENTE00068	**TERRENOS**	**Cve.Catast: SIN CLAVE, Superficie: 11-21-36.05 HA, Ubicación: CARRETERA A QUIJA (RUINAS DE JUNCHAVIN)**		
010012	ALTA POR APERTURA DE EJERCICIO		2016-01-01	OFSCE ADMINISTRADOR
PRESIDENTE00069	**OFICINAS**	**Cve.Catast: 02054011Y028, Superficie: 1,483.13 M2, Ubicación: AV. CENTRAL NORTE DR. BELISARIO DOMINGUEZ**		
010012	ALTA POR APERTURA DE EJERCICIO		2016-01-01	OFSCE ADMINISTRADOR
PRESIDENTE00070	**CENTROS DE REHABILITACIÓN**	**Cve.Catast: 05003001, Superficie: 4,597.50 M2, Ubicación: CALZADA DEL PANTEON**		
010012	ALTA POR APERTURA DE EJERCICIO		2016-01-01	OFSCE ADMINISTRADOR
PRESIDENTE00071	**OFICINAS**	**Cve.Catast: 03003002, Superficie: 1499.36 M2, Ubicación: 2A. AV. ORIENTE SUR ESQ. 3A. CALLE SUR OTE ENTRE 2A. Y 3A. AVE**		
010012	ALTA POR APERTURA DE EJERCICIO		2016-01-01	OFSCE ADMINISTRADOR

COMITÁN DE DOMÍNGUEZ

HISTORIAL DE MOVIMIENTOS POR AREA DE ADSCRIPCION

NUM. INVENTARIO / NUM. MOVTO.	DESCRIPCION DEL BIEN / DESCRIPCION DEL MOVIMIENTO	CARACTERISTICAS GENERALES DEL BIEN: RESGUARDANTE	FECHA APLIC.	USUARIO QUE REALIZÓ MOV.
PRESIDENTE00072	**TERRENOS**	**Cve.Catast: SIN CLAVE, Superficie: 2209 M2, Ubicación: BARRIO YALCHIVOL**		
010012	ALTA POR APERTURA DE EJERCICIO		2016-01-01	OFSCE ADMINISTRADOR
PRESIDENTE00073	**TERRENOS**	**Cve.Catast: SIN CLAVE, Superficie: 6992 M C/U, Ubicación: RANCHERIA CASH**		
010012	ALTA POR APERTURA DE EJERCICIO		2016-01-01	OFSCE ADMINISTRADOR
PRESIDENTE00074	**MODULOS Y CASETAS DE VIGILANCIA**	**Cve.Catast: SIN CLAVE, Superficie: 10.63 M2, Ubicación: AV. ALDAMA, COLONIA MIGUEL ALEMAN**		
010012	ALTA POR APERTURA DE EJERCICIO		2016-01-01	OFSCE ADMINISTRADOR
PRESIDENTE00075	**MERCADOS**	**Cve.Catast: 05068001, Superficie: 26,148.31 M2, Ubicación: 11A. CALLE SUR PTE ENTRE 4A. AV. PTE SUR.**		
010012	ALTA POR APERTURA DE EJERCICIO		2016-01-01	OFSCE ADMINISTRADOR
PRESIDENTE00076	**TERRENOS**	**Cve.Catast: 05068001, Superficie: 26,148.31 M2, Ubicación: 11A. CALLE PONIENTE (INSTALACIONES DE LA FERIA)**		
010012	ALTA POR APERTURA DE EJERCICIO		2016-01-01	OFSCE ADMINISTRADOR
PRESIDENTE00077	**INSTALACIONES DEPORTIVAS Y RECREATIVAS**	**Cve.Catast: SIN CLAVE, Superficie: 1 HA, Ubicación: ENTRE 14A. CALLE SUR OTE Y 2DA. AV. OTE SUR.**		
120014	ALTA POR CONSTRUCCION		2016-12-31	MUNICIPIO ADMINISTRADOR
PRESIDENTE00078	**PLAZAS PUBLICAS**	**Cve.Catast: SIN CLAVE, Superficie: 52.31 HA, Ubicación: AL NORTE DE LA CIUDAD DE COMITAN**		
010012	ALTA POR APERTURA DE EJERCICIO		2016-01-01	OFSCE ADMINISTRADOR
PRESIDENTE00079	**INSTALACIONES PARA LA CLASIFICACIÓN Y ALMACENAM**	**Cve.Catast: 01050010, Superficie: 1,143.56 M2, Ubicación: 1A. AV. PONIENTE NORTE ENTRE 4A. Y 5A. NORTE PTE.**		
010012	ALTA POR APERTURA DE EJERCICIO		2016-01-01	OFSCE ADMINISTRADOR
PRESIDENTE00080	**INSTALACIONES PARA LA CLASIFICACIÓN Y ALMACENAM**	**Cve.Catast: SIN CLAVE, Superficie: 25 M2, Ubicación: BARRIO EL MIRADOR**		
010012	ALTA POR APERTURA DE EJERCICIO		2016-01-01	OFSCE ADMINISTRADOR
PRESIDENTE00081	**INSTALACIONES PARA LA CLASIFICACIÓN Y ALMACENAM**	**Cve.Catast: 02034009, Superficie: 464.52 M2, Ubicación: 4A. AV. OTE NTE ENTRE 2A. Y 3A. CALLE NORTE OTE., BARRIO DE LA F**		
010012	ALTA POR APERTURA DE EJERCICIO		2016-01-01	OFSCE ADMINISTRADOR
PRESIDENTE00082	**INSTALACIONES PARA LA CLASIFICACIÓN Y ALMACENAM**	**Cve.Catast: SIN CLAVE, Superficie: 103 M2, Ubicación: BARRIO EL MIRADOR (CERRO NEHUESTIC)**		
010012	ALTA POR APERTURA DE EJERCICIO		2016-01-01	OFSCE ADMINISTRADOR
PRESIDENTE00083	**MERCADOS**	**Cve.Catast: 2053007, Superficie: 2,930.99 M2, Ubicación: CALLE CENTRAL ORIENTE LIC. BENITO JUAREZ ESQ. CON 2A. AV. OTE**		
010012	ALTA POR APERTURA DE EJERCICIO		2016-01-01	OFSCE ADMINISTRADOR

COMITÁN DE DOMÍNGUEZ

HISTORIAL DE MOVIMIENTOS POR AREA DE ADSCRIPCION

NUM. INVENTARIO / NUM. MOVTO.	DESCRIPCION DEL BIEN / DESCRIPCION DEL MOVIMIENTO	CARACTERISTICAS GENERALES DEL BIEN / RESGUARDANTE	FECHA APLIC.	USUARIO QUE REALIZÓ MOV.
PRESIDENTE00084	**INSTALACIONES PARA LA CLASIFICACIÓN Y ALMACENAM**	**Cve.Catast: SIN CLAVE, Superficie: 878.90 M2, Ubicación: CARRETERA COMITAN ALTAMIRANO, RANCHERIA RIO GRANDE**		
010012	ALTA POR APERTURA DE EJERCICIO		2016-01-01	OFSCE ADMINISTRADOR
PRESIDENTE00085	**PLAZAS PUBLICAS**	**Cve.Catast: 03120003, Superficie: 4,399.26, Ubicación: BARRIO YALCHIVOL**		
010012	ALTA POR APERTURA DE EJERCICIO		2016-01-01	OFSCE ADMINISTRADOR
PRESIDENTE00086	**PANTEON**	**Cve.Catast: 05010, Superficie: 05-05-71.30 HA., Ubicación: CALZADA DEL PANTEON**		
010012	ALTA POR APERTURA DE EJERCICIO		2016-01-01	OFSCE ADMINISTRADOR
PRESIDENTE00087	**PANTEON**	**Cve.Catast: 05010001, Superficie: 03-45-51.36 HA, Ubicación: CALZADA DEL PANTEON Y 30 AV. PTE. SUR**		
010012	ALTA POR APERTURA DE EJERCICIO		2016-01-01	OFSCE ADMINISTRADOR
PRESIDENTE00088	**MONUMENTOS**	**Cve.Catast: SIN CLAVE, Superficie: 311.03 M2, Ubicación: CALLE JIMENEZ. COL. MIGUEL ALEMAN**		
010012	ALTA POR APERTURA DE EJERCICIO		2016-01-01	OFSCE ADMINISTRADOR
PRESIDENTE00089	**MONUMENTOS**	**Cve.Catast: 05003, Superficie: 2,787.80M2, Ubicación: CALZADA DEL PANTEON**		
010012	ALTA POR APERTURA DE EJERCICIO		2016-01-01	OFSCE ADMINISTRADOR
PRESIDENTE00090	**MERCADOS**	**Cve.Catast: 02114010, Superficie: 1,283.61, Ubicación: BARRIO EL CEDRO**		
010012	ALTA POR APERTURA DE EJERCICIO		2016-01-01	OFSCE ADMINISTRADOR
PRESIDENTE00091	**SALAS DE CINE Y TEATROS**	**Cve.Catast: 040100004 Y 005, Superficie: 694.02 M2, Ubicación: 1A. CALLE SUR PTE. ESQ. AV. CENTRAL SUR**		
010012	ALTA POR APERTURA DE EJERCICIO		2016-01-01	OFSCE ADMINISTRADOR
PRESIDENTE00092	**PLAZAS PUBLICAS**	**Cve.Catast: 02056001, Superficie: 9,605.32 M2, Ubicación: AV. CENTRAL SUR ESQ. CON 1A. CALLE SUR OTE.**		
010012	ALTA POR APERTURA DE EJERCICIO		2016-01-01	OFSCE ADMINISTRADOR
PRESIDENTE00093	**PLAZAS PUBLICAS**	**Cve.Catast: 02041, Superficie: 1,480.80 M2, Ubicación: 1A. CALLE NORTE OTE, ESQ. 3A. AV. OTE NORTE**		
010012	ALTA POR APERTURA DE EJERCICIO		2016-01-01	OFSCE ADMINISTRADOR
PRESIDENTE00094	**PLAZAS PUBLICAS**	**Cve.Catast: 04005013, Superficie: 4,107.39 M2, Ubicación: CALLE CENTRAL PONIENTE Y 1A. SUR PTE.**		
010012	ALTA POR APERTURA DE EJERCICIO		2016-01-01	OFSCE ADMINISTRADOR
PRESIDENTE00095	**CENTROS DE READAPTACIÓN SOCIAL O CARCELES**	**Cve.Catast: SECTOR 05314, Superficie: 2,315.16 M2, Ubicación: RANCHERIA CHICHIMA**		

COMITÁN DE DOMÍNGUEZ

HISTORIAL DE MOVIMIENTOS POR AREA DE ADSCRIPCION

NUM. INVENTARIO / NUM. MOVTO.	DESCRIPCION DEL BIEN / DESCRIPCION DEL MOVIMIENTO	CARACTERISTICAS GENERALES DEL BIEN / RESGUARDANTE	FECHA APLIC.	USUARIO QUE REALIZÓ MOV.
010012	ALTA POR APERTURA DE EJERCICIO		2016-01-01	OFSCE ADMINISTRADOR
PRESIDENTE00096	**PLAZAS PUBLICAS**	**Cve.Catast: 03081001, Superficie: 2,358.00 M2, Ubicación: 1A. AV. ORIENTE SUR**		
010012	ALTA POR APERTURA DE EJERCICIO		2016-01-01	OFSCE ADMINISTRADOR
PRESIDENTE00097	**MODULOS Y CASETAS DE VIGILANCIA**	**Cve.Catast: SIN CLAVE, Superficie: 3,000 M2, Ubicación: CARRETERA PANAMERICANA KM. 1256**		
010012	ALTA POR APERTURA DE EJERCICIO		2016-01-01	OFSCE ADMINISTRADOR
PRESIDENTE00098	**PLAZAS PUBLICAS**	**Cve.Catast: SIN CLAVE, Superficie: 10,956.40 M2, Ubicación: PANTALEON DOMINGUZ, COL. MIGUEL ALEMAN**		
010012	ALTA POR APERTURA DE EJERCICIO		2016-01-01	OFSCE ADMINISTRADOR
PRESIDENTE00099	**INSTALACIONES DEPORTIVAS Y RECREATIVAS**	**Cve.Catast: 05903, Superficie: 35,833.43 M2, Ubicación: 16A. CALLE SUR PONIENTE ESQ. 4A. AV. PTE. SUR**		
010012	ALTA POR APERTURA DE EJERCICIO		2016-01-01	OFSCE ADMINISTRADOR
PRESIDENTE00100	**ESTADIOS**	**Cve.Catast: 05014011, Superficie: 27,637.42 M2, Ubicación: CALLE 17A. SUR PTE. ESQ. CON BOULEVARD.**		
010012	ALTA POR APERTURA DE EJERCICIO		2016-01-01	OFSCE ADMINISTRADOR
PRESIDENTE00101	**INSTALACIONES DEPORTIVAS Y RECREATIVAS**	**Cve.Catast: 02057003, Superficie: 1,138.03 M2, Ubicación: CALLE CENTRAL ORIENTE LIC. BENITO JUAREZ ESQ. CON 2A. AV. OT**		
010012	ALTA POR APERTURA DE EJERCICIO		2016-01-01	OFSCE ADMINISTRADOR
PRESIDENTE00102	**INSTALACIONES PARA LA CLASIFICACIÓN Y ALMACENAM**	**Cve.Catast: SIN CLAVE, Superficie: 2, 025.00 M2, Ubicación: 5A, CALLE NTE. OTE, CARRETERA COMITAN - ALTAMIRANO.**		
010012	ALTA POR APERTURA DE EJERCICIO		2016-01-01	OFSCE ADMINISTRADOR
PRESIDENTE00103	**INSTALACIONES PARA LA CLASIFICACIÓN Y ALMACENAM**	**Cve.Catast: SIN CLAVE, Superficie: 58.41 M2, Ubicación: RANCHERIA TINAJAB (POZO 1)**		
010012	ALTA POR APERTURA DE EJERCICIO		2016-01-01	OFSCE ADMINISTRADOR
PRESIDENTE00104	**INSTALACIONES PARA LA CLASIFICACIÓN Y ALMACENAM**	**Cve.Catast: SIN CLAVE, Superficie: 19.98 M2, Ubicación: RANCHERIA TINAJAB (POZO 2)**		
010012	ALTA POR APERTURA DE EJERCICIO		2016-01-01	OFSCE ADMINISTRADOR
PRESIDENTE00105	**TERRENOS**	**Cve.Catast: 0001-03-134-013, Superficie: 3 HA, Ubicación: 5A. AV. PTE. SUR ESQUINA CON LA 19A. CALLE SUR OTE. S/N BARRI**		
010012	ALTA POR APERTURA DE EJERCICIO		2016-01-01	OFSCE ADMINISTRADOR
PRESIDENTE00106	**TERRENOS**	**Cve.Catast: 2983/A, Superficie: 09-22-64.40 HA, Ubicación: SAN ANTONIO TRES OCOTES, FRENTE AL FRACCIONAMIENTO VICE**		
010012	ALTA POR APERTURA DE EJERCICIO		2016-01-01	OFSCE ADMINISTRADOR

COMITÁN DE DOMÍNGUEZ

HISTORIAL DE MOVIMIENTOS POR AREA DE ADSCRIPCION

NUM. INVENTARIO / NUM. MOVTO.	DESCRIPCION DEL BIEN / DESCRIPCION DEL MOVIMIENTO	CARACTERISTICAS GENERALES DEL BIEN / RESGUARDANTE	FECHA APLIC.	USUARIO QUE REALIZÓ MOV.
PRESIDENTE00107	**TERRENOS**	**Cve.Catast: SIN CLAVE, Superficie: 10-00-01-40 HA, Ubicación: CARRETERA COMITAN-COPALAR**		
010012	ALTA POR APERTURA DE EJERCICIO		2016-01-01	OFSCE ADMINISTRADOR
PRESIDENTE00140	**TERRENOS**	**Cve.Catast: 052281538, Superficie: 02-13-64.70 HA, Ubicación: CALLE INNOMINADA, COL. MIGUEL ALEMAN.**		
010012	ALTA POR APERTURA DE EJERCICIO		2016-01-01	OFSCE ADMINISTRADOR
PRESIDENTE00141	**TERRENOS**	**Cve.Catast: 101900011592, Superficie: 2-18-87.68 HA, Ubicación: CARRETERA A LOS RIEGOS A 400 MTS, AL ORIENTE DEL LIBR/**		
010012	ALTA POR APERTURA DE EJERCICIO		2016-01-01	OFSCE ADMINISTRADOR
PRESIDENTE00165	**CENTROS CULTURALES**	**Cve.Catast: 01-02-073-013, Superficie: 946.61 M2, Ubicación: 3A. CALLE SUR OTE #8, COLONIA CENTRO**		
010012	ALTA POR APERTURA DE EJERCICIO		2016-01-01	OFSCE ADMINISTRADOR
REGIDORES-00041	**ARCHIVERO**	**Marca: SIN MARCA, Modelo: SIN MODELO, Serie: SIN SERIE, Material: METAL**		
050005	ALTA POR ADQUISICION		2016-05-02	MUNICIPIO ADMINISTRADOR
REGIDORES-00044	**ARCHIVERO**	**Marca: SIN MARCA, Modelo: SIN MODELO, Serie: SIN SERIE, Material: METAL**		
120007	ALTA POR ADQUISICION		2016-12-01	MUNICIPIO ADMINISTRADOR
REGIDORES-00056	**ARCHIVERO**	**Marca: SIN MARCA, Modelo: SIN MODELO, Serie: SIN SERIE, Material: METAL**		
120007	ALTA POR ADQUISICION		2016-12-01	MUNICIPIO ADMINISTRADOR
REGIDORES-00068	**ESCRITORIO**	**Marca: RIVIERA, Modelo: L. CLASICA, Serie: SIN SERIE, Material: MADERA**		
010001	ALTA POR APERTURA DE EJERCICIO		2016-01-01	OFSCE ADMINISTRADOR
REGIDORES-00076	**CONMUTADOR**	**Marca: PANASONIC, Modelo: KX-TA308LA, Serie: 2JAVLO25911, Material: METAL Y PLASTICO**		
010001	ALTA POR APERTURA DE EJERCICIO		2016-01-01	OFSCE ADMINISTRADOR
REGIDORES-00098	**COMPUTADORA DE ESCRITORIO**	**Marca: LANIX, Modelo: TITAN HX4210, Serie: 419360000000000085, Material: PLASTICO Y VIDRIO**		
010001	ALTA POR APERTURA DE EJERCICIO		2016-01-01	OFSCE ADMINISTRADOR
REGIDORES-00104	**COMPUTADORA DE ESCRITORIO**	**Marca: LANIX, Modelo: TITAN HX4210, Serie: 419360000000000088, Material: PLASTICO Y VIDRIO**		
010001	ALTA POR APERTURA DE EJERCICIO		2016-01-01	OFSCE ADMINISTRADOR
REGIDORES-00105	**COMPUTADORA DE ESCRITORIO**	**Marca: LANIX, Modelo: TITAN HX4210, Serie: 419360000000000118, Material: PLASTICO Y VIDRIO**		
010001	ALTA POR APERTURA DE EJERCICIO		2016-01-01	OFSCE ADMINISTRADOR

COMITÁN DE DOMÍNGUEZ
HISTORIAL DE MOVIMIENTOS POR AREA DE ADSCRIPCION

Fecha Impresión: 05 / 05 / 2017
Página: 74 / 386

NUM. INVENTARIO / NUM. MOVTO.	DESCRIPCION DEL BIEN / DESCRIPCION DEL MOVIMIENTO	CARACTERISTICAS GENERALES DEL BIEN / RESGUARDANTE	FECHA APLIC.	USUARIO QUE REALIZÓ MOV.
REGIDORES-00108	**ARCHIVERO**	**Marca: SIN MARCA, Modelo: GNO-508, Serie: SIN SERIE, Material: FORMAICA**		
010001	ALTA POR APERTURA DE EJERCICIO		2016-01-01	OFSCE ADMINISTRADOR
REGIDORES-00109	**IMPRESORA**	**Marca: BROTHER, Modelo: MFC-8910, Serie: U6308J2N245286, Material: PLASTICO Y VIDRIO**		
010001	ALTA POR APERTURA DE EJERCICIO		2016-01-01	OFSCE ADMINISTRADOR
SEC-PARTIC00033	**TELEVISOR**	**Marca: SONY, Modelo: KV-29FS120, Serie: 4141402, Material: METAL Y PLASTICO**		
010001	ALTA POR APERTURA DE EJERCICIO		2016-01-01	OFSCE ADMINISTRADOR
SINDICATUR00001	**ESCRITORIO**	**Marca: RIVIERA, Modelo: L. CLASICA, Serie: A901, Material: MADERA**		
010001	ALTA POR APERTURA DE EJERCICIO		2016-01-01	OFSCE ADMINISTRADOR
SINDICATUR00002	**COMPUTADORA PERSONAL**	**Marca: LANIX, Modelo: NEURON V, Serie: 416140000000561, Material: PLASTICO Y VIDRIO**		
010001	ALTA POR APERTURA DE EJERCICIO		2016-01-01	OFSCE ADMINISTRADOR
SINDICATUR00006	**ARCHIVERO**	**Marca: SIN MARCA, Modelo: SIN MODELO, Serie: SIN SERIE, Material: METAL**		
050004	ALTA POR ADQUISICION		2016-05-02	MUNICIPIO ADMINISTRADOR
SINDICATUR00007	**ARCHIVERO**	**Marca: SIN MARCA, Modelo: GNO-508, Serie: SIN SERIE, Material: FORMAICA**		
010001	ALTA POR APERTURA DE EJERCICIO		2016-01-01	OFSCE ADMINISTRADOR
SINDICATUR00012	**ARCHIVERO**	**Marca: SIN MARCA, Modelo: SIN MODELO, Serie: SIN SERIE, Material: METAL**		
050004	ALTA POR ADQUISICION		2016-05-02	MUNICIPIO ADMINISTRADOR
SINDICATUR00016	**ARCHIVERO**	**Marca: SIN MARCA, Modelo: GNO-508, Serie: SIN SERIE, Material: FORMAICA**		
010001	ALTA POR APERTURA DE EJERCICIO		2016-01-01	OFSCE ADMINISTRADOR
SINDICATUR00018	**ARCHIVERO**	**Marca: SIN MARCA, Modelo: SIN MODELO, Serie: SIN SERIE, Material: METAL**		
010001	ALTA POR APERTURA DE EJERCICIO		2016-01-01	OFSCE ADMINISTRADOR
SINDICATUR00019	**COMPUTADORA DE ESCRITORIO**	**Marca: ALASKA, Modelo: KIANA, Serie: 200610095900, Material: METAL Y PLASTICO**		
010001	ALTA POR APERTURA DE EJERCICIO		2016-01-01	OFSCE ADMINISTRADOR
SINDICATUR00021	**ESCRITORIO**	**Marca: SIN MARCA, Modelo: SIN MODELO, Serie: SIN SERIE, Material: MADERA**		

COMITÁN DE DOMÍNGUEZ

HISTORIAL DE MOVIMIENTOS POR AREA DE ADSCRIPCION

NUM. INVENTARIO / NUM. MOVTO.	DESCRIPCION DEL BIEN / DESCRIPCION DEL MOVIMIENTO	CARACTERISTICAS GENERALES DEL BIEN / RESGUARDANTE	FECHA APLIC.	USUARIO QUE REALIZÓ MOV.
010001	ALTA POR APERTURA DE EJERCICIO		2016-01-01	OFSCE ADMINISTRADOR
SINDICATUR00024	**COMPUTADORA DE ESCRITORIO**	**Marca: GHIA PRO, Modelo: SIN MODELO, Serie: SIN SERIE, Material: METAL Y PLASTICO**		
010001	ALTA POR APERTURA DE EJERCICIO		2016-01-01	OFSCE ADMINISTRADOR
SINDICATUR00026	**SALA**	**Marca: EMO ALTHEA, Modelo: 321, Serie: SIN SERIE, Material: VINIL**		
010001	ALTA POR APERTURA DE EJERCICIO		2016-01-01	OFSCE ADMINISTRADOR

SOLO PATRIMONIO (MENOR A 35 SALARIOS MINIMOS VIGENTES)

DIRCCREMAT00006	**SILLÓN**	**Marca: ROMA, Modelo: EJECUTIVO, Serie: S/S, Material: METAL Y TELA**		
010001	ALTA POR APERTURA DE EJERCICIO		2016-01-01	OFSCE ADMINISTRADOR
DIR-COAPAM00046	**CAMION**	**Marca: DINA, Modelo: 1981, Serie: 81-03943-B1, Placas: CV0553, Num.Econ.: 19**		
010011	ALTA POR APERTURA DE EJERCICIO		2016-01-01	OFSCE ADMINISTRADOR
REGIDORES-00001	**SILLA**	**Marca: RIVIERA, Modelo: L. MEDITERRANEI, Serie: SIN SERIE, Material: MADERA**		
010001	ALTA POR APERTURA DE EJERCICIO		2016-01-01	OFSCE ADMINISTRADOR
REGIDORES-00002	**IMPRESORA**	**Marca: SAMSUNG, Modelo: ML-2165, Serie: Z7BVB8GD7B01EX, Material: PLASTICO**		
010001	ALTA POR APERTURA DE EJERCICIO		2016-01-01	OFSCE ADMINISTRADOR
REGIDORES-00003	**CREDENZA**	**Marca: RIVIERA, Modelo: L. CLASICA, Serie: SIN SERIE, Material: MADERA**		
010001	ALTA POR APERTURA DE EJERCICIO		2016-01-01	OFSCE ADMINISTRADOR
REGIDORES-00005	**MESA**	**Marca: RIVIERA, Modelo: L. CLASICA, Serie: SIN SERIE, Material: MADERA**		
010001	ALTA POR APERTURA DE EJERCICIO		2016-01-01	OFSCE ADMINISTRADOR
REGIDORES-00006	**ARCHIVERO**	**Marca: RIVIERA, Modelo: O. GENOVA, Serie: SIN SERIE, Material: METAL**		
010001	ALTA POR APERTURA DE EJERCICIO		2016-01-01	OFSCE ADMINISTRADOR
REGIDORES-00007	**ARCHIVERO**	**Marca: RIVIERA, Modelo: O. GENOVA, Serie: SIN SERIE, Material: METAL**		
010001	ALTA POR APERTURA DE EJERCICIO		2016-01-01	OFSCE ADMINISTRADOR
REGIDORES-00008	**ESCRITORIO**	**Marca: BECA, Modelo: SIN MODELO, Serie: SIN SERIE, Material: MADERA**		

COMITÁN DE DOMÍNGUEZ

HISTORIAL DE MOVIMIENTOS POR AREA DE ADSCRIPCION

Fecha Impresión: 05 / 05 / 2017
Página: 76 / 386

NUM. INVENTARIO / NUM. MOVTO.	DESCRIPCION DEL BIEN / DESCRIPCION DEL MOVIMIENTO	CARACTERISTICAS GENERALES DEL BIEN / RESGUARDANTE	FECHA APLIC.	USUARIO QUE REALIZÓ MOV.
010001	ALTA POR APERTURA DE EJERCICIO		2016-01-01	OFSCE ADMINISTRADOR
REGIDORES-00009	**ESCRITORIO**	**Marca: SIN MARCA, Modelo: SIN MODELO, Serie: SIN SERIE, Material: MADERA**		
010001	ALTA POR APERTURA DE EJERCICIO		2016-01-01	OFSCE ADMINISTRADOR
REGIDORES-00010	**ESCRITORIO**	**Marca: SIN MARCA, Modelo: SIN MODELO, Serie: SIN SERIE, Material: MADERA**		
010001	ALTA POR APERTURA DE EJERCICIO		2016-01-01	OFSCE ADMINISTRADOR
REGIDORES-00011	**ESCRITORIO**	**Marca: SIN MARCA, Modelo: SIN MODELO, Serie: SIN SERIE, Material: MADERA**		
010001	ALTA POR APERTURA DE EJERCICIO		2016-01-01	OFSCE ADMINISTRADOR
REGIDORES-00012	**ESCRITORIO**	**Marca: SIN MARCA, Modelo: SIN MODELO, Serie: , Material: MADERA**		
010001	ALTA POR APERTURA DE EJERCICIO		2016-01-01	OFSCE ADMINISTRADOR
REGIDORES-00013	**ESCRITORIO**	**Marca: SIN MARCA, Modelo: SIN MODELO, Serie: , Material: MADERA**		
010001	ALTA POR APERTURA DE EJERCICIO		2016-01-01	OFSCE ADMINISTRADOR
REGIDORES-00014	**ESCRITORIO**	**Marca: SIN MARCA, Modelo: SIN MODELO, Serie: , Material: MADERA**		
010001	ALTA POR APERTURA DE EJERCICIO		2016-01-01	OFSCE ADMINISTRADOR
REGIDORES-00015	**ESCRITORIO**	**Marca: SIN MARCA, Modelo: SIN MODELO, Serie: , Material: MADERA**		
010001	ALTA POR APERTURA DE EJERCICIO		2016-01-01	OFSCE ADMINISTRADOR
REGIDORES-00017	**ESCRITORIO**	**Marca: SIN MARCA, Modelo: SIN MODELO, Serie: , Material: MADERA**		
010001	ALTA POR APERTURA DE EJERCICIO		2016-01-01	OFSCE ADMINISTRADOR
REGIDORES-00018	**ESCRITORIO**	**Marca: SIN MARCA, Modelo: SIN MODELO, Serie: , Material: MADERA**		
010001	ALTA POR APERTURA DE EJERCICIO		2016-01-01	OFSCE ADMINISTRADOR
REGIDORES-00019	**ESCRITORIO**	**Marca: SIN MARCA, Modelo: SIN MODELO, Serie: SIN SERIE, Material: MADERA**		
010001	ALTA POR APERTURA DE EJERCICIO		2016-01-01	OFSCE ADMINISTRADOR
REGIDORES-00020	**ESCRITORIO**	**Marca: SIN MARCA, Modelo: SIN MODELO, Serie: SIN SERIE, Material: MADERA**		
010001	ALTA POR APERTURA DE EJERCICIO		2016-01-01	OFSCE ADMINISTRADOR

COMITÁN DE DOMÍNGUEZ

HISTORIAL DE MOVIMIENTOS POR AREA DE ADSCRIPCION

NUM. INVENTARIO / NUM. MOVTO.	DESCRIPCION DEL BIEN / DESCRIPCION DEL MOVIMIENTO	CARACTERISTICAS GENERALES DEL BIEN / RESGUARDANTE	FECHA APLIC.	USUARIO QUE REALIZÓ MOV.
REGIDORES-00021	**ESCRITORIO**	**Marca: SIN MARCA, Modelo: SIN MODELO, Serie: SIN SERIE, Material: MADERA**		
010001	ALTA POR APERTURA DE EJERCICIO		2016-01-01	OFSCE ADMINISTRADOR
REGIDORES-00022	**SILLA**	**Marca: SIN MARCA, Modelo: SIN MODELO, Serie: SIN SERIE, Material: MADERA**		
010001	ALTA POR APERTURA DE EJERCICIO		2016-01-01	OFSCE ADMINISTRADOR
REGIDORES-00023	**SILLA**	**Marca: SIN MARCA, Modelo: SIN MODELO, Serie: SIN SERIE, Material: MADERA**		
010001	ALTA POR APERTURA DE EJERCICIO		2016-01-01	OFSCE ADMINISTRADOR
REGIDORES-00024	**SILLA**	**Marca: SIN MARCA, Modelo: SIN MODELO, Serie: SIN SERIE, Material: MADERA**		
010001	ALTA POR APERTURA DE EJERCICIO		2016-01-01	OFSCE ADMINISTRADOR
REGIDORES-00025	**SILLA**	**Marca: SIN MARCA, Modelo: SIN MODELO, Serie: SIN SERIE, Material: MADERA**		
010001	ALTA POR APERTURA DE EJERCICIO		2016-01-01	OFSCE ADMINISTRADOR
REGIDORES-00026	**SILLA**	**Marca: SIN MARCA, Modelo: SIN MODELO, Serie: SIN SERIE, Material: MADERA**		
010001	ALTA POR APERTURA DE EJERCICIO		2016-01-01	OFSCE ADMINISTRADOR
REGIDORES-00027	**SILLA**	**Marca: SIN MARCA, Modelo: SIN MODELO, Serie: SIN SERIE, Material: MADERA**		
010001	ALTA POR APERTURA DE EJERCICIO		2016-01-01	OFSCE ADMINISTRADOR
REGIDORES-00028	**SILLA**	**Marca: SIN MARCA, Modelo: SIN MODELO, Serie: SIN SERIE, Material: MADERA**		
010001	ALTA POR APERTURA DE EJERCICIO		2016-01-01	OFSCE ADMINISTRADOR
REGIDORES-00029	**SILLA**	**Marca: SIN MARCA, Modelo: SIN MODELO, Serie: SIN SERIE, Material: MADERA**		
010001	ALTA POR APERTURA DE EJERCICIO		2016-01-01	OFSCE ADMINISTRADOR
REGIDORES-00030	**SILLA**	**Marca: SIN MARCA, Modelo: SIN MODELO, Serie: SIN SERIE, Material: MADERA**		
010001	ALTA POR APERTURA DE EJERCICIO		2016-01-01	OFSCE ADMINISTRADOR
REGIDORES-00031	**SILLA**	**Marca: SIN MARCA, Modelo: SIN MODELO, Serie: SIN SERIE, Material: MADERA**		
010001	ALTA POR APERTURA DE EJERCICIO		2016-01-01	OFSCE ADMINISTRADOR
REGIDORES-00032	**SILLA**	**Marca: SIN MARCA, Modelo: SIN MODELO, Serie: SIN SERIE, Material: MADERA**		
010001	ALTA POR APERTURA DE EJERCICIO		2016-01-01	OFSCE ADMINISTRADOR

COMITÁN DE DOMÍNGUEZ

HISTORIAL DE MOVIMIENTOS POR AREA DE ADSCRIPCION

NUM. INVENTARIO / NUM. MOVTO.	DESCRIPCION DEL BIEN / DESCRIPCION DEL MOVIMIENTO	CARACTERISTICAS GENERALES DEL BIEN / RESGUARDANTE	FECHA APLIC.	USUARIO QUE REALIZÓ MOV.
REGIDORES-00033	**SILLA**	**Marca: GIANNELLI, Modelo: 41200, Serie: SIN SERIE, Material: PLASTICO Y TELA**		
010001	ALTA POR APERTURA DE EJERCICIO		2016-01-01	OFSCE ADMINISTRADOR
REGIDORES-00034	**SILLA**	**Marca: SIN MARCA, Modelo: SIN MODELO, Serie: SIN SERIE, Material: MADERA**		
010001	ALTA POR APERTURA DE EJERCICIO		2016-01-01	OFSCE ADMINISTRADOR
REGIDORES-00035	**SILLA**	**Marca: SIN MARCA, Modelo: SIN MODELO, Serie: SIN SERIE, Material: MADERA**		
010001	ALTA POR APERTURA DE EJERCICIO		2016-01-01	OFSCE ADMINISTRADOR
REGIDORES-00036	**ARCHIVERO**	**Marca: RIVIERA, Modelo: O. GENOVA, Serie: SIN SERIE, Material: MADERA**		
010001	ALTA POR APERTURA DE EJERCICIO		2016-01-01	OFSCE ADMINISTRADOR
REGIDORES-00037	**ARCHIVERO**	**Marca: SIN MARCA, Modelo: SIN MODELO, Serie: SIN SERIE, Material: MADERA**		
010001	ALTA POR APERTURA DE EJERCICIO		2016-01-01	OFSCE ADMINISTRADOR
REGIDORES-00038	**VENTILADOR**	**Marca: SIN MARCA, Modelo: SIN MODELO, Serie: SIN SERIE, Material: PLASTICO**		
010001	ALTA POR APERTURA DE EJERCICIO		2016-01-01	OFSCE ADMINISTRADOR
REGIDORES-00039	**SILLA**	**Marca: GIANNELLI, Modelo: 41200, Serie: SIN SERIE, Material: PLASTICO Y TELA**		
010001	ALTA POR APERTURA DE EJERCICIO		2016-01-01	OFSCE ADMINISTRADOR
REGIDORES-00040	**VENTILADOR**	**Marca: MYTECK, Modelo: SIN MODELO, Serie: SIN SERIE, Material: PLASTICO**		
010001	ALTA POR APERTURA DE EJERCICIO		2016-01-01	OFSCE ADMINISTRADOR
REGIDORES-00043	**SILLA**	**Marca: GIANNELLI, Modelo: 41200, Serie: SIN SERIE, Material: PLASTICO Y TELA**		
010001	ALTA POR APERTURA DE EJERCICIO		2016-01-01	OFSCE ADMINISTRADOR
REGIDORES-00045	**VENTILADOR**	**Marca: MYTECK, Modelo: SIN MODELO, Serie: SIN SERIE, Material: PLASTICO**		
010001	ALTA POR APERTURA DE EJERCICIO		2016-01-01	OFSCE ADMINISTRADOR
REGIDORES-00046	**SILLA**	**Marca: GIANNELLI, Modelo: 41200, Serie: SIN SERIE, Material: PLASTICO Y TELA**		
010001	ALTA POR APERTURA DE EJERCICIO		2016-01-01	OFSCE ADMINISTRADOR
REGIDORES-00047	**SILLA**	**Marca: GIANNELLI, Modelo: 41200, Serie: SIN SERIE, Material: PLASTICO Y TELA**		

COMITÁN DE DOMÍNGUEZ
HISTORIAL DE MOVIMIENTOS POR AREA DE ADSCRIPCION

Fecha Impresión: 05 / 05 / 2017
Página: 79 / 386

NUM. INVENTARIO / NUM. MOVTO.	DESCRIPCION DEL BIEN / DESCRIPCION DEL MOVIMIENTO	CARACTERISTICAS GENERALES DEL BIEN: RESGUARDANTE	FECHA APLIC.	USUARIO QUE REALIZÓ MOV.
010001	ALTA POR APERTURA DE EJERCICIO		2016-01-01	OFSCE ADMINISTRADOR
REGIDORES-00048	**VENTILADOR**	**Marca: MYTECK, Modelo: SIN MODELO, Serie: SIN SERIE, Material: PLASTICO**		
010001	ALTA POR APERTURA DE EJERCICIO		2016-01-01	OFSCE ADMINISTRADOR
REGIDORES-00049	**SILLA**	**Marca: GIANNELLI, Modelo: 41200, Serie: SIN SERIE, Material: PLASTICO Y TELA**		
010001	ALTA POR APERTURA DE EJERCICIO		2016-01-01	OFSCE ADMINISTRADOR
REGIDORES-00050	**SILLA**	**Marca: GIANNELLI, Modelo: 41200, Serie: SIN SERIE, Material: PLASTICO Y TELA**		
010001	ALTA POR APERTURA DE EJERCICIO		2016-01-01	OFSCE ADMINISTRADOR
REGIDORES-00051	**SILLA**	**Marca: SIN MARCA, Modelo: SIN MODELO, Serie: SIN SERIE, Material: MADERA**		
010001	ALTA POR APERTURA DE EJERCICIO		2016-01-01	OFSCE ADMINISTRADOR
REGIDORES-00052	**SILLA**	**Marca: SIN MARCA, Modelo: SIN MODELO, Serie: SIN SERIE, Material: MADERA**		
010001	ALTA POR APERTURA DE EJERCICIO		2016-01-01	OFSCE ADMINISTRADOR
REGIDORES-00053	**SILLA**	**Marca: GIANNELLI, Modelo: 41200, Serie: SIN SERIE, Material: PLASTICO Y TELA**		
010001	ALTA POR APERTURA DE EJERCICIO		2016-01-01	OFSCE ADMINISTRADOR
REGIDORES-00054	**SILLA**	**Marca: SIN MARCA, Modelo: SIN MODELO, Serie: SIN SERIE, Material: MADERA**		
010001	ALTA POR APERTURA DE EJERCICIO		2016-01-01	OFSCE ADMINISTRADOR
REGIDORES-00055	**SILLA**	**Marca: SIN MARCA, Modelo: SIN MODELO, Serie: SIN SERIE, Material: MADERA**		
010001	ALTA POR APERTURA DE EJERCICIO		2016-01-01	OFSCE ADMINISTRADOR
REGIDORES-00057	**SILLA**	**Marca: SIN MARCA, Modelo: SIN MODELO, Serie: SIN SERIE, Material: MADERA**		
010001	ALTA POR APERTURA DE EJERCICIO		2016-01-01	OFSCE ADMINISTRADOR
REGIDORES-00058	**SILLA**	**Marca: SIN MARCA, Modelo: SIN MODELO, Serie: SIN SERIE, Material: MADERA**		
010001	ALTA POR APERTURA DE EJERCICIO		2016-01-01	OFSCE ADMINISTRADOR
REGIDORES-00059	**SILLA**	**Marca: SIN MARCA, Modelo: SIN MODELO, Serie: SIN SERIE, Material: MADERA**		
010001	ALTA POR APERTURA DE EJERCICIO		2016-01-01	OFSCE ADMINISTRADOR

COMITÁN DE DOMÍNGUEZ

HISTORIAL DE MOVIMIENTOS POR AREA DE ADSCRIPCION

NUM. INVENTARIO / NUM. MOVTO.	DESCRIPCION DEL BIEN / DESCRIPCION DEL MOVIMIENTO	CARACTERISTICAS GENERALES DEL BIEN / RESGUARDANTE	FECHA APLIC.	USUARIO QUE REALIZÓ MOV.
REGIDORES-00060	**SILLA**	**Marca: SIN MARCA, Modelo: SIN MODELO, Serie: SIN SERIE, Material: MADERA**		
010001	ALTA POR APERTURA DE EJERCICIO		2016-01-01	OFSCE ADMINISTRADOR
REGIDORES-00061	**SILLA**	**Marca: SIN MARCA, Modelo: SIN MODELO, Serie: SIN SERIE, Material: MADERA**		
010001	ALTA POR APERTURA DE EJERCICIO		2016-01-01	OFSCE ADMINISTRADOR
REGIDORES-00062	**SILLA**	**Marca: SIN MARCA, Modelo: SIN MODELO, Serie: SIN SERIE, Material: MADERA**		
010001	ALTA POR APERTURA DE EJERCICIO		2016-01-01	OFSCE ADMINISTRADOR
REGIDORES-00063	**SILLA**	**Marca: SIN MARCA, Modelo: SIN MODELO, Serie: SIN SERIE, Material: MADERA**		
010001	ALTA POR APERTURA DE EJERCICIO		2016-01-01	OFSCE ADMINISTRADOR
REGIDORES-00064	**ARCHIVERO**	**Marca: OFIK, Modelo: SIN MODELO, Serie: SIN SERIE, Material: METAL**		
010001	ALTA POR APERTURA DE EJERCICIO		2016-01-01	OFSCE ADMINISTRADOR
REGIDORES-00065	**ESCRITORIO**	**Marca: OFIK, Modelo: SIN MODELO, Serie: SIN SERIE, Material: METAL**		
010001	ALTA POR APERTURA DE EJERCICIO		2016-01-01	OFSCE ADMINISTRADOR
REGIDORES-00066	**SILLA**	**Marca: GIANNELLI, Modelo: 41200, Serie: SIN SERIE, Material: PLASTICO Y TELA**		
010001	ALTA POR APERTURA DE EJERCICIO		2016-01-01	OFSCE ADMINISTRADOR
REGIDORES-00067	**SILLA**	**Marca: GIANNELLI, Modelo: 41200, Serie: SIN SERIE, Material: PLASTICO Y TELA**		
010001	ALTA POR APERTURA DE EJERCICIO		2016-01-01	OFSCE ADMINISTRADOR
REGIDORES-00070	**SILLA**	**Marca: GIANNELLI, Modelo: 41200, Serie: SIN SERIE, Material: PLASTICO Y TELA**		
010001	ALTA POR APERTURA DE EJERCICIO		2016-01-01	OFSCE ADMINISTRADOR
REGIDORES-00071	**SILLA**	**Marca: GIANNELLI, Modelo: 41200, Serie: SIN SERIE, Material: PLASTICO Y TELA**		
010001	ALTA POR APERTURA DE EJERCICIO		2016-01-01	OFSCE ADMINISTRADOR
REGIDORES-00072	**SILLA**	**Marca: GIANNELLI, Modelo: 41200, Serie: SIN SERIE, Material: PLASTICO Y TELA**		
010001	ALTA POR APERTURA DE EJERCICIO		2016-01-01	OFSCE ADMINISTRADOR
REGIDORES-00074	**VENTILADOR**	**Marca: WIN GLOBAL, Modelo: TF-2006-R, Serie: SIN SERIE, Material: PLASTICO**		
010001	ALTA POR APERTURA DE EJERCICIO		2016-01-01	OFSCE ADMINISTRADOR

COMITÁN DE DOMÍNGUEZ
HISTORIAL DE MOVIMIENTOS POR AREA DE ADSCRIPCION

Fecha Impresión: 05 / 05 / 2017
Página: 81 / 386

NUM. INVENTARIO / NUM. MOVTO.	DESCRIPCION DEL BIEN / DESCRIPCION DEL MOVIMIENTO	CARACTERISTICAS GENERALES DEL BIEN / RESGUARDANTE	FECHA APLIC.	USUARIO QUE REALIZÓ MOV.
REGIDORES-00080	**VENTILADOR**	**Marca: WIN GLOBAL, Modelo: TF-2006-R, Serie: SIN SERIE, Material: PLASTICO**		
010001	ALTA POR APERTURA DE EJERCICIO		2016-01-01	OFSCE ADMINISTRADOR
REGIDORES-00082	**VENTILADOR**	**Marca: WIN GLOBAL, Modelo: TF-2006-R, Serie: SIN SERIE, Material: PLASTICO**		
010001	ALTA POR APERTURA DE EJERCICIO		2016-01-01	OFSCE ADMINISTRADOR
REGIDORES-00083	**VENTILADOR**	**Marca: WIN GLOBAL, Modelo: TF-2006-R, Serie: SIN SERIE, Material: PLASTICO**		
010001	ALTA POR APERTURA DE EJERCICIO		2016-01-01	OFSCE ADMINISTRADOR
REGIDORES-00084	**VENTILADOR**	**Marca: WIN GLOBAL, Modelo: TF-2006-R, Serie: SIN SERIE, Material: PLASTICO**		
010001	ALTA POR APERTURA DE EJERCICIO		2016-01-01	OFSCE ADMINISTRADOR
REGIDORES-00085	**SILLA**	**Marca: SIN MARCA, Modelo: SIN MODELO, Serie: SIN SERIE, Material: MADERA**		
010001	ALTA POR APERTURA DE EJERCICIO		2016-01-01	OFSCE ADMINISTRADOR
REGIDORES-00086	**SILLA**	**Marca: SIN MARCA, Modelo: SIN MODELO, Serie: SIN SERIE, Material: MADERA**		
010001	ALTA POR APERTURA DE EJERCICIO		2016-01-01	OFSCE ADMINISTRADOR
REGIDORES-00087	**VENTILADOR**	**Marca: WIN GLOBAL, Modelo: TF-2006-R, Serie: SIN SERIE, Material: PLASTICO**		
010001	ALTA POR APERTURA DE EJERCICIO		2016-01-01	OFSCE ADMINISTRADOR
REGIDORES-00088	**VENTILADOR**	**Marca: WIN GLOBAL, Modelo: TF-2006-R, Serie: SIN SERIE, Material: PLASTICO**		
010001	ALTA POR APERTURA DE EJERCICIO		2016-01-01	OFSCE ADMINISTRADOR
REGIDORES-00089	**VENTILADOR**	**Marca: MYTEK, Modelo: 3352, Serie: SIN SERIE, Material: PLASTICO**		
010001	ALTA POR APERTURA DE EJERCICIO		2016-01-01	OFSCE ADMINISTRADOR
REGIDORES-00091	**VENTILADOR**	**Marca: MYTEK, Modelo: 3352, Serie: SIN SERIE, Material: PLASTICO**		
010001	ALTA POR APERTURA DE EJERCICIO		2016-01-01	OFSCE ADMINISTRADOR
REGIDORES-00093	**VENTILADOR**	**Marca: MYTEK, Modelo: 3352, Serie: SIN SERIE, Material: PLASTICO**		
010001	ALTA POR APERTURA DE EJERCICIO		2016-01-01	OFSCE ADMINISTRADOR
REGIDORES-00094	**VENTILADOR**	**Marca: MYTEK, Modelo: 3352, Serie: SIN SERIE, Material: PLASTICO**		

COMITÁN DE DOMÍNGUEZ

HISTORIAL DE MOVIMIENTOS POR AREA DE ADSCRIPCION

Fecha Impresión: 05 / 05 / 2017
Página: 82 / 386

NUM. INVENTARIO / NUM. MOVTO.	DESCRIPCION DEL BIEN / DESCRIPCION DEL MOVIMIENTO	CARACTERISTICAS GENERALES DEL BIEN / RESGUARDANTE	FECHA APLIC.	USUARIO QUE REALIZÓ MOV.
010001	ALTA POR APERTURA DE EJERCICIO		2016-01-01	OFSCE ADMINISTRADOR
REGIDORES-00095	**SILLÓN**	**Marca: ROMA, Modelo: SIN MODELO, Serie: SIN SERIE, Material: PLASTICO Y TELA**		
010001	ALTA POR APERTURA DE EJERCICIO		2016-01-01	OFSCE ADMINISTRADOR
REGIDORES-00096	**VENTILADOR**	**Marca: MYTEK, Modelo: 3352, Serie: SIN SERIE, Material: PLASTICO**		
010001	ALTA POR APERTURA DE EJERCICIO		2016-01-01	OFSCE ADMINISTRADOR
REGIDORES-00097	**VENTILADOR**	**Marca: MYTEK, Modelo: 3352, Serie: SIN SERIE, Material: PLASTICO**		
010001	ALTA POR APERTURA DE EJERCICIO		2016-01-01	OFSCE ADMINISTRADOR
REGIDORES-00099	**ENFRIADOR CALENTADOR DE AGUA**	**Marca: PURESA, Modelo: HC-500, Serie: 347972-2, Material: METAL Y PLASTICO**		
010001	ALTA POR APERTURA DE EJERCICIO		2016-01-01	OFSCE ADMINISTRADOR
REGIDORES-00100	**MODULO DE PLAZAS**	**Marca: SIN MARCA, Modelo: ALESANDRA, Serie: SIN SERIE, Material: PLASTICO Y TELA**		
010001	ALTA POR APERTURA DE EJERCICIO		2016-01-01	OFSCE ADMINISTRADOR
REGIDORES-00102	**ESCRITORIO**	**Marca: RIVIERA, Modelo: LISBOA, Serie: SIN SERIE, Material: MADERA**		
010001	ALTA POR APERTURA DE EJERCICIO		2016-01-01	OFSCE ADMINISTRADOR
REGIDORES-00103	**ESCRITORIO**	**Marca: RIVIERA, Modelo: LISBOA, Serie: SIN SERIE, Material: MADERA**		
010001	ALTA POR APERTURA DE EJERCICIO		2016-01-01	OFSCE ADMINISTRADOR
REGIDORES-00107	**TELEFAX**	**Marca: PANASONIC, Modelo: KX-FT901LA, Serie: 5DCQA094623, Material: PLASTICO**		
010001	ALTA POR APERTURA DE EJERCICIO		2016-01-01	OFSCE ADMINISTRADOR
REGIDORES-00110	**IMPRESORA**	**Marca: SAMSUNG, Modelo: ML-1910, Serie: Z2L6BAFZ500289R, Material: PLASTICO**		
010001	ALTA POR APERTURA DE EJERCICIO		2016-01-01	OFSCE ADMINISTRADOR
REGIDORES-00111	**IMPRESORA**	**Marca: HP, Modelo: 3050, Serie: CN15Q3B87K, Material: PLASTICO**		
010001	ALTA POR APERTURA DE EJERCICIO		2016-01-01	OFSCE ADMINISTRADOR
SEC-PARTIC00002	**SOFA**	**Marca: RIVIERA, Modelo: L. APOLO, Serie: SIN SERIE, Material: MADERA Y TELA**		
010001	ALTA POR APERTURA DE EJERCICIO		2016-01-01	OFSCE ADMINISTRADOR

COMITÁN DE DOMÍNGUEZ

HISTORIAL DE MOVIMIENTOS POR AREA DE ADSCRIPCION

Fecha Impresión: 05 / 05 / 2017
Página: 83 / 386

NUM. INVENTARIO / NUM. MOVTO.	DESCRIPCION DEL BIEN / DESCRIPCION DEL MOVIMIENTO	CARACTERISTICAS GENERALES DEL BIEN / RESGUARDANTE	FECHA APLIC.	USUARIO QUE REALIZÓ MOV.
SEC-PARTIC00012	**SILLA**	**Marca: RIVIERA, Modelo: L. MONACO, Serie: SIN SERIE, Material: METAL Y VINIL**		
010001	ALTA POR APERTURA DE EJERCICIO		2016-01-01	OFSCE ADMINISTRADOR
SEC-PARTIC00013	**SILLA**	**Marca: RIVIERA, Modelo: L. MONACO, Serie: SIN SERIE, Material: METAL Y VINIL**		
010001	ALTA POR APERTURA DE EJERCICIO		2016-01-01	OFSCE ADMINISTRADOR
SEC-PARTIC00014	**SILLA**	**Marca: RIVIERA, Modelo: L. MONACO, Serie: SIN SERIE, Material: METAL Y VINIL**		
010001	ALTA POR APERTURA DE EJERCICIO		2016-01-01	OFSCE ADMINISTRADOR
SEC-PARTIC00028	**ESCRITORIO**	**Marca: BECA, Modelo: SIN MODELO, Serie: SIN SERIE, Material: MADERA**		
010001	ALTA POR APERTURA DE EJERCICIO		2016-01-01	OFSCE ADMINISTRADOR
SEC-PARTIC00031	**SILLA**	**Marca: RIVIERA, Modelo: L. MONACO, Serie: SIN SERIE, Material: METAL Y VINIL**		
010001	ALTA POR APERTURA DE EJERCICIO		2016-01-01	OFSCE ADMINISTRADOR
SECRETMPAL00001	**ESCRITORIO**	**Marca: SIN MARCA, Modelo: SIN MODELO, Serie: SIN SERIE, Material: MADERA**		
010001	ALTA POR APERTURA DE EJERCICIO		2016-01-01	OFSCE ADMINISTRADOR
SECRETMPAL00018	**PAPELERO**	**Marca: RIVIERA, Modelo: L. CLASICO, Serie: SIN SERIE, Material: MADERA**		
010001	ALTA POR APERTURA DE EJERCICIO		2016-01-01	OFSCE ADMINISTRADOR
SINDICATUR00003	**SILLA**	**Marca: RIVIERA, Modelo: L. MEDITERRANEO, Serie: SIN SERIE, Material: MADERA Y VINIL**		
010001	ALTA POR APERTURA DE EJERCICIO		2016-01-01	OFSCE ADMINISTRADOR
SINDICATUR00004	**SILLA**	**Marca: RIVIERA, Modelo: L. MEDITERRANEO, Serie: SIN SERIE, Material: MADERA Y VINIL**		
010001	ALTA POR APERTURA DE EJERCICIO		2016-01-01	OFSCE ADMINISTRADOR
SINDICATUR00005	**CREDENZA**	**Marca: RIVIERA, Modelo: L. CLASICA, Serie: SIN SERIE, Material: MADERA**		
010001	ALTA POR APERTURA DE EJERCICIO		2016-01-01	OFSCE ADMINISTRADOR
SINDICATUR00008	**SILLÓN**	**Marca: ROMA, Modelo: SIN MODELO, Serie: SIN SERIE, Material: PLASTICO Y TELA**		
010001	ALTA POR APERTURA DE EJERCICIO		2016-01-01	OFSCE ADMINISTRADOR
SINDICATUR00015	**SILLA**	**Marca: RIVIERA, Modelo: L. MEDITERRANEO, Serie: SIN SERIE, Material: MADERA Y VINIL**		
010001	ALTA POR APERTURA DE EJERCICIO		2016-01-01	OFSCE ADMINISTRADOR

COMITÁN DE DOMÍNGUEZ

HISTORIAL DE MOVIMIENTOS POR AREA DE ADSCRIPCION

Fecha Impresión: 05 / 05 / 2017
Página: 84 / 386

NUM. INVENTARIO / NUM. MOVTO.	DESCRIPCION DEL BIEN / DESCRIPCION DEL MOVIMIENTO	CARACTERISTICAS GENERALES DEL BIEN / RESGUARDANTE	FECHA APLIC.	USUARIO QUE REALIZÓ MOV.
SINDICATUR00017	**PROTECTOLADA**	**Marca: SIN MARCA, Modelo: SIN MODELO, Serie: SIN SERIE, Material: METAL**		
010001	ALTA POR APERTURA DE EJERCICIO		2016-01-01	OFSCE ADMINISTRADOR
SINDICATUR00020	**ENFRIADOR CALENTADOR DE AGUA**	**Marca: PURESA, Modelo: HC-500, Serie: 347972-5, Material: METAL Y PLASTICO**		
010001	ALTA POR APERTURA DE EJERCICIO		2016-01-01	OFSCE ADMINISTRADOR
SINDICATUR00023	**IMPRESORA**	**Marca: EPSON, Modelo: CX5600, Serie: K2WV154745, Material: PLASTICO**		
010001	ALTA POR APERTURA DE EJERCICIO		2016-01-01	OFSCE ADMINISTRADOR
SINDICATUR00025	**IMPRESORA**	**Marca: SAMSUNG, Modelo: ML-1160, Serie: Z4VOBKEB101097, Material: PLASTICO**		
010001	ALTA POR APERTURA DE EJERCICIO		2016-01-01	OFSCE ADMINISTRADOR
SINDICATUR00027	**SILLA**	**Marca: PC SILLAS, Modelo: SIN MODELO, Serie: SIN SERIE, Material: VINIL**		
010001	ALTA POR APERTURA DE EJERCICIO		2016-01-01	OFSCE ADMINISTRADOR
SINDICATUR00028	**ENFRIADOR EVAPORATIVO**	**Marca: SYMPHONY, Modelo: DIET 8CR, Serie: SIN SERIE, Material: PLASTICO**		
010001	ALTA POR APERTURA DE EJERCICIO		2016-01-01	OFSCE ADMINISTRADOR
SINDICATUR00029	**MONITOR**	**Marca: ACER, Modelo: LCD WIDE 18.5, Serie: ETLNT080022080650C2405, Material: PLASTICO**		
010001	ALTA POR APERTURA DE EJERCICIO		2016-01-01	OFSCE ADMINISTRADOR
TESORERIA-00114	**SILLÓN**	**Marca: RIVIERA, Modelo: L. MEDITERRANEO, Serie: SIN SERIE, Material: PLASTICO Y TELA**		
010001	ALTA POR APERTURA DE EJERCICIO		2016-01-01	OFSCE ADMINISTRADOR

Area de Adscripción: CALLES, PARQUES Y JARDINES

PERTENECE AL ACTIVO (MAYOR A 35 SALARIOS MINIMOS VIGENTES)

AREASPUBLI00001	**DESBROZADORA**	**Marca: HUSQVARNA, Modelo: 343R, Serie: 051000011, Material: METAL Y PLASTICO**		
010005	ALTA POR APERTURA DE EJERCICIO		2016-01-01	OFSCE ADMINISTRADOR
AREASPUBLI00002	**DEPOSITO DE BASURA**	**Marca: SIN MARCA, Modelo: SIN MODELO, Serie: SIN SERIE, Material: METAL Y PLASTICO**		
010005	ALTA POR APERTURA DE EJERCICIO		2016-01-01	OFSCE ADMINISTRADOR

COMITÁN DE DOMÍNGUEZ

HISTORIAL DE MOVIMIENTOS POR AREA DE ADSCRIPCION

Fecha Impresión: 05 / 05 / 2017
Página: 85 / 386

NUM. INVENTARIO / NUM. MOVTO.	DESCRIPCION DEL BIEN / DESCRIPCION DEL MOVIMIENTO	CARACTERISTICAS GENERALES DEL BIEN / RESGUARDANTE	FECHA APLIC.	USUARIO QUE REALIZÓ MOV.
AREASPUBLI00003	**ARCHIVERO**	**Marca: SIN MARCA, Modelo: GNI-508, Serie: SIN SERIE, Material: FORMAICA**		
010005	ALTA POR APERTURA DE EJERCICIO		2016-01-01	OFSCE ADMINISTRADOR
AREASPUBLI00004	**COMPUTADORA DE ESCRITORIO**	**Marca: LANIX, Modelo: TITAN HX4210, Serie: 419360000000000148, Material: PLASTICO Y VIDRIO**		
010005	ALTA POR APERTURA DE EJERCICIO		2016-01-01	OFSCE ADMINISTRADOR
AREASPUBLI00005	**DESBROZADORA**	**Marca: HUSQVARNA, Modelo: 345FR, Serie: 20142100312, Material: METAL Y PLASTICO**		
010005	ALTA POR APERTURA DE EJERCICIO		2016-01-01	OFSCE ADMINISTRADOR
AREASPUBLI00006	**RADIO**	**Marca: KENWOOD, Modelo: TK 2000K, Serie: B4300822, Material: PLASTICO**		
010005	ALTA POR APERTURA DE EJERCICIO		2016-01-01	OFSCE ADMINISTRADOR
AREASPUBLI00007	**DESBROZADORA**	**Marca: HUSQVARNA, Modelo: 345R, Serie: 9HVXS-0454EE, Material: PLASTICO**		
010005	ALTA POR APERTURA DE EJERCICIO		2016-01-01	OFSCE ADMINISTRADOR
AREASPUBLI00008	**DESBROZADORA**	**Marca: SHINDAIWA, Modelo: B450, Serie: VARIAS, Material: METAL Y PLASTICO**		
010005	ALTA POR APERTURA DE EJERCICIO		2016-01-01	OFSCE ADMINISTRADOR
SERVPUBLIC00006	**IMPRESORA**	**Marca: BROTHER, Modelo: HL-2135W, Serie: U63329K2N269896, Material: METAL Y PLASTICO**		
010005	ALTA POR APERTURA DE EJERCICIO		2016-01-01	OFSCE ADMINISTRADOR
SERVPUBLIC00055	**CAMIONETA**	**Marca: FORD, Modelo: 2003, Serie: 8AFDT50DX36278102, Placas: DA81934, Num.Econ.: 95**		
010011	ALTA POR APERTURA DE EJERCICIO		2016-01-01	OFSCE ADMINISTRADOR
SERVPUBLIC00071	**RADIO**	**Marca: KENWOOD, Modelo: TK-272GK, Serie: 50203156, Material: MADERA Y PLASTICO**		
010005	ALTA POR APERTURA DE EJERCICIO		2016-01-01	OFSCE ADMINISTRADOR
SERVPUBLIC00080	**MOTOSIERRA**	**Marca: HUSQVARNA, Modelo: 365XP, Serie: 20055200683, Material: METAL Y PLASTICO**		
010005	ALTA POR APERTURA DE EJERCICIO		2016-01-01	OFSCE ADMINISTRADOR
SERVPUBLIC00084	**MOTOBOMBA**	**Marca: BONASA, Modelo: 6HP, Serie: 1103148817999, Material: METAL**		
010005	ALTA POR APERTURA DE EJERCICIO		2016-01-01	OFSCE ADMINISTRADOR
SERVPUBLIC00093	**MOTOBOMBA**	**Marca: SUMERG, Modelo: ALTAMIRA, Serie: S/S, Material: METAL**		

COMITÁN DE DOMÍNGUEZ

HISTORIAL DE MOVIMIENTOS POR AREA DE ADSCRIPCION

Fecha Impresión: 05 / 05 / 2017
Página: 86 / 386

NUM. INVENTARIO / NUM. MOVTO.	DESCRIPCION DEL BIEN / DESCRIPCION DEL MOVIMIENTO	CARACTERISTICAS GENERALES DEL BIEN / RESGUARDANTE	FECHA APLIC.	USUARIO QUE REALIZÓ MOV.
010005	ALTA POR APERTURA DE EJERCICIO		2016-01-01	OFSCE ADMINISTRADOR
SERVPUBLIC00099	**DESBROZADORA**	**Marca: HUSQVARNA, Modelo: 343R, Serie: 20094500218, Material: METAL Y PLASTICO**		
010005	ALTA POR APERTURA DE EJERCICIO		2016-01-01	OFSCE ADMINISTRADOR
SOLO PATRIMONIO (MENOR A 35 SALARIOS MINIMOS VIGENTES)				
IMPLAN----00114	**SILLA**	**Marca: SIN MARCA, Modelo: GNN-200, Serie: SIN SERIE, Material: PLASTICO Y TELA**		
010005	ALTA POR APERTURA DE EJERCICIO		2016-01-01	OFSCE ADMINISTRADOR
IMPLAN----00115	**SILLA**	**Marca: SIN MARCA, Modelo: GNN-200, Serie: SIN SERIE, Material: PLASTICO Y TELA**		
010005	ALTA POR APERTURA DE EJERCICIO		2016-01-01	OFSCE ADMINISTRADOR
PLATAFORMA00015	**SILLA**	**Marca: SIN MARCA, Modelo: GNN-100, Serie: S/N, Material: PLASTICO Y TELA**		
010005	ALTA POR APERTURA DE EJERCICIO		2016-01-01	OFSCE ADMINISTRADOR
SANEAMIENT00001	**ESCRITORIO**	**Marca: SIN MARCA, Modelo: SIN MODELO, Serie: SIN SERIE, Material: MADERA**		
010005	ALTA POR APERTURA DE EJERCICIO		2016-01-01	OFSCE ADMINISTRADOR
SANEAMIENT00009	**ESCRITORIO**	**Marca: SIN MARCA, Modelo: SIN MODELO, Serie: SIN SERIE, Material: MADERA**		
010005	ALTA POR APERTURA DE EJERCICIO		2016-01-01	OFSCE ADMINISTRADOR
SERVPUBLIC00050	**LIBRERO**	**Marca: SIN MARCA, Modelo: SIN MODELO, Serie: SIN SERIE, Material: MADERA**		
010005	ALTA POR APERTURA DE EJERCICIO		2016-01-01	OFSCE ADMINISTRADOR

Area de Adscripción: DIF MUNICIPAL

PERTENECE AL ACTIVO (MAYOR A 35 SALARIOS MINIMOS VIGENTES)

DIF---MPAL00002	**COMPUTADORA DE ESCRITORIO**	**Marca: GHIA, Modelo: DESKTOP, Serie: 241529, Material: PLASTICO Y VIDRIO**		
010002	ALTA POR APERTURA DE EJERCICIO	ESTRELLA YAMILETH MOLINA GUERRA	2016-01-01	OFSCE ADMINISTRADOR
DIF---MPAL00003	**CAMIONETA**	**Marca: VOLKSWAGEN, Modelo: 2015, Serie: WV1LH22E1F6023244, Placas: 363BX, Num.Econ.: 0248**		

COMITÁN DE DOMÍNGUEZ

HISTORIAL DE MOVIMIENTOS POR AREA DE ADSCRIPCION

Fecha Impresión: 05 / 05 / 2017
Página: 87 / 386

NUM. INVENTARIO / NUM. MOVTO.	DESCRIPCION DEL BIEN / DESCRIPCION DEL MOVIMIENTO	CARACTERISTICAS GENERALES DEL BIEN / RESGUARDANTE	FECHA APLIC.	USUARIO QUE REALIZÓ MOV.
010016	ALTA POR COMODATO RECIBIDO	ESTRELLA YAMILETH MOLINA GUERRA	2016-01-05	MUNICIPIO ADMINISTRADOR
DIF---MPAL00004	**CAMIONETA**	**Marca: VOLKSWAGEN, Modelo: 2015, Serie: WV1LH22E5F6022842, Placas: 364BX, Num.Econ.: 0249**		
010016	ALTA POR COMODATO RECIBIDO	ESTRELLA YAMILETH MOLINA GUERRA	2016-01-05	MUNICIPIO ADMINISTRADOR
DIF---MPAL00008	**CAMIONETA**	**Marca: VOLKSWAGEN, Modelo: 2015, Serie: WV1LH22E3F6022838, Placas: 365BX, Num.Econ.: 0250**		
010016	ALTA POR COMODATO RECIBIDO	ESTRELLA YAMILETH MOLINA GUERRA	2016-01-05	MUNICIPIO ADMINISTRADOR
DIF---MPAL00009	**CAMIONETA**	**Marca: VOLKSWAGEN, Modelo: 2015, Serie: WV1LH22E0F6023624, Placas: 366BX, Num.Econ.: 0251**		
010016	ALTA POR COMODATO RECIBIDO	ESTRELLA YAMILETH MOLINA GUERRA	2016-01-05	MUNICIPIO ADMINISTRADOR
DIF---MPAL00095	**TELEVISOR**	**Marca: PANASONIC, Modelo: 2183, Serie: 7691, Material: PLASTICO**		
010003	ALTA POR APERTURA DE EJERCICIO	ESTRELLA YAMILETH MOLINA GUERRA	2016-01-01	OFSCE ADMINISTRADOR
DIF---MPAL00103	**FOTOCOPIADORA**	**Marca: TOSHIBA, Modelo: 1370, Serie: CWH237446, Material: METAL Y PLASTICO**		
010003	ALTA POR APERTURA DE EJERCICIO	ESTRELLA YAMILETH MOLINA GUERRA	2016-01-01	OFSCE ADMINISTRADOR
DIF---MPAL00224	**REFRIGERADOR**	**Marca: MABE, Modelo: RMG75WB, Serie: 00103A33932, Material: METAL Y PLASTICO**		
010003	ALTA POR APERTURA DE EJERCICIO	ESTRELLA YAMILETH MOLINA GUERRA	2016-01-01	OFSCE ADMINISTRADOR
DIF---MPAL00240	**COMPUTADORA DE ESCRITORIO**	**Marca: SIN MARCA, Modelo: 55NV, Serie: 2024X02148, Material: PLASTICO**		
010003	ALTA POR APERTURA DE EJERCICIO	ESTRELLA YAMILETH MOLINA GUERRA	2016-01-01	OFSCE ADMINISTRADOR
DIF---MPAL00271	**AUTOMOVIL**	**Marca: VOLKSWAGEN, Modelo: 2001, Serie: 3VWS1AB01M92383, Placas: SIN/ PLACA, Num.Econ.: 08**		
010011	ALTA POR APERTURA DE EJERCICIO	ESTRELLA YAMILETH MOLINA GUERRA	2016-01-01	OFSCE ADMINISTRADOR
DIF---MPAL00273	**ESCRITORIO**	**Marca: SIN MARCA, Modelo: SIN MODELO, Serie: SIN SERIE, Material: METAL Y FORMAICA**		
010003	ALTA POR APERTURA DE EJERCICIO	ESTRELLA YAMILETH MOLINA GUERRA	2016-01-01	OFSCE ADMINISTRADOR
DIF---MPAL00309	**MESA**	**Marca: SIN MARCA, Modelo: SIN MODELO, Serie: SIN SERIE, Material: MADERA**		
010003	ALTA POR APERTURA DE EJERCICIO	ESTRELLA YAMILETH MOLINA GUERRA	2016-01-01	OFSCE ADMINISTRADOR
DIF---MPAL00325	**CORTINERO**	**Marca: SIN MARCA, Modelo: SIN MODELO, Serie: SIN SERIE, Material: METAL**		
010003	ALTA POR APERTURA DE EJERCICIO	ESTRELLA YAMILETH MOLINA GUERRA	2016-01-01	OFSCE ADMINISTRADOR

COMITÁN DE DOMÍNGUEZ

HISTORIAL DE MOVIMIENTOS POR AREA DE ADSCRIPCION

Fecha Impresión: 05 / 05 / 2017
Página: 88 / 386

NUM. INVENTARIO / NUM. MOVTO.	DESCRIPCION DEL BIEN / DESCRIPCION DEL MOVIMIENTO	CARACTERISTICAS GENERALES DEL BIEN / RESGUARDANTE	FECHA APLIC.	USUARIO QUE REALIZÓ MOV.
DIF---MPAL00326	**ESTUFA**	**Marca: MABE, Modelo: 1600L, Serie: SIN SERIE, Material: ALUMINIO**		
010003	ALTA POR APERTURA DE EJERCICIO	ESTRELLA YAMILETH MOLINA GUERRA	2016-01-01	OFSCE ADMINISTRADOR
DIF---MPAL00327	**SALA**	**Marca: SIN MARCA, Modelo: LISSET, Serie: SIN SERIE, Material: PIEL**		
010003	ALTA POR APERTURA DE EJERCICIO	ESTRELLA YAMILETH MOLINA GUERRA	2016-01-01	OFSCE ADMINISTRADOR
DIF---MPAL00328	**SALA**	**Marca: SIN MARCA, Modelo: LISSET, Serie: SIN SERIE, Material: PIEL**		
010003	ALTA POR APERTURA DE EJERCICIO	ESTRELLA YAMILETH MOLINA GUERRA	2016-01-01	OFSCE ADMINISTRADOR
DIF---MPAL00329	**SALA**	**Marca: SIN MARCA, Modelo: LISSET, Serie: SIN SERIE, Material: PIEL**		
010003	ALTA POR APERTURA DE EJERCICIO	ESTRELLA YAMILETH MOLINA GUERRA	2016-01-01	OFSCE ADMINISTRADOR
DIF---MPAL00335	**CRUCIFIJO**	**Marca: SIN MARCA, Modelo: SIN MODELO, Serie: SIN SERIE, Material: METAL**		
010003	ALTA POR APERTURA DE EJERCICIO	ESTRELLA YAMILETH MOLINA GUERRA	2016-01-01	OFSCE ADMINISTRADOR
DIF---MPAL00342	**CARRO**	**Marca: SIN MARCA, Modelo: REFORZADO, Serie: SIN SERIE, Material: METAL**		
010003	ALTA POR APERTURA DE EJERCICIO	ESTRELLA YAMILETH MOLINA GUERRA	2016-01-01	OFSCE ADMINISTRADOR
DIF---MPAL00345	**COMPUTADORA DE ESCRITORIO**	**Marca: SIN MARCA, Modelo: SIN MODELO, Serie: SIN SERIE, Material: PLASTICO**		
010003	ALTA POR APERTURA DE EJERCICIO	ESTRELLA YAMILETH MOLINA GUERRA	2016-01-01	OFSCE ADMINISTRADOR
DIF---MPAL00349	**IMPRESORA**	**Marca: HP, Modelo: LASERJET 6D, Serie: USCB010995, Material: PLASTICO**		
010003	ALTA POR APERTURA DE EJERCICIO	ESTRELLA YAMILETH MOLINA GUERRA	2016-01-01	OFSCE ADMINISTRADOR
DIF---MPAL00365	**REFRIGERADOR**	**Marca: ACROOS, Modelo: DOMESTICO 14, Serie: UVSU3756406, Material: METAL Y PLASTICO**		
010003	ALTA POR APERTURA DE EJERCICIO	ESTRELLA YAMILETH MOLINA GUERRA	2016-01-01	OFSCE ADMINISTRADOR
DIF---MPAL00366	**REFRIGERADOR**	**Marca: DAEWOO, Modelo: DOMESTICO 11, Serie: MR07XLO18401, Material: METAL Y PLASTICO**		
010003	ALTA POR APERTURA DE EJERCICIO	ESTRELLA YAMILETH MOLINA GUERRA	2016-01-01	OFSCE ADMINISTRADOR
DIF---MPAL00367	**COMEDOR**	**Marca: SIN MARCA, Modelo: ESTANDAR, Serie: SIN SERIE, Material: METAL Y PLASTICO**		
010003	ALTA POR APERTURA DE EJERCICIO	ESTRELLA YAMILETH MOLINA GUERRA	2016-01-01	OFSCE ADMINISTRADOR
DIF---MPAL00368	**COMEDOR**	**Marca: SIN MARCA, Modelo: ESTANDAR, Serie: SIN SERIE, Material: METAL Y PLASTICO**		
010003	ALTA POR APERTURA DE EJERCICIO	ESTRELLA YAMILETH MOLINA GUERRA	2016-01-01	OFSCE ADMINISTRADOR

COMITÁN DE DOMÍNGUEZ

HISTORIAL DE MOVIMIENTOS POR AREA DE ADSCRIPCION

NUM. INVENTARIO / NUM. MOVTO.	DESCRIPCION DEL BIEN / DESCRIPCION DEL MOVIMIENTO	CARACTERISTICAS GENERALES DEL BIEN / RESGUARDANTE	FECHA APLIC.	USUARIO QUE REALIZÓ MOV.
DIF---MPAL00411	**ESCRITORIO**	**Marca: CARSA, Modelo: E120, Serie: SINS SERIE, Material: METAL**		
010003	ALTA POR APERTURA DE EJERCICIO	ESTRELLA YAMILETH MOLINA GUERRA	2016-01-01	OFSCE ADMINISTRADOR
DIF---MPAL00458	**PROYECTOR**	**Marca: OPTIMA, Modelo: TS400, Serie: 082M625AACQQ08, Material: PLASTICO**		
010003	ALTA POR APERTURA DE EJERCICIO	ESTRELLA YAMILETH MOLINA GUERRA	2016-01-01	OFSCE ADMINISTRADOR
DIF---MPAL00459	**TELEVISOR**	**Marca: DAEWOO, Modelo: DTH2930, Serie: MT077N00700212, Material: METAL Y PLASTICO**		
010003	ALTA POR APERTURA DE EJERCICIO	ESTRELLA YAMILETH MOLINA GUERRA	2016-01-01	OFSCE ADMINISTRADOR
DIF---MPAL00470	**UNIDAD DE DISPLASIAS**	**Marca: WELLCH, Modelo: QUANTUM, Serie: SIN SERIE, Material: METAL Y PLASTICO**		
010003	ALTA POR APERTURA DE EJERCICIO	ESTRELLA YAMILETH MOLINA GUERRA	2016-01-01	OFSCE ADMINISTRADOR
DIF---MPAL00471	**ULTRASONIDO**	**Marca: WELLCH ALLYN, Modelo: 767, Serie: SIN SERIE, Material: METAL Y PLASTICO**		
010003	ALTA POR APERTURA DE EJERCICIO	ESTRELLA YAMILETH MOLINA GUERRA	2016-01-01	OFSCE ADMINISTRADOR
DIF---MPAL00473	**HORNO**	**Marca: PRACTIMEX, Modelo: HOR-9CHA, Serie: SIN SERIE, Material: METAL**		
010003	ALTA POR APERTURA DE EJERCICIO	ESTRELLA YAMILETH MOLINA GUERRA	2016-01-01	OFSCE ADMINISTRADOR
DIF---MPAL00474	**AMASADORA**	**Marca: RUBIMEX, Modelo: SIN MODELO, Serie: SIN SERIE, Material: METAL**		
010003	ALTA POR APERTURA DE EJERCICIO	ESTRELLA YAMILETH MOLINA GUERRA	2016-01-01	OFSCE ADMINISTRADOR
DIF---MPAL00475	**BATIDORA**	**Marca: MAGNUN, Modelo: LN CAZO EST, Serie: SIN SERIE, Material: METAL**		
010003	ALTA POR APERTURA DE EJERCICIO	ESTRELLA YAMILETH MOLINA GUERRA	2016-01-01	OFSCE ADMINISTRADOR
DIF---MPAL00476	**ESPIGUERO**	**Marca: PLACTIMEX, Modelo: ABIERTO DE 36 CHAROLAS, Serie: SIN SERIE, Material: METAL**		
010003	ALTA POR APERTURA DE EJERCICIO	ESTRELLA YAMILETH MOLINA GUERRA	2016-01-01	OFSCE ADMINISTRADOR
DIF---MPAL00477	**ESPIGUERO**	**Marca: PLACTIMEX, Modelo: ABIERTO DE 36 CHAROLAS, Serie: SIN SERIE, Material: METAL**		
010003	ALTA POR APERTURA DE EJERCICIO	ESTRELLA YAMILETH MOLINA GUERRA	2016-01-01	OFSCE ADMINISTRADOR
DIF---MPAL00478	**CHAROLA GALVANIZADA**	**Marca: SIN MARCA, Modelo: SIN MODELO, Serie: SIN SERIE, Material: METAL**		
010003	ALTA POR APERTURA DE EJERCICIO	ESTRELLA YAMILETH MOLINA GUERRA	2016-01-01	OFSCE ADMINISTRADOR
DIF---MPAL00479	**CHAROLA GALVANIZADA**	**Marca: SIN MARCA, Modelo: SIN MODELO, Serie: SIN SERIE, Material: METAL**		

COMITÁN DE DOMÍNGUEZ

HISTORIAL DE MOVIMIENTOS POR AREA DE ADSCRIPCION

NUM. INVENTARIO / NUM. MOVTO.	DESCRIPCION DEL BIEN / DESCRIPCION DEL MOVIMIENTO	CARACTERISTICAS GENERALES DEL BIEN / RESGUARDANTE	FECHA APLIC.	USUARIO QUE REALIZÓ MOV.
010003	ALTA POR APERTURA DE EJERCICIO	ESTRELLA YAMILETH MOLINA GUERRA	2016-01-01	OFSCE ADMINISTRADOR
DIF---MPAL00480	**MESA**	**Marca: SIN MARCA, Modelo: SIN MODELO, Serie: SIN SERIE, Material: MADERA**		
010003	ALTA POR APERTURA DE EJERCICIO	ESTRELLA YAMILETH MOLINA GUERRA	2016-01-01	OFSCE ADMINISTRADOR
DIF---MPAL00481	**ACCESORIOS VARIOS PARA PANADERIA**	**Marca: SIN MARCA, Modelo: SIN MODELO, Serie: SIN SERIE, Material: METAL**		
010003	ALTA POR APERTURA DE EJERCICIO	ESTRELLA YAMILETH MOLINA GUERRA	2016-01-01	OFSCE ADMINISTRADOR
DIF---MPAL00482	**COMPUTADORA DE ESCRITORIO**	**Marca: SIN MARCA, Modelo: SIN MODELO, Serie: SIN SERIE, Material: PLASTICO**		
010003	ALTA POR APERTURA DE EJERCICIO	ESTRELLA YAMILETH MOLINA GUERRA	2016-01-01	OFSCE ADMINISTRADOR
DIF---MPAL00483	**COMPUTADORA DE ESCRITORIO**	**Marca: SIN MARCA, Modelo: SIN MODELO, Serie: SIN SERIE, Material: PLASTICO**		
010003	ALTA POR APERTURA DE EJERCICIO	ESTRELLA YAMILETH MOLINA GUERRA	2016-01-01	OFSCE ADMINISTRADOR
DIF---MPAL00484	**COMPUTADORA DE ESCRITORIO**	**Marca: SIN MARCA, Modelo: SIN MODELO, Serie: SIN SERIE, Material: PLASTICO**		
010003	ALTA POR APERTURA DE EJERCICIO	ESTRELLA YAMILETH MOLINA GUERRA	2016-01-01	OFSCE ADMINISTRADOR
DIF---MPAL00485	**COMPUTADORA DE ESCRITORIO**	**Marca: SIN MARCA, Modelo: SIN MODELO, Serie: SIN SERIE, Material: PLASTICO**		
010003	ALTA POR APERTURA DE EJERCICIO	ESTRELLA YAMILETH MOLINA GUERRA	2016-01-01	OFSCE ADMINISTRADOR
DIF---MPAL00486	**COMPUTADORA DE ESCRITORIO**	**Marca: SIN MARCA, Modelo: SIN MODELO, Serie: SIN SERIE, Material: PLASTICO**		
010003	ALTA POR APERTURA DE EJERCICIO	ESTRELLA YAMILETH MOLINA GUERRA	2016-01-01	OFSCE ADMINISTRADOR
DIF---MPAL00487	**COMPUTADORA DE ESCRITORIO**	**Marca: SIN MARCA, Modelo: SIN MODELO, Serie: SIN SERIE, Material: PLASTICO**		
010003	ALTA POR APERTURA DE EJERCICIO	ESTRELLA YAMILETH MOLINA GUERRA	2016-01-01	OFSCE ADMINISTRADOR
DIF---MPAL00488	**COMPUTADORA DE ESCRITORIO**	**Marca: SIN MARCA, Modelo: SIN MODELO, Serie: SIN SERIE, Material: PLASTICO**		
010003	ALTA POR APERTURA DE EJERCICIO	ESTRELLA YAMILETH MOLINA GUERRA	2016-01-01	OFSCE ADMINISTRADOR
DIF---MPAL00489	**COMPUTADORA DE ESCRITORIO**	**Marca: SIN MARCA, Modelo: SIN MODELO, Serie: SIN SERIE, Material: PLASTICO**		
010003	ALTA POR APERTURA DE EJERCICIO	ESTRELLA YAMILETH MOLINA GUERRA	2016-01-01	OFSCE ADMINISTRADOR
DIF---MPAL00490	**COMPUTADORA DE ESCRITORIO**	**Marca: SIN MARCA, Modelo: SIN MODELO, Serie: SIN SERIE, Material: PLASTICO**		
010003	ALTA POR APERTURA DE EJERCICIO	ESTRELLA YAMILETH MOLINA GUERRA	2016-01-01	OFSCE ADMINISTRADOR

COMITÁN DE DOMÍNGUEZ

HISTORIAL DE MOVIMIENTOS POR AREA DE ADSCRIPCION

NUM. INVENTARIO / NUM. MOVTO.	DESCRIPCION DEL BIEN / DESCRIPCION DEL MOVIMIENTO	CARACTERISTICAS GENERALES DEL BIEN / RESGUARDANTE	FECHA APLIC.	USUARIO QUE REALIZÓ MOV.
DIF---MPAL00491	**COMPUTADORA DE ESCRITORIO**	**Marca: SIN MARCA, Modelo: SIN MODELO, Serie: SIN SERIE, Material: PLASTICO**		
010003	ALTA POR APERTURA DE EJERCICIO	ESTRELLA YAMILETH MOLINA GUERRA	2016-01-01	OFSCE ADMINISTRADOR
DIF---MPAL00492	**COMPUTADORA DE ESCRITORIO**	**Marca: SIN MARCA, Modelo: SIN MODELO, Serie: SIN SERIE, Material: PLASTICO**		
010003	ALTA POR APERTURA DE EJERCICIO	ESTRELLA YAMILETH MOLINA GUERRA	2016-01-01	OFSCE ADMINISTRADOR
DIF---MPAL00493	**COMPUTADORA DE ESCRITORIO**	**Marca: SIN MARCA, Modelo: SIN MODELO, Serie: SIN SERIE, Material: PLASTICO**		
010003	ALTA POR APERTURA DE EJERCICIO	ESTRELLA YAMILETH MOLINA GUERRA	2016-01-01	OFSCE ADMINISTRADOR
DIF---MPAL00494	**COMPUTADORA DE ESCRITORIO**	**Marca: SIN MARCA, Modelo: SIN MODELO, Serie: SIN SERIE, Material: PLASTICO**		
010003	ALTA POR APERTURA DE EJERCICIO	ESTRELLA YAMILETH MOLINA GUERRA	2016-01-01	OFSCE ADMINISTRADOR
DIF---MPAL00495	**COMPUTADORA DE ESCRITORIO**	**Marca: SIN MARCA, Modelo: SIN MODELO, Serie: SIN SERIE, Material: PLASTICO**		
010003	ALTA POR APERTURA DE EJERCICIO	ESTRELLA YAMILETH MOLINA GUERRA	2016-01-01	OFSCE ADMINISTRADOR
DIF---MPAL00496	**COMPUTADORA DE ESCRITORIO**	**Marca: SIN MARCA, Modelo: SIN MODELO, Serie: SIN SERIE, Material: PLASTICO**		
010003	ALTA POR APERTURA DE EJERCICIO	ESTRELLA YAMILETH MOLINA GUERRA	2016-01-01	OFSCE ADMINISTRADOR
DIF---MPAL00497	**COMPUTADORA DE ESCRITORIO**	**Marca: SIN MARCA, Modelo: SIN MODELO, Serie: SIN SERIE, Material: PLASTICO**		
010003	ALTA POR APERTURA DE EJERCICIO	ESTRELLA YAMILETH MOLINA GUERRA	2016-01-01	OFSCE ADMINISTRADOR
DIF---MPAL00498	**COMPUTADORA DE ESCRITORIO**	**Marca: SIN MARCA, Modelo: SIN MODELO, Serie: SIN SERIE, Material: PLASTICO**		
010003	ALTA POR APERTURA DE EJERCICIO	ESTRELLA YAMILETH MOLINA GUERRA	2016-01-01	OFSCE ADMINISTRADOR
DIF---MPAL00499	**COMPUTADORA DE ESCRITORIO**	**Marca: SIN MARCA, Modelo: SIN MODELO, Serie: SIN SERIE, Material: PLASTICO**		
010003	ALTA POR APERTURA DE EJERCICIO	ESTRELLA YAMILETH MOLINA GUERRA	2016-01-01	OFSCE ADMINISTRADOR
DIF---MPAL00500	**COMPUTADORA DE ESCRITORIO**	**Marca: SIN MARCA, Modelo: SIN MODELO, Serie: SIN SERIE, Material: PLASTICO**		
010003	ALTA POR APERTURA DE EJERCICIO	ESTRELLA YAMILETH MOLINA GUERRA	2016-01-01	OFSCE ADMINISTRADOR
DIF---MPAL00501	**COMPUTADORA DE ESCRITORIO**	**Marca: SIN MARCA, Modelo: SIN MODELO, Serie: SIN SERIE, Material: PLASTICO**		
010003	ALTA POR APERTURA DE EJERCICIO	ESTRELLA YAMILETH MOLINA GUERRA	2016-01-01	OFSCE ADMINISTRADOR
DIF---MPAL00502	**COMPUTADORA DE ESCRITORIO**	**Marca: SIN MARCA, Modelo: SIN MODELO, Serie: SIN SERIE, Material: PLASTICO**		
010003	ALTA POR APERTURA DE EJERCICIO	ESTRELLA YAMILETH MOLINA GUERRA	2016-01-01	OFSCE ADMINISTRADOR

COMITÁN DE DOMÍNGUEZ
HISTORIAL DE MOVIMIENTOS POR AREA DE ADSCRIPCION

Fecha Impresión: 05 / 05 / 2017
Página: 92 / 386

NUM. INVENTARIO / NUM. MOVTO.	DESCRIPCION DEL BIEN / DESCRIPCION DEL MOVIMIENTO	CARACTERISTICAS GENERALES DEL BIEN / RESGUARDANTE	FECHA APLIC.	USUARIO QUE REALIZÓ MOV.
DIF---MPAL00503	**COMPUTADORA DE ESCRITORIO**	**Marca: SIN MARCA, Modelo: SIN MODELO, Serie: SIN SERIE, Material: PLASTICO**		
010003	ALTA POR APERTURA DE EJERCICIO	ESTRELLA YAMILETH MOLINA GUERRA	2016-01-01	OFSCE ADMINISTRADOR
DIF---MPAL00504	**COMPUTADORA DE ESCRITORIO**	**Marca: SIN MARCA, Modelo: SIN MODELO, Serie: SIN SERIE, Material: PLASTICO**		
010003	ALTA POR APERTURA DE EJERCICIO	ESTRELLA YAMILETH MOLINA GUERRA	2016-01-01	OFSCE ADMINISTRADOR
DIF---MPAL00505	**COMPUTADORA DE ESCRITORIO**	**Marca: SIN MARCA, Modelo: SIN MODELO, Serie: SIN SERIE, Material: PLASTICO**		
010003	ALTA POR APERTURA DE EJERCICIO	ESTRELLA YAMILETH MOLINA GUERRA	2016-01-01	OFSCE ADMINISTRADOR
DIF---MPAL00506	**COMPUTADORA DE ESCRITORIO**	**Marca: SIN MARCA, Modelo: SIN MODELO, Serie: SIN SERIE, Material: PLASTICO**		
010003	ALTA POR APERTURA DE EJERCICIO	ESTRELLA YAMILETH MOLINA GUERRA	2016-01-01	OFSCE ADMINISTRADOR
DIF---MPAL00532	**IMPRESORA**	**Marca: HP, Modelo: LASERJET 2605D, Serie: CNHC82L1RD, Material: PLASTICO**		
010003	ALTA POR APERTURA DE EJERCICIO	ESTRELLA YAMILETH MOLINA GUERRA	2016-01-01	OFSCE ADMINISTRADOR
DIF---MPAL00533	**PROYECTOR**	**Marca: SONY, Modelo: VPL-CX100XGA, Serie: SIN SERIE, Material: PLASTICO**		
010003	ALTA POR APERTURA DE EJERCICIO	ESTRELLA YAMILETH MOLINA GUERRA	2016-01-01	OFSCE ADMINISTRADOR
DIF---MPAL00534	**PANTALLA**	**Marca: BENQ, Modelo: 84, Serie: SIN SERIE, Material: PLASTICO**		
010003	ALTA POR APERTURA DE EJERCICIO	ESTRELLA YAMILETH MOLINA GUERRA	2016-01-01	OFSCE ADMINISTRADOR
DIF---MPAL00556	**CAMION**	**Marca: DODGE, Modelo: 2009, Serie: 3D4GG47B89T59358, Placas: DPT6344, Num.Econ.: 163**		
010011	ALTA POR APERTURA DE EJERCICIO	ESTRELLA YAMILETH MOLINA GUERRA	2016-01-01	OFSCE ADMINISTRADOR
DIF---MPAL00557	**REDILA**	**Marca: CARROCERIA, Modelo: REDILA, Serie: S/S, Placas: S/P, Num.Econ.: S/N**		
010011	ALTA POR APERTURA DE EJERCICIO	ESTRELLA YAMILETH MOLINA GUERRA	2016-01-01	OFSCE ADMINISTRADOR
DIF---MPAL00558	**CAMIONETA**	**Marca: NISSAN, Modelo: 2009, Serie: 012879, Placas: DPT6404, Num.Econ.: 164**		
010011	ALTA POR APERTURA DE EJERCICIO	ESTRELLA YAMILETH MOLINA GUERRA	2016-01-01	OFSCE ADMINISTRADOR
DIF---MPAL00559	**CAMIONETA**	**Marca: NISSAN, Modelo: 2009, Serie: 041288, Placas: DB53101, Num.Econ.: 165**		
010011	ALTA POR APERTURA DE EJERCICIO	ESTRELLA YAMILETH MOLINA GUERRA	2016-01-01	OFSCE ADMINISTRADOR
EVENTOSESP00090	**TELEVISOR**	**Marca: SONY, Modelo: KP53V90, Serie: 8004194, Material: METAL Y PLASTICO**		

COMITÁN DE DOMÍNGUEZ

HISTORIAL DE MOVIMIENTOS POR AREA DE ADSCRIPCION

Fecha Impresión: 05 / 05 / 2017
Página: 93 / 386

NUM. INVENTARIO / NUM. MOVTO.	DESCRIPCION DEL BIEN / DESCRIPCION DEL MOVIMIENTO	CARACTERISTICAS GENERALES DEL BIEN / RESGUARDANTE	FECHA APLIC.	USUARIO QUE REALIZÓ MOV.
010003	ALTA POR APERTURA DE EJERCICIO	ESTRELLA YAMILETH MOLINA GUERRA	2016-01-01	OFSCE ADMINISTRADOR
OFICIALIA-00017	**COMPUTADORA DE ESCRITORIO**	**Marca: LANIX, Modelo: TITAN HX4210, Serie: 419360000000000103, Material: PLASTICO**		
010003	ALTA POR APERTURA DE EJERCICIO	ESTRELLA YAMILETH MOLINA GUERRA	2016-01-01	OFSCE ADMINISTRADOR
OFICIALIA-00018	**COMPUTADORA DE ESCRITORIO**	**Marca: LANIX, Modelo: TITAN HX4210, Serie: 419360000000000116, Material: PLASTICO**		
010003	ALTA POR APERTURA DE EJERCICIO	ESTRELLA YAMILETH MOLINA GUERRA	2016-01-01	OFSCE ADMINISTRADOR
OFICIALIA-00019	**COMPUTADORA DE ESCRITORIO**	**Marca: LANIX, Modelo: TITAN HX4210, Serie: 419360000000000116, Material: PLASTICO**		
010003	ALTA POR APERTURA DE EJERCICIO	ESTRELLA YAMILETH MOLINA GUERRA	2016-01-01	OFSCE ADMINISTRADOR
OFICIALIA-00020	**COMPUTADORA DE ESCRITORIO**	**Marca: LANIX, Modelo: TITAN HX4210, Serie: 419360000000000076, Material: PLASTICO**		
010003	ALTA POR APERTURA DE EJERCICIO	ESTRELLA YAMILETH MOLINA GUERRA	2016-01-01	OFSCE ADMINISTRADOR
OFICIALIA-00027	**MAQUINA DE COSER**	**Marca: SINGER, Modelo: 15CD, Serie: 1511945644, Material: MADERA Y METAL**		
010003	ALTA POR APERTURA DE EJERCICIO	ESTRELLA YAMILETH MOLINA GUERRA	2016-01-01	OFSCE ADMINISTRADOR
OFICIALIA-00028	**MAQUINA DE COSER**	**Marca: SINGER, Modelo: 15CD, Serie: 1511967302, Material: MADERA Y METAL**		
010003	ALTA POR APERTURA DE EJERCICIO	ESTRELLA YAMILETH MOLINA GUERRA	2016-01-01	OFSCE ADMINISTRADOR
OFICIALIA-00029	**MAQUINA DE COSER**	**Marca: SINGER, Modelo: 15CD, Serie: 1511947598, Material: MADERA Y METAL**		
010003	ALTA POR APERTURA DE EJERCICIO	ESTRELLA YAMILETH MOLINA GUERRA	2016-01-01	OFSCE ADMINISTRADOR
OFICIALIA-00030	**MAQUINA DE COSER**	**Marca: SINGER, Modelo: 15CD, Serie: 1511967312, Material: MADERA Y METAL**		
010003	ALTA POR APERTURA DE EJERCICIO	ESTRELLA YAMILETH MOLINA GUERRA	2016-01-01	OFSCE ADMINISTRADOR
OFICIALIA-00031	**MAQUINA DE COSER**	**Marca: SINGER, Modelo: 15CD, Serie: 1511967275, Material: MADERA Y METAL**		
010003	ALTA POR APERTURA DE EJERCICIO	ESTRELLA YAMILETH MOLINA GUERRA	2016-01-01	OFSCE ADMINISTRADOR
OFICIALIA-00032	**MAQUINA DE COSER**	**Marca: SINGER, Modelo: 15CD, Serie: 1511969841, Material: MADERA Y METAL**		
010003	ALTA POR APERTURA DE EJERCICIO	ESTRELLA YAMILETH MOLINA GUERRA	2016-01-01	OFSCE ADMINISTRADOR
OFICIALIA-00033	**MAQUINA DE COSER**	**Marca: SINGER, Modelo: 15CD, Serie: 1511966622, Material: MADERA Y METAL**		
010003	ALTA POR APERTURA DE EJERCICIO	ESTRELLA YAMILETH MOLINA GUERRA	2016-01-01	OFSCE ADMINISTRADOR

COMITÁN DE DOMÍNGUEZ

HISTORIAL DE MOVIMIENTOS POR AREA DE ADSCRIPCION

Fecha Impresión: 05 / 05 / 2017
Página: 94 / 386

NUM. INVENTARIO / NUM. MOVTO.	DESCRIPCION DEL BIEN / DESCRIPCION DEL MOVIMIENTO	CARACTERISTICAS GENERALES DEL BIEN / RESGUARDANTE	FECHA APLIC.	USUARIO QUE REALIZÓ MOV.
OFICIALIA-00034	**MAQUINA DE COSER**	**Marca: SINGER, Modelo: 15CD, Serie: 1511947589, Material: MADERA Y METAL**		
010003	ALTA POR APERTURA DE EJERCICIO	ESTRELLA YAMILETH MOLINA GUERRA	2016-01-01	OFSCE ADMINISTRADOR
OFICIALIA-00035	**HORNO**	**Marca: WHIRPOOL, Modelo: WM1211D, Serie: XG32706739, Material: ADOBE**		
010003	ALTA POR APERTURA DE EJERCICIO	ESTRELLA YAMILETH MOLINA GUERRA	2016-01-01	OFSCE ADMINISTRADOR
OFICIALIA-00036	**ESCRITORIO**	**Marca: SIN MARCA, Modelo: SIN MODELO, Serie: SIN SERIE, Material: FORMAICA**		
010003	ALTA POR APERTURA DE EJERCICIO	ESTRELLA YAMILETH MOLINA GUERRA	2016-01-01	OFSCE ADMINISTRADOR
OFICIALIA-00037	**ESCRITORIO**	**Marca: SIN MARCA, Modelo: SIN MODELO, Serie: SIN MODELO, Material: FORMAICA**		
010003	ALTA POR APERTURA DE EJERCICIO	ESTRELLA YAMILETH MOLINA GUERRA	2016-01-01	OFSCE ADMINISTRADOR
OFICIALIA-00113	**COMPUTADORA DE ESCRITORIO**	**Marca: HP, Modelo: PRO 3405, Serie: MXL2330CPR, Material: PLASTICO**		
010003	ALTA POR APERTURA DE EJERCICIO	ESTRELLA YAMILETH MOLINA GUERRA	2016-01-01	OFSCE ADMINISTRADOR
OFICIALIA-00114	**COMPUTADORA DE ESCRITORIO**	**Marca: HP, Modelo: PRO 3405, Serie: MXL2330CX6, Material: PLASTICO**		
010003	ALTA POR APERTURA DE EJERCICIO	ESTRELLA YAMILETH MOLINA GUERRA	2016-01-01	OFSCE ADMINISTRADOR
OFICIALIA-00115	**COMPUTADORA DE ESCRITORIO**	**Marca: HP, Modelo: PRO 3405, Serie: MXL2330CX6, Material: PLASTICO**		
010003	ALTA POR APERTURA DE EJERCICIO	ESTRELLA YAMILETH MOLINA GUERRA	2016-01-01	OFSCE ADMINISTRADOR
OFICIALIA-00116	**COMPUTADORA DE ESCRITORIO**	**Marca: HP, Modelo: PRO 3405, Serie: MXL2330CXF, Material: PLASTICO**		
010003	ALTA POR APERTURA DE EJERCICIO	ESTRELLA YAMILETH MOLINA GUERRA	2016-01-01	OFSCE ADMINISTRADOR
OFICIALIA-00117	**COMPUTADORA DE ESCRITORIO**	**Marca: HP, Modelo: PRO 3405, Serie: MXL2330CPH, Material: PLASTICO**		
010003	ALTA POR APERTURA DE EJERCICIO	ESTRELLA YAMILETH MOLINA GUERRA	2016-01-01	OFSCE ADMINISTRADOR
OFICIALIA-00118	**COMPUTADORA DE ESCRITORIO**	**Marca: HP, Modelo: PRO 3405, Serie: MXL2330CPW, Material: PLASTICO**		
010003	ALTA POR APERTURA DE EJERCICIO	ESTRELLA YAMILETH MOLINA GUERRA	2016-01-01	OFSCE ADMINISTRADOR
OFICIALIA-00119	**COMPUTADORA DE ESCRITORIO**	**Marca: HP, Modelo: PRO 3405, Serie: MXL2330CPQ, Material: PLASTICO**		
010003	ALTA POR APERTURA DE EJERCICIO	ESTRELLA YAMILETH MOLINA GUERRA	2016-01-01	OFSCE ADMINISTRADOR
OFICIALIA-00120	**COMPUTADORA DE ESCRITORIO**	**Marca: HP, Modelo: PRO 3405, Serie: MXL2330CX2, Material: PLASTICO**		
010003	ALTA POR APERTURA DE EJERCICIO	ESTRELLA YAMILETH MOLINA GUERRA	2016-01-01	OFSCE ADMINISTRADOR

COMITÁN DE DOMÍNGUEZ

HISTORIAL DE MOVIMIENTOS POR AREA DE ADSCRIPCION

Fecha Impresión: 05 / 05 / 2017
Página: 95 / 386

NUM. INVENTARIO / NUM. MOVTO.	DESCRIPCION DEL BIEN / DESCRIPCION DEL MOVIMIENTO	CARACTERISTICAS GENERALES DEL BIEN / RESGUARDANTE	FECHA APLIC.	USUARIO QUE REALIZÓ MOV.
OFICIALIA-00121	**COMPUTADORA DE ESCRITORIO**	**Marca: HP, Modelo: PRO 3405, Serie: MXL2330CXM, Material: PLASTICO**		
010003	ALTA POR APERTURA DE EJERCICIO	ESTRELLA YAMILETH MOLINA GUERRA	2016-01-01	OFSCE ADMINISTRADOR
OFICIALIA-00122	**COMPUTADORA DE ESCRITORIO**	**Marca: HP, Modelo: PRO 3405, Serie: MXL2330CPK, Material: PLASTICO**		
010003	ALTA POR APERTURA DE EJERCICIO	ESTRELLA YAMILETH MOLINA GUERRA	2016-01-01	OFSCE ADMINISTRADOR
OFICIALIA-00124	**SILLON DE LAVADO**	**Marca: SIN MARCA, Modelo: SIN MODELO, Serie: SIN SERIE, Material: METAL Y VIDRIO**		
010003	ALTA POR APERTURA DE EJERCICIO	ESTRELLA YAMILETH MOLINA GUERRA	2016-01-01	OFSCE ADMINISTRADOR
OFICIALIA-00125	**SILLON DE TOCADOR**	**Marca: SIN MARCA, Modelo: SIN MODELO, Serie: SIN SERIE, Material: METAL Y VIDRIO**		
010003	ALTA POR APERTURA DE EJERCICIO	ESTRELLA YAMILETH MOLINA GUERRA	2016-01-01	OFSCE ADMINISTRADOR
OFICIALIA-00126	**SILLON DE TOCADOR**	**Marca: SIN MARCA, Modelo: SIN MODELO, Serie: SIN SERIE, Material: METAL Y VIDRIO**		
010003	ALTA POR APERTURA DE EJERCICIO	ESTRELLA YAMILETH MOLINA GUERRA	2016-01-01	OFSCE ADMINISTRADOR
OFICIALIA-00127	**TOCADOR**	**Marca: SIN MARCA, Modelo: SIN MODELO, Serie: SIN SERIE, Material: FORMAICA**		
010003	ALTA POR APERTURA DE EJERCICIO	ESTRELLA YAMILETH MOLINA GUERRA	2016-01-01	OFSCE ADMINISTRADOR
OFICIALIA-00128	**TOCADOR**	**Marca: SIN MARCA, Modelo: SIN MODELO, Serie: SIN SERIE, Material: FORMAICA**		
010003	ALTA POR APERTURA DE EJERCICIO	ESTRELLA YAMILETH MOLINA GUERRA	2016-01-01	OFSCE ADMINISTRADOR
OFICIALIA-00131	**AMALGAMADOR**	**Marca: SEDAMI, Modelo: PLATINO, Serie: SIN SERIE, Material: PLASTICO**		
010003	ALTA POR APERTURA DE EJERCICIO	ESTRELLA YAMILETH MOLINA GUERRA	2016-01-01	OFSCE ADMINISTRADOR
OFICIALIA-00132	**APARATO DE RAYOS X**	**Marca: CORAMEX,S.A., Modelo: P501USV, Serie: A34103, Material: PLASTICO**		
010003	ALTA POR APERTURA DE EJERCICIO	ESTRELLA YAMILETH MOLINA GUERRA	2016-01-01	OFSCE ADMINISTRADOR
OFICIALIA-00133	**AUTOCLAVE DE 12 LTS.**	**Marca: CRISTOFOLI, Modelo: VITALE 12, Serie: VT1711215L175792, Material: PLASTICO**		
010003	ALTA POR APERTURA DE EJERCICIO	ESTRELLA YAMILETH MOLINA GUERRA	2016-01-01	OFSCE ADMINISTRADOR
OFICIALIA-00134	**BASCULA CON ESTADIMETRO**	**Marca: BAME, Modelo: 420, Serie: 6872-13, Material: METAL**		
010003	ALTA POR APERTURA DE EJERCICIO	ESTRELLA YAMILETH MOLINA GUERRA	2016-01-01	OFSCE ADMINISTRADOR
OFICIALIA-00136	**COMPRESORA LIBRE DE ACEITE**	**Marca: REMAC-DENT, Modelo: 13C0050, Serie: 500B2407GD008, Material: METAL**		

COMITÁN DE DOMÍNGUEZ

HISTORIAL DE MOVIMIENTOS POR AREA DE ADSCRIPCION

Fecha Impresión: 05 / 05 / 2017
Página: 96 / 386

NUM. INVENTARIO / NUM. MOVTO.	DESCRIPCION DEL BIEN / DESCRIPCION DEL MOVIMIENTO	CARACTERISTICAS GENERALES DEL BIEN / RESGUARDANTE	FECHA APLIC.	USUARIO QUE REALIZÓ MOV.
010003	ALTA POR APERTURA DE EJERCICIO	ESTRELLA YAMILETH MOLINA GUERRA	2016-01-01	OFSCE ADMINISTRADOR
OFICIALIA-00137	**ESCAREADOR ULTRASONICO**	**Marca: INTRO LIGHT, Modelo: ILS-400, Serie: SIN SERIE, Material: PLASTICO**		
010003	ALTA POR APERTURA DE EJERCICIO	ESTRELLA YAMILETH MOLINA GUERRA	2016-01-01	OFSCE ADMINISTRADOR
OFICIALIA-00138	**LAMPARA FOTOCURABLE**	**Marca: INTRI LIGHT, Modelo: SIN MODELO, Serie: 8053130100513, Material: PLASTICO**		
010003	ALTA POR APERTURA DE EJERCICIO	ESTRELLA YAMILETH MOLINA GUERRA	2016-01-01	OFSCE ADMINISTRADOR
OFICIALIA-00139	**MODULO DE NEGATOSCOPIA**	**Marca: FLOW, Modelo: SIN MODELO, Serie: SIN SERIE, Material: PLASTICO**		
010003	ALTA POR APERTURA DE EJERCICIO	ESTRELLA YAMILETH MOLINA GUERRA	2016-01-01	OFSCE ADMINISTRADOR
OFICIALIA-00140	**UNIDAD DENTAL ELECTRICA**	**Marca: FOSHAN ROSON MEDICA INSTRUMENT CO LTD, Modelo: KLT-6210, Serie: 1307011322, Material: PLASTICO**		
010003	ALTA POR APERTURA DE EJERCICIO	ESTRELLA YAMILETH MOLINA GUERRA	2016-01-01	OFSCE ADMINISTRADOR
OFICIALIA-00141	**PIEZA DE ALTA CONCENTRIX**	**Marca: STAR DENTAL, Modelo: LINX TM20, Serie: SIN SERIE, Material: METAL**		
010003	ALTA POR APERTURA DE EJERCICIO	ESTRELLA YAMILETH MOLINA GUERRA	2016-01-01	OFSCE ADMINISTRADOR
OFICIALIA-00144	**IMPRESORA**	**Marca: KYOCERA, Modelo: FS-1060DN, Serie: NSE2801585, Material: PLASTICO**		
010003	ALTA POR APERTURA DE EJERCICIO	ESTRELLA YAMILETH MOLINA GUERRA	2016-01-01	OFSCE ADMINISTRADOR
OFICIALIA-00145	**FOTOCOPIADORA**	**Marca: KYOCERA, Modelo: ECOSYS (FS-L035MPF/L, Serie: , Material: ACERO**		
010003	ALTA POR APERTURA DE EJERCICIO	ESTRELLA YAMILETH MOLINA GUERRA	2016-01-01	OFSCE ADMINISTRADOR
OFICILIA-000143	**IMPRESORA**	**Marca: KYOCERA, Modelo: FS-1060DN, Serie: NSE2700752, Material: PLASTICO**		
010003	ALTA POR APERTURA DE EJERCICIO	ESTRELLA YAMILETH MOLINA GUERRA	2016-01-01	OFSCE ADMINISTRADOR
TESORERIA-00274	**AUTOMOVIL**	**Marca: VOLKSWAGEN, Modelo: 1998, Serie: 3VWS1A1B5WM2306, Placas: DPG1131, Num.Econ.: 78**		
010011	ALTA POR APERTURA DE EJERCICIO	ESTRELLA YAMILETH MOLINA GUERRA	2016-01-01	OFSCE ADMINISTRADOR

SOLO PATRIMONIO (MENOR A 35 SALARIOS MINIMOS VIGENTES)

DIF---MPAL00001	**CREDENZA**	**Marca: RIVIERA, Modelo: L. CLASICA, Serie: SIN SERIE, Material: MADERA**		
010002	ALTA POR APERTURA DE EJERCICIO	ESTRELLA YAMILETH MOLINA GUERRA	2016-01-01	OFSCE ADMINISTRADOR
DIF---MPAL00005	**SILLÓN**	**Marca: ROMA, Modelo: EJECUTIVO, Serie: SIN SERIE, Material: VINIL**		

COMITÁN DE DOMÍNGUEZ

HISTORIAL DE MOVIMIENTOS POR AREA DE ADSCRIPCION

NUM. INVENTARIO / NUM. MOVTO.	DESCRIPCION DEL BIEN / DESCRIPCION DEL MOVIMIENTO	CARACTERISTICAS GENERALES DEL BIEN / RESGUARDANTE	FECHA APLIC.	USUARIO QUE REALIZÓ MOV.
010002	ALTA POR APERTURA DE EJERCICIO	ESTRELLA YAMILETH MOLINA GUERRA	2016-01-01	OFSCE ADMINISTRADOR
DIF---MPAL00006	**CREDENZA**	**Marca: SIN MARCA, Modelo: SIN MODELO, Serie: SIN SERIE, Material: MADERA**		
010002	ALTA POR APERTURA DE EJERCICIO	ESTRELLA YAMILETH MOLINA GUERRA	2016-01-01	OFSCE ADMINISTRADOR
DIF---MPAL00007	**MAQUINA DE ESCRIBIR**	**Marca: OLYMPIA, Modelo: SIN MODELO, Serie: 6481654, Material: METAL**		
010002	ALTA POR APERTURA DE EJERCICIO	ESTRELLA YAMILETH MOLINA GUERRA	2016-01-01	OFSCE ADMINISTRADOR
DIF---MPAL00010	**SILLA**	**Marca: SIN MARCA, Modelo: SIN MODELO, Serie: SIN SERIE, Material: METAL Y VINIL**		
010002	ALTA POR APERTURA DE EJERCICIO	ESTRELLA YAMILETH MOLINA GUERRA	2016-01-01	OFSCE ADMINISTRADOR
DIF---MPAL00011	**SILLA**	**Marca: RIVIERA, Modelo: L. MEDITERRANEO, Serie: SIN SERIE, Material: MADERA Y TELA**		
010002	ALTA POR APERTURA DE EJERCICIO	ESTRELLA YAMILETH MOLINA GUERRA	2016-01-01	OFSCE ADMINISTRADOR
DIF---MPAL00014	**ARCHIVERO**	**Marca: SIN MARCA, Modelo: SIN MODELO, Serie: SIN SERIE, Material: METAL**		
010002	ALTA POR APERTURA DE EJERCICIO	ESTRELLA YAMILETH MOLINA GUERRA	2016-01-01	OFSCE ADMINISTRADOR
DIF---MPAL00015	**CREDENZA**	**Marca: SIN MARCA, Modelo: SIN MODELO, Serie: SIN SERIE, Material: METAL**		
010002	ALTA POR APERTURA DE EJERCICIO	ESTRELLA YAMILETH MOLINA GUERRA	2016-01-01	OFSCE ADMINISTRADOR
DIF---MPAL00021	**SILLA**	**Marca: SIN MARCA, Modelo: SIN MODELO, Serie: SIN SERIE, Material: MADERA Y TELA**		
010003	ALTA POR APERTURA DE EJERCICIO	ESTRELLA YAMILETH MOLINA GUERRA	2016-01-01	OFSCE ADMINISTRADOR
DIF---MPAL00022	**MAQUINA DE ESCRIBIR**	**Marca: OLIVETTI, Modelo: 354-1, Serie: SIN SERIE, Material: METAL**		
010003	ALTA POR APERTURA DE EJERCICIO	ESTRELLA YAMILETH MOLINA GUERRA	2016-01-01	OFSCE ADMINISTRADOR
DIF---MPAL00023	**ESTANTE**	**Marca: SIN MARCA, Modelo: SIN MODELO, Serie: SIN SERIE, Material: MADERA**		
010003	ALTA POR APERTURA DE EJERCICIO	ESTRELLA YAMILETH MOLINA GUERRA	2016-01-01	OFSCE ADMINISTRADOR
DIF---MPAL00025	**MESA**	**Marca: SIN MARCA, Modelo: SIN MODELO, Serie: SIN SERIE, Material: FORMAICA**		
010003	ALTA POR APERTURA DE EJERCICIO	ESTRELLA YAMILETH MOLINA GUERRA	2016-01-01	OFSCE ADMINISTRADOR
DIF---MPAL00026	**MESA**	**Marca: SIN MARCA, Modelo: SIN MODELO, Serie: SIN SERIE, Material: MADERA**		
010003	ALTA POR APERTURA DE EJERCICIO	ESTRELLA YAMILETH MOLINA GUERRA	2016-01-01	OFSCE ADMINISTRADOR

COMITÁN DE DOMÍNGUEZ

HISTORIAL DE MOVIMIENTOS POR AREA DE ADSCRIPCION

Fecha Impresión: 05 / 05 / 2017
Página: 98 / 386

NUM. INVENTARIO / NUM. MOVTO.	DESCRIPCION DEL BIEN / DESCRIPCION DEL MOVIMIENTO	CARACTERISTICAS GENERALES DEL BIEN / RESGUARDANTE	FECHA APLIC.	USUARIO QUE REALIZÓ MOV.
DIF---MPAL00027	**ARCHIVERO**	**Marca: SIN MARCA, Modelo: SIN MODELO, Serie: SIN SERIE, Material: MADERA**		
010003	ALTA POR APERTURA DE EJERCICIO	ESTRELLA YAMILETH MOLINA GUERRA	2016-01-01	OFSCE ADMINISTRADOR
DIF---MPAL00028	**ESTANTE**	**Marca: SIN MARCA, Modelo: SIN MODELO, Serie: SIN SERIE, Material: MADERA**		
010003	ALTA POR APERTURA DE EJERCICIO	ESTRELLA YAMILETH MOLINA GUERRA	2016-01-01	OFSCE ADMINISTRADOR
DIF---MPAL00029	**ESTANTE**	**Marca: SIN MARCA, Modelo: SIN MODELO, Serie: SIN SERIE, Material: MADERA**		
010003	ALTA POR APERTURA DE EJERCICIO	ESTRELLA YAMILETH MOLINA GUERRA	2016-01-01	OFSCE ADMINISTRADOR
DIF---MPAL00030	**ESCRITORIO**	**Marca: SIN MARCA, Modelo: SIN MODELO, Serie: SIN SERIE, Material: MADERA**		
010003	ALTA POR APERTURA DE EJERCICIO	ESTRELLA YAMILETH MOLINA GUERRA	2016-01-01	OFSCE ADMINISTRADOR
DIF---MPAL00033	**SILLA**	**Marca: SOCAEM, Modelo: SIN MODELO, Serie: SIN SERIE, Material: MADERA**		
010003	ALTA POR APERTURA DE EJERCICIO	ESTRELLA YAMILETH MOLINA GUERRA	2016-01-01	OFSCE ADMINISTRADOR
DIF---MPAL00034	**ESCRITORIO**	**Marca: SIN MARCA, Modelo: SIN MODELO, Serie: SIN SERIE, Material: MADERA**		
010003	ALTA POR APERTURA DE EJERCICIO	ESTRELLA YAMILETH MOLINA GUERRA	2016-01-01	OFSCE ADMINISTRADOR
DIF---MPAL00035	**ARCHIVERO**	**Marca: SIN MARCA, Modelo: SIN MODELO, Serie: SIN SERIE, Material: METAL**		
010003	ALTA POR APERTURA DE EJERCICIO	ESTRELLA YAMILETH MOLINA GUERRA	2016-01-01	OFSCE ADMINISTRADOR
DIF---MPAL00036	**ARCHIVERO**	**Marca: SIN MARCA, Modelo: SIN MODELO, Serie: SIN SERIE, Material: METAL**		
010003	ALTA POR APERTURA DE EJERCICIO	ESTRELLA YAMILETH MOLINA GUERRA	2016-01-01	OFSCE ADMINISTRADOR
DIF---MPAL00037	**ESCRITORIO**	**Marca: SIN MARCA, Modelo: SIN MODELO, Serie: SIN SERIE, Material: MADERA**		
010003	ALTA POR APERTURA DE EJERCICIO	ESTRELLA YAMILETH MOLINA GUERRA	2016-01-01	OFSCE ADMINISTRADOR
DIF---MPAL00038	**SILLA**	**Marca: SOCAEM, Modelo: SIN MODELO, Serie: SIN SERIE, Material: MADERA**		
010003	ALTA POR APERTURA DE EJERCICIO	ESTRELLA YAMILETH MOLINA GUERRA	2016-01-01	OFSCE ADMINISTRADOR
DIF---MPAL00040	**ESTANTE**	**Marca: SIN MARCA, Modelo: SIN MODELO, Serie: SIN SERIE, Material: MADERA**		
010003	ALTA POR APERTURA DE EJERCICIO	ESTRELLA YAMILETH MOLINA GUERRA	2016-01-01	OFSCE ADMINISTRADOR
DIF---MPAL00041	**ESTANTE**	**Marca: SIN MARCA, Modelo: SIN MODELO, Serie: SIN SERIE, Material: MADERA**		
010003	ALTA POR APERTURA DE EJERCICIO	ESTRELLA YAMILETH MOLINA GUERRA	2016-01-01	OFSCE ADMINISTRADOR

COMITÁN DE DOMÍNGUEZ

HISTORIAL DE MOVIMIENTOS POR AREA DE ADSCRIPCION

NUM. INVENTARIO / NUM. MOVTO.	DESCRIPCION DEL BIEN / DESCRIPCION DEL MOVIMIENTO	CARACTERISTICAS GENERALES DEL BIEN / RESGUARDANTE	FECHA APLIC.	USUARIO QUE REALIZÓ MOV.
DIF---MPAL00042	**BANCO**	**Marca: SIN MARCA, Modelo: SIN MODELO, Serie: SIN SERIE, Material: MADERA**		
010003	ALTA POR APERTURA DE EJERCICIO	ESTRELLA YAMILETH MOLINA GUERRA	2016-01-01	OFSCE ADMINISTRADOR
DIF---MPAL00043	**ESCRITORIO**	**Marca: SIN MARCA, Modelo: SIN MODELO, Serie: SIN SERIE, Material: METAL Y FORMAICA**		
010003	ALTA POR APERTURA DE EJERCICIO	ESTRELLA YAMILETH MOLINA GUERRA	2016-01-01	OFSCE ADMINISTRADOR
DIF---MPAL00045	**MESA**	**Marca: SIN MARCA, Modelo: SIN MODELO, Serie: SIN SERIE, Material: METAL Y VINIL**		
010003	ALTA POR APERTURA DE EJERCICIO	ESTRELLA YAMILETH MOLINA GUERRA	2016-01-01	OFSCE ADMINISTRADOR
DIF---MPAL00046	**ESCRITORIO**	**Marca: SIN MARCA, Modelo: SIN MODELO, Serie: SIN SERIE, Material: MADERA**		
010003	ALTA POR APERTURA DE EJERCICIO	ESTRELLA YAMILETH MOLINA GUERRA	2016-01-01	OFSCE ADMINISTRADOR
DIF---MPAL00047	**MESA**	**Marca: SIN MARCA, Modelo: SIN MODELO, Serie: SIN SERIE, Material: MADERA**		
010003	ALTA POR APERTURA DE EJERCICIO	ESTRELLA YAMILETH MOLINA GUERRA	2016-01-01	OFSCE ADMINISTRADOR
DIF---MPAL00050	**ESCRITORIO**	**Marca: SIN MARCA, Modelo: SIN MODELO, Serie: SIN SERIE, Material: MADERA**		
010003	ALTA POR APERTURA DE EJERCICIO	ESTRELLA YAMILETH MOLINA GUERRA	2016-01-01	OFSCE ADMINISTRADOR
DIF---MPAL00053	**SILLA**	**Marca: SIN MARCA, Modelo: SIN MODELO, Serie: SIN SERIE, Material: METAL Y VINIL**		
010003	ALTA POR APERTURA DE EJERCICIO	ESTRELLA YAMILETH MOLINA GUERRA	2016-01-01	OFSCE ADMINISTRADOR
DIF---MPAL00056	**ESTANTE**	**Marca: SIN MARCA, Modelo: SIN MODELO, Serie: SIN SERIE, Material: MADERA**		
010003	ALTA POR APERTURA DE EJERCICIO	ESTRELLA YAMILETH MOLINA GUERRA	2016-01-01	OFSCE ADMINISTRADOR
DIF---MPAL00057	**LIBRERO**	**Marca: SIN MARCA, Modelo: SIN MODELO, Serie: SIN SERIE, Material: MADERA**		
010003	ALTA POR APERTURA DE EJERCICIO	ESTRELLA YAMILETH MOLINA GUERRA	2016-01-01	OFSCE ADMINISTRADOR
DIF---MPAL00059	**LIBRERO**	**Marca: SIN MARCA, Modelo: SIN MODELO, Serie: SIN SERIE, Material: MADERA**		
010003	ALTA POR APERTURA DE EJERCICIO	ESTRELLA YAMILETH MOLINA GUERRA	2016-01-01	OFSCE ADMINISTRADOR
DIF---MPAL00060	**MESA**	**Marca: SIN MARCA, Modelo: SIN MODELO, Serie: SIN SERIE, Material: MADERA**		
010003	ALTA POR APERTURA DE EJERCICIO	ESTRELLA YAMILETH MOLINA GUERRA	2016-01-01	OFSCE ADMINISTRADOR
DIF---MPAL00061	**SILLA**	**Marca: SIN MARCA, Modelo: SIN MODELO, Serie: SIN SERIE, Material: MADERA**		

COMITÁN DE DOMÍNGUEZ

HISTORIAL DE MOVIMIENTOS POR AREA DE ADSCRIPCION

NUM. INVENTARIO / NUM. MOVTO.	DESCRIPCION DEL BIEN / DESCRIPCION DEL MOVIMIENTO	CARACTERISTICAS GENERALES DEL BIEN / RESGUARDANTE	FECHA APLIC.	USUARIO QUE REALIZÓ MOV.
010003	ALTA POR APERTURA DE EJERCICIO	ESTRELLA YAMILETH MOLINA GUERRA	2016-01-01	OFSCE ADMINISTRADOR
DIF---MPAL00062	**MESA**	**Marca: SIN MARCA, Modelo: SIN MODELO, Serie: SIN SERIE, Material: MADERA**		
010003	ALTA POR APERTURA DE EJERCICIO	ESTRELLA YAMILETH MOLINA GUERRA	2016-01-01	OFSCE ADMINISTRADOR
DIF---MPAL00070	**ESTANTE**	**Marca: SIN MARCA, Modelo: SIN MODELO, Serie: SIN SERIE, Material: MADERA**		
010003	ALTA POR APERTURA DE EJERCICIO	ESTRELLA YAMILETH MOLINA GUERRA	2016-01-01	OFSCE ADMINISTRADOR
DIF---MPAL00071	**MESA**	**Marca: SIN MARCA, Modelo: SIN MODELO, Serie: SIN SERIE, Material: MADERA**		
010003	ALTA POR APERTURA DE EJERCICIO	ESTRELLA YAMILETH MOLINA GUERRA	2016-01-01	OFSCE ADMINISTRADOR
DIF---MPAL00072	**MESA**	**Marca: SIN MARCA, Modelo: SIN MODELO, Serie: SIN SERIE, Material: MADERA**		
010003	ALTA POR APERTURA DE EJERCICIO	ESTRELLA YAMILETH MOLINA GUERRA	2016-01-01	OFSCE ADMINISTRADOR
DIF---MPAL00074	**MESA**	**Marca: SIN MARCA, Modelo: SIN MODELO, Serie: SIN SERIE, Material: MADERA**		
010003	ALTA POR APERTURA DE EJERCICIO	ESTRELLA YAMILETH MOLINA GUERRA	2016-01-01	OFSCE ADMINISTRADOR
DIF---MPAL00075	**MESA**	**Marca: SIN MARCA, Modelo: SIN MODELO, Serie: SIN SERIE, Material: MADERA**		
010003	ALTA POR APERTURA DE EJERCICIO	ESTRELLA YAMILETH MOLINA GUERRA	2016-01-01	OFSCE ADMINISTRADOR
DIF---MPAL00077	**MESA**	**Marca: SIN MARCA, Modelo: SIN MODELO, Serie: SIN SERIE, Material: MADERA**		
010003	ALTA POR APERTURA DE EJERCICIO	ESTRELLA YAMILETH MOLINA GUERRA	2016-01-01	OFSCE ADMINISTRADOR
DIF---MPAL00078	**MESA**	**Marca: SIN MARCA, Modelo: SIN MODELO, Serie: SIN SERIE, Material: MADERA**		
010003	ALTA POR APERTURA DE EJERCICIO	ESTRELLA YAMILETH MOLINA GUERRA	2016-01-01	OFSCE ADMINISTRADOR
DIF---MPAL00081	**ESTANTE**	**Marca: SIN MARCA, Modelo: SIN MODELO, Serie: SIN SERIE, Material: MADERA**		
010003	ALTA POR APERTURA DE EJERCICIO	ESTRELLA YAMILETH MOLINA GUERRA	2016-01-01	OFSCE ADMINISTRADOR
DIF---MPAL00085	**LIBRERO**	**Marca: SIN MARCA, Modelo: SIN MODELO, Serie: SIN SERIE, Material: MADERA**		
010003	ALTA POR APERTURA DE EJERCICIO	ESTRELLA YAMILETH MOLINA GUERRA	2016-01-01	OFSCE ADMINISTRADOR
DIF---MPAL00086	**ARCHIVERO**	**Marca: SIN MARCA, Modelo: SIN MODELO, Serie: SIN SERIE, Material: METAL**		
010003	ALTA POR APERTURA DE EJERCICIO	ESTRELLA YAMILETH MOLINA GUERRA	2016-01-01	OFSCE ADMINISTRADOR

COMITÁN DE DOMÍNGUEZ

HISTORIAL DE MOVIMIENTOS POR AREA DE ADSCRIPCION

NUM. INVENTARIO / NUM. MOVTO.	DESCRIPCION DEL BIEN / DESCRIPCION DEL MOVIMIENTO	CARACTERISTICAS GENERALES DEL BIEN / RESGUARDANTE	FECHA APLIC.	USUARIO QUE REALIZÓ MOV.
DIF---MPAL00087	**ARCHIVERO**	**Marca: SIN MARCA, Modelo: SIN MODELO, Serie: SIN SERIE, Material: METAL**		
010003	ALTA POR APERTURA DE EJERCICIO	ESTRELLA YAMILETH MOLINA GUERRA	2016-01-01	OFSCE ADMINISTRADOR
DIF---MPAL00088	**ESCRITORIO**	**Marca: SIN MARCA, Modelo: SIN MODELO, Serie: SIN SERIE, Material: MADERA**		
010003	ALTA POR APERTURA DE EJERCICIO	ESTRELLA YAMILETH MOLINA GUERRA	2016-01-01	OFSCE ADMINISTRADOR
DIF---MPAL00093	**SILLA**	**Marca: SIN MARCA, Modelo: SIN MODELO, Serie: SIN SERIE, Material: MADERA**		
010003	ALTA POR APERTURA DE EJERCICIO	ESTRELLA YAMILETH MOLINA GUERRA	2016-01-01	OFSCE ADMINISTRADOR
DIF---MPAL00096	**TELEVISOR**	**Marca: PANASONIC, Modelo: X71105128, Serie: SIN SERIE, Material: PLASTICO Y VIDRIO**		
010003	ALTA POR APERTURA DE EJERCICIO	ESTRELLA YAMILETH MOLINA GUERRA	2016-01-01	OFSCE ADMINISTRADOR
DIF---MPAL00097	**MESA**	**Marca: SIN MARCA, Modelo: SIN MODELO, Serie: SIN SERIE, Material: MADERA**		
010003	ALTA POR APERTURA DE EJERCICIO	ESTRELLA YAMILETH MOLINA GUERRA	2016-01-01	OFSCE ADMINISTRADOR
DIF---MPAL00098	**LIBRERO**	**Marca: SIN MARCA, Modelo: SIN MODELO, Serie: SIN SERIE, Material: MADERA**		
010003	ALTA POR APERTURA DE EJERCICIO	ESTRELLA YAMILETH MOLINA GUERRA	2016-01-01	OFSCE ADMINISTRADOR
DIF---MPAL00099	**ESTANTE**	**Marca: SIN MARCA, Modelo: SIN MODELO, Serie: SIN SERIE, Material: MADERA**		
010003	ALTA POR APERTURA DE EJERCICIO	ESTRELLA YAMILETH MOLINA GUERRA	2016-01-01	OFSCE ADMINISTRADOR
DIF---MPAL00100	**LIBRERO**	**Marca: SIN MARCA, Modelo: SIN MODELO, Serie: SIN SERIE, Material: MADERA**		
010003	ALTA POR APERTURA DE EJERCICIO	ESTRELLA YAMILETH MOLINA GUERRA	2016-01-01	OFSCE ADMINISTRADOR
DIF---MPAL00101	**VIDEOGRAVADORA**	**Marca: SHARP, Modelo: VCA592, Serie: 7007713494, Material: METAL**		
010003	ALTA POR APERTURA DE EJERCICIO	ESTRELLA YAMILETH MOLINA GUERRA	2016-01-01	OFSCE ADMINISTRADOR
DIF---MPAL00105	**ENCICLOPEDIA**	**Descripción: ENCICLOPEDIAD DE 3 TOMOS, Autor: EDITORIAL SAFELIX**		
010009	ALTA POR APERTURA DE EJERCICIO	ESTRELLA YAMILETH MOLINA GUERRA	2016-01-01	OFSCE ADMINISTRADOR
DIF---MPAL00113	**MAQUINA DE ESCRIBIR**	**Marca: SIN MARCA, Modelo: SIN MODELO, Serie: SIN SERIE, Material: METAL**		
010003	ALTA POR APERTURA DE EJERCICIO	ESTRELLA YAMILETH MOLINA GUERRA	2016-01-01	OFSCE ADMINISTRADOR
DIF---MPAL00114	**ARCHIVERO**	**Marca: SIN MARCA, Modelo: SIN MODELO, Serie: SIN SERIE, Material: MADERA**		
010003	ALTA POR APERTURA DE EJERCICIO	ESTRELLA YAMILETH MOLINA GUERRA	2016-01-01	OFSCE ADMINISTRADOR

COMITÁN DE DOMÍNGUEZ

HISTORIAL DE MOVIMIENTOS POR AREA DE ADSCRIPCION

NUM. INVENTARIO / NUM. MOVTO.	DESCRIPCION DEL BIEN / DESCRIPCION DEL MOVIMIENTO	CARACTERISTICAS GENERALES DEL BIEN / RESGUARDANTE	FECHA APLIC.	USUARIO QUE REALIZÓ MOV.
DIF---MPAL00117	**MESA**	**Marca: SIN MARCA, Modelo: SIN MODELO, Serie: SIN SERIE, Material: MADERA Y VINIL**		
010003	ALTA POR APERTURA DE EJERCICIO	ESTRELLA YAMILETH MOLINA GUERRA	2016-01-01	OFSCE ADMINISTRADOR
DIF---MPAL00119	**MESA**	**Marca: SIN MARCA, Modelo: SIN MODELO, Serie: SIN SERIE, Material: MADERA Y VINIL**		
010003	ALTA POR APERTURA DE EJERCICIO	ESTRELLA YAMILETH MOLINA GUERRA	2016-01-01	OFSCE ADMINISTRADOR
DIF---MPAL00120	**MESA**	**Marca: SIN MARCA, Modelo: SIN MODELO, Serie: SIN SERIE, Material: MADERA**		
010003	ALTA POR APERTURA DE EJERCICIO	ESTRELLA YAMILETH MOLINA GUERRA	2016-01-01	OFSCE ADMINISTRADOR
DIF---MPAL00124	**MESA**	**Marca: SIN MARCA, Modelo: SIN MODELO, Serie: SIN SERIE, Material: MADERA**		
010003	ALTA POR APERTURA DE EJERCICIO	ESTRELLA YAMILETH MOLINA GUERRA	2016-01-01	OFSCE ADMINISTRADOR
DIF---MPAL00125	**MESA**	**Marca: SIN MARCA, Modelo: SIN MODELO, Serie: SIN SERIE, Material: METAL Y FORMAICA**		
010003	ALTA POR APERTURA DE EJERCICIO	ESTRELLA YAMILETH MOLINA GUERRA	2016-01-01	OFSCE ADMINISTRADOR
DIF---MPAL00126	**MESA**	**Marca: SIN MARCA, Modelo: SIN MODELO, Serie: SIN SERIE, Material: MADERA**		
010003	ALTA POR APERTURA DE EJERCICIO	ESTRELLA YAMILETH MOLINA GUERRA	2016-01-01	OFSCE ADMINISTRADOR
DIF---MPAL00127	**MESA**	**Marca: SIN MARCA, Modelo: SIN MODELO, Serie: SIN SERIE, Material: MADERA**		
010003	ALTA POR APERTURA DE EJERCICIO	ESTRELLA YAMILETH MOLINA GUERRA	2016-01-01	OFSCE ADMINISTRADOR
DIF---MPAL00128	**ESCRITORIO**	**Marca: SIN MARCA, Modelo: SIN MODELO, Serie: SIN SERIE, Material: MADERA**		
010003	ALTA POR APERTURA DE EJERCICIO	ESTRELLA YAMILETH MOLINA GUERRA	2016-01-01	OFSCE ADMINISTRADOR
DIF---MPAL00129	**MESA**	**Marca: SIN MARCA, Modelo: SIN MODELO, Serie: SIN SERIE, Material: MADERA**		
010003	ALTA POR APERTURA DE EJERCICIO	ESTRELLA YAMILETH MOLINA GUERRA	2016-01-01	OFSCE ADMINISTRADOR
DIF---MPAL00130	**NICHO O GUARDA BANDERA**	**Descripción: INVENTARIO DE BIENES RECIBIDOS EN COMODATO POR EL DIF MUNICIPAL., Autor: SIN AUTOR**		
010009	ALTA POR APERTURA DE EJERCICIO	ESTRELLA YAMILETH MOLINA GUERRA	2016-01-01	OFSCE ADMINISTRADOR
DIF---MPAL00131	**LIBRERO**	**Marca: SIN MARCA, Modelo: SIN MODELO, Serie: SIN SERIE, Material: MADERA**		
010003	ALTA POR APERTURA DE EJERCICIO	ESTRELLA YAMILETH MOLINA GUERRA	2016-01-01	OFSCE ADMINISTRADOR
DIF---MPAL00132	**SILLA**	**Marca: SIN MARCA, Modelo: SIN MODELO, Serie: SIN SERIE, Material: MADERA**		

COMITÁN DE DOMÍNGUEZ

HISTORIAL DE MOVIMIENTOS POR AREA DE ADSCRIPCION

NUM. INVENTARIO / NUM. MOVTO.	DESCRIPCION DEL BIEN / DESCRIPCION DEL MOVIMIENTO	CARACTERISTICAS GENERALES DEL BIEN / RESGUARDANTE	FECHA APLIC.	USUARIO QUE REALIZÓ MOV.
010003	ALTA POR APERTURA DE EJERCICIO	ESTRELLA YAMILETH MOLINA GUERRA	2016-01-01	OFSCE ADMINISTRADOR
DIF---MPAL00134	**MESA**	**Marca: SIN MARCA, Modelo: SIN MODELO, Serie: SIN SERIE, Material: MADERA**		
010003	ALTA POR APERTURA DE EJERCICIO	ESTRELLA YAMILETH MOLINA GUERRA	2016-01-01	OFSCE ADMINISTRADOR
DIF---MPAL00135	**MESA**	**Marca: SIN MARCA, Modelo: SIN MODELO, Serie: SIN SERIE, Material: MADERA**		
010003	ALTA POR APERTURA DE EJERCICIO	ESTRELLA YAMILETH MOLINA GUERRA	2016-01-01	OFSCE ADMINISTRADOR
DIF---MPAL00136	**MESA**	**Marca: SIN MARCA, Modelo: SIN MODELO, Serie: SIN SERIE, Material: MADERA**		
010003	ALTA POR APERTURA DE EJERCICIO	ESTRELLA YAMILETH MOLINA GUERRA	2016-01-01	OFSCE ADMINISTRADOR
DIF---MPAL00137	**SILLA**	**Marca: SIN MARCA, Modelo: SIN MODELO, Serie: SIN SERIE, Material: MADERA**		
010003	ALTA POR APERTURA DE EJERCICIO	ESTRELLA YAMILETH MOLINA GUERRA	2016-01-01	OFSCE ADMINISTRADOR
DIF---MPAL00138	**SILLA**	**Marca: SIN MARCA, Modelo: SIN MODELO, Serie: SIN SERIE, Material: MADERA**		
010003	ALTA POR APERTURA DE EJERCICIO	ESTRELLA YAMILETH MOLINA GUERRA	2016-01-01	OFSCE ADMINISTRADOR
DIF---MPAL00139	**SILLA**	**Marca: SIN MARCA, Modelo: SIN MODELO, Serie: SIN SERIE, Material: MADERA**		
010003	ALTA POR APERTURA DE EJERCICIO	ESTRELLA YAMILETH MOLINA GUERRA	2016-01-01	OFSCE ADMINISTRADOR
DIF---MPAL00140	**SILLA**	**Marca: SIN MARCA, Modelo: SIN MODELO, Serie: SIN SERIE, Material: MADERA**		
010003	ALTA POR APERTURA DE EJERCICIO	ESTRELLA YAMILETH MOLINA GUERRA	2016-01-01	OFSCE ADMINISTRADOR
DIF---MPAL00141	**SILLA**	**Marca: SIN MARCA, Modelo: SIN MODELO, Serie: SIN SERIE, Material: MADERA**		
010003	ALTA POR APERTURA DE EJERCICIO	ESTRELLA YAMILETH MOLINA GUERRA	2016-01-01	OFSCE ADMINISTRADOR
DIF---MPAL00142	**SILLA**	**Marca: SIN MARCA, Modelo: SIN MODELO, Serie: SIN SERIE, Material: MADERA**		
010003	ALTA POR APERTURA DE EJERCICIO	ESTRELLA YAMILETH MOLINA GUERRA	2016-01-01	OFSCE ADMINISTRADOR
DIF---MPAL00144	**MESA**	**Marca: SIN MARCA, Modelo: SIN MODELO, Serie: SIN SERIE, Material: MADERA**		
010003	ALTA POR APERTURA DE EJERCICIO	ESTRELLA YAMILETH MOLINA GUERRA	2016-01-01	OFSCE ADMINISTRADOR
DIF---MPAL00145	**MESA**	**Marca: SIN MARCA, Modelo: SIN MODELO, Serie: SIN SERIE, Material: MADERA**		
010003	ALTA POR APERTURA DE EJERCICIO	ESTRELLA YAMILETH MOLINA GUERRA	2016-01-01	OFSCE ADMINISTRADOR

COMITÁN DE DOMÍNGUEZ

HISTORIAL DE MOVIMIENTOS POR AREA DE ADSCRIPCION

NUM. INVENTARIO / NUM. MOVTO.	DESCRIPCION DEL BIEN / DESCRIPCION DEL MOVIMIENTO	CARACTERISTICAS GENERALES DEL BIEN / RESGUARDANTE	FECHA APLIC.	USUARIO QUE REALIZÓ MOV.
DIF---MPAL00146	**ESCRITORIO**	**Marca: SIN MARCA, Modelo: SIN MODELO, Serie: SIN SERIE, Material: MADERA**		
010003	ALTA POR APERTURA DE EJERCICIO	ESTRELLA YAMILETH MOLINA GUERRA	2016-01-01	OFSCE ADMINISTRADOR
DIF---MPAL00150	**ESCRITORIO**	**Marca: SIN MARCA, Modelo: SIN MODELO, Serie: SIN SERIE, Material: MADERA**		
010003	ALTA POR APERTURA DE EJERCICIO	ESTRELLA YAMILETH MOLINA GUERRA	2016-01-01	OFSCE ADMINISTRADOR
DIF---MPAL00151	**ESTANTE**	**Marca: SIN MARCA, Modelo: SIN MODELO, Serie: SIN SERIE, Material: MADERA**		
010003	ALTA POR APERTURA DE EJERCICIO	ESTRELLA YAMILETH MOLINA GUERRA	2016-01-01	OFSCE ADMINISTRADOR
DIF---MPAL00153	**ESTERILIZADOR**	**Marca: TIMPO, Modelo: SIN MODELO, Serie: SIN SERIE, Material: METAL Y VIDRIO**		
010003	ALTA POR APERTURA DE EJERCICIO	ESTRELLA YAMILETH MOLINA GUERRA	2016-01-01	OFSCE ADMINISTRADOR
DIF---MPAL00154	**CILINDRO**	**Marca: SIN MARCA, Modelo: SIN MODELO, Serie: SIN SERIE, Material: METAL**		
010003	ALTA POR APERTURA DE EJERCICIO	ESTRELLA YAMILETH MOLINA GUERRA	2016-01-01	OFSCE ADMINISTRADOR
DIF---MPAL00155	**CILINDRO**	**Marca: SIN MARCA, Modelo: SIN MODELO, Serie: SIN SERIE, Material: METAL**		
010003	ALTA POR APERTURA DE EJERCICIO	ESTRELLA YAMILETH MOLINA GUERRA	2016-01-01	OFSCE ADMINISTRADOR
DIF---MPAL00156	**MAQUINA DE ESCRIBIR**	**Marca: OLIMPYA, Modelo: SIN MODELO, Serie: SIN SERIE, Material: METAL**		
010003	ALTA POR APERTURA DE EJERCICIO	ESTRELLA YAMILETH MOLINA GUERRA	2016-01-01	OFSCE ADMINISTRADOR
DIF---MPAL00157	**MAQUINA DE ESCRIBIR**	**Marca: OLIVETTI, Modelo: ESTUDIO 54, Serie: SIN SERIE, Material: METAL**		
010003	ALTA POR APERTURA DE EJERCICIO	ESTRELLA YAMILETH MOLINA GUERRA	2016-01-01	OFSCE ADMINISTRADOR
DIF---MPAL00172	**DIABLO PARA CARGA**	**Marca: SIN MARCA, Modelo: SIN MODELO, Serie: SIN SERIE, Material: METAL**		
010003	ALTA POR APERTURA DE EJERCICIO	ESTRELLA YAMILETH MOLINA GUERRA	2016-01-01	OFSCE ADMINISTRADOR
DIF---MPAL00173	**MOTOBOMBA**	**Marca: SIEMENS, Modelo: SIN MODELO, Serie: SIN SERIE, Material: METAL Y PLASTICO**		
010003	ALTA POR APERTURA DE EJERCICIO	ESTRELLA YAMILETH MOLINA GUERRA	2016-01-01	OFSCE ADMINISTRADOR
DIF---MPAL00174	**BANCO**	**Marca: SIN MARCA, Modelo: SIN MODELO, Serie: SIN SERIE, Material: METAL**		
010003	ALTA POR APERTURA DE EJERCICIO	ESTRELLA YAMILETH MOLINA GUERRA	2016-01-01	OFSCE ADMINISTRADOR
DIF---MPAL00175	**ESTANTE**	**Marca: SIN MARCA, Modelo: SIN MODELO, Serie: SIN SERIE, Material: METAL**		
010003	ALTA POR APERTURA DE EJERCICIO	ESTRELLA YAMILETH MOLINA GUERRA	2016-01-01	OFSCE ADMINISTRADOR

COMITÁN DE DOMÍNGUEZ

HISTORIAL DE MOVIMIENTOS POR AREA DE ADSCRIPCION

NUM. INVENTARIO / NUM. MOVTO.	DESCRIPCION DEL BIEN / DESCRIPCION DEL MOVIMIENTO	CARACTERISTICAS GENERALES DEL BIEN / RESGUARDANTE	FECHA APLIC.	USUARIO QUE REALIZÓ MOV.
DIF---MPAL00176	**ESTANTE**	**Marca: SIN MARCA, Modelo: SIN MODELO, Serie: SIN SERIE, Material: METAL**		
010003	ALTA POR APERTURA DE EJERCICIO	ESTRELLA YAMILETH MOLINA GUERRA	2016-01-01	OFSCE ADMINISTRADOR
DIF---MPAL00177	**ESTANTE**	**Marca: SIN MARCA, Modelo: SIN MODELO, Serie: SIN SERIE, Material: METAL**		
010003	ALTA POR APERTURA DE EJERCICIO	ESTRELLA YAMILETH MOLINA GUERRA	2016-01-01	OFSCE ADMINISTRADOR
DIF---MPAL00178	**SILLA**	**Marca: SIN MARCA, Modelo: SIN MODELO, Serie: SIN SERIE, Material: MADERA**		
010003	ALTA POR APERTURA DE EJERCICIO	ESTRELLA YAMILETH MOLINA GUERRA	2016-01-01	OFSCE ADMINISTRADOR
DIF---MPAL00182	**ALACENA**	**Marca: SIN MARCA, Modelo: SIN MODELO, Serie: SIN SERIE, Material: MADERA**		
010003	ALTA POR APERTURA DE EJERCICIO	ESTRELLA YAMILETH MOLINA GUERRA	2016-01-01	OFSCE ADMINISTRADOR
DIF---MPAL00216	**MESA**	**Marca: SIN MARCA, Modelo: SIN MODELO, Serie: SIN SERIE, Material: GRANITO**		
010003	ALTA POR APERTURA DE EJERCICIO	ESTRELLA YAMILETH MOLINA GUERRA	2016-01-01	OFSCE ADMINISTRADOR
DIF---MPAL00217	**MESA**	**Marca: SIN MARCA, Modelo: SIN MODELO, Serie: SIN SERIE, Material: GRANITO**		
010003	ALTA POR APERTURA DE EJERCICIO	ESTRELLA YAMILETH MOLINA GUERRA	2016-01-01	OFSCE ADMINISTRADOR
DIF---MPAL00222	**CILINDRO**	**Marca: SIN MARCA, Modelo: SIN MODELO, Serie: SIN SERIE, Material: METAL**		
010003	ALTA POR APERTURA DE EJERCICIO	ESTRELLA YAMILETH MOLINA GUERRA	2016-01-01	OFSCE ADMINISTRADOR
DIF---MPAL00223	**CILINDRO**	**Marca: SIN MARCA, Modelo: SIN MODELO, Serie: SIN SERIE, Material: METAL**		
010003	ALTA POR APERTURA DE EJERCICIO	ESTRELLA YAMILETH MOLINA GUERRA	2016-01-01	OFSCE ADMINISTRADOR
DIF---MPAL00226	**DESARMADOR**	**Marca: SIN MARCA, Modelo: SIN MODELO, Serie: SIN SERIE, Material: METAL**		
010003	ALTA POR APERTURA DE EJERCICIO	ESTRELLA YAMILETH MOLINA GUERRA	2016-01-01	OFSCE ADMINISTRADOR
DIF---MPAL00230	**PERCHERO**	**Marca: SIN MARCA, Modelo: SIN MODELO, Serie: SIN SERIE, Material: MADERA**		
010003	ALTA POR APERTURA DE EJERCICIO	ESTRELLA YAMILETH MOLINA GUERRA	2016-01-01	OFSCE ADMINISTRADOR
DIF---MPAL00231	**TARIMA**	**Marca: SIN MARCA, Modelo: SIN MODELO, Serie: SIN SERIE, Material: MADERA**		
010003	ALTA POR APERTURA DE EJERCICIO	ESTRELLA YAMILETH MOLINA GUERRA	2016-01-01	OFSCE ADMINISTRADOR
DIF---MPAL00232	**HORMA DE ZAPATO**	**Marca: SIN MARCA, Modelo: SIN MODELO, Serie: SIN SERIE, Material: MADERA**		

COMITÁN DE DOMÍNGUEZ

HISTORIAL DE MOVIMIENTOS POR AREA DE ADSCRIPCION

NUM. INVENTARIO / NUM. MOVTO.	DESCRIPCION DEL BIEN / DESCRIPCION DEL MOVIMIENTO	CARACTERISTICAS GENERALES DEL BIEN / RESGUARDANTE	FECHA APLIC.	USUARIO QUE REALIZÓ MOV.
010003	ALTA POR APERTURA DE EJERCICIO	ESTRELLA YAMILETH MOLINA GUERRA	2016-01-01	OFSCE ADMINISTRADOR
DIF---MPAL00233	**HORMA DE ZAPATO**	**Marca: SIN MARCA, Modelo: SIN MODELO, Serie: SIN SERIE, Material: MADERA**		
010003	ALTA POR APERTURA DE EJERCICIO	ESTRELLA YAMILETH MOLINA GUERRA	2016-01-01	OFSCE ADMINISTRADOR
DIF---MPAL00234	**HORMA DE ZAPATO**	**Marca: SIN MARCA, Modelo: SIN MODELO, Serie: SIN SERIE, Material: MADERA**		
010003	ALTA POR APERTURA DE EJERCICIO	ESTRELLA YAMILETH MOLINA GUERRA	2016-01-01	OFSCE ADMINISTRADOR
DIF---MPAL00235	**HORMA DE ZAPATO**	**Marca: SIN MARCA, Modelo: SIN MODELO, Serie: SIN SERIE, Material: MADERA**		
010003	ALTA POR APERTURA DE EJERCICIO	ESTRELLA YAMILETH MOLINA GUERRA	2016-01-01	OFSCE ADMINISTRADOR
DIF---MPAL00236	**CEPILLO**	**Marca: SIN MARCA, Modelo: SIN MODELO, Serie: SIN SERIE, Material: MADERA Y METAL**		
010003	ALTA POR APERTURA DE EJERCICIO	ESTRELLA YAMILETH MOLINA GUERRA	2016-01-01	OFSCE ADMINISTRADOR
DIF---MPAL00276	**REGULADOR**	**Marca: SLINE LINE, Modelo: SIN MODELO, Serie: SIN SERIE, Material: METAL**		
010003	ALTA POR APERTURA DE EJERCICIO	ESTRELLA YAMILETH MOLINA GUERRA	2016-01-01	OFSCE ADMINISTRADOR
DIF---MPAL00277	**ENCICLOPEDIA**	**Descripción: ENCICLOPEDIA BARSA 16 TOMOS., Autor: SIN AUTOR**		
010009	ALTA POR APERTURA DE EJERCICIO	ESTRELLA YAMILETH MOLINA GUERRA	2016-01-01	OFSCE ADMINISTRADOR
DIF---MPAL00280	**ESPEJO**	**Marca: SIN MARCA, Modelo: SIN MODELO, Serie: SIN SERIE, Material: MADERA Y VIDRIO**		
010003	ALTA POR APERTURA DE EJERCICIO	ESTRELLA YAMILETH MOLINA GUERRA	2016-01-01	OFSCE ADMINISTRADOR
DIF---MPAL00281	**ESPEJO**	**Marca: SIN MARCA, Modelo: SIN MODELO, Serie: SIN SERIE, Material: MADERA Y VIDRIO**		
010003	ALTA POR APERTURA DE EJERCICIO	ESTRELLA YAMILETH MOLINA GUERRA	2016-01-01	OFSCE ADMINISTRADOR
DIF---MPAL00288	**TELEFAX**	**Marca: PANASONIC, Modelo: KX-F50, Serie: SIN SERIE, Material: PLASTICO**		
010003	ALTA POR APERTURA DE EJERCICIO	ESTRELLA YAMILETH MOLINA GUERRA	2016-01-01	OFSCE ADMINISTRADOR
DIF---MPAL00291	**AFILADOR**	**Marca: SIN MARCA, Modelo: SIN MODELO, Serie: SIN SERIE, Material: METAL**		
010003	ALTA POR APERTURA DE EJERCICIO	ESTRELLA YAMILETH MOLINA GUERRA	2016-01-01	OFSCE ADMINISTRADOR
DIF---MPAL00292	**ESCRITORIO**	**Marca: SIN MARCA, Modelo: SIN MODELO, Serie: SIN SERIE, Material: MADERA**		
010003	ALTA POR APERTURA DE EJERCICIO	ESTRELLA YAMILETH MOLINA GUERRA	2016-01-01	OFSCE ADMINISTRADOR

COMITÁN DE DOMÍNGUEZ

HISTORIAL DE MOVIMIENTOS POR AREA DE ADSCRIPCION

Fecha Impresión: 05 / 05 / 2017
Página: 107 / 386

NUM. INVENTARIO / NUM. MOVTO.	DESCRIPCION DEL BIEN / DESCRIPCION DEL MOVIMIENTO	CARACTERISTICAS GENERALES DEL BIEN / RESGUARDANTE	FECHA APLIC.	USUARIO QUE REALIZÓ MOV.
DIF---MPAL00293	**ESCRITORIO**	**Marca: SIN MARCA, Modelo: SIN MODELO, Serie: SIN SERIE, Material: MADERA**		
010003	ALTA POR APERTURA DE EJERCICIO	ESTRELLA YAMILETH MOLINA GUERRA	2016-01-01	OFSCE ADMINISTRADOR
DIF---MPAL00294	**ESCRITORIO**	**Marca: SIN MARCA, Modelo: SIN MODELO, Serie: SIN SERIE, Material: MADERA**		
010003	ALTA POR APERTURA DE EJERCICIO	ESTRELLA YAMILETH MOLINA GUERRA	2016-01-01	OFSCE ADMINISTRADOR
DIF---MPAL00298	**BANCA**	**Marca: SIN MARCA, Modelo: RESPALDO EN FORMA DE ROMBOS, Serie: SIN SERIE, Material: MADERA**		
010003	ALTA POR APERTURA DE EJERCICIO	ESTRELLA YAMILETH MOLINA GUERRA	2016-01-01	OFSCE ADMINISTRADOR
DIF---MPAL00299	**BANCA**	**Marca: SIN MARCA, Modelo: RESPALDO EN FORMA DE ROMBOS, Serie: SIN SERIE, Material: MADERA**		
010003	ALTA POR APERTURA DE EJERCICIO	ESTRELLA YAMILETH MOLINA GUERRA	2016-01-01	OFSCE ADMINISTRADOR
DIF---MPAL00300	**BANCA**	**Marca: SIN MARCA, Modelo: RESPALDO EN FORMA DE ROMBOS, Serie: SIN SERIE, Material: MADERA**		
010003	ALTA POR APERTURA DE EJERCICIO	ESTRELLA YAMILETH MOLINA GUERRA	2016-01-01	OFSCE ADMINISTRADOR
DIF---MPAL00301	**BANCA**	**Marca: SIN MARCA, Modelo: RESPALDO EN FORMA DE ROMBOS, Serie: SIN SERIE, Material: MADERA**		
010003	ALTA POR APERTURA DE EJERCICIO	ESTRELLA YAMILETH MOLINA GUERRA	2016-01-01	OFSCE ADMINISTRADOR
DIF---MPAL00302	**BANCA**	**Marca: SIN MARCA, Modelo: RESPALDO EN FORMA DE ROMBOS, Serie: SIN SERIE, Material: MADERA**		
010003	ALTA POR APERTURA DE EJERCICIO	ESTRELLA YAMILETH MOLINA GUERRA	2016-01-01	OFSCE ADMINISTRADOR
DIF---MPAL00303	**BANCA**	**Marca: SIN MARCA, Modelo: RESPALDO EN FORMA DE ROMBOS, Serie: SIN SERIE, Material: MADERA**		
010003	ALTA POR APERTURA DE EJERCICIO	ESTRELLA YAMILETH MOLINA GUERRA	2016-01-01	OFSCE ADMINISTRADOR
DIF---MPAL00304	**BANCA**	**Marca: SIN MARCA, Modelo: RESPALDO EN FORMA DE ROMBOS, Serie: SIN SERIE, Material: MADERA**		
010003	ALTA POR APERTURA DE EJERCICIO	ESTRELLA YAMILETH MOLINA GUERRA	2016-01-01	OFSCE ADMINISTRADOR
DIF---MPAL00305	**BANCA**	**Marca: SIN MARCA, Modelo: RESPALDO EN FORMA DE ROMBOS, Serie: SIN SERIE, Material: MADERA**		
010003	ALTA POR APERTURA DE EJERCICIO	ESTRELLA YAMILETH MOLINA GUERRA	2016-01-01	OFSCE ADMINISTRADOR
DIF---MPAL00306	**BANCA**	**Marca: SIN MARCA, Modelo: RESPALDO EN FORMA DE ROMBOS, Serie: SIN SERIE, Material: MADERA**		
010003	ALTA POR APERTURA DE EJERCICIO	ESTRELLA YAMILETH MOLINA GUERRA	2016-01-01	OFSCE ADMINISTRADOR
DIF---MPAL00307	**BANCA**	**Marca: SIN MARCA, Modelo: RESPALDO EN FORMA DE ROMBOS, Serie: SIN SERIE, Material: MADERA**		
010003	ALTA POR APERTURA DE EJERCICIO	ESTRELLA YAMILETH MOLINA GUERRA	2016-01-01	OFSCE ADMINISTRADOR

COMITÁN DE DOMÍNGUEZ

HISTORIAL DE MOVIMIENTOS POR AREA DE ADSCRIPCION

NUM. INVENTARIO / NUM. MOVTO.	DESCRIPCION DEL BIEN / DESCRIPCION DEL MOVIMIENTO	CARACTERISTICAS GENERALES DEL BIEN / RESGUARDANTE	FECHA APLIC.	USUARIO QUE REALIZÓ MOV.
DIF---MPAL00308	**ALACENA**	**Marca: SIN MARCA, Modelo: SIN MODELO, Serie: SIN SERIE, Material: MADERA**		
010003	ALTA POR APERTURA DE EJERCICIO	ESTRELLA YAMILETH MOLINA GUERRA	2016-01-01	OFSCE ADMINISTRADOR
DIF---MPAL00310	**GABINETE**	**Marca: SIN MARCA, Modelo: SIN MODELO, Serie: SIN SERIE, Material: METAL**		
010003	ALTA POR APERTURA DE EJERCICIO	ESTRELLA YAMILETH MOLINA GUERRA	2016-01-01	OFSCE ADMINISTRADOR
DIF---MPAL00311	**RECLINATORIO**	**Marca: SIN MARCA, Modelo: SIN MODELO, Serie: SIN SERIE, Material: MADERA Y TELA**		
010003	ALTA POR APERTURA DE EJERCICIO	ESTRELLA YAMILETH MOLINA GUERRA	2016-01-01	OFSCE ADMINISTRADOR
DIF---MPAL00312	**SOFA**	**Marca: SIN MARCA, Modelo: SIN MODELO, Serie: SIN SERIE, Material: MADERA Y TELA**		
010003	ALTA POR APERTURA DE EJERCICIO	ESTRELLA YAMILETH MOLINA GUERRA	2016-01-01	OFSCE ADMINISTRADOR
DIF---MPAL00313	**SOFA**	**Marca: SIN MARCA, Modelo: SIN MODELO, Serie: SIN SERIE, Material: MADERA Y TELA**		
010003	ALTA POR APERTURA DE EJERCICIO	ESTRELLA YAMILETH MOLINA GUERRA	2016-01-01	OFSCE ADMINISTRADOR
DIF---MPAL00314	**TOCADOR**	**Marca: SIN MARCA, Modelo: SIN MODELO, Serie: SIN SERIE, Material: MADERA Y VINIL**		
010003	ALTA POR APERTURA DE EJERCICIO	ESTRELLA YAMILETH MOLINA GUERRA	2016-01-01	OFSCE ADMINISTRADOR
DIF---MPAL00315	**TOCADOR**	**Marca: SIN MARCA, Modelo: SIN MODELO, Serie: SIN SERIE, Material: MADERA Y VINIL**		
010003	ALTA POR APERTURA DE EJERCICIO	ESTRELLA YAMILETH MOLINA GUERRA	2016-01-01	OFSCE ADMINISTRADOR
DIF---MPAL00317	**MESA**	**Marca: SIN MARCA, Modelo: SIN MODELO, Serie: SIN SERIE, Material: MADERA Y VINIL**		
010003	ALTA POR APERTURA DE EJERCICIO	ESTRELLA YAMILETH MOLINA GUERRA	2016-01-01	OFSCE ADMINISTRADOR
DIF---MPAL00318	**MESA**	**Marca: SIN MARCA, Modelo: SIN MODELO, Serie: SIN SERIE, Material: MADERA Y VINIL**		
010003	ALTA POR APERTURA DE EJERCICIO	ESTRELLA YAMILETH MOLINA GUERRA	2016-01-01	OFSCE ADMINISTRADOR
DIF---MPAL00319	**BANCA**	**Marca: SIN MARCA, Modelo: RESPALDO EN FORMA DE ROMBOS, Serie: SIN SERIE, Material: MADERA**		
010003	ALTA POR APERTURA DE EJERCICIO	ESTRELLA YAMILETH MOLINA GUERRA	2016-01-01	OFSCE ADMINISTRADOR
DIF---MPAL00320	**PERCHERO**	**Marca: SIN MARCA, Modelo: SIN MODELO, Serie: SIN SERIE, Material: METAL**		
010003	ALTA POR APERTURA DE EJERCICIO	ESTRELLA YAMILETH MOLINA GUERRA	2016-01-01	OFSCE ADMINISTRADOR
DIF---MPAL00321	**CORTINERO**	**Marca: SIN MARCA, Modelo: SIN MODELO, Serie: SIN SERIE, Material: METAL**		

COMITÁN DE DOMÍNGUEZ

HISTORIAL DE MOVIMIENTOS POR AREA DE ADSCRIPCION

NUM. INVENTARIO / NUM. MOVTO.	DESCRIPCION DEL BIEN / DESCRIPCION DEL MOVIMIENTO	CARACTERISTICAS GENERALES DEL BIEN / RESGUARDANTE	FECHA APLIC.	USUARIO QUE REALIZÓ MOV.
010003	ALTA POR APERTURA DE EJERCICIO	ESTRELLA YAMILETH MOLINA GUERRA	2016-01-01	OFSCE ADMINISTRADOR
DIF---MPAL00322	**CORTINERO**	**Marca: SIN MARCA, Modelo: SIN MODELO, Serie: SIN SERIE, Material: METAL**		
010003	ALTA POR APERTURA DE EJERCICIO	ESTRELLA YAMILETH MOLINA GUERRA	2016-01-01	OFSCE ADMINISTRADOR
DIF---MPAL00323	**CORTINERO**	**Marca: SIN MARCA, Modelo: SIN MODELO, Serie: SIN SERIE, Material: METAL**		
010003	ALTA POR APERTURA DE EJERCICIO	ESTRELLA YAMILETH MOLINA GUERRA	2016-01-01	OFSCE ADMINISTRADOR
DIF---MPAL00324	**CORTINERO**	**Marca: SIN MARCA, Modelo: SIN MODELO, Serie: SIN SERIE, Material: METAL**		
010003	ALTA POR APERTURA DE EJERCICIO	ESTRELLA YAMILETH MOLINA GUERRA	2016-01-01	OFSCE ADMINISTRADOR
DIF---MPAL00330	**CUADRO**	**Marca: SIN MARCA, Modelo: SIN MODELO, Serie: SIN SERIE, Material: METAL Y VIDRIO**		
010003	ALTA POR APERTURA DE EJERCICIO	ESTRELLA YAMILETH MOLINA GUERRA	2016-01-01	OFSCE ADMINISTRADOR
DIF---MPAL00331	**CUADRO**	**Marca: SIN MARCA, Modelo: SIN MODELO, Serie: SIN SERIE, Material: METAL Y VIDRIO**		
010003	ALTA POR APERTURA DE EJERCICIO	ESTRELLA YAMILETH MOLINA GUERRA	2016-01-01	OFSCE ADMINISTRADOR
DIF---MPAL00332	**CUADRO**	**Marca: SIN MARCA, Modelo: SIN MODELO, Serie: SIN SERIE, Material: METAL Y VIDRIO**		
010003	ALTA POR APERTURA DE EJERCICIO	ESTRELLA YAMILETH MOLINA GUERRA	2016-01-01	OFSCE ADMINISTRADOR
DIF---MPAL00333	**CUADRO**	**Marca: SIN MARCA, Modelo: SIN MODELO, Serie: SIN SERIE, Material: METAL Y VIDRIO**		
010003	ALTA POR APERTURA DE EJERCICIO	ESTRELLA YAMILETH MOLINA GUERRA	2016-01-01	OFSCE ADMINISTRADOR
DIF---MPAL00334	**URNA**	**Marca: SIN MARCA, Modelo: SIN MODELO, Serie: SIN SERIE, Material: ALUMINIO**		
010003	ALTA POR APERTURA DE EJERCICIO	ESTRELLA YAMILETH MOLINA GUERRA	2016-01-01	OFSCE ADMINISTRADOR
DIF---MPAL00336	**CANDELERO(S)**	**Marca: SIN MARCA, Modelo: CATEDRAL, Serie: SIN SERIE, Material: METAL**		
010003	ALTA POR APERTURA DE EJERCICIO	ESTRELLA YAMILETH MOLINA GUERRA	2016-01-01	OFSCE ADMINISTRADOR
DIF---MPAL00337	**CANDELERO(S)**	**Marca: SIN MARCA, Modelo: CATEDRAL, Serie: SIN SERIE, Material: METAL**		
010003	ALTA POR APERTURA DE EJERCICIO	ESTRELLA YAMILETH MOLINA GUERRA	2016-01-01	OFSCE ADMINISTRADOR
DIF---MPAL00338	**CANDELERO(S)**	**Marca: SIN MARCA, Modelo: CATEDRAL, Serie: SIN SERIE, Material: METAL**		
010003	ALTA POR APERTURA DE EJERCICIO	ESTRELLA YAMILETH MOLINA GUERRA	2016-01-01	OFSCE ADMINISTRADOR

COMITÁN DE DOMÍNGUEZ

HISTORIAL DE MOVIMIENTOS POR AREA DE ADSCRIPCION

NUM. INVENTARIO / NUM. MOVTO.	DESCRIPCION DEL BIEN / DESCRIPCION DEL MOVIMIENTO	CARACTERISTICAS GENERALES DEL BIEN / RESGUARDANTE	FECHA APLIC.	USUARIO QUE REALIZÓ MOV.
DIF---MPAL00339	**CANDELERO(S)**	**Marca: SIN MARCA, Modelo: CATEDRAL, Serie: SIN SERIE, Material: METAL**		
010003	ALTA POR APERTURA DE EJERCICIO	ESTRELLA YAMILETH MOLINA GUERRA	2016-01-01	OFSCE ADMINISTRADOR
DIF---MPAL00340	**FLORERO**	**Marca: SIN MARCA, Modelo: CATEDRAL, Serie: SIN SERIE, Material: METAL**		
010003	ALTA POR APERTURA DE EJERCICIO	ESTRELLA YAMILETH MOLINA GUERRA	2016-01-01	OFSCE ADMINISTRADOR
DIF---MPAL00341	**FLORERO**	**Marca: SIN MARCA, Modelo: CATEDRAL, Serie: SIN SERIE, Material: METAL**		
010003	ALTA POR APERTURA DE EJERCICIO	ESTRELLA YAMILETH MOLINA GUERRA	2016-01-01	OFSCE ADMINISTRADOR
DIF---MPAL00343	**BANCO**	**Marca: SIN MARCA, Modelo: SIN MODELO, Serie: SIN SERIE, Material: METAL**		
010003	ALTA POR APERTURA DE EJERCICIO	ESTRELLA YAMILETH MOLINA GUERRA	2016-01-01	OFSCE ADMINISTRADOR
DIF---MPAL00347	**CILINDRO**	**Marca: SIN MARCA, Modelo: SIN MODELO, Serie: SIN SERIE, Material: METAL**		
010003	ALTA POR APERTURA DE EJERCICIO	ESTRELLA YAMILETH MOLINA GUERRA	2016-01-01	OFSCE ADMINISTRADOR
DIF---MPAL00348	**CILINDRO**	**Marca: SIN MARCA, Modelo: SIN MODELO, Serie: SIN SERIE, Material: METAL**		
010003	ALTA POR APERTURA DE EJERCICIO	ESTRELLA YAMILETH MOLINA GUERRA	2016-01-01	OFSCE ADMINISTRADOR
DIF---MPAL00351	**LITERA**	**Marca: GONCAD, Modelo: INDIVIDUAL JUMBO MAYA 3, Serie: SIN SERIE, Material: METAL**		
010003	ALTA POR APERTURA DE EJERCICIO	ESTRELLA YAMILETH MOLINA GUERRA	2016-01-01	OFSCE ADMINISTRADOR
DIF---MPAL00352	**LITERA**	**Marca: GONCAD, Modelo: INDIVIDUAL JUMBO MAYA 3, Serie: SIN SERIE, Material: METAL**		
010003	ALTA POR APERTURA DE EJERCICIO	ESTRELLA YAMILETH MOLINA GUERRA	2016-01-01	OFSCE ADMINISTRADOR
DIF---MPAL00353	**LITERA**	**Marca: GONCAD, Modelo: INDIVIDUAL JUMBO MAYA 3, Serie: SIN SERIE, Material: METAL**		
010003	ALTA POR APERTURA DE EJERCICIO	ESTRELLA YAMILETH MOLINA GUERRA	2016-01-01	OFSCE ADMINISTRADOR
DIF---MPAL00354	**LITERA**	**Marca: GONCAD, Modelo: INDIVIDUAL JUMBO MAYA 3, Serie: SIN SERIE, Material: METAL**		
010003	ALTA POR APERTURA DE EJERCICIO	ESTRELLA YAMILETH MOLINA GUERRA	2016-01-01	OFSCE ADMINISTRADOR
DIF---MPAL00355	**LITERA**	**Marca: GONCAD, Modelo: INDIVIDUAL JUMBO MAYA 3, Serie: SIN SERIE, Material: METAL**		
010003	ALTA POR APERTURA DE EJERCICIO	ESTRELLA YAMILETH MOLINA GUERRA	2016-01-01	OFSCE ADMINISTRADOR
DIF---MPAL00356	**LITERA**	**Marca: GONCAD, Modelo: INDIVIDUAL JUMBO MAYA 3, Serie: SIN SERIE, Material: METAL**		
010003	ALTA POR APERTURA DE EJERCICIO	ESTRELLA YAMILETH MOLINA GUERRA	2016-01-01	OFSCE ADMINISTRADOR

COMITÁN DE DOMÍNGUEZ
HISTORIAL DE MOVIMIENTOS POR AREA DE ADSCRIPCION

Fecha Impresión: 05 / 05 / 2017
Página: 111 / 386

NUM. INVENTARIO / NUM. MOVTO.	DESCRIPCION DEL BIEN / DESCRIPCION DEL MOVIMIENTO	CARACTERISTICAS GENERALES DEL BIEN / RESGUARDANTE	FECHA APLIC.	USUARIO QUE REALIZÓ MOV.
DIF---MPAL00357	**LITERA**	**Marca: GONCAD, Modelo: INDIVIDUAL JUMBO MAYA 3, Serie: SIN SERIE, Material: METAL**		
010003	ALTA POR APERTURA DE EJERCICIO	ESTRELLA YAMILETH MOLINA GUERRA	2016-01-01	OFSCE ADMINISTRADOR
DIF---MPAL00358	**LITERA**	**Marca: GONCAD, Modelo: INDIVIDUAL JUMBO MAYA 3, Serie: SIN SERIE, Material: METAL**		
010003	ALTA POR APERTURA DE EJERCICIO	ESTRELLA YAMILETH MOLINA GUERRA	2016-01-01	OFSCE ADMINISTRADOR
DIF---MPAL00359	**LITERA**	**Marca: GONCAD, Modelo: INDIVIDUAL JUMBO MAYA 3, Serie: SIN SERIE, Material: METAL**		
010003	ALTA POR APERTURA DE EJERCICIO	ESTRELLA YAMILETH MOLINA GUERRA	2016-01-01	OFSCE ADMINISTRADOR
DIF---MPAL00360	**LITERA**	**Marca: GONCAD, Modelo: INDIVIDUAL JUMBO MAYA 3, Serie: SIN SERIE, Material: METAL**		
010003	ALTA POR APERTURA DE EJERCICIO	ESTRELLA YAMILETH MOLINA GUERRA	2016-01-01	OFSCE ADMINISTRADOR
DIF---MPAL00361	**LITERA**	**Marca: GONCAD, Modelo: INDIVIDUAL JUMBO MAYA 3, Serie: SIN SERIE, Material: METAL**		
010003	ALTA POR APERTURA DE EJERCICIO	ESTRELLA YAMILETH MOLINA GUERRA	2016-01-01	OFSCE ADMINISTRADOR
DIF---MPAL00362	**LITERA**	**Marca: GONCAD, Modelo: INDIVIDUAL JUMBO MAYA 3, Serie: SIN SERIE, Material: METAL**		
010003	ALTA POR APERTURA DE EJERCICIO	ESTRELLA YAMILETH MOLINA GUERRA	2016-01-01	OFSCE ADMINISTRADOR
DIF---MPAL00363	**LITERA**	**Marca: GONCAD, Modelo: INDIVIDUAL JUMBO MAYA 3, Serie: SIN SERIE, Material: METAL**		
010003	ALTA POR APERTURA DE EJERCICIO	ESTRELLA YAMILETH MOLINA GUERRA	2016-01-01	OFSCE ADMINISTRADOR
DIF---MPAL00364	**LITERA**	**Marca: GONCAD, Modelo: INDIVIDUAL JUMBO MAYA 3, Serie: SIN SERIE, Material: METAL**		
010003	ALTA POR APERTURA DE EJERCICIO	ESTRELLA YAMILETH MOLINA GUERRA	2016-01-01	OFSCE ADMINISTRADOR
DIF---MPAL00369	**ARMARIO**	**Marca: SIN MARCA, Modelo: SIN MODELO, Serie: SIN SERIE, Material: METAL**		
010003	ALTA POR APERTURA DE EJERCICIO	ESTRELLA YAMILETH MOLINA GUERRA	2016-01-01	OFSCE ADMINISTRADOR
DIF---MPAL00370	**ARMARIO**	**Marca: SIN MARCA, Modelo: SIN MODELO, Serie: SIN SERIE, Material: METAL**		
010003	ALTA POR APERTURA DE EJERCICIO	ESTRELLA YAMILETH MOLINA GUERRA	2016-01-01	OFSCE ADMINISTRADOR
DIF---MPAL00371	**ARMARIO**	**Marca: SIN MARCA, Modelo: SIN MODELO, Serie: SIN SERIE, Material: METAL**		
010003	ALTA POR APERTURA DE EJERCICIO	ESTRELLA YAMILETH MOLINA GUERRA	2016-01-01	OFSCE ADMINISTRADOR
DIF---MPAL00372	**ARMARIO**	**Marca: SIN MARCA, Modelo: SIN MODELO, Serie: SIN SERIE, Material: METAL**		

COMITÁN DE DOMÍNGUEZ

HISTORIAL DE MOVIMIENTOS POR AREA DE ADSCRIPCION

NUM. INVENTARIO / NUM. MOVTO.	DESCRIPCION DEL BIEN / DESCRIPCION DEL MOVIMIENTO	CARACTERISTICAS GENERALES DEL BIEN / RESGUARDANTE	FECHA APLIC.	USUARIO QUE REALIZÓ MOV.
010003	ALTA POR APERTURA DE EJERCICIO	ESTRELLA YAMILETH MOLINA GUERRA	2016-01-01	OFSCE ADMINISTRADOR
DIF---MPAL00373	**ARMARIO**	**Marca: SIN MARCA, Modelo: SIN MODELO, Serie: SIN SERIE, Material: METAL**		
010003	ALTA POR APERTURA DE EJERCICIO	ESTRELLA YAMILETH MOLINA GUERRA	2016-01-01	OFSCE ADMINISTRADOR
DIF---MPAL00374	**ARMARIO**	**Marca: SIN MARCA, Modelo: SIN MODELO, Serie: SIN SERIE, Material: METAL**		
010003	ALTA POR APERTURA DE EJERCICIO	ESTRELLA YAMILETH MOLINA GUERRA	2016-01-01	OFSCE ADMINISTRADOR
DIF---MPAL00375	**ARMARIO**	**Marca: SIN MARCA, Modelo: SIN MODELO, Serie: SIN SERIE, Material: METAL**		
010003	ALTA POR APERTURA DE EJERCICIO	ESTRELLA YAMILETH MOLINA GUERRA	2016-01-01	OFSCE ADMINISTRADOR
DIF---MPAL00376	**ARMARIO**	**Marca: SIN MARCA, Modelo: SIN MODELO, Serie: SIN SERIE, Material: METAL**		
010003	ALTA POR APERTURA DE EJERCICIO	ESTRELLA YAMILETH MOLINA GUERRA	2016-01-01	OFSCE ADMINISTRADOR
DIF---MPAL00378	**ARMARIO**	**Marca: SIN MARCA, Modelo: SIN MODELO, Serie: SIN SERIE, Material: METAL**		
010003	ALTA POR APERTURA DE EJERCICIO	ESTRELLA YAMILETH MOLINA GUERRA	2016-01-01	OFSCE ADMINISTRADOR
DIF---MPAL00379	**ARMARIO**	**Marca: SIN MARCA, Modelo: SIN MODELO, Serie: SIN SERIE, Material: METAL**		
010003	ALTA POR APERTURA DE EJERCICIO	ESTRELLA YAMILETH MOLINA GUERRA	2016-01-01	OFSCE ADMINISTRADOR
DIF---MPAL00380	**ARMARIO**	**Marca: SIN MARCA, Modelo: SIN MODELO, Serie: SIN SERIE, Material: METAL**		
010003	ALTA POR APERTURA DE EJERCICIO	ESTRELLA YAMILETH MOLINA GUERRA	2016-01-01	OFSCE ADMINISTRADOR
DIF---MPAL00381	**ARMARIO**	**Marca: SIN MARCA, Modelo: SIN MODELO, Serie: SIN SERIE, Material: METAL**		
010003	ALTA POR APERTURA DE EJERCICIO	ESTRELLA YAMILETH MOLINA GUERRA	2016-01-01	OFSCE ADMINISTRADOR
DIF---MPAL00382	**ARMARIO**	**Marca: SIN MARCA, Modelo: SIN MODELO, Serie: SIN SERIE, Material: METAL**		
010003	ALTA POR APERTURA DE EJERCICIO	ESTRELLA YAMILETH MOLINA GUERRA	2016-01-01	OFSCE ADMINISTRADOR
DIF---MPAL00383	**COLCHON**	**Marca: TIGRIS, Modelo: SIN MODELO, Serie: SIN SERIE, Material: POLIURETANO**		
010003	ALTA POR APERTURA DE EJERCICIO	ESTRELLA YAMILETH MOLINA GUERRA	2016-01-01	OFSCE ADMINISTRADOR
DIF---MPAL00384	**COLCHON**	**Marca: TIGRIS, Modelo: SIN MODELO, Serie: SIN SERIE, Material: POLIURETANO**		
010003	ALTA POR APERTURA DE EJERCICIO	ESTRELLA YAMILETH MOLINA GUERRA	2016-01-01	OFSCE ADMINISTRADOR

COMITÁN DE DOMÍNGUEZ

HISTORIAL DE MOVIMIENTOS POR AREA DE ADSCRIPCION

NUM. INVENTARIO / NUM. MOVTO.	DESCRIPCION DEL BIEN / DESCRIPCION DEL MOVIMIENTO	CARACTERISTICAS GENERALES DEL BIEN / RESGUARDANTE	FECHA APLIC.	USUARIO QUE REALIZÓ MOV.
DIF---MPAL00385	**COLCHON**	**Marca: TIGRIS, Modelo: SIN MODELO, Serie: SIN SERIE, Material: POLIURETANO**		
010003	ALTA POR APERTURA DE EJERCICIO	ESTRELLA YAMILETH MOLINA GUERRA	2016-01-01	OFSCE ADMINISTRADOR
DIF---MPAL00386	**COLCHON**	**Marca: TIGRIS, Modelo: SIN MODELO, Serie: SIN SERIE, Material: POLIURETANO**		
010003	ALTA POR APERTURA DE EJERCICIO	ESTRELLA YAMILETH MOLINA GUERRA	2016-01-01	OFSCE ADMINISTRADOR
DIF---MPAL00387	**COLCHON**	**Marca: TIGRIS, Modelo: SIN MODELO, Serie: SIN SERIE, Material: POLIURETANO**		
010003	ALTA POR APERTURA DE EJERCICIO	ESTRELLA YAMILETH MOLINA GUERRA	2016-01-01	OFSCE ADMINISTRADOR
DIF---MPAL00388	**COLCHON**	**Marca: TIGRIS, Modelo: SIN MODELO, Serie: SIN SERIE, Material: POLIURETANO**		
010003	ALTA POR APERTURA DE EJERCICIO	ESTRELLA YAMILETH MOLINA GUERRA	2016-01-01	OFSCE ADMINISTRADOR
DIF---MPAL00389	**COLCHON**	**Marca: TIGRIS, Modelo: SIN MODELO, Serie: SIN SERIE, Material: POLIURETANO**		
010003	ALTA POR APERTURA DE EJERCICIO	ESTRELLA YAMILETH MOLINA GUERRA	2016-01-01	OFSCE ADMINISTRADOR
DIF---MPAL00390	**COLCHON**	**Marca: TIGRIS, Modelo: SIN MODELO, Serie: SIN SERIE, Material: POLIURETANO**		
010003	ALTA POR APERTURA DE EJERCICIO	ESTRELLA YAMILETH MOLINA GUERRA	2016-01-01	OFSCE ADMINISTRADOR
DIF---MPAL00391	**COLCHON**	**Marca: TIGRIS, Modelo: SIN MODELO, Serie: SIN SERIE, Material: POLIURETANO**		
010003	ALTA POR APERTURA DE EJERCICIO	ESTRELLA YAMILETH MOLINA GUERRA	2016-01-01	OFSCE ADMINISTRADOR
DIF---MPAL00392	**COLCHON**	**Marca: TIGRIS, Modelo: SIN MODELO, Serie: SIN SERIE, Material: POLIURETANO**		
010003	ALTA POR APERTURA DE EJERCICIO	ESTRELLA YAMILETH MOLINA GUERRA	2016-01-01	OFSCE ADMINISTRADOR
DIF---MPAL00393	**COLCHON**	**Marca: TIGRIS, Modelo: SIN MODELO, Serie: SIN SERIE, Material: POLIURETANO**		
010003	ALTA POR APERTURA DE EJERCICIO	ESTRELLA YAMILETH MOLINA GUERRA	2016-01-01	OFSCE ADMINISTRADOR
DIF---MPAL00394	**COLCHON**	**Marca: TIGRIS, Modelo: SIN MODELO, Serie: SIN SERIE, Material: POLIURETANO**		
010003	ALTA POR APERTURA DE EJERCICIO	ESTRELLA YAMILETH MOLINA GUERRA	2016-01-01	OFSCE ADMINISTRADOR
DIF---MPAL00395	**COLCHON**	**Marca: TIGRIS, Modelo: SIN MODELO, Serie: SIN SERIE, Material: POLIURETANO**		
010003	ALTA POR APERTURA DE EJERCICIO	ESTRELLA YAMILETH MOLINA GUERRA	2016-01-01	OFSCE ADMINISTRADOR
DIF---MPAL00396	**COLCHON**	**Marca: TIGRIS, Modelo: SIN MODELO, Serie: SIN SERIE, Material: POLIURETANO**		
010003	ALTA POR APERTURA DE EJERCICIO	ESTRELLA YAMILETH MOLINA GUERRA	2016-01-01	OFSCE ADMINISTRADOR

COMITÁN DE DOMÍNGUEZ

HISTORIAL DE MOVIMIENTOS POR AREA DE ADSCRIPCION

NUM. INVENTARIO / NUM. MOVTO.	DESCRIPCION DEL BIEN / DESCRIPCION DEL MOVIMIENTO	CARACTERISTICAS GENERALES DEL BIEN / RESGUARDANTE	FECHA APLIC.	USUARIO QUE REALIZÓ MOV.
DIF---MPAL00397	**COLCHON**	**Marca: TIGRIS, Modelo: SIN MODELO, Serie: SIN SERIE, Material: POLIURETANO**		
010003	ALTA POR APERTURA DE EJERCICIO	ESTRELLA YAMILETH MOLINA GUERRA	2016-01-01	OFSCE ADMINISTRADOR
DIF---MPAL00398	**COLCHON**	**Marca: TIGRIS, Modelo: SIN MODELO, Serie: SIN SERIE, Material: POLIURETANO**		
010003	ALTA POR APERTURA DE EJERCICIO	ESTRELLA YAMILETH MOLINA GUERRA	2016-01-01	OFSCE ADMINISTRADOR
DIF---MPAL00399	**COLCHON**	**Marca: TIGRIS, Modelo: SIN MODELO, Serie: SIN SERIE, Material: POLIURETANO**		
010003	ALTA POR APERTURA DE EJERCICIO	ESTRELLA YAMILETH MOLINA GUERRA	2016-01-01	OFSCE ADMINISTRADOR
DIF---MPAL00400	**COLCHON**	**Marca: TIGRIS, Modelo: SIN MODELO, Serie: SIN SERIE, Material: POLIURETANO**		
010003	ALTA POR APERTURA DE EJERCICIO	ESTRELLA YAMILETH MOLINA GUERRA	2016-01-01	OFSCE ADMINISTRADOR
DIF---MPAL00401	**COLCHON**	**Marca: TIGRIS, Modelo: SIN MODELO, Serie: SIN SERIE, Material: POLIURETANO**		
010003	ALTA POR APERTURA DE EJERCICIO	ESTRELLA YAMILETH MOLINA GUERRA	2016-01-01	OFSCE ADMINISTRADOR
DIF---MPAL00402	**COLCHON**	**Marca: TIGRIS, Modelo: SIN MODELO, Serie: SIN SERIE, Material: POLIURETANO**		
010003	ALTA POR APERTURA DE EJERCICIO	ESTRELLA YAMILETH MOLINA GUERRA	2016-01-01	OFSCE ADMINISTRADOR
DIF---MPAL00403	**COLCHON**	**Marca: TIGRIS, Modelo: SIN MODELO, Serie: SIN SERIE, Material: POLIURETANO**		
010003	ALTA POR APERTURA DE EJERCICIO	ESTRELLA YAMILETH MOLINA GUERRA	2016-01-01	OFSCE ADMINISTRADOR
DIF---MPAL00404	**COLCHON**	**Marca: TIGRIS, Modelo: SIN MODELO, Serie: SIN SERIE, Material: POLIURETANO**		
010003	ALTA POR APERTURA DE EJERCICIO	ESTRELLA YAMILETH MOLINA GUERRA	2016-01-01	OFSCE ADMINISTRADOR
DIF---MPAL00405	**COLCHON**	**Marca: TIGRIS, Modelo: SIN MODELO, Serie: SIN SERIE, Material: POLIURETANO**		
010003	ALTA POR APERTURA DE EJERCICIO	ESTRELLA YAMILETH MOLINA GUERRA	2016-01-01	OFSCE ADMINISTRADOR
DIF---MPAL00406	**COLCHON**	**Marca: TIGRIS, Modelo: SIN MODELO, Serie: SIN SERIE, Material: POLIURETANO**		
010003	ALTA POR APERTURA DE EJERCICIO	ESTRELLA YAMILETH MOLINA GUERRA	2016-01-01	OFSCE ADMINISTRADOR
DIF---MPAL00407	**COLCHON**	**Marca: TIGRIS, Modelo: SIN MODELO, Serie: SIN SERIE, Material: POLIURETANO**		
010003	ALTA POR APERTURA DE EJERCICIO	ESTRELLA YAMILETH MOLINA GUERRA	2016-01-01	OFSCE ADMINISTRADOR
DIF---MPAL00408	**COLCHON**	**Marca: TIGRIS, Modelo: SIN MODELO, Serie: SIN SERIE, Material: POLIURETANO**		

COMITÁN DE DOMÍNGUEZ

HISTORIAL DE MOVIMIENTOS POR AREA DE ADSCRIPCION

NUM. INVENTARIO / NUM. MOVTO.	DESCRIPCION DEL BIEN / DESCRIPCION DEL MOVIMIENTO	CARACTERISTICAS GENERALES DEL BIEN / RESGUARDANTE	FECHA APLIC.	USUARIO QUE REALIZÓ MOV.
010003	ALTA POR APERTURA DE EJERCICIO	ESTRELLA YAMILETH MOLINA GUERRA	2016-01-01	OFSCE ADMINISTRADOR
DIF---MPAL00409	**COLCHON**	**Marca: TIGRIS, Modelo: SIN MODELO, Serie: SIN SERIE, Material: POLIURETANO**		
010003	ALTA POR APERTURA DE EJERCICIO	ESTRELLA YAMILETH MOLINA GUERRA	2016-01-01	OFSCE ADMINISTRADOR
DIF---MPAL00410	**COLCHON**	**Marca: TIGRIS, Modelo: SIN MODELO, Serie: SIN SERIE, Material: POLIURETANO**		
010003	ALTA POR APERTURA DE EJERCICIO	ESTRELLA YAMILETH MOLINA GUERRA	2016-01-01	OFSCE ADMINISTRADOR
DIF---MPAL00412	**SILLA**	**Marca: BRISTOT, Modelo: DS09, Serie: SIN SERIE, Material: PLASTICO**		
010003	ALTA POR APERTURA DE EJERCICIO	ESTRELLA YAMILETH MOLINA GUERRA	2016-01-01	OFSCE ADMINISTRADOR
DIF---MPAL00413	**SILLA**	**Marca: BRISTOT, Modelo: DS09, Serie: SIN SERIE, Material: PLASTICO**		
010003	ALTA POR APERTURA DE EJERCICIO	ESTRELLA YAMILETH MOLINA GUERRA	2016-01-01	OFSCE ADMINISTRADOR
DIF---MPAL00414	**SILLA**	**Marca: BRISTOT, Modelo: DS09, Serie: SIN SERIE, Material: PLASTICO**		
010003	ALTA POR APERTURA DE EJERCICIO	ESTRELLA YAMILETH MOLINA GUERRA	2016-01-01	OFSCE ADMINISTRADOR
DIF---MPAL00415	**SILLA**	**Marca: BRISTOT, Modelo: DS09, Serie: SIN SERIE, Material: PLASTICO**		
010003	ALTA POR APERTURA DE EJERCICIO	ESTRELLA YAMILETH MOLINA GUERRA	2016-01-01	OFSCE ADMINISTRADOR
DIF---MPAL00416	**SILLA**	**Marca: BRISTOT, Modelo: DS09, Serie: SIN SERIE, Material: PLASTICO**		
010003	ALTA POR APERTURA DE EJERCICIO	ESTRELLA YAMILETH MOLINA GUERRA	2016-01-01	OFSCE ADMINISTRADOR
DIF---MPAL00417	**SILLA**	**Marca: BRISTOT, Modelo: DS09, Serie: SIN SERIE, Material: PLASTICO**		
010003	ALTA POR APERTURA DE EJERCICIO	ESTRELLA YAMILETH MOLINA GUERRA	2016-01-01	OFSCE ADMINISTRADOR
DIF---MPAL00418	**SILLA**	**Marca: BRISTOT, Modelo: DS09, Serie: SIN SERIE, Material: PLASTICO**		
010003	ALTA POR APERTURA DE EJERCICIO	ESTRELLA YAMILETH MOLINA GUERRA	2016-01-01	OFSCE ADMINISTRADOR
DIF---MPAL00419	**SILLA**	**Marca: BRISTOT, Modelo: DS09, Serie: SIN SERIE, Material: PLASTICO**		
010003	ALTA POR APERTURA DE EJERCICIO	ESTRELLA YAMILETH MOLINA GUERRA	2016-01-01	OFSCE ADMINISTRADOR
DIF---MPAL00420	**SILLA**	**Marca: BRISTOT, Modelo: DS09, Serie: SIN SERIE, Material: PLASTICO**		
010003	ALTA POR APERTURA DE EJERCICIO	ESTRELLA YAMILETH MOLINA GUERRA	2016-01-01	OFSCE ADMINISTRADOR

COMITÁN DE DOMÍNGUEZ

HISTORIAL DE MOVIMIENTOS POR AREA DE ADSCRIPCION

NUM. INVENTARIO / NUM. MOVTO.	DESCRIPCION DEL BIEN / DESCRIPCION DEL MOVIMIENTO	CARACTERISTICAS GENERALES DEL BIEN / RESGUARDANTE	FECHA APLIC.	USUARIO QUE REALIZÓ MOV.
DIF---MPAL00421	**SILLA**	**Marca: BRISTOT, Modelo: DS09, Serie: SIN SERIE, Material: PLASTICO**		
010003	ALTA POR APERTURA DE EJERCICIO	ESTRELLA YAMILETH MOLINA GUERRA	2016-01-01	OFSCE ADMINISTRADOR
DIF---MPAL00422	**SILLA**	**Marca: BRISTOT, Modelo: DS09, Serie: SIN SERIE, Material: PLASTICO**		
010003	ALTA POR APERTURA DE EJERCICIO	ESTRELLA YAMILETH MOLINA GUERRA	2016-01-01	OFSCE ADMINISTRADOR
DIF---MPAL00423	**SILLA**	**Marca: BRISTOT, Modelo: DS09, Serie: SIN SERIE, Material: PLASTICO**		
010003	ALTA POR APERTURA DE EJERCICIO	ESTRELLA YAMILETH MOLINA GUERRA	2016-01-01	OFSCE ADMINISTRADOR
DIF---MPAL00424	**SILLA**	**Marca: BRISTOT, Modelo: DS09, Serie: SIN SERIE, Material: PLASTICO**		
010003	ALTA POR APERTURA DE EJERCICIO	ESTRELLA YAMILETH MOLINA GUERRA	2016-01-01	OFSCE ADMINISTRADOR
DIF---MPAL00425	**SILLA**	**Marca: BRISTOT, Modelo: DS09, Serie: SIN SERIE, Material: PLASTICO**		
010003	ALTA POR APERTURA DE EJERCICIO	ESTRELLA YAMILETH MOLINA GUERRA	2016-01-01	OFSCE ADMINISTRADOR
DIF---MPAL00426	**SILLA**	**Marca: BRISTOT, Modelo: DS09, Serie: SIN SERIE, Material: PLASTICO**		
010003	ALTA POR APERTURA DE EJERCICIO	ESTRELLA YAMILETH MOLINA GUERRA	2016-01-01	OFSCE ADMINISTRADOR
DIF---MPAL00427	**SILLA**	**Marca: BRISTOT, Modelo: DS09, Serie: SIN SERIE, Material: PLASTICO**		
010003	ALTA POR APERTURA DE EJERCICIO	ESTRELLA YAMILETH MOLINA GUERRA	2016-01-01	OFSCE ADMINISTRADOR
DIF---MPAL00428	**SILLA**	**Marca: BRISTOT, Modelo: DS09, Serie: SIN SERIE, Material: PLASTICO**		
010003	ALTA POR APERTURA DE EJERCICIO	ESTRELLA YAMILETH MOLINA GUERRA	2016-01-01	OFSCE ADMINISTRADOR
DIF---MPAL00429	**SILLA**	**Marca: BRISTOT, Modelo: DS09, Serie: SIN SERIE, Material: PLASTICO**		
010003	ALTA POR APERTURA DE EJERCICIO	ESTRELLA YAMILETH MOLINA GUERRA	2016-01-01	OFSCE ADMINISTRADOR
DIF---MPAL00430	**SILLA**	**Marca: BRISTOT, Modelo: DS09, Serie: SIN SERIE, Material: PLASTICO**		
010003	ALTA POR APERTURA DE EJERCICIO	ESTRELLA YAMILETH MOLINA GUERRA	2016-01-01	OFSCE ADMINISTRADOR
DIF---MPAL00431	**SILLA**	**Marca: BRISTOT, Modelo: DS09, Serie: SIN SERIE, Material: PLASTICO**		
010003	ALTA POR APERTURA DE EJERCICIO	ESTRELLA YAMILETH MOLINA GUERRA	2016-01-01	OFSCE ADMINISTRADOR
DIF---MPAL00432	**SILLA**	**Marca: BRISTOT, Modelo: DS09, Serie: SIN SERIE, Material: PLASTICO**		
010003	ALTA POR APERTURA DE EJERCICIO	ESTRELLA YAMILETH MOLINA GUERRA	2016-01-01	OFSCE ADMINISTRADOR

COMITÁN DE DOMÍNGUEZ

HISTORIAL DE MOVIMIENTOS POR AREA DE ADSCRIPCION

NUM. INVENTARIO / NUM. MOVTO.	DESCRIPCION DEL BIEN / DESCRIPCION DEL MOVIMIENTO	CARACTERISTICAS GENERALES DEL BIEN / RESGUARDANTE	FECHA APLIC.	USUARIO QUE REALIZÓ MOV.
DIF---MPAL00433	**SILLA**	**Marca: BRISTOT, Modelo: DS09, Serie: SIN SERIE, Material: PLASTICO**		
010003	ALTA POR APERTURA DE EJERCICIO	ESTRELLA YAMILETH MOLINA GUERRA	2016-01-01	OFSCE ADMINISTRADOR
DIF---MPAL00434	**SILLA**	**Marca: BRISTOT, Modelo: DS09, Serie: SIN SERIE, Material: PLASTICO**		
010003	ALTA POR APERTURA DE EJERCICIO	ESTRELLA YAMILETH MOLINA GUERRA	2016-01-01	OFSCE ADMINISTRADOR
DIF---MPAL00436	**SILLA**	**Marca: BRISTOT, Modelo: DS09, Serie: SIN SERIE, Material: PLASTICO**		
010003	ALTA POR APERTURA DE EJERCICIO	ESTRELLA YAMILETH MOLINA GUERRA	2016-01-01	OFSCE ADMINISTRADOR
DIF---MPAL00437	**SILLA**	**Marca: BRISTOT, Modelo: DS09, Serie: SIN SERIE, Material: PLASTICO**		
010003	ALTA POR APERTURA DE EJERCICIO	ESTRELLA YAMILETH MOLINA GUERRA	2016-01-01	OFSCE ADMINISTRADOR
DIF---MPAL00438	**SILLA**	**Marca: BRISTOT, Modelo: DS09, Serie: SIN SERIE, Material: PLASTICO**		
010003	ALTA POR APERTURA DE EJERCICIO	ESTRELLA YAMILETH MOLINA GUERRA	2016-01-01	OFSCE ADMINISTRADOR
DIF---MPAL00439	**SILLA**	**Marca: BRISTOT, Modelo: DS09, Serie: SIN SERIE, Material: PLASTICO**		
010003	ALTA POR APERTURA DE EJERCICIO	ESTRELLA YAMILETH MOLINA GUERRA	2016-01-01	OFSCE ADMINISTRADOR
DIF---MPAL00440	**SILLA**	**Marca: BRISTOT, Modelo: DS09, Serie: SIN SERIE, Material: PLASTICO**		
010003	ALTA POR APERTURA DE EJERCICIO	ESTRELLA YAMILETH MOLINA GUERRA	2016-01-01	OFSCE ADMINISTRADOR
DIF---MPAL00441	**SILLA**	**Marca: BRISTOT, Modelo: DS09, Serie: SIN SERIE, Material: PLASTICO**		
010003	ALTA POR APERTURA DE EJERCICIO	ESTRELLA YAMILETH MOLINA GUERRA	2016-01-01	OFSCE ADMINISTRADOR
DIF---MPAL00442	**SILLA**	**Marca: BRISTOT, Modelo: DS09, Serie: SIN SERIE, Material: PLASTICO**		
010003	ALTA POR APERTURA DE EJERCICIO	ESTRELLA YAMILETH MOLINA GUERRA	2016-01-01	OFSCE ADMINISTRADOR
DIF---MPAL00443	**SILLA**	**Marca: BRISTOT, Modelo: DS09, Serie: SIN SERIE, Material: PLASTICO**		
010003	ALTA POR APERTURA DE EJERCICIO	ESTRELLA YAMILETH MOLINA GUERRA	2016-01-01	OFSCE ADMINISTRADOR
DIF---MPAL00444	**SILLA**	**Marca: SIN MARCA, Modelo: DS09, Serie: SIN SERIE, Material: PLASTICO**		
010003	ALTA POR APERTURA DE EJERCICIO	ESTRELLA YAMILETH MOLINA GUERRA	2016-01-01	OFSCE ADMINISTRADOR
DIF---MPAL00445	**SILLA**	**Marca: SIN MARCA, Modelo: DS09, Serie: SIN SERIE, Material: PLASTICO**		

COMITÁN DE DOMÍNGUEZ

HISTORIAL DE MOVIMIENTOS POR AREA DE ADSCRIPCION

NUM. INVENTARIO / NUM. MOVTO.	DESCRIPCION DEL BIEN / DESCRIPCION DEL MOVIMIENTO	CARACTERISTICAS GENERALES DEL BIEN / RESGUARDANTE	FECHA APLIC.	USUARIO QUE REALIZÓ MOV.
010003	ALTA POR APERTURA DE EJERCICIO	ESTRELLA YAMILETH MOLINA GUERRA	2016-01-01	OFSCE ADMINISTRADOR
DIF---MPAL00446	**SILLA**	**Marca: SIN MARCA, Modelo: DS09, Serie: SIN SERIE, Material: PLASTICO**		
010003	ALTA POR APERTURA DE EJERCICIO	ESTRELLA YAMILETH MOLINA GUERRA	2016-01-01	OFSCE ADMINISTRADOR
DIF---MPAL00448	**SILLA**	**Marca: SIN MARCA, Modelo: DS09, Serie: SIN SERIE, Material: PLASTICO**		
010003	ALTA POR APERTURA DE EJERCICIO	ESTRELLA YAMILETH MOLINA GUERRA	2016-01-01	OFSCE ADMINISTRADOR
DIF---MPAL00450	**SILLA**	**Marca: SIN MARCA, Modelo: DS09, Serie: SIN SERIE, Material: PLASTICO**		
010003	ALTA POR APERTURA DE EJERCICIO	ESTRELLA YAMILETH MOLINA GUERRA	2016-01-01	OFSCE ADMINISTRADOR
DIF---MPAL00451	**SILLA**	**Marca: SIN MARCA, Modelo: DS09, Serie: SIN SERIE, Material: PLASTICO**		
010003	ALTA POR APERTURA DE EJERCICIO	ESTRELLA YAMILETH MOLINA GUERRA	2016-01-01	OFSCE ADMINISTRADOR
DIF---MPAL00452	**MESA**	**Marca: LIFETIME, Modelo: 2990, Serie: SIN SERIE, Material: PLASTICO**		
010003	ALTA POR APERTURA DE EJERCICIO	ESTRELLA YAMILETH MOLINA GUERRA	2016-01-01	OFSCE ADMINISTRADOR
DIF---MPAL00453	**MESA**	**Marca: LIFETIME, Modelo: 2990, Serie: SIN SERIE, Material: PLASTICO**		
010003	ALTA POR APERTURA DE EJERCICIO	ESTRELLA YAMILETH MOLINA GUERRA	2016-01-01	OFSCE ADMINISTRADOR
DIF---MPAL00454	**MESA**	**Marca: LIFETIME, Modelo: 2990, Serie: SIN SERIE, Material: PLASTICO**		
010003	ALTA POR APERTURA DE EJERCICIO	ESTRELLA YAMILETH MOLINA GUERRA	2016-01-01	OFSCE ADMINISTRADOR
DIF---MPAL00455	**MESA**	**Marca: LIFETIME, Modelo: 2990, Serie: SIN SERIE, Material: PLASTICO**		
010003	ALTA POR APERTURA DE EJERCICIO	ESTRELLA YAMILETH MOLINA GUERRA	2016-01-01	OFSCE ADMINISTRADOR
DIF---MPAL00456	**PIZARRON**	**Marca: ESCO, Modelo: PCB120060, Serie: S/N, Material: ALUMINIO Y PLASTICO**		
010003	ALTA POR APERTURA DE EJERCICIO	ESTRELLA YAMILETH MOLINA GUERRA	2016-01-01	OFSCE ADMINISTRADOR
DIF---MPAL00457	**BOCINA**	**Marca: LOGITECH, Modelo: S-0114A, Serie: 971J4-1104, Material: METAL Y PLASTICO**		
010003	ALTA POR APERTURA DE EJERCICIO	ESTRELLA YAMILETH MOLINA GUERRA	2016-01-01	OFSCE ADMINISTRADOR
DIF---MPAL00460	**MONITOR**	**Marca: PHILLIPS, Modelo: SIN MODELO, Serie: YA1A0542013807, Material: PLASTICO Y VIDRIO**		
010003	ALTA POR APERTURA DE EJERCICIO	ESTRELLA YAMILETH MOLINA GUERRA	2016-01-01	OFSCE ADMINISTRADOR

COMITÁN DE DOMÍNGUEZ

HISTORIAL DE MOVIMIENTOS POR AREA DE ADSCRIPCION

NUM. INVENTARIO / NUM. MOVTO.	DESCRIPCION DEL BIEN / DESCRIPCION DEL MOVIMIENTO	CARACTERISTICAS GENERALES DEL BIEN / RESGUARDANTE	FECHA APLIC.	USUARIO QUE REALIZÓ MOV.
DIF---MPAL00461	**MONITOR**	**Marca: PHILLIPS, Modelo: SIN MODELO, Serie: SIN SERIE, Material: PLASTICO Y VIDRIO**		
010003	ALTA POR APERTURA DE EJERCICIO	ESTRELLA YAMILETH MOLINA GUERRA	2016-01-01	OFSCE ADMINISTRADOR
DIF---MPAL00462	**VIDEOCOLPOSCOPIO**	**Marca: WELLCH ALLYN, Modelo: 89000A, Serie: SIN SERIE, Material: METAL Y PLASTICO**		
010003	ALTA POR APERTURA DE EJERCICIO	ESTRELLA YAMILETH MOLINA GUERRA	2016-01-01	OFSCE ADMINISTRADOR
DIF---MPAL00464	**UNIDAD CRIOCIRUGIA**	**Marca: WALLACH, Modelo: LL100, Serie: SIN SERIE, Material: METAL Y PLASTICO**		
010003	ALTA POR APERTURA DE EJERCICIO	ESTRELLA YAMILETH MOLINA GUERRA	2016-01-01	OFSCE ADMINISTRADOR
DIF---MPAL00465	**MESA DE EXPLORACIONES**	**Marca: MIDMARK, Modelo: 604, Serie: SIN SERIE, Material: METAL Y PLASTICO**		
010003	ALTA POR APERTURA DE EJERCICIO	ESTRELLA YAMILETH MOLINA GUERRA	2016-01-01	OFSCE ADMINISTRADOR
DIF---MPAL00466	**UNIDAD ELECTRO QUIRURGICA**	**Marca: WALLACH, Modelo: QUANTUM 500, Serie: SIN SERIE, Material: METAL Y PLASTICO**		
010003	ALTA POR APERTURA DE EJERCICIO	ESTRELLA YAMILETH MOLINA GUERRA	2016-01-01	OFSCE ADMINISTRADOR
DIF---MPAL00467	**KIT INSTRUMENTAL QUIRURGICO**	**Marca: MILTEK, Modelo: SIN MODELO, Serie: SIN SERIE, Material: METAL Y PLASTICO**		
010003	ALTA POR APERTURA DE EJERCICIO	ESTRELLA YAMILETH MOLINA GUERRA	2016-01-01	OFSCE ADMINISTRADOR
DIF---MPAL00468	**SISTEMA INTEGRAL DE DIAGNOSTICO**	**Marca: WELLCH ALLYN, Modelo: 767, Serie: SIN SERIE, Material: METAL Y PLASTICO**		
010003	ALTA POR APERTURA DE EJERCICIO	ESTRELLA YAMILETH MOLINA GUERRA	2016-01-01	OFSCE ADMINISTRADOR
DIF---MPAL00469	**COMPUTADORA DE ESCRITORIO**	**Marca: SIN MARCA, Modelo: SIN MODELO, Serie: SIN SERIE, Material: PLASTICO**		
010003	ALTA POR APERTURA DE EJERCICIO	ESTRELLA YAMILETH MOLINA GUERRA	2016-01-01	OFSCE ADMINISTRADOR
DIF---MPAL00472	**MESA**	**Marca: SIN MARCA, Modelo: SIN MODELO, Serie: SIN SERIE, Material: MADERA Y PLASTICO**		
010003	ALTA POR APERTURA DE EJERCICIO	ESTRELLA YAMILETH MOLINA GUERRA	2016-01-01	OFSCE ADMINISTRADOR
DIF---MPAL00507	**MESA**	**Marca: SIN MARCA, Modelo: SIN MODELO, Serie: SIN SERIE, Material: PLASTICO**		
010003	ALTA POR APERTURA DE EJERCICIO	ESTRELLA YAMILETH MOLINA GUERRA	2016-01-01	OFSCE ADMINISTRADOR
DIF---MPAL00508	**MESA**	**Marca: SIN MARCA, Modelo: SIN MODELO, Serie: SIN SERIE, Material: PLASTICO**		
010003	ALTA POR APERTURA DE EJERCICIO	ESTRELLA YAMILETH MOLINA GUERRA	2016-01-01	OFSCE ADMINISTRADOR
DIF---MPAL00509	**MESA**	**Marca: ARIZONA, Modelo: SIN MODELO, Serie: SIN SERIE, Material: PLASTICO**		
010003	ALTA POR APERTURA DE EJERCICIO	ESTRELLA YAMILETH MOLINA GUERRA	2016-01-01	OFSCE ADMINISTRADOR

COMITÁN DE DOMÍNGUEZ

HISTORIAL DE MOVIMIENTOS POR AREA DE ADSCRIPCION

NUM. INVENTARIO / NUM. MOVTO.	DESCRIPCION DEL BIEN / DESCRIPCION DEL MOVIMIENTO	CARACTERISTICAS GENERALES DEL BIEN / RESGUARDANTE	FECHA APLIC.	USUARIO QUE REALIZÓ MOV.
DIF---MPAL00510	**MESA**	**Marca: ARIZONA, Modelo: SIN MODELO, Serie: SIN SERIE, Material: PLASTICO**		
010003	ALTA POR APERTURA DE EJERCICIO	ESTRELLA YAMILETH MOLINA GUERRA	2016-01-01	OFSCE ADMINISTRADOR
DIF---MPAL00511	**MESA**	**Marca: ARIZONA, Modelo: SIN MODELO, Serie: SIN SERIE, Material: PLASTICO**		
010003	ALTA POR APERTURA DE EJERCICIO	ESTRELLA YAMILETH MOLINA GUERRA	2016-01-01	OFSCE ADMINISTRADOR
DIF---MPAL00512	**MESA**	**Marca: ARIZONA, Modelo: SIN MODELO, Serie: SIN SERIE, Material: PLASTICO**		
010003	ALTA POR APERTURA DE EJERCICIO	ESTRELLA YAMILETH MOLINA GUERRA	2016-01-01	OFSCE ADMINISTRADOR
DIF---MPAL00513	**MESA**	**Marca: ARIZONA, Modelo: SIN MODELO, Serie: SIN SERIE, Material: PLASTICO**		
010003	ALTA POR APERTURA DE EJERCICIO	ESTRELLA YAMILETH MOLINA GUERRA	2016-01-01	OFSCE ADMINISTRADOR
DIF---MPAL00514	**MESA**	**Marca: ARIZONA, Modelo: SIN MODELO, Serie: SIN SERIE, Material: PLASTICO**		
010003	ALTA POR APERTURA DE EJERCICIO	ESTRELLA YAMILETH MOLINA GUERRA	2016-01-01	OFSCE ADMINISTRADOR
DIF---MPAL00515	**MESA**	**Marca: ARIZONA, Modelo: SIN MODELO, Serie: SIN SERIE, Material: PLASTICO**		
010003	ALTA POR APERTURA DE EJERCICIO	ESTRELLA YAMILETH MOLINA GUERRA	2016-01-01	OFSCE ADMINISTRADOR
DIF---MPAL00516	**MESA**	**Marca: ARIZONA, Modelo: SIN MODELO, Serie: SIN SERIE, Material: PLASTICO**		
010003	ALTA POR APERTURA DE EJERCICIO	ESTRELLA YAMILETH MOLINA GUERRA	2016-01-01	OFSCE ADMINISTRADOR
DIF---MPAL00517	**MESA**	**Marca: ARIZONA, Modelo: SIN MODELO, Serie: SIN SERIE, Material: PLASTICO**		
010003	ALTA POR APERTURA DE EJERCICIO	ESTRELLA YAMILETH MOLINA GUERRA	2016-01-01	OFSCE ADMINISTRADOR
DIF---MPAL00518	**MESA**	**Marca: ARIZONA, Modelo: SIN MODELO, Serie: SIN SERIE, Material: PLASTICO**		
010003	ALTA POR APERTURA DE EJERCICIO	ESTRELLA YAMILETH MOLINA GUERRA	2016-01-01	OFSCE ADMINISTRADOR
DIF---MPAL00519	**MESA**	**Marca: ARIZONA, Modelo: SIN MODELO, Serie: SIN SERIE, Material: PLASTICO**		
010003	ALTA POR APERTURA DE EJERCICIO	ESTRELLA YAMILETH MOLINA GUERRA	2016-01-01	OFSCE ADMINISTRADOR
DIF---MPAL00520	**MESA**	**Marca: ARIZONA, Modelo: SIN MODELO, Serie: SIN SERIE, Material: PLASTICO**		
010003	ALTA POR APERTURA DE EJERCICIO	ESTRELLA YAMILETH MOLINA GUERRA	2016-01-01	OFSCE ADMINISTRADOR
DIF---MPAL00521	**MESA**	**Marca: ARIZONA, Modelo: SIN MODELO, Serie: SIN SERIE, Material: PLASTICO**		

COMITÁN DE DOMÍNGUEZ

HISTORIAL DE MOVIMIENTOS POR AREA DE ADSCRIPCION

NUM. INVENTARIO / NUM. MOVTO.	DESCRIPCION DEL BIEN / DESCRIPCION DEL MOVIMIENTO	CARACTERISTICAS GENERALES DEL BIEN / RESGUARDANTE	FECHA APLIC.	USUARIO QUE REALIZÓ MOV.
010003	ALTA POR APERTURA DE EJERCICIO	ESTRELLA YAMILETH MOLINA GUERRA	2016-01-01	OFSCE ADMINISTRADOR
DIF---MPAL00522	**MESA**	**Marca: ARIZONA, Modelo: SIN MODELO, Serie: SIN SERIE, Material: PLASTICO**		
010003	ALTA POR APERTURA DE EJERCICIO	ESTRELLA YAMILETH MOLINA GUERRA	2016-01-01	OFSCE ADMINISTRADOR
DIF---MPAL00523	**MESA**	**Marca: ARIZONA, Modelo: SIN MODELO, Serie: SIN SERIE, Material: PLASTICO**		
010003	ALTA POR APERTURA DE EJERCICIO	ESTRELLA YAMILETH MOLINA GUERRA	2016-01-01	OFSCE ADMINISTRADOR
DIF---MPAL00524	**MESA**	**Marca: ARIZONA, Modelo: SIN MODELO, Serie: SIN SERIE, Material: PLASTICO**		
010003	ALTA POR APERTURA DE EJERCICIO	ESTRELLA YAMILETH MOLINA GUERRA	2016-01-01	OFSCE ADMINISTRADOR
DIF---MPAL00525	**MESA**	**Marca: ARIZONA, Modelo: SIN MODELO, Serie: SIN SERIE, Material: PLASTICO**		
010003	ALTA POR APERTURA DE EJERCICIO	ESTRELLA YAMILETH MOLINA GUERRA	2016-01-01	OFSCE ADMINISTRADOR
DIF---MPAL00526	**MESA**	**Marca: ARIZONA, Modelo: SIN MODELO, Serie: SIN SERIE, Material: PLASTICO**		
010003	ALTA POR APERTURA DE EJERCICIO	ESTRELLA YAMILETH MOLINA GUERRA	2016-01-01	OFSCE ADMINISTRADOR
DIF---MPAL00527	**MESA**	**Marca: ARIZONA, Modelo: SIN MODELO, Serie: SIN SERIE, Material: PLASTICO**		
010003	ALTA POR APERTURA DE EJERCICIO	ESTRELLA YAMILETH MOLINA GUERRA	2016-01-01	OFSCE ADMINISTRADOR
DIF---MPAL00528	**MESA**	**Marca: ARIZONA, Modelo: SIN MODELO, Serie: SIN SERIE, Material: PLASTICO**		
010003	ALTA POR APERTURA DE EJERCICIO	ESTRELLA YAMILETH MOLINA GUERRA	2016-01-01	OFSCE ADMINISTRADOR
DIF---MPAL00529	**MESA**	**Marca: ARIZONA, Modelo: SIN MODELO, Serie: SIN SERIE, Material: PLASTICO**		
010003	ALTA POR APERTURA DE EJERCICIO	ESTRELLA YAMILETH MOLINA GUERRA	2016-01-01	OFSCE ADMINISTRADOR
DIF---MPAL00530	**MESA**	**Marca: ARIZONA, Modelo: SIN MODELO, Serie: SIN SERIE, Material: PLASTICO**		
010003	ALTA POR APERTURA DE EJERCICIO	ESTRELLA YAMILETH MOLINA GUERRA	2016-01-01	OFSCE ADMINISTRADOR
DIF---MPAL00531	**MESA**	**Marca: ARIZONA, Modelo: SIN MODELO, Serie: SIN SERIE, Material: PLASTICO**		
010003	ALTA POR APERTURA DE EJERCICIO	ESTRELLA YAMILETH MOLINA GUERRA	2016-01-01	OFSCE ADMINISTRADOR
DIF---MPAL00535	**SILLA**	**Marca: SIN MARCA, Modelo: SIN MODELO, Serie: SIN SERIE, Material: METAL Y PLASTICO**		
010003	ALTA POR APERTURA DE EJERCICIO	ESTRELLA YAMILETH MOLINA GUERRA	2016-01-01	OFSCE ADMINISTRADOR

COMITÁN DE DOMÍNGUEZ

HISTORIAL DE MOVIMIENTOS POR AREA DE ADSCRIPCION

NUM. INVENTARIO / NUM. MOVTO.	DESCRIPCION DEL BIEN / DESCRIPCION DEL MOVIMIENTO	CARACTERISTICAS GENERALES DEL BIEN / RESGUARDANTE	FECHA APLIC.	USUARIO QUE REALIZÓ MOV.
DIF---MPAL00536	**SILLA**	**Marca: SIN MARCA, Modelo: SIN MODELO, Serie: SIN SERIE, Material: METAL Y PLASTICO**		
010003	ALTA POR APERTURA DE EJERCICIO	ESTRELLA YAMILETH MOLINA GUERRA	2016-01-01	OFSCE ADMINISTRADOR
DIF---MPAL00537	**SILLA**	**Marca: SIN MARCA, Modelo: SIN MODELO, Serie: SIN SERIE, Material: METAL Y PLASTICO**		
010003	ALTA POR APERTURA DE EJERCICIO	ESTRELLA YAMILETH MOLINA GUERRA	2016-01-01	OFSCE ADMINISTRADOR
DIF---MPAL00538	**SILLA**	**Marca: SIN MARCA, Modelo: SIN MODELO, Serie: SIN SERIE, Material: METAL Y PLASTICO**		
010003	ALTA POR APERTURA DE EJERCICIO	ESTRELLA YAMILETH MOLINA GUERRA	2016-01-01	OFSCE ADMINISTRADOR
DIF---MPAL00539	**SILLA**	**Marca: SIN MARCA, Modelo: SIN MODELO, Serie: SIN SERIE, Material: METAL Y PLASTICO**		
010003	ALTA POR APERTURA DE EJERCICIO	ESTRELLA YAMILETH MOLINA GUERRA	2016-01-01	OFSCE ADMINISTRADOR
DIF---MPAL00540	**SILLA**	**Marca: SIN MARCA, Modelo: SIN MODELO, Serie: SIN SERIE, Material: METAL Y PLASTICO**		
010003	ALTA POR APERTURA DE EJERCICIO	ESTRELLA YAMILETH MOLINA GUERRA	2016-01-01	OFSCE ADMINISTRADOR
DIF---MPAL00541	**SILLA**	**Marca: SIN MARCA, Modelo: SIN MODELO, Serie: SIN SERIE, Material: METAL Y PLASTICO**		
010003	ALTA POR APERTURA DE EJERCICIO	ESTRELLA YAMILETH MOLINA GUERRA	2016-01-01	OFSCE ADMINISTRADOR
DIF---MPAL00542	**SILLA**	**Marca: SIN MARCA, Modelo: SIN MODELO, Serie: SIN SERIE, Material: METAL Y PLASTICO**		
010003	ALTA POR APERTURA DE EJERCICIO	ESTRELLA YAMILETH MOLINA GUERRA	2016-01-01	OFSCE ADMINISTRADOR
DIF---MPAL00543	**SILLA**	**Marca: SIN MARCA, Modelo: SIN MODELO, Serie: SIN SERIE, Material: METAL Y PLASTICO**		
010003	ALTA POR APERTURA DE EJERCICIO	ESTRELLA YAMILETH MOLINA GUERRA	2016-01-01	OFSCE ADMINISTRADOR
DIF---MPAL00544	**SILLA**	**Marca: SIN MARCA, Modelo: SIN MODELO, Serie: SIN SERIE, Material: METAL Y PLASTICO**		
010003	ALTA POR APERTURA DE EJERCICIO	ESTRELLA YAMILETH MOLINA GUERRA	2016-01-01	OFSCE ADMINISTRADOR
DIF---MPAL00545	**SILLA**	**Marca: SIN MARCA, Modelo: SIN MODELO, Serie: SIN SERIE, Material: METAL Y PLASTICO**		
010003	ALTA POR APERTURA DE EJERCICIO	ESTRELLA YAMILETH MOLINA GUERRA	2016-01-01	OFSCE ADMINISTRADOR
DIF---MPAL00546	**SILLA**	**Marca: SIN MARCA, Modelo: SIN MODELO, Serie: SIN SERIE, Material: METAL Y PLASTICO**		
010003	ALTA POR APERTURA DE EJERCICIO	ESTRELLA YAMILETH MOLINA GUERRA	2016-01-01	OFSCE ADMINISTRADOR
DIF---MPAL00547	**SILLA**	**Marca: SIN MARCA, Modelo: SIN MODELO, Serie: SIN SERIE, Material: METAL Y PLASTICO**		
010003	ALTA POR APERTURA DE EJERCICIO	ESTRELLA YAMILETH MOLINA GUERRA	2016-01-01	OFSCE ADMINISTRADOR

COMITÁN DE DOMÍNGUEZ

HISTORIAL DE MOVIMIENTOS POR AREA DE ADSCRIPCION

NUM. INVENTARIO / NUM. MOVTO.	DESCRIPCION DEL BIEN / DESCRIPCION DEL MOVIMIENTO	CARACTERISTICAS GENERALES DEL BIEN / RESGUARDANTE	FECHA APLIC.	USUARIO QUE REALIZÓ MOV.
DIF---MPAL00548	**SILLA**	**Marca: SIN MARCA, Modelo: SIN MODELO, Serie: SIN SERIE, Material: METAL Y PLASTICO**		
010003	ALTA POR APERTURA DE EJERCICIO	ESTRELLA YAMILETH MOLINA GUERRA	2016-01-01	OFSCE ADMINISTRADOR
DIF---MPAL00549	**MESA**	**Marca: SIN MARCA, Modelo: SIN MODELO, Serie: SIN SERIE, Material: PLASTICO**		
010003	ALTA POR APERTURA DE EJERCICIO	ESTRELLA YAMILETH MOLINA GUERRA	2016-01-01	OFSCE ADMINISTRADOR
DIF---MPAL00550	**MESA**	**Marca: SIN MARCA, Modelo: SIN MODELO, Serie: SIN SERIE, Material: PLASTICO**		
010003	ALTA POR APERTURA DE EJERCICIO	ESTRELLA YAMILETH MOLINA GUERRA	2016-01-01	OFSCE ADMINISTRADOR
DIF---MPAL00551	**MESA**	**Marca: SIN MARCA, Modelo: SIN MODELO, Serie: SIN SERIE, Material: PLASTICO**		
010003	ALTA POR APERTURA DE EJERCICIO	ESTRELLA YAMILETH MOLINA GUERRA	2016-01-01	OFSCE ADMINISTRADOR
DIF---MPAL00552	**MESA**	**Marca: SIN MARCA, Modelo: SIN MODELO, Serie: SIN SERIE, Material: PLASTICO**		
010003	ALTA POR APERTURA DE EJERCICIO	ESTRELLA YAMILETH MOLINA GUERRA	2016-01-01	OFSCE ADMINISTRADOR
DIF---MPAL00553	**MESA**	**Marca: SIN MARCA, Modelo: SIN MODELO, Serie: SIN SERIE, Material: PLASTICO**		
010003	ALTA POR APERTURA DE EJERCICIO	ESTRELLA YAMILETH MOLINA GUERRA	2016-01-01	OFSCE ADMINISTRADOR
DIF---MPAL00554	**MESA**	**Marca: SIN MARCA, Modelo: SIN MODELO, Serie: SIN SERIE, Material: PLASTICO**		
010003	ALTA POR APERTURA DE EJERCICIO	ESTRELLA YAMILETH MOLINA GUERRA	2016-01-01	OFSCE ADMINISTRADOR
DIF---MPAL00555	**MESA**	**Marca: SIN MARCA, Modelo: SIN MODELO, Serie: SIN SERIE, Material: PLASTICO**		
010003	ALTA POR APERTURA DE EJERCICIO	ESTRELLA YAMILETH MOLINA GUERRA	2016-01-01	OFSCE ADMINISTRADOR
DIF---MPAL00560	**MESA**	**Marca: SIN MARCA, Modelo: SIN MODELO, Serie: SIN SERIE, Material: FORMAICA**		
010003	ALTA POR APERTURA DE EJERCICIO	ESTRELLA YAMILETH MOLINA GUERRA	2016-01-01	OFSCE ADMINISTRADOR
DIF---MPAL00561	**MESA**	**Marca: SIN MARCA, Modelo: SIN MODELO, Serie: SIN SERIE, Material: FORMAICA**		
010003	ALTA POR APERTURA DE EJERCICIO	ESTRELLA YAMILETH MOLINA GUERRA	2016-01-01	OFSCE ADMINISTRADOR
DIF---MPAL00562	**MESA**	**Marca: SIN MARCA, Modelo: SIN MODELO, Serie: SIN SERIE, Material: FORMAICA**		
010003	ALTA POR APERTURA DE EJERCICIO	ESTRELLA YAMILETH MOLINA GUERRA	2016-01-01	OFSCE ADMINISTRADOR
DIF---MPAL00563	**SILLA**	**Marca: SIN MARCA, Modelo: SIN MODELO, Serie: SIN SERIE, Material: MADERA**		

COMITÁN DE DOMÍNGUEZ

HISTORIAL DE MOVIMIENTOS POR AREA DE ADSCRIPCION

NUM. INVENTARIO / NUM. MOVTO.	DESCRIPCION DEL BIEN / DESCRIPCION DEL MOVIMIENTO	CARACTERISTICAS GENERALES DEL BIEN / RESGUARDANTE	FECHA APLIC.	USUARIO QUE REALIZÓ MOV.
010003	ALTA POR APERTURA DE EJERCICIO	ESTRELLA YAMILETH MOLINA GUERRA	2016-01-01	OFSCE ADMINISTRADOR
DIF---MPAL00564	**COMPRESORA**	**Marca: TRUPER, Modelo: SIN MODELO, Serie: SIN SERIE, Material: METAL**		
010003	ALTA POR APERTURA DE EJERCICIO	ESTRELLA YAMILETH MOLINA GUERRA	2016-01-01	OFSCE ADMINISTRADOR
DIF---MPAL00565	**TORNO**	**Marca: TRUPER, Modelo: TURCO-12, Serie: SIN SERIE, Material: METAL**		
010003	ALTA POR APERTURA DE EJERCICIO	ESTRELLA YAMILETH MOLINA GUERRA	2016-01-01	OFSCE ADMINISTRADOR
DIF---MPAL00566	**JUEGO DE SIERRAS**	**Marca: TRUPER, Modelo: SCL-10, Serie: SIN SERIE, Material: METAL**		
010003	ALTA POR APERTURA DE EJERCICIO	ESTRELLA YAMILETH MOLINA GUERRA	2016-01-01	OFSCE ADMINISTRADOR
DIF---MPAL00567	**JUEGO DE SIERRAS**	**Marca: TRUPER, Modelo: SCL-10, Serie: SIN SERIE, Material: METAL**		
010003	ALTA POR APERTURA DE EJERCICIO	ESTRELLA YAMILETH MOLINA GUERRA	2016-01-01	OFSCE ADMINISTRADOR
DIF---MPAL00568	**JUEGO DE SIERRAS**	**Marca: TRUPER, Modelo: SCL-SICI-7-1/4N, Serie: SIN SERIE, Material: METAL**		
010003	ALTA POR APERTURA DE EJERCICIO	ESTRELLA YAMILETH MOLINA GUERRA	2016-01-01	OFSCE ADMINISTRADOR
DIF---MPAL00569	**JUEGO DE SIERRAS**	**Marca: PRETUL, Modelo: CALA-P, Serie: SIN SERIE, Material: METAL**		
010003	ALTA POR APERTURA DE EJERCICIO	ESTRELLA YAMILETH MOLINA GUERRA	2016-01-01	OFSCE ADMINISTRADOR
DIF---MPAL00570	**CEPILLO**	**Marca: PRETUL, Modelo: CALA-P, Serie: SIN SERIE, Material: MADERA Y METAL**		
010003	ALTA POR APERTURA DE EJERCICIO	ESTRELLA YAMILETH MOLINA GUERRA	2016-01-01	OFSCE ADMINISTRADOR
DIF---MPAL00571	**SILLA**	**Marca: SIN MARCA, Modelo: SIN MODELO, Serie: SIN SERIE, Material: PLASTICO**		
010003	ALTA POR APERTURA DE EJERCICIO	ESTRELLA YAMILETH MOLINA GUERRA	2016-01-01	OFSCE ADMINISTRADOR
DIF---MPAL00573	**COMPUTADORA DE ESCRITORIO**	**Marca: SIN MARCA, Modelo: SIN MODELO, Serie: SIN SERIE, Material: PLASTICO**		
010003	ALTA POR APERTURA DE EJERCICIO	ESTRELLA YAMILETH MOLINA GUERRA	2016-01-01	OFSCE ADMINISTRADOR
OFICIALIA-00038	**SILLA**	**Marca: YATA, Modelo: YT415, Serie: SIN SERIE, Material: METAL Y VINIL**		
010003	ALTA POR APERTURA DE EJERCICIO	ESTRELLA YAMILETH MOLINA GUERRA	2016-01-01	OFSCE ADMINISTRADOR
OFICIALIA-00039	**SILLA**	**Marca: YATA, Modelo: YT415, Serie: SIN SERIE, Material: METAL Y VINIL**		
010003	ALTA POR APERTURA DE EJERCICIO	ESTRELLA YAMILETH MOLINA GUERRA	2016-01-01	OFSCE ADMINISTRADOR

COMITÁN DE DOMÍNGUEZ

HISTORIAL DE MOVIMIENTOS POR AREA DE ADSCRIPCION

Fecha Impresión: 05 / 05 / 2017
Página: 125 / 386

NUM. INVENTARIO / NUM. MOVTO.	DESCRIPCION DEL BIEN / DESCRIPCION DEL MOVIMIENTO	CARACTERISTICAS GENERALES DEL BIEN / RESGUARDANTE	FECHA APLIC.	USUARIO QUE REALIZÓ MOV.
OFICIALIA-00040	**SILLA**	**Marca: YATA, Modelo: YT415, Serie: SIN SERIE, Material: METAL Y VINIL**		
010003	ALTA POR APERTURA DE EJERCICIO	ESTRELLA YAMILETH MOLINA GUERRA	2016-01-01	OFSCE ADMINISTRADOR
OFICIALIA-00041	**SILLA**	**Marca: YATA, Modelo: YT415, Serie: SIN SERIE, Material: METAL Y VINIL**		
010003	ALTA POR APERTURA DE EJERCICIO	ESTRELLA YAMILETH MOLINA GUERRA	2016-01-01	OFSCE ADMINISTRADOR
OFICIALIA-00042	**SILLA**	**Marca: YATA, Modelo: YT415, Serie: SIN SERIE, Material: METAL Y VINIL**		
010003	ALTA POR APERTURA DE EJERCICIO	ESTRELLA YAMILETH MOLINA GUERRA	2016-01-01	OFSCE ADMINISTRADOR
OFICIALIA-00043	**SILLA**	**Marca: YATA, Modelo: YT415, Serie: SIN SERIE, Material: METAL Y VINIL**		
010003	ALTA POR APERTURA DE EJERCICIO	ESTRELLA YAMILETH MOLINA GUERRA	2016-01-01	OFSCE ADMINISTRADOR
OFICIALIA-00044	**SILLA**	**Marca: YATA, Modelo: YT415, Serie: SIN SERIE, Material: METAL Y VINIL**		
010003	ALTA POR APERTURA DE EJERCICIO	ESTRELLA YAMILETH MOLINA GUERRA	2016-01-01	OFSCE ADMINISTRADOR
OFICIALIA-00045	**SILLA**	**Marca: YATA, Modelo: YT415, Serie: SIN SERIE, Material: METAL Y VINIL**		
010003	ALTA POR APERTURA DE EJERCICIO	ESTRELLA YAMILETH MOLINA GUERRA	2016-01-01	OFSCE ADMINISTRADOR
OFICIALIA-00046	**SILLA**	**Marca: YATA, Modelo: YT415, Serie: SIN SERIE, Material: METAL Y VINIL**		
010003	ALTA POR APERTURA DE EJERCICIO	ESTRELLA YAMILETH MOLINA GUERRA	2016-01-01	OFSCE ADMINISTRADOR
OFICIALIA-00047	**SILLA**	**Marca: YATA, Modelo: YT415, Serie: SIN SERIE, Material: METAL Y VINIL**		
010003	ALTA POR APERTURA DE EJERCICIO	ESTRELLA YAMILETH MOLINA GUERRA	2016-01-01	OFSCE ADMINISTRADOR
OFICIALIA-00048	**SILLA**	**Marca: YATA, Modelo: YT415, Serie: SIN SERIE, Material: METAL Y VINIL**		
010003	ALTA POR APERTURA DE EJERCICIO	ESTRELLA YAMILETH MOLINA GUERRA	2016-01-01	OFSCE ADMINISTRADOR
OFICIALIA-00049	**SILLA**	**Marca: YATA, Modelo: YT415, Serie: SIN SERIE, Material: METAL Y VINIL**		
010003	ALTA POR APERTURA DE EJERCICIO	ESTRELLA YAMILETH MOLINA GUERRA	2016-01-01	OFSCE ADMINISTRADOR
OFICIALIA-00054	**SILLA**	**Marca: YATA, Modelo: YT415, Serie: SIN SERIE, Material: METAL Y VINIL**		
010003	ALTA POR APERTURA DE EJERCICIO	ESTRELLA YAMILETH MOLINA GUERRA	2016-01-01	OFSCE ADMINISTRADOR
OFICIALIA-00061	**SILLA**	**Marca: YATA, Modelo: YT415, Serie: SIN SERIE, Material: METAL Y VINIL**		
010003	ALTA POR APERTURA DE EJERCICIO	ESTRELLA YAMILETH MOLINA GUERRA	2016-01-01	OFSCE ADMINISTRADOR

COMITÁN DE DOMÍNGUEZ

HISTORIAL DE MOVIMIENTOS POR AREA DE ADSCRIPCION

Fecha Impresión: 05 / 05 / 2017
Página: 126 / 386

NUM. INVENTARIO / NUM. MOVTO.	DESCRIPCION DEL BIEN / DESCRIPCION DEL MOVIMIENTO	CARACTERISTICAS GENERALES DEL BIEN / RESGUARDANTE	FECHA APLIC.	USUARIO QUE REALIZÓ MOV.
OFICIALIA-00062	**SILLA**	**Marca: YATA, Modelo: YT415, Serie: SIN SERIE, Material: METAL Y VINIL**		
010003	ALTA POR APERTURA DE EJERCICIO	ESTRELLA YAMILETH MOLINA GUERRA	2016-01-01	OFSCE ADMINISTRADOR
OFICIALIA-00063	**SILLA**	**Marca: YATA, Modelo: YT415, Serie: SIN SERIE, Material: METAL Y VINIL**		
010003	ALTA POR APERTURA DE EJERCICIO	ESTRELLA YAMILETH MOLINA GUERRA	2016-01-01	OFSCE ADMINISTRADOR
OFICIALIA-00064	**SILLA**	**Marca: YATA, Modelo: YT415, Serie: SIN SERIE, Material: METAL Y VINIL**		
010003	ALTA POR APERTURA DE EJERCICIO	ESTRELLA YAMILETH MOLINA GUERRA	2016-01-01	OFSCE ADMINISTRADOR
OFICIALIA-00065	**SILLA**	**Marca: YATA, Modelo: YT415, Serie: S/S, Material: METAL Y VINIL**		
010003	ALTA POR APERTURA DE EJERCICIO	ESTRELLA YAMILETH MOLINA GUERRA	2016-01-01	OFSCE ADMINISTRADOR
OFICIALIA-00066	**SILLA**	**Marca: YATA, Modelo: YT415, Serie: S/S, Material: METAL Y VINIL**		
010003	ALTA POR APERTURA DE EJERCICIO	ESTRELLA YAMILETH MOLINA GUERRA	2016-01-01	OFSCE ADMINISTRADOR
OFICIALIA-00067	**SILLA**	**Marca: YATA, Modelo: YT415, Serie: S/S, Material: METAL Y VINIL**		
010003	ALTA POR APERTURA DE EJERCICIO	ESTRELLA YAMILETH MOLINA GUERRA	2016-01-01	OFSCE ADMINISTRADOR
OFICIALIA-00068	**SILLA**	**Marca: YATA, Modelo: YT415, Serie: S/S, Material: METAL Y VINIL**		
010003	ALTA POR APERTURA DE EJERCICIO	ESTRELLA YAMILETH MOLINA GUERRA	2016-01-01	OFSCE ADMINISTRADOR
OFICIALIA-00069	**SILLA**	**Marca: YATA, Modelo: YT415, Serie: S/S, Material: METAL Y VINIL**		
010003	ALTA POR APERTURA DE EJERCICIO	ESTRELLA YAMILETH MOLINA GUERRA	2016-01-01	OFSCE ADMINISTRADOR
OFICIALIA-00070	**SILLA**	**Marca: YATA, Modelo: YT415, Serie: S/S, Material: METAL Y VINIL**		
010003	ALTA POR APERTURA DE EJERCICIO	ESTRELLA YAMILETH MOLINA GUERRA	2016-01-01	OFSCE ADMINISTRADOR
OFICIALIA-00071	**SILLA**	**Marca: YATA, Modelo: YT415, Serie: S/S, Material: METAL Y VINIL**		
010003	ALTA POR APERTURA DE EJERCICIO	ESTRELLA YAMILETH MOLINA GUERRA	2016-01-01	OFSCE ADMINISTRADOR
OFICIALIA-00072	**SILLA**	**Marca: YATA, Modelo: YT415, Serie: S/S, Material: METAL Y VINIL**		
010003	ALTA POR APERTURA DE EJERCICIO	ESTRELLA YAMILETH MOLINA GUERRA	2016-01-01	OFSCE ADMINISTRADOR
OFICIALIA-00073	**SILLA**	**Marca: YATA, Modelo: YT415, Serie: S/S, Material: METAL Y VINIL**		

COMITÁN DE DOMÍNGUEZ

HISTORIAL DE MOVIMIENTOS POR AREA DE ADSCRIPCION

NUM. INVENTARIO / NUM. MOVTO.	DESCRIPCION DEL BIEN / DESCRIPCION DEL MOVIMIENTO	CARACTERISTICAS GENERALES DEL BIEN / RESGUARDANTE	FECHA APLIC.	USUARIO QUE REALIZÓ MOV.
010003	ALTA POR APERTURA DE EJERCICIO	ESTRELLA YAMILETH MOLINA GUERRA	2016-01-01	OFSCE ADMINISTRADOR
OFICIALIA-00074	**SILLA**	**Marca: YATA, Modelo: YT415, Serie: S/S, Material: METAL Y VINIL**		
010003	ALTA POR APERTURA DE EJERCICIO	ESTRELLA YAMILETH MOLINA GUERRA	2016-01-01	OFSCE ADMINISTRADOR
OFICIALIA-00075	**SILLA**	**Marca: YATA, Modelo: YT415, Serie: S/S, Material: METAL Y VINIL**		
010003	ALTA POR APERTURA DE EJERCICIO	ESTRELLA YAMILETH MOLINA GUERRA	2016-01-01	OFSCE ADMINISTRADOR
OFICIALIA-00076	**SILLA**	**Marca: YATA, Modelo: YT415, Serie: S/S, Material: METAL Y VINIL**		
010003	ALTA POR APERTURA DE EJERCICIO	ESTRELLA YAMILETH MOLINA GUERRA	2016-01-01	OFSCE ADMINISTRADOR
OFICIALIA-00077	**SILLA**	**Marca: YATA, Modelo: YT415, Serie: S/S, Material: METAL Y VINIL**		
010003	ALTA POR APERTURA DE EJERCICIO	ESTRELLA YAMILETH MOLINA GUERRA	2016-01-01	OFSCE ADMINISTRADOR
OFICIALIA-00078	**SILLA**	**Marca: YATA, Modelo: YT415, Serie: S/S, Material: METAL Y VINIL**		
010003	ALTA POR APERTURA DE EJERCICIO	ESTRELLA YAMILETH MOLINA GUERRA	2016-01-01	OFSCE ADMINISTRADOR
OFICIALIA-00079	**SILLA**	**Marca: YATA, Modelo: YT415, Serie: S/S, Material: METAL Y VINIL**		
010003	ALTA POR APERTURA DE EJERCICIO	ESTRELLA YAMILETH MOLINA GUERRA	2016-01-01	OFSCE ADMINISTRADOR
OFICIALIA-00080	**SILLA**	**Marca: YATA, Modelo: YT415, Serie: S/S, Material: METAL Y VINIL**		
010003	ALTA POR APERTURA DE EJERCICIO	ESTRELLA YAMILETH MOLINA GUERRA	2016-01-01	OFSCE ADMINISTRADOR
OFICIALIA-00081	**SILLA**	**Marca: YATA, Modelo: YT415, Serie: S/S, Material: METAL Y VINIL**		
010003	ALTA POR APERTURA DE EJERCICIO	ESTRELLA YAMILETH MOLINA GUERRA	2016-01-01	OFSCE ADMINISTRADOR
OFICIALIA-00082	**SILLA**	**Marca: YATA, Modelo: YT415, Serie: S/S, Material: METAL Y VINIL**		
010003	ALTA POR APERTURA DE EJERCICIO	ESTRELLA YAMILETH MOLINA GUERRA	2016-01-01	OFSCE ADMINISTRADOR
OFICIALIA-00083	**SILLA**	**Marca: YATA, Modelo: YT415, Serie: S/S, Material: METAL Y VINIL**		
010003	ALTA POR APERTURA DE EJERCICIO	ESTRELLA YAMILETH MOLINA GUERRA	2016-01-01	OFSCE ADMINISTRADOR
OFICIALIA-00084	**SILLA**	**Marca: YATA, Modelo: YT415, Serie: S/S, Material: METAL Y VINIL**		
010003	ALTA POR APERTURA DE EJERCICIO	ESTRELLA YAMILETH MOLINA GUERRA	2016-01-01	OFSCE ADMINISTRADOR

COMITÁN DE DOMÍNGUEZ

HISTORIAL DE MOVIMIENTOS POR AREA DE ADSCRIPCION

NUM. INVENTARIO / NUM. MOVTO.	DESCRIPCION DEL BIEN / DESCRIPCION DEL MOVIMIENTO	CARACTERISTICAS GENERALES DEL BIEN / RESGUARDANTE	FECHA APLIC.	USUARIO QUE REALIZÓ MOV.
OFICIALIA-00085	**SILLA**	**Marca: YATA, Modelo: YT415, Serie: S/S, Material: METAL Y VINIL**		
010003	ALTA POR APERTURA DE EJERCICIO	ESTRELLA YAMILETH MOLINA GUERRA	2016-01-01	OFSCE ADMINISTRADOR
OFICIALIA-00086	**SILLA**	**Marca: YATA, Modelo: YT415, Serie: S/S, Material: METAL Y VINIL**		
010003	ALTA POR APERTURA DE EJERCICIO	ESTRELLA YAMILETH MOLINA GUERRA	2016-01-01	OFSCE ADMINISTRADOR
OFICIALIA-00087	**SILLA**	**Marca: YATA, Modelo: YT415, Serie: S/S, Material: METAL Y VINIL**		
010003	ALTA POR APERTURA DE EJERCICIO	ESTRELLA YAMILETH MOLINA GUERRA	2016-01-01	OFSCE ADMINISTRADOR
OFICIALIA-00088	**SILLA**	**Marca: YATA, Modelo: YT415, Serie: , Material: METAL Y VINIL**		
010003	ALTA POR APERTURA DE EJERCICIO	ESTRELLA YAMILETH MOLINA GUERRA	2016-01-01	OFSCE ADMINISTRADOR
OFICIALIA-00089	**SILLA**	**Marca: YATA, Modelo: YT415, Serie: S/S, Material: METAL Y VINIL**		
010003	ALTA POR APERTURA DE EJERCICIO	ESTRELLA YAMILETH MOLINA GUERRA	2016-01-01	OFSCE ADMINISTRADOR
OFICIALIA-00090	**SILLA**	**Marca: YATA, Modelo: YT415, Serie: S/S, Material: METAL Y VINIL**		
010003	ALTA POR APERTURA DE EJERCICIO	ESTRELLA YAMILETH MOLINA GUERRA	2016-01-01	OFSCE ADMINISTRADOR
OFICIALIA-00091	**SILLA**	**Marca: YATA, Modelo: YT415, Serie: S/S, Material: METAL Y VINIL**		
010003	ALTA POR APERTURA DE EJERCICIO	ESTRELLA YAMILETH MOLINA GUERRA	2016-01-01	OFSCE ADMINISTRADOR
OFICIALIA-00092	**SILLA**	**Marca: YATA, Modelo: YT415, Serie: S/S, Material: METAL Y VINIL**		
010003	ALTA POR APERTURA DE EJERCICIO	ESTRELLA YAMILETH MOLINA GUERRA	2016-01-01	OFSCE ADMINISTRADOR
OFICIALIA-00093	**SILLA**	**Marca: YATA, Modelo: YT415, Serie: S/S, Material: METAL Y VINIL**		
010003	ALTA POR APERTURA DE EJERCICIO	ESTRELLA YAMILETH MOLINA GUERRA	2016-01-01	OFSCE ADMINISTRADOR
OFICIALIA-00094	**SILLA**	**Marca: YATA, Modelo: YT415, Serie: S/S, Material: METAL Y VINIL**		
010003	ALTA POR APERTURA DE EJERCICIO	ESTRELLA YAMILETH MOLINA GUERRA	2016-01-01	OFSCE ADMINISTRADOR
OFICIALIA-00095	**SILLA**	**Marca: YATA, Modelo: YT415, Serie: S/S, Material: METAL Y VINIL**		
010003	ALTA POR APERTURA DE EJERCICIO	ESTRELLA YAMILETH MOLINA GUERRA	2016-01-01	OFSCE ADMINISTRADOR
OFICIALIA-00096	**SILLA**	**Marca: YATA, Modelo: YT415, Serie: S/S, Material: METAL Y VINIL**		
010003	ALTA POR APERTURA DE EJERCICIO	ESTRELLA YAMILETH MOLINA GUERRA	2016-01-01	OFSCE ADMINISTRADOR

COMITÁN DE DOMÍNGUEZ

HISTORIAL DE MOVIMIENTOS POR AREA DE ADSCRIPCION

NUM. INVENTARIO / NUM. MOVTO.	DESCRIPCION DEL BIEN / DESCRIPCION DEL MOVIMIENTO	CARACTERISTICAS GENERALES DEL BIEN / RESGUARDANTE	FECHA APLIC.	USUARIO QUE REALIZÓ MOV.
OFICIALIA-00097	**SILLA**	**Marca: YATA, Modelo: YT415, Serie: S/S, Material: METAL Y VINIL**		
010003	ALTA POR APERTURA DE EJERCICIO	ESTRELLA YAMILETH MOLINA GUERRA	2016-01-01	OFSCE ADMINISTRADOR
OFICIALIA-00098	**SILLA**	**Marca: SIN MARCA, Modelo: SIN MODELO, Serie: SIN SERIE, Material: METAL Y TELA**		
010003	ALTA POR APERTURA DE EJERCICIO	ESTRELLA YAMILETH MOLINA GUERRA	2016-01-01	OFSCE ADMINISTRADOR
OFICIALIA-00099	**SILLA**	**Marca: SIN MARCA, Modelo: SIN MODELO, Serie: SIN SERIE, Material: METAL Y TELA**		
010003	ALTA POR APERTURA DE EJERCICIO	ESTRELLA YAMILETH MOLINA GUERRA	2016-01-01	OFSCE ADMINISTRADOR
OFICIALIA-00100	**MESA**	**Marca: LIFETIME, Modelo: 2910, Serie: S/S, Material: MADERA**		
010003	ALTA POR APERTURA DE EJERCICIO	ESTRELLA YAMILETH MOLINA GUERRA	2016-01-01	OFSCE ADMINISTRADOR
OFICIALIA-00101	**MESA**	**Marca: LIFETIME, Modelo: 2910, Serie: S/S, Material: PLASTICO**		
010003	ALTA POR APERTURA DE EJERCICIO	ESTRELLA YAMILETH MOLINA GUERRA	2016-01-01	OFSCE ADMINISTRADOR
OFICIALIA-00102	**MESA**	**Marca: LIFETIME, Modelo: 2910, Serie: S/S, Material: PLASTICO**		
010003	ALTA POR APERTURA DE EJERCICIO	ESTRELLA YAMILETH MOLINA GUERRA	2016-01-01	OFSCE ADMINISTRADOR
OFICIALIA-00103	**MESA**	**Marca: LIFETIME, Modelo: 2910, Serie: S/S, Material: PLASTICO**		
010003	ALTA POR APERTURA DE EJERCICIO	ESTRELLA YAMILETH MOLINA GUERRA	2016-01-01	OFSCE ADMINISTRADOR
OFICIALIA-00104	**MESA**	**Marca: LIFETIME, Modelo: 2910, Serie: S/S, Material: PLASTICO**		
010003	ALTA POR APERTURA DE EJERCICIO	ESTRELLA YAMILETH MOLINA GUERRA	2016-01-01	OFSCE ADMINISTRADOR
OFICIALIA-00105	**MESA**	**Marca: , Modelo: , Serie: S/S, Material: PLASTICO**		
010003	ALTA POR APERTURA DE EJERCICIO	ESTRELLA YAMILETH MOLINA GUERRA	2016-01-01	OFSCE ADMINISTRADOR
OFICIALIA-00106	**MESA**	**Marca: S/M, Modelo: S/M, Serie: S/S, Material: METAL Y PLASTICO**		
010003	ALTA POR APERTURA DE EJERCICIO	ESTRELLA YAMILETH MOLINA GUERRA	2016-01-01	OFSCE ADMINISTRADOR
OFICIALIA-00107	**MESA**	**Marca: S/M, Modelo: S/M, Serie: S/S, Material: METAL Y PLASTICO**		
010003	ALTA POR APERTURA DE EJERCICIO	ESTRELLA YAMILETH MOLINA GUERRA	2016-01-01	OFSCE ADMINISTRADOR
OFICIALIA-00108	**MESA**	**Marca: S/M, Modelo: S/M, Serie: S/S, Material: PLASTICO**		

COMITÁN DE DOMÍNGUEZ

HISTORIAL DE MOVIMIENTOS POR AREA DE ADSCRIPCION

NUM. INVENTARIO / NUM. MOVTO.	DESCRIPCION DEL BIEN / DESCRIPCION DEL MOVIMIENTO	CARACTERISTICAS GENERALES DEL BIEN / RESGUARDANTE	FECHA APLIC.	USUARIO QUE REALIZÓ MOV.
010003	ALTA POR APERTURA DE EJERCICIO	ESTRELLA YAMILETH MOLINA GUERRA	2016-01-01	OFSCE ADMINISTRADOR
OFICIALIA-00109	**MESA**	**Marca: S/M, Modelo: S/M, Serie: S/S, Material: PLASTICO**		
010003	ALTA POR APERTURA DE EJERCICIO	ESTRELLA YAMILETH MOLINA GUERRA	2016-01-01	OFSCE ADMINISTRADOR
OFICIALIA-00110	**MESA**	**Marca: S/M, Modelo: S/M, Serie: S/S, Material: PLASTICO**		
010003	ALTA POR APERTURA DE EJERCICIO	ESTRELLA YAMILETH MOLINA GUERRA	2016-01-01	OFSCE ADMINISTRADOR
OFICIALIA-00111	**MESA**	**Marca: S/M, Modelo: S/M, Serie: S/S, Material: PLASTICO**		
010003	ALTA POR APERTURA DE EJERCICIO	ESTRELLA YAMILETH MOLINA GUERRA	2016-01-01	OFSCE ADMINISTRADOR
OFICIALIA-00112	**MESA**	**Marca: S/M, Modelo: S/M, Serie: S/S, Material: PLASTICO**		
010003	ALTA POR APERTURA DE EJERCICIO	ESTRELLA YAMILETH MOLINA GUERRA	2016-01-01	OFSCE ADMINISTRADOR
OFICIALIA-00123	**SILLA DE CORTE PARA NIÑO**	**Marca: SIN MARCA, Modelo: SIN MODELO, Serie: SIN SERIE, Material: METAL Y VINIL**		
010003	ALTA POR APERTURA DE EJERCICIO	ESTRELLA YAMILETH MOLINA GUERRA	2016-01-01	OFSCE ADMINISTRADOR
OFICIALIA-00129	**MESA AUXILIAR DE CORTE**	**Marca: S/M, Modelo: S/M, Serie: S/S, Material: METAL Y VIDRIO**		
010003	ALTA POR APERTURA DE EJERCICIO	ESTRELLA YAMILETH MOLINA GUERRA	2016-01-01	OFSCE ADMINISTRADOR
OFICIALIA-00130	**MESA AUXILIAR DE CORTE**	**Marca: S/M, Modelo: S/M, Serie: , Material: METAL Y VIDRIO**		
010003	ALTA POR APERTURA DE EJERCICIO	ESTRELLA YAMILETH MOLINA GUERRA	2016-01-01	OFSCE ADMINISTRADOR
OFICIALIA-00135	**BASCULA**	**Marca: THOR, Modelo: C, Serie: 88597, Material: METAL**		
010003	ALTA POR APERTURA DE EJERCICIO	ESTRELLA YAMILETH MOLINA GUERRA	2016-01-01	OFSCE ADMINISTRADOR
OFICIALIA-00142	**PIEZA DE BAJA MT**	**Marca: MTI DENTAL, Modelo: LINX, Serie: T21209325, Material: METAL**		
010003	ALTA POR APERTURA DE EJERCICIO	ESTRELLA YAMILETH MOLINA GUERRA	2016-01-01	OFSCE ADMINISTRADOR

Area de Adscripción: JUZGADO MUNICIPAL

PERTENECE AL ACTIVO (MAYOR A 35 SALARIOS MINIMOS VIGENTES)

JUZGADMPAL00002	**CAJA FUERTE**	**Marca: STRONG, Modelo: COR-50 02, Serie: SIN SERIE, Material: ACERO**

COMITÁN DE DOMÍNGUEZ

HISTORIAL DE MOVIMIENTOS POR AREA DE ADSCRIPCION

NUM. INVENTARIO / NUM. MOVTO.	DESCRIPCION DEL BIEN / DESCRIPCION DEL MOVIMIENTO	CARACTERISTICAS GENERALES DEL BIEN / RESGUARDANTE	FECHA APLIC.	USUARIO QUE REALIZÓ MOV.
010002	ALTA POR APERTURA DE EJERCICIO		2016-01-01	OFSCE ADMINISTRADOR
JUZGADMPAL00004	**ARCHIVERO**	**Marca: SIN MARCA, Modelo: GNO-508, Serie: SIN SERIE, Material: FORMAICA**		
010002	ALTA POR APERTURA DE EJERCICIO		2016-01-01	OFSCE ADMINISTRADOR
JUZGADMPAL00005	**ARCHIVERO**	**Marca: SIN MARCA, Modelo: GNO-508, Serie: SIN SERIE, Material: FORMAICA**		
010002	ALTA POR APERTURA DE EJERCICIO		2016-01-01	OFSCE ADMINISTRADOR
JUZGADMPAL00006	**ARCHIVERO**	**Marca: SIN MARCA, Modelo: GNO-508, Serie: SIN SERIE, Material: FORMAICA**		
010002	ALTA POR APERTURA DE EJERCICIO		2016-01-01	OFSCE ADMINISTRADOR
JUZGADMPAL00007	**ARCHIVERO**	**Marca: SIN MARCA, Modelo: GNO-508, Serie: SIN SERIE, Material: FORMAICA**		
010002	ALTA POR APERTURA DE EJERCICIO		2016-01-01	OFSCE ADMINISTRADOR
JUZGADMPAL00008	**ESCRITORIO**	**Marca: SIN MARCA, Modelo: GNO-508, Serie: SIN SERIE, Material: FORMAICA**		
010002	ALTA POR APERTURA DE EJERCICIO		2016-01-01	OFSCE ADMINISTRADOR
JUZGADMPAL00009	**SILLA**	**Marca: SIN MARCA, Modelo: GNN-85, Serie: 6893.88, Material: METAL Y VINIL**		
010002	ALTA POR APERTURA DE EJERCICIO		2016-01-01	OFSCE ADMINISTRADOR
JUZGADMPAL00010	**ESCRITORIO**	**Marca: SIN MARCA, Modelo: GNO-571, Serie: SIN SERIE, Material: FORMAICA**		
010002	ALTA POR APERTURA DE EJERCICIO		2016-01-01	OFSCE ADMINISTRADOR
JUZGADMPAL00011	**ESCRITORIO**	**Marca: SIN MARCA, Modelo: GNO-571, Serie: SIN SERIE, Material: FORMAICA**		
010002	ALTA POR APERTURA DE EJERCICIO		2016-01-01	OFSCE ADMINISTRADOR
JUZGADMPAL00012	**ESCRITORIO**	**Marca: SIN MARCA, Modelo: GNO-571, Serie: SIN SERIE, Material: FORMAICA**		
010002	ALTA POR APERTURA DE EJERCICIO		2016-01-01	OFSCE ADMINISTRADOR
JUZGADMPAL00013	**SILLÓN**	**Marca: SIN MARCA, Modelo: GNN-300, Serie: SIN SERIE, Material: PLASTICO Y TELA**		
010002	ALTA POR APERTURA DE EJERCICIO		2016-01-01	OFSCE ADMINISTRADOR
JUZGADMPAL00014	**SILLÓN**	**Marca: SIN MARCA, Modelo: GNN-300, Serie: SIN SERIE, Material: PLASTICO Y TELA**		
010002	ALTA POR APERTURA DE EJERCICIO		2016-01-01	OFSCE ADMINISTRADOR

COMITÁN DE DOMÍNGUEZ

HISTORIAL DE MOVIMIENTOS POR AREA DE ADSCRIPCION

NUM. INVENTARIO / NUM. MOVTO.	DESCRIPCION DEL BIEN / DESCRIPCION DEL MOVIMIENTO	CARACTERISTICAS GENERALES DEL BIEN / RESGUARDANTE	FECHA APLIC.	USUARIO QUE REALIZÓ MOV.
JUZGADMPAL00015	**SILLÓN**	**Marca: SIN MARCA, Modelo: GNN-300, Serie: SIN SERIE, Material: PLASTICO Y TELA**		
010002	ALTA POR APERTURA DE EJERCICIO		2016-01-01	OFSCE ADMINISTRADOR
JUZGADMPAL00016	**MUEBLE APARADOR**	**Marca: SIN MARCA, Modelo: SIN SERIE, Serie: SIN SERIE, Material: FORMAICA**		
010002	ALTA POR APERTURA DE EJERCICIO		2016-01-01	OFSCE ADMINISTRADOR
JUZGADMPAL00017	**SOFA**	**Marca: SIN MARCA, Modelo: GNN-SO2, Serie: SIN SERIE, Material: MADERA Y TELA**		
010002	ALTA POR APERTURA DE EJERCICIO		2016-01-01	OFSCE ADMINISTRADOR
JUZGADMPAL00018	**SOFA**	**Marca: SIN MARCA, Modelo: GNN-SO2, Serie: SIN SERIE, Material: MADERA Y TELA**		
010002	ALTA POR APERTURA DE EJERCICIO		2016-01-01	OFSCE ADMINISTRADOR
JUZGADMPAL00035	**ESCRITORIO**	**Marca: SIN MARCA, Modelo: GNN1-ESP21112A, Serie: SIN SERIE, Material: FORMAICA**		
010002	ALTA POR APERTURA DE EJERCICIO		2016-01-01	OFSCE ADMINISTRADOR
JUZGADMPAL00036	**COMPUTADORA DE ESCRITORIO**	**Marca: LANIX, Modelo: TITAN HX4210, Serie: 419360000000000090, Material: PLASTICO**		
010002	ALTA POR APERTURA DE EJERCICIO		2016-01-01	OFSCE ADMINISTRADOR
JUZGADMPAL00037	**COMPUTADORA DE ESCRITORIO**	**Marca: LANIX, Modelo: TITAN HX4210, Serie: 419360000000000079, Material: PLASTICO**		
010002	ALTA POR APERTURA DE EJERCICIO		2016-01-01	OFSCE ADMINISTRADOR
JUZGADMPAL00038	**COMPUTADORA DE ESCRITORIO**	**Marca: LANIX, Modelo: TITAN HX4210, Serie: 419360000000000086, Material: PLASTICO**		
010002	ALTA POR APERTURA DE EJERCICIO		2016-01-01	OFSCE ADMINISTRADOR
JUZGADMPAL00039	**IMPRESORA**	**Marca: BROTHER, Modelo: HL-2135W, Serie: U63329K2N270795, Material: PLASTICO**		
010002	ALTA POR APERTURA DE EJERCICIO		2016-01-01	OFSCE ADMINISTRADOR
JUZGADMPAL00040	**IMPRESORA**	**Marca: BROTHER, Modelo: HL-2135W, Serie: U63329K2N270082, Material: PLASTICO**		
010002	ALTA POR APERTURA DE EJERCICIO		2016-01-01	OFSCE ADMINISTRADOR

SOLO PATRIMONIO (MENOR A 35 SALARIOS MINIMOS VIGENTES)

DES-URBANO00020	**MESA**	**Marca: RIVIERA, Modelo: L. APOLO, Serie: SIN SERIE, Material: METAL Y FORMAICA**		
010002	ALTA POR APERTURA DE EJERCICIO		2016-01-01	OFSCE ADMINISTRADOR

COMITÁN DE DOMÍNGUEZ

HISTORIAL DE MOVIMIENTOS POR AREA DE ADSCRIPCION

NUM. INVENTARIO / NUM. MOVTO.	DESCRIPCION DEL BIEN / DESCRIPCION DEL MOVIMIENTO	CARACTERISTICAS GENERALES DEL BIEN / RESGUARDANTE	FECHA APLIC.	USUARIO QUE REALIZÓ MOV.
DES-URBANO00021	**MESA**	**Marca: RIVIERA, Modelo: L. CLASICA, Serie: SIN SERIE, Material: METAL Y FORMAICA**		
010002	ALTA POR APERTURA DE EJERCICIO		2016-01-01	OFSCE ADMINISTRADOR
JUR-SOCIAL00001	**MAQUINA DE ESCRIBIR**	**Marca: OLYMPIA, Modelo: SG-31033, Serie: M85641299, Material: METAL**		
010002	ALTA POR APERTURA DE EJERCICIO		2016-01-01	OFSCE ADMINISTRADOR
JUR-SOCIAL00003	**CREDENZA**	**Marca: RIVIERA, Modelo: L. CLASICA, Serie: SIN SERIE, Material: MADERA**		
010002	ALTA POR APERTURA DE EJERCICIO		2016-01-01	OFSCE ADMINISTRADOR
JUR-SOCIAL00004	**SOFA**	**Marca: RIVIERA, Modelo: L. APOLO, Serie: SIN SERIE, Material: METAL Y VINIL**		
010002	ALTA POR APERTURA DE EJERCICIO		2016-01-01	OFSCE ADMINISTRADOR
JUR-SOCIAL00027	**ENFRIADOR CALENTADOR DE AGUA**	**Marca: PURESA, Modelo: HC-500, Serie: SIN SERIE, Material: PLASTICO**		
010002	ALTA POR APERTURA DE EJERCICIO		2016-01-01	OFSCE ADMINISTRADOR
JUZGADMPAL00019	**SILLA**	**Marca: SIN MARCA, Modelo: GNN-100, Serie: SIN SERIE, Material: PLASTICO Y TELA**		
010002	ALTA POR APERTURA DE EJERCICIO		2016-01-01	OFSCE ADMINISTRADOR
JUZGADMPAL00020	**SILLA**	**Marca: SIN MARCA, Modelo: GNN-100, Serie: SIN SERIE, Material: PLASTICO Y TELA**		
010002	ALTA POR APERTURA DE EJERCICIO		2016-01-01	OFSCE ADMINISTRADOR
JUZGADMPAL00021	**SILLA**	**Marca: SIN MARCA, Modelo: GNN-200, Serie: SIN SERIE, Material: PLASTICO Y TELA**		
010002	ALTA POR APERTURA DE EJERCICIO		2016-01-01	OFSCE ADMINISTRADOR
JUZGADMPAL00022	**SILLA**	**Marca: SIN MARCA, Modelo: GNN-200, Serie: SIN SERIE, Material: PLASTICO Y TELA**		
010002	ALTA POR APERTURA DE EJERCICIO		2016-01-01	OFSCE ADMINISTRADOR
JUZGADMPAL00023	**SILLA**	**Marca: SIN MARCA, Modelo: GNN-200, Serie: SIN SERIE, Material: PLASTICO Y TELA**		
010002	ALTA POR APERTURA DE EJERCICIO		2016-01-01	OFSCE ADMINISTRADOR
JUZGADMPAL00024	**SILLA**	**Marca: SIN MARCA, Modelo: GNN-200, Serie: SIN SERIE, Material: PLASTICO Y TELA**		
010002	ALTA POR APERTURA DE EJERCICIO		2016-01-01	OFSCE ADMINISTRADOR
JUZGADMPAL00025	**SILLA**	**Marca: SIN MARCA, Modelo: GNN-200, Serie: SIN SERIE, Material: PLASTICO Y TELA**		
010002	ALTA POR APERTURA DE EJERCICIO		2016-01-01	OFSCE ADMINISTRADOR

COMITÁN DE DOMÍNGUEZ

HISTORIAL DE MOVIMIENTOS POR AREA DE ADSCRIPCION

NUM. INVENTARIO / NUM. MOVTO.	DESCRIPCION DEL BIEN / DESCRIPCION DEL MOVIMIENTO	CARACTERISTICAS GENERALES DEL BIEN / RESGUARDANTE	FECHA APLIC.	USUARIO QUE REALIZÓ MOV.
JUZGADMPAL00026	**SILLA**	**Marca: SIN MARCA, Modelo: GNN-200, Serie: SIN SERIE, Material: PLASTICO Y TELA**		
010002	ALTA POR APERTURA DE EJERCICIO		2016-01-01	OFSCE ADMINISTRADOR
JUZGADMPAL00027	**SILLA**	**Marca: SIN MARCA, Modelo: GNN-200, Serie: SIN SERIE, Material: PLASTICO Y TELA**		
010002	ALTA POR APERTURA DE EJERCICIO		2016-01-01	OFSCE ADMINISTRADOR
JUZGADMPAL00028	**SILLA**	**Marca: SIN MARCA, Modelo: GNN-200, Serie: SIN SERIE, Material: PLASTICO Y TELA**		
010002	ALTA POR APERTURA DE EJERCICIO		2016-01-01	OFSCE ADMINISTRADOR
JUZGADMPAL00029	**SILLA**	**Marca: SIN MARCA, Modelo: GNN-200, Serie: SIN SERIE, Material: PLASTICO Y TELA**		
010002	ALTA POR APERTURA DE EJERCICIO		2016-01-01	OFSCE ADMINISTRADOR
JUZGADMPAL00030	**SILLA**	**Marca: SIN MARCA, Modelo: GNN-200, Serie: SIN SERIE, Material: PLASTICO Y TELA**		
010002	ALTA POR APERTURA DE EJERCICIO		2016-01-01	OFSCE ADMINISTRADOR
JUZGADMPAL00031	**SILLA**	**Marca: SIN MARCA, Modelo: GNN-200, Serie: SIN SERIE, Material: PLASTICO Y TELA**		
010002	ALTA POR APERTURA DE EJERCICIO		2016-01-01	OFSCE ADMINISTRADOR
JUZGADMPAL00032	**SILLA**	**Marca: SIN MARCA, Modelo: GNN-200, Serie: SIN SERIE, Material: PLASTICO Y TELA**		
010002	ALTA POR APERTURA DE EJERCICIO		2016-01-01	OFSCE ADMINISTRADOR
JUZGADMPAL00033	**SILLA**	**Marca: SIN MARCA, Modelo: GNN-200, Serie: SIN SERIE, Material: PLASTICO Y TELA**		
010002	ALTA POR APERTURA DE EJERCICIO		2016-01-01	OFSCE ADMINISTRADOR
JUZGADMPAL00034	**SILLA**	**Marca: SIN MARCA, Modelo: GNN-200, Serie: SIN SERIE, Material: PLASTICO Y TELA**		
010002	ALTA POR APERTURA DE EJERCICIO		2016-01-01	OFSCE ADMINISTRADOR
JUZGADMPAL00041	**VENTILADOR**	**Marca: HONEY WELL, Modelo: H8-041W-WM-MEX, Serie: S/N, Material: PLASTICO**		
010002	ALTA POR APERTURA DE EJERCICIO		2016-01-01	OFSCE ADMINISTRADOR
JUZGADMPAL00042	**VENTILADOR**	**Marca: HONEY WELL, Modelo: H8-041W-WM-MEX, Serie: S/N, Material: PLASTICO**		
010002	ALTA POR APERTURA DE EJERCICIO		2016-01-01	OFSCE ADMINISTRADOR

COMITÁN DE DOMÍNGUEZ

HISTORIAL DE MOVIMIENTOS POR AREA DE ADSCRIPCION

NUM. INVENTARIO	DESCRIPCION DEL BIEN	CARACTERISTICAS GENERALES DEL BIEN		
NUM. MOVTO.	DESCRIPCION DEL MOVIMIENTO	RESGUARDANTE	FECHA APLIC.	USUARIO QUE REALIZÓ MOV.

Area de Adscripción: LIMPIA

PERTENECE AL ACTIVO (MAYOR A 35 SALARIOS MINIMOS VIGENTES)

ADQUISICIO00001	**CAMARA FOTOGRAFICA**	**Marca: SONY, Modelo: CIBER SHOT, Serie: 5265478, Material: PLASTICO Y VIDRIO**		
010005	ALTA POR APERTURA DE EJERCICIO		2016-01-01	OFSCE ADMINISTRADOR
DES-URBANO00011	**ESCRITORIO**	**Marca: RIVIERAL, Modelo: L. CLASICA, Serie: SIN SERIE, Material: MADERA**		
010005	ALTA POR APERTURA DE EJERCICIO		2016-01-01	OFSCE ADMINISTRADOR
IMPLAN----00083	**SILLÓN**	**Marca: S/M, Modelo: GNN-310, Serie: S/S, Material: PLASTICO**		
010005	ALTA POR APERTURA DE EJERCICIO		2016-01-01	OFSCE ADMINISTRADOR
M-PRIM-MAY00005	**RADIO**	**Marca: KENWOOD, Modelo: TK2202 8, Serie: 70101421, Material: METAL Y PLASTICO**		
010005	ALTA POR APERTURA DE EJERCICIO		2016-01-01	OFSCE ADMINISTRADOR
OBRASPUB--00137	**CAMION**	**Marca: MERCEDES BENZ, Modelo: 1994, Serie: 3AM68512350027821, Placas: DA81925, Num.Econ.: 35**		
010011	ALTA POR APERTURA DE EJERCICIO		2016-01-01	OFSCE ADMINISTRADOR
OBRASPUB--00138	**CAMION**	**Marca: MERCEDES BENZ, Modelo: 1994, Serie: 3AM68512350027112, Placas: DA81926, Num.Econ.: 36**		
010011	ALTA POR APERTURA DE EJERCICIO		2016-01-01	OFSCE ADMINISTRADOR
PANTEON---00002	**RADIO**	**Marca: KENWOOD, Modelo: TK-2002K, Serie: 70813114, Material: MADERA Y PLASTICO**		
010005	ALTA POR APERTURA DE EJERCICIO		2016-01-01	OFSCE ADMINISTRADOR
PROT-CIVIL00033	**CAMIONETA**	**Marca: FORD RANGER, Modelo: 2003, Serie: 8AFDT50D136278103, Placas: DA81933, Num.Econ.: 90**		
010011	ALTA POR APERTURA DE EJERCICIO		2016-01-01	OFSCE ADMINISTRADOR
SANEAMIENT00002	**ESTANTE**	**Marca: S/M, Modelo: GNO-5, Serie: S/S, Material: METAL**		
010005	ALTA POR APERTURA DE EJERCICIO		2016-01-01	OFSCE ADMINISTRADOR
SANEAMIENT00005	**CAMION**	**Marca: FREIGHTLINER, Modelo: 2016, Serie: 3ALACYCS6GDHA9270, Placas: SIN PLACAS, Num.Econ.: 0001**		
070005	ALTA POR DONACION		2016-07-04	MUNICIPIO ADMINISTRADOR
SANEAMIENT00007	**MODULO DE PLAZAS**	**Marca: S/M, Modelo: GNN1-ESP2211122, Serie: S/S, Material: FORMAICA**		

COMITÁN DE DOMÍNGUEZ

HISTORIAL DE MOVIMIENTOS POR AREA DE ADSCRIPCION

Fecha Impresión: 05 / 05 / 2017
Página: 136 / 386

NUM. INVENTARIO / NUM. MOVTO.	DESCRIPCION DEL BIEN / DESCRIPCION DEL MOVIMIENTO	CARACTERISTICAS GENERALES DEL BIEN / RESGUARDANTE	FECHA APLIC.	USUARIO QUE REALIZÓ MOV.
010005	ALTA POR APERTURA DE EJERCICIO		2016-01-01	OFSCE ADMINISTRADOR
SANEAMIENT00008	**IMPRESORA**	**Marca: BROTHER, Modelo: HL-2135W, Serie: U63329K2N270074, Material: METAL Y PLASTICO**		
010005	ALTA POR APERTURA DE EJERCICIO		2016-01-01	OFSCE ADMINISTRADOR
SANEAMIENT00010	**CAMION**	**Marca: FREIGHTLINER, Modelo: 2016, Serie: 3ALACYCS8GDHA9271, Placas: SIN PLACAS, Num.Econ.: 0002**		
070005	ALTA POR DONACION		2016-07-04	MUNICIPIO ADMINISTRADOR
SANEAMIENT00011	**CAMION**	**Marca: FREIGHTLINER, Modelo: 2016, Serie: 3ALACYCSXGDHA9269, Placas: SIN PLACAS, Num.Econ.: 0003**		
070005	ALTA POR DONACION		2016-07-04	MUNICIPIO ADMINISTRADOR
SANEAMIENT00025	**IMPRESORA**	**Marca: LHP, Modelo: LASER JET 1020, Serie: CN8B0003303, Material: METAL Y PLASTICO**		
010005	ALTA POR APERTURA DE EJERCICIO		2016-01-01	OFSCE ADMINISTRADOR
SANEAMIENT00026	**CAMION**	**Marca: CHEVROLET, Modelo: 20065, Serie: 3GBP7H1C36M11285, Placas: DA81941, Num.Econ.: 128**		
010011	ALTA POR APERTURA DE EJERCICIO		2016-01-01	OFSCE ADMINISTRADOR
SANEAMIENT00027	**CAMION**	**Marca: CHEVROLET, Modelo: 2006, Serie: 3GBP7H1C86M112783, Placas: DA81937, Num.Econ.: 126**		
010011	ALTA POR APERTURA DE EJERCICIO		2016-01-01	OFSCE ADMINISTRADOR
SANEAMIENT00028	**REMOLQUE**	**Marca: S/MA, Modelo: S/MOD, Serie: S/SERIE, Placas: SIN PLACAS, Num.Econ.: SIN NO. ECO**		
010011	ALTA POR APERTURA DE EJERCICIO		2016-01-01	OFSCE ADMINISTRADOR
SANEAMIENT00031	**CAMION**	**Marca: CHEVROLET, Modelo: 2008, Serie: 3GBP7H1C08M115003, Placas: S..P, Num.Econ.: 150**		
010011	ALTA POR APERTURA DE EJERCICIO		2016-01-01	OFSCE ADMINISTRADOR
SANEAMIENT00032	**CAMION**	**Marca: CHEVROLET, Modelo: 2008, Serie: 3GBP7H1C38M115691, Placas: S/P.., Num.Econ.: 151**		
010011	ALTA POR APERTURA DE EJERCICIO		2016-01-01	OFSCE ADMINISTRADOR
SANEAMIENT00128	**CAMION**	**Marca: CHEVROLET, Modelo: 2006, Serie: 3GBP7H1C36M112853, Placas: DA81941, Num.Econ.: 128**		
010011	ALTA POR APERTURA DE EJERCICIO		2016-01-01	OFSCE ADMINISTRADOR
SEGPUBLICA00073	**ARCHIVERO**	**Marca: RIVIERA, Modelo: L. CLASICA, Serie: S/S, Material: MADERA**		
010005	ALTA POR APERTURA DE EJERCICIO		2016-01-01	OFSCE ADMINISTRADOR

COMITÁN DE DOMÍNGUEZ

HISTORIAL DE MOVIMIENTOS POR AREA DE ADSCRIPCION

Fecha Impresión: 05 / 05 / 2017
Página: 137 / 386

NUM. INVENTARIO / NUM. MOVTO.	DESCRIPCION DEL BIEN / DESCRIPCION DEL MOVIMIENTO	CARACTERISTICAS GENERALES DEL BIEN / RESGUARDANTE	FECHA APLIC.	USUARIO QUE REALIZÓ MOV.
SEGPUBLICA00332	**SILLA**	**Marca: SAMSONITE, Modelo: S/S, Serie: S/S, Material: METAL Y PLASTICO**		
010005	ALTA POR APERTURA DE EJERCICIO		2016-01-01	OFSCE ADMINISTRADOR
SERVPUBLIC00001	**COMPUTADORA DE ESCRITORIO**	**Marca: LANIX, Modelo: TITAN HX4210, Serie: 419360000000000100, Material: METAL Y PLASTICO**		
010005	ALTA POR APERTURA DE EJERCICIO		2016-01-01	OFSCE ADMINISTRADOR
SERVPUBLIC00024	**CAMION**	**Marca: FAMSA, Modelo: 1990, Serie: C1314VMED07258, Placas: CX51746, Num.Econ.: 14**		
010011	ALTA POR APERTURA DE EJERCICIO		2016-01-01	OFSCE ADMINISTRADOR
SERVPUBLIC00026	**CAMION**	**Marca: DOGGE RAM, Modelo: 1995, Serie: SH144578, Placas: DA81928, Num.Econ.: 44**		
010011	ALTA POR APERTURA DE EJERCICIO		2016-01-01	OFSCE ADMINISTRADOR
SERVPUBLIC00031	**CAMION**	**Marca: FORD, Modelo: 1995, Serie: 3FEXF70JXSJA00143, Placas: CX51733, Num.Econ.: 37**		
010011	ALTA POR APERTURA DE EJERCICIO		2016-01-01	OFSCE ADMINISTRADOR
SERVPUBLIC00036	**CAMION**	**Marca: FREIGHTLINER, Modelo: 2000, Serie: 3AL6H6AB1YDG64579, Placas: DA81930, Num.Econ.: 71**		
010011	ALTA POR APERTURA DE EJERCICIO		2016-01-01	OFSCE ADMINISTRADOR
SERVPUBLIC00037	**MAQUINARIA PESADA**	**Marca: JOHN DEERE, Modelo: 5715DT, Serie: P05715X003158, Placas: S.P.., Num.Econ.: 73**		
010011	ALTA POR APERTURA DE EJERCICIO		2016-01-01	OFSCE ADMINISTRADOR
SERVPUBLIC00038	**MAQUINARIA PESADA**	**Marca: ATHEY M. SWEEPER, Modelo: 2000, Serie: 1A9W23DF6YR059005, Placas: S/P., Num.Econ.: 72**		
010011	ALTA POR APERTURA DE EJERCICIO		2016-01-01	OFSCE ADMINISTRADOR
SERVPUBLIC00041	**CAMION**	**Marca: INTERNATIONAL, Modelo: 1995, Serie: 1HTSDAAP6SH692805, Placas: DA81931, Num.Econ.: 79**		
010011	ALTA POR APERTURA DE EJERCICIO		2016-01-01	OFSCE ADMINISTRADOR
SERVPUBLIC00042	**CAMION**	**Marca: INTERNATIONAL, Modelo: 1996, Serie: 1HTSDAAN5TH277927, Placas: DA81932, Num.Econ.: 80**		
010011	ALTA POR APERTURA DE EJERCICIO		2016-01-01	OFSCE ADMINISTRADOR
SERVPUBLIC00047	**ESTACION DE SERVICIO PARA COMPUTADORA**	**Marca: S/S, Modelo: S/S, Serie: S/S, Material: METAL**		
010005	ALTA POR APERTURA DE EJERCICIO		2016-01-01	OFSCE ADMINISTRADOR
SERVPUBLIC00056	**BARREDORA TIPO INDUSTRIAL**	**Marca: AMERICAN LINCOLN, Modelo: MPV-60, Serie: 481236, Material: METAL**		
010005	ALTA POR APERTURA DE EJERCICIO		2016-01-01	OFSCE ADMINISTRADOR

COMITÁN DE DOMÍNGUEZ

HISTORIAL DE MOVIMIENTOS POR AREA DE ADSCRIPCION

NUM. INVENTARIO / NUM. MOVTO.	DESCRIPCION DEL BIEN / DESCRIPCION DEL MOVIMIENTO	CARACTERISTICAS GENERALES DEL BIEN / RESGUARDANTE	FECHA APLIC.	USUARIO QUE REALIZÓ MOV.
SERVPUBLIC00058	**MOTOBOMBA**	**Marca: KOLER, Modelo: MC2K12, Serie: 120243763, Material: METAL**		
010005	ALTA POR APERTURA DE EJERCICIO		2016-01-01	OFSCE ADMINISTRADOR
SERVPUBLIC00074	**RADIO**	**Marca: KENWOOD, Modelo: TK-272GK, Serie: 90800535, Material: MADERA Y PLASTICO**		
010005	ALTA POR APERTURA DE EJERCICIO		2016-01-01	OFSCE ADMINISTRADOR
SERVPUBLIC00078	**REMOLQUE**	**Marca: S/MAR, Modelo: RVH4000T, Serie: 0501990005, Placas: SI/PL, Num.Econ.: SI/NO**		
010011	ALTA POR APERTURA DE EJERCICIO		2016-01-01	OFSCE ADMINISTRADOR
SERVPUBLIC00079	**MAQUINARIA PESADA**	**Marca: CAT, Modelo: D7G, Serie: 92V2259, Placas: S/PLACA, Num.Econ.: 25**		
010011	ALTA POR APERTURA DE EJERCICIO		2016-01-01	OFSCE ADMINISTRADOR
SERVPUBLIC00085	**COMPRESORA**	**Marca: NACIONAL, Modelo: INDUSTRIAL, Serie: S/S, Material: METAL**		
010005	ALTA POR APERTURA DE EJERCICIO		2016-01-01	OFSCE ADMINISTRADOR
SERVPUBLIC00086	**ESMERILADORA ANGULAR**	**Marca: S/M, Modelo: D28494W, Serie: S/S, Material: METAL**		
010005	ALTA POR APERTURA DE EJERCICIO		2016-01-01	OFSCE ADMINISTRADOR
SERVPUBLIC00087	**MAQUINA ESAB**	**Marca: ESAB 300, Modelo: E-000262, Serie: S/S, Material: METAL**		
010005	ALTA POR APERTURA DE EJERCICIO		2016-01-01	OFSCE ADMINISTRADOR
SERVPUBLIC00088	**GARRUCHA**	**Marca: S/M, Modelo: S/M, Serie: S/S, Material: METAL**		
010005	ALTA POR APERTURA DE EJERCICIO		2016-01-01	OFSCE ADMINISTRADOR
SERVPUBLIC00089	**ARCHIVERO**	**Marca: S/M, Modelo: S/M, Serie: S/S, Material: METAL**		
010005	ALTA POR APERTURA DE EJERCICIO		2016-01-01	OFSCE ADMINISTRADOR
SERVPUBLIC00094	**RADIO**	**Marca: KENWOOD, Modelo: TK2202LK, Serie: 00301538, Material: PLASTICO**		
010005	ALTA POR APERTURA DE EJERCICIO		2016-01-01	OFSCE ADMINISTRADOR
SERVPUBLIC00095	**RADIO**	**Marca: KENWOOD, Modelo: TK2202LK, Serie: 00403205, Material: PLASTICO**		
010005	ALTA POR APERTURA DE EJERCICIO		2016-01-01	OFSCE ADMINISTRADOR
SERVPUBLIC00102	**CAMION**	**Marca: INTERNATIONAL, Modelo: 4300, Serie: 3HAMMAAR9CL600964, Placas: 9019, Num.Econ.: 214**		

COMITÁN DE DOMÍNGUEZ

HISTORIAL DE MOVIMIENTOS POR AREA DE ADSCRIPCION

NUM. INVENTARIO / NUM. MOVTO.	DESCRIPCION DEL BIEN / DESCRIPCION DEL MOVIMIENTO	CARACTERISTICAS GENERALES DEL BIEN / RESGUARDANTE	FECHA APLIC.	USUARIO QUE REALIZÓ MOV.
010011	ALTA POR APERTURA DE EJERCICIO		2016-01-01	OFSCE ADMINISTRADOR
UNIMON----00008	**COMPUTADORA DE ESCRITORIO**	**Marca: LANIX, Modelo: TITAN HX4210, Serie: 419360000000000165, Material: PLASTICO Y VIDRIO**		
010005	ALTA POR APERTURA DE EJERCICIO		2016-01-01	OFSCE ADMINISTRADOR
SOLO PATRIMONIO (MENOR A 35 SALARIOS MINIMOS VIGENTES)				
ALUMBRADO-00005	**SILLA**	**Marca: S/M, Modelo: SECRETARIAL, Serie: S/S, Material: METAL**		
010005	ALTA POR APERTURA DE EJERCICIO		2016-01-01	OFSCE ADMINISTRADOR
IMPLAN----00119	**SILLA**	**Marca: S/M, Modelo: GNN-200, Serie: S/S, Material: PLASTICO**		
010005	ALTA POR APERTURA DE EJERCICIO		2016-01-01	OFSCE ADMINISTRADOR
IMPLAN----00120	**SILLA**	**Marca: S/M, Modelo: GNN-200, Serie: , Material: PLASTICO**		
010005	ALTA POR APERTURA DE EJERCICIO		2016-01-01	OFSCE ADMINISTRADOR
OBRASPUB--00013	**ARCHIVERO**	**Marca: SIN MARCA, Modelo: SIN MODELO, Serie: S/N, Material: METAL**		
010005	ALTA POR APERTURA DE EJERCICIO		2016-01-01	OFSCE ADMINISTRADOR
SANEAMIENT00003	**ARCHIVERO**	**Marca: S/M, Modelo: S/M, Serie: S/S, Material: METAL**		
010005	ALTA POR APERTURA DE EJERCICIO		2016-01-01	OFSCE ADMINISTRADOR
SANEAMIENT00006	**PAPELERO**	**Marca: S/M, Modelo: S/M, Serie: S/S, Material: MADERA**		
010005	ALTA POR APERTURA DE EJERCICIO		2016-01-01	OFSCE ADMINISTRADOR
SANEAMIENT00013	**ESCRITORIO**	**Marca: BALUN CANAN, Modelo: EJECUTIVO, Serie: S/S, Material: MADERA**		
010005	ALTA POR APERTURA DE EJERCICIO		2016-01-01	OFSCE ADMINISTRADOR
SANEAMIENT00016	**SILLA**	**Marca: S/M, Modelo: S/M, Serie: S/S, Material: MADERA**		
010005	ALTA POR APERTURA DE EJERCICIO		2016-01-01	OFSCE ADMINISTRADOR
SEGPUBLICA00761	**SILLA**	**Marca: S/M, Modelo: L-100, Serie: S/S, Material: PLASTICO**		
010005	ALTA POR APERTURA DE EJERCICIO		2016-01-01	OFSCE ADMINISTRADOR
SEGPUBLICA00762	**SILLÓN**	**Marca: S/M, Modelo: L-300, Serie: S/S, Material: PLASTICO**		

COMITÁN DE DOMÍNGUEZ

HISTORIAL DE MOVIMIENTOS POR AREA DE ADSCRIPCION

NUM. INVENTARIO / NUM. MOVTO.	DESCRIPCION DEL BIEN / DESCRIPCION DEL MOVIMIENTO	CARACTERISTICAS GENERALES DEL BIEN: RESGUARDANTE	FECHA APLIC.	USUARIO QUE REALIZÓ MOV.
010005	ALTA POR APERTURA DE EJERCICIO		2016-01-01	OFSCE ADMINISTRADOR
SERVPUBLIC00003	**ESCRITORIO**	**Marca: RIVIERA, Modelo: S/M, Serie: S/S, Material: MADERA**		
010005	ALTA POR APERTURA DE EJERCICIO		2016-01-01	OFSCE ADMINISTRADOR
SERVPUBLIC00007	**CREDENZA**	**Marca: S/M, Modelo: S/M, Serie: S/S, Material: METAL**		
010005	ALTA POR APERTURA DE EJERCICIO		2016-01-01	OFSCE ADMINISTRADOR
SERVPUBLIC00011	**IMPRESORA**	**Marca: HP, Modelo: P1102W, Serie: VND3J81803, Material: PLASTICO**		
010005	ALTA POR APERTURA DE EJERCICIO		2016-01-01	OFSCE ADMINISTRADOR
SERVPUBLIC00045	**REGULADOR**	**Marca: EME, Modelo: SIN MODELO, Serie: 1200110111000000, Material: METAL Y PLASTICO**		
010005	ALTA POR APERTURA DE EJERCICIO		2016-01-01	OFSCE ADMINISTRADOR
SERVPUBLIC00051	**NICHO O GUARDA BANDERA**	**Descripción: NICHO DE MADERA CON CRISTAL, Autor: SIN AUTOR**		
010009	ALTA POR APERTURA DE EJERCICIO		2016-01-01	OFSCE ADMINISTRADOR
SERVPUBLIC00052	**BANDERA**	**Descripción: BANDERA DE MEXICO QIE SE ENCUENTRA EN EL AREA DE SERVICIOS PUBLICOS (PERTENECE AL RASTRO)., Au**		
010009	ALTA POR APERTURA DE EJERCICIO		2016-01-01	OFSCE ADMINISTRADOR

Area de Adscripción: MERCADOS

PERTENECE AL ACTIVO (MAYOR A 35 SALARIOS MINIMOS VIGENTES)

CENT-ABAST00005	**PLANTA PARA SOLDAR**	**Marca: RAMIRO, Modelo: 250, Serie: SIN SERIE, Material: FIERRO**		
050002	ALTA POR ADQUISICION		2016-05-02	MUNICIPIO ADMINISTRADOR
CENT-ABAST00032	**ARCHIVERO**	**Marca: SIN MARCA, Modelo: AR-MET40, Serie: SIN SERIE, Material: METAL**		
010005	ALTA POR APERTURA DE EJERCICIO		2016-01-01	OFSCE ADMINISTRADOR
COORDMASA-00002	**ESCRITORIO**	**Marca: SIN MARCA, Modelo: SIN MODELO, Serie: SIN SERIE, Material: MADERA**		
010005	ALTA POR APERTURA DE EJERCICIO		2016-01-01	OFSCE ADMINISTRADOR
DIRMERCADO00012	**ARCHIVERO**	**Marca: SIN MARCA, Modelo: SIN MODELO, Serie: SIN SERIE, Material: METAL**		

COMITÁN DE DOMÍNGUEZ

HISTORIAL DE MOVIMIENTOS POR AREA DE ADSCRIPCION

NUM. INVENTARIO / NUM. MOVTO.	DESCRIPCION DEL BIEN / DESCRIPCION DEL MOVIMIENTO	CARACTERISTICAS GENERALES DEL BIEN / RESGUARDANTE	FECHA APLIC.	USUARIO QUE REALIZÓ MOV.
010005	ALTA POR APERTURA DE EJERCICIO		2016-01-01	OFSCE ADMINISTRADOR
DIRMERCADO00013	**ARCHIVERO**	**Marca: SIN MARCA, Modelo: SIN MODELO, Serie: SINSERIE, Material: METAL**		
010005	ALTA POR APERTURA DE EJERCICIO		2016-01-01	OFSCE ADMINISTRADOR
M-PRIM-MAY00006	**PUERTA GIRATORIA**	**Marca: ROMO, Modelo: PGCA-42-60-94-C04, Serie: SIN SERIE, Material: METAL**		
010005	ALTA POR APERTURA DE EJERCICIO		2016-01-01	OFSCE ADMINISTRADOR
MS-AGUSTIN00001	**ESTANTE**	**Marca: SIN MARCA, Modelo: SIN MODELO, Serie: SIN SERIE, Material: MADERA**		
010005	ALTA POR APERTURA DE EJERCICIO		2016-01-01	OFSCE ADMINISTRADOR
SERVPUBLIC00096	**RADIO**	**Marca: KENWOOD, Modelo: TK-272G, Serie: 50203159, Material: PLASTICO**		
010005	ALTA POR APERTURA DE EJERCICIO		2016-01-01	OFSCE ADMINISTRADOR
TESORERIA-00106	**MAQUINA DE ESCRIBIR**	**Marca: OLYMPIA, Modelo: SG-3, Serie: 7248480, Material: METAL**		
010005	ALTA POR APERTURA DE EJERCICIO		2016-01-01	OFSCE ADMINISTRADOR
TESORERIA-00315	**COMPUTADORA DE ESCRITORIO**	**Marca: SIN MARCA, Modelo: SIN MODELO, Serie: SIN SERIE, Material: METAL Y PLASTICO**		
010005	ALTA POR APERTURA DE EJERCICIO		2016-01-01	OFSCE ADMINISTRADOR

SOLO PATRIMONIO (MENOR A 35 SALARIOS MINIMOS VIGENTES)

CENT-ABAST00001	**ESCRITORIO**	**Marca: BECA, Modelo: SECRETARIAL, Serie: SIN SERIE, Material: MADERA**		
010005	ALTA POR APERTURA DE EJERCICIO		2016-01-01	OFSCE ADMINISTRADOR
CENT-ABAST00002	**ESCRITORIO**	**Marca: BECA, Modelo: SECRETARIAL, Serie: SIN SERIE, Material: MADERA**		
010005	ALTA POR APERTURA DE EJERCICIO		2016-01-01	OFSCE ADMINISTRADOR
CENT-ABAST00003	**ESCRITORIO**	**Marca: BALUN CANAN, Modelo: SECRETARIAL, Serie: SIN SERIE, Material: MADERA**		
010005	ALTA POR APERTURA DE EJERCICIO		2016-01-01	OFSCE ADMINISTRADOR
CENT-ABAST00004	**SILLA**	**Marca: BALUN CANAN, Modelo: S/M, Serie: S/S, Material: MADERA**		
010005	ALTA POR APERTURA DE EJERCICIO		2016-01-01	OFSCE ADMINISTRADOR
CENT-ABAST00007	**ARCHIVERO**	**Marca: SIN MARCA, Modelo: SIN MODELO, Serie: SIN SERIE, Material: METAL**		

COMITÁN DE DOMÍNGUEZ

HISTORIAL DE MOVIMIENTOS POR AREA DE ADSCRIPCION

Fecha Impresión: 05 / 05 / 2017
Página: 142 / 386

NUM. INVENTARIO / NUM. MOVTO.	DESCRIPCION DEL BIEN / DESCRIPCION DEL MOVIMIENTO	CARACTERISTICAS GENERALES DEL BIEN / RESGUARDANTE	FECHA APLIC.	USUARIO QUE REALIZÓ MOV.
010005	ALTA POR APERTURA DE EJERCICIO		2016-01-01	OFSCE ADMINISTRADOR
CENT-ABAST00008	**MESA**	**Marca: S/M, Modelo: S/M, Serie: S/S, Material: MADERA**		
010005	ALTA POR APERTURA DE EJERCICIO		2016-01-01	OFSCE ADMINISTRADOR
CENT-ABAST00010	**ESCRITORIO**	**Marca: BECA, Modelo: SECRETARIAL, Serie: SIN SERIE, Material: MADERA**		
010005	ALTA POR APERTURA DE EJERCICIO		2016-01-01	OFSCE ADMINISTRADOR
CENT-ABAST00011	**ESTANTE**	**Marca: S/M, Modelo: S/M, Serie: S/S, Material: MADERA**		
010005	ALTA POR APERTURA DE EJERCICIO		2016-01-01	OFSCE ADMINISTRADOR
CENT-ABAST00018	**MESA**	**Marca: S/M, Modelo: S/M, Serie: S/S, Material: MADERA**		
010005	ALTA POR APERTURA DE EJERCICIO		2016-01-01	OFSCE ADMINISTRADOR
CENT-ABAST00019	**MESA**	**Marca: S/M, Modelo: S/M, Serie: S/S, Material: MADERA**		
010005	ALTA POR APERTURA DE EJERCICIO		2016-01-01	OFSCE ADMINISTRADOR
CENT-ABAST00022	**MOTOBOMBA**	**Marca: SIN MARCA, Modelo: SIN MODELO, Serie: SIN SERIE, Material: METAL**		
010005	ALTA POR APERTURA DE EJERCICIO		2016-01-01	OFSCE ADMINISTRADOR
CENT-ABAST00023	**MOTOBOMBA**	**Marca: SIN MARCA, Modelo: SIN MODELO, Serie: SIN SERIE, Material: METAL**		
010005	ALTA POR APERTURA DE EJERCICIO		2016-01-01	OFSCE ADMINISTRADOR
DELPROFECO00009	**ESCRITORIO**	**Marca: SIN MARCA, Modelo: SIN MODELO, Serie: SIN SERIE, Material: METAL**		
010005	ALTA POR APERTURA DE EJERCICIO		2016-01-01	OFSCE ADMINISTRADOR
DES-URBANO00001	**SILLA**	**Marca: SIN MARCA, Modelo: SIN MODELO, Serie: SIN SERIE, Material: MADERA Y TELA**		
010005	ALTA POR APERTURA DE EJERCICIO		2016-01-01	OFSCE ADMINISTRADOR
DES-URBANO00008	**SILLA**	**Marca: SIN MARCA, Modelo: SIN MODELO, Serie: SIN SERIE, Material: MADERA Y TELA**		
010005	ALTA POR APERTURA DE EJERCICIO		2016-01-01	OFSCE ADMINISTRADOR
DES-URBANO00044	**SILLA**	**Marca: OFIK, Modelo: CONTEMPORANEO, Serie: SIN SERIE, Material: METAL Y TELA**		
010005	ALTA POR APERTURA DE EJERCICIO		2016-01-01	OFSCE ADMINISTRADOR

COMITÁN DE DOMÍNGUEZ

HISTORIAL DE MOVIMIENTOS POR AREA DE ADSCRIPCION

NUM. INVENTARIO / NUM. MOVTO.	DESCRIPCION DEL BIEN / DESCRIPCION DEL MOVIMIENTO	CARACTERISTICAS GENERALES DEL BIEN / RESGUARDANTE	FECHA APLIC.	USUARIO QUE REALIZÓ MOV.
DIRCCREMAT00011	**ARCHIVERO**	**Marca: RIVIERA, Modelo: SIN MODELO, Serie: SIN SERIE, Material: METAL**		
010005	ALTA POR APERTURA DE EJERCICIO		2016-01-01	OFSCE ADMINISTRADOR
DIRMERCADO00001	**ESCRITORIO**	**Marca: BECA, Modelo: SECRETARIAL, Serie: SIN SERIE, Material: MADERA**		
010005	ALTA POR APERTURA DE EJERCICIO		2016-01-01	OFSCE ADMINISTRADOR
DIRMERCADO00002	**RADIO**	**Marca: MIDLAND, Modelo: LXT610VP3, Serie: SIN SERIE, Material: PLASTICO**		
010005	ALTA POR APERTURA DE EJERCICIO		2016-01-01	OFSCE ADMINISTRADOR
DIRMERCADO00003	**SILLA**	**Marca: RIVIERA, Modelo: MONACO, Serie: S/S, Material: METAL Y VINIL**		
010005	ALTA POR APERTURA DE EJERCICIO		2016-01-01	OFSCE ADMINISTRADOR
DIRMERCADO00004	**SILLA**	**Marca: RIVIERA, Modelo: MONACO, Serie: S/S, Material: METAL Y VINIL**		
010005	ALTA POR APERTURA DE EJERCICIO		2016-01-01	OFSCE ADMINISTRADOR
DIRMERCADO00005	**SILLA**	**Marca: RIVIERA, Modelo: MONACO, Serie: S/S, Material: METAL Y VINIL**		
010005	ALTA POR APERTURA DE EJERCICIO		2016-01-01	OFSCE ADMINISTRADOR
DIRMERCADO00006	**SILLA**	**Marca: RIVIERA, Modelo: MONACO, Serie: , Material: METAL Y VINIL**		
010005	ALTA POR APERTURA DE EJERCICIO		2016-01-01	OFSCE ADMINISTRADOR
DIRMERCADO00007	**ESCRITORIO**	**Marca: SIN MARCA, Modelo: SIN MODELO, Serie: SIN SERIE, Material: MADERA**		
010005	ALTA POR APERTURA DE EJERCICIO		2016-01-01	OFSCE ADMINISTRADOR
DIRMERCADO00008	**ESCRITORIO**	**Marca: SIN MARCA, Modelo: SIN MODELO, Serie: SIN SERIE, Material: MADERA**		
010005	ALTA POR APERTURA DE EJERCICIO		2016-01-01	OFSCE ADMINISTRADOR
DIRMERCADO00009	**RADIO**	**Marca: KENWOOD, Modelo: TK-2000, Serie: B2902641, Material: PLASTICO**		
010005	ALTA POR APERTURA DE EJERCICIO		2016-01-01	OFSCE ADMINISTRADOR
JUR-SOCIAL00009	**ESCRITORIO**	**Marca: SIN MARCA, Modelo: S/M, Serie: S/S, Material: MADERA**		
010005	ALTA POR APERTURA DE EJERCICIO		2016-01-01	OFSCE ADMINISTRADOR
M-PRIM-MAY00001	**MAQUINA DE ESCRIBIR**	**Marca: OLYMPIA, Modelo: SG39, Serie: M85547422, Material: METAL**		
010005	ALTA POR APERTURA DE EJERCICIO		2016-01-01	OFSCE ADMINISTRADOR

COMITÁN DE DOMÍNGUEZ

HISTORIAL DE MOVIMIENTOS POR AREA DE ADSCRIPCION

NUM. INVENTARIO / NUM. MOVTO.	DESCRIPCION DEL BIEN / DESCRIPCION DEL MOVIMIENTO	CARACTERISTICAS GENERALES DEL BIEN / RESGUARDANTE	FECHA APLIC.	USUARIO QUE REALIZÓ MOV.
M-PRIM-MAY00002	**SILLA**	**Marca: S/M, Modelo: S/M, Serie: S/S, Material: MADERA**		
010005	ALTA POR APERTURA DE EJERCICIO		2016-01-01	OFSCE ADMINISTRADOR
M-PRIM-MAY00003	**ESCRITORIO**	**Marca: SIN MARCA, Modelo: SECRETARIAL, Serie: SIN SERIE, Material: MADERA**		
010005	ALTA POR APERTURA DE EJERCICIO		2016-01-01	OFSCE ADMINISTRADOR
M-PRIM-MAY00007	**ESCRITORIO**	**Marca: SIN MARCA, Modelo: SECRETARIAL, Serie: S/S, Material: METAL**		
010005	ALTA POR APERTURA DE EJERCICIO		2016-01-01	OFSCE ADMINISTRADOR
M-PRIM-MAY00008	**SILLA**	**Marca: S/M, Modelo: S/M, Serie: S/S, Material: METAL**		
010005	ALTA POR APERTURA DE EJERCICIO		2016-01-01	OFSCE ADMINISTRADOR
MS-AGUSTIN00002	**MESA**	**Marca: SIN MARCA, Modelo: SIN SERIE, Serie: SIN MODELO, Material: MADERA**		
010005	ALTA POR APERTURA DE EJERCICIO		2016-01-01	OFSCE ADMINISTRADOR
SALUD-MPAL00012	**ESCRITORIO**	**Marca: SIN MARCA, Modelo: SIN MODELO, Serie: SIN SERIE, Material: MADERA**		
010005	ALTA POR APERTURA DE EJERCICIO		2016-01-01	OFSCE ADMINISTRADOR
SANEAMIENT00020	**ARCHIVERO**	**Marca: SIN MARCA, Modelo: SIN MODELO, Serie: SIN SERIE, Material: MADERA**		
010005	ALTA POR APERTURA DE EJERCICIO		2016-01-01	OFSCE ADMINISTRADOR
SEGPUBLICA00009	**ARCHIVERO**	**Marca: CARSA, Modelo: A-4, Serie: S/N, Material: METAL**		
010005	ALTA POR APERTURA DE EJERCICIO		2016-01-01	OFSCE ADMINISTRADOR
SEGPUBLICA00314	**ARCHIVERO**	**Marca: SIN MARCA, Modelo: SIN MODELO, Serie: S/N, Material: METAL**		
010005	ALTA POR APERTURA DE EJERCICIO		2016-01-01	OFSCE ADMINISTRADOR
SEGPUBLICA00331	**SILLA**	**Marca: SIN MARCA, Modelo: SIN MODELO, Serie: S/N, Material: MADERA**		
010005	ALTA POR APERTURA DE EJERCICIO		2016-01-01	OFSCE ADMINISTRADOR
TESORERIA-00149	**SILLA**	**Marca: S/M, Modelo: S/M, Serie: S/S, Material: METAL Y VINIL**		
010005	ALTA POR APERTURA DE EJERCICIO		2016-01-01	OFSCE ADMINISTRADOR
TESORERIA-00150	**SILLA**	**Marca: S/M, Modelo: S/M, Serie: S/S, Material: MADERA**		

COMITÁN DE DOMÍNGUEZ

HISTORIAL DE MOVIMIENTOS POR AREA DE ADSCRIPCION

NUM. INVENTARIO / NUM. MOVTO.	DESCRIPCION DEL BIEN / DESCRIPCION DEL MOVIMIENTO	CARACTERISTICAS GENERALES DEL BIEN: RESGUARDANTE	FECHA APLIC.	USUARIO QUE REALIZÓ MOV.
010005	ALTA POR APERTURA DE EJERCICIO		2016-01-01	OFSCE ADMINISTRADOR
TESORERIA-00158	**SILLA**	**Marca: S/M, Modelo: S/M, Serie: S/S, Material: MADERA**		
010005	ALTA POR APERTURA DE EJERCICIO		2016-01-01	OFSCE ADMINISTRADOR
TESORERIA-00160	**SILLA**	**Marca: S/M, Modelo: S/M, Serie: S/S, Material: MADERA**		
010005	ALTA POR APERTURA DE EJERCICIO		2016-01-01	OFSCE ADMINISTRADOR
TESORERIA-00199	**SILLA**	**Marca: S/M, Modelo: S/M, Serie: S/S, Material: MADERA**		
010005	ALTA POR APERTURA DE EJERCICIO		2016-01-01	OFSCE ADMINISTRADOR
TESORERIA-00297	**SILLÓN**	**Marca: S/M, Modelo: 2205N, Serie: S/S, Material: PLASTICO**		
010005	ALTA POR APERTURA DE EJERCICIO		2016-01-01	OFSCE ADMINISTRADOR
VIALIDAD--00005	**ESCRITORIO**	**Marca: SIN MARCA, Modelo: SIN MODELO, Serie: S/N, Material: MADERA**		
010005	ALTA POR APERTURA DE EJERCICIO		2016-01-01	OFSCE ADMINISTRADOR

Area de Adscripción: OBRAS PUBLICAS

PERTENECE AL ACTIVO (MAYOR A 35 SALARIOS MINIMOS VIGENTES)

AGDHABITAT00003	**ARCHIVERO**	**Marca: SIN MARCA, Modelo: SIN MODELO, Serie: SIN SERIE, Material: METAL**		
010003	ALTA POR APERTURA DE EJERCICIO		2016-01-01	OFSCE ADMINISTRADOR
AGDHABITAT00004	**ESCRITORIO**	**Marca: SIN MARCA, Modelo: SIN MODELO, Serie: SIN SERIE, Material: METAL**		
010003	ALTA POR APERTURA DE EJERCICIO		2016-01-01	OFSCE ADMINISTRADOR
AGDHABITAT00013	**MESA**	**Marca: SIN MARCA, Modelo: SIN MODELO, Serie: SIN SERIE, Material: METAL Y FORMAICA**		
010003	ALTA POR APERTURA DE EJERCICIO		2016-01-01	OFSCE ADMINISTRADOR
COORDHDAMP00073	**COMPUTADORA DE ESCRITORIO**	**Marca: ENSAMBLADA, Modelo: SIN MODELO, Serie: SIN SERIE, Material: METAL Y PLASTICO**		
010004	ALTA POR APERTURA DE EJERCICIO		2016-01-01	OFSCE ADMINISTRADOR
DES-URBANO00003	**IMPRESORA**	**Marca: EPSON, Modelo: L350, Serie: Q8BK028692, Material: PLASTICO**		

COMITÁN DE DOMÍNGUEZ

HISTORIAL DE MOVIMIENTOS POR AREA DE ADSCRIPCION

NUM. INVENTARIO / NUM. MOVTO.	DESCRIPCION DEL BIEN / DESCRIPCION DEL MOVIMIENTO	CARACTERISTICAS GENERALES DEL BIEN / RESGUARDANTE	FECHA APLIC.	USUARIO QUE REALIZÓ MOV.
010004	ALTA POR APERTURA DE EJERCICIO		2016-01-01	OFSCE ADMINISTRADOR
DES-URBANO00004	**CONMUTADOR**	**Marca: PANASONIC, Modelo: KX-TES824MX, Serie: SIN SERIE, Material: METAL Y PLASTICO**		
010004	ALTA POR APERTURA DE EJERCICIO		2016-01-01	OFSCE ADMINISTRADOR
DES-URBANO00005	**ESCRITORIO**	**Marca: SIN MARCA, Modelo: GNO-580, Serie: SIN SERIE, Material: FORMAICA**		
010004	ALTA POR APERTURA DE EJERCICIO		2016-01-01	OFSCE ADMINISTRADOR
DES-URBANO00006	**COMPUTADORA DE ESCRITORIO**	**Marca: ENSAMBLADA, Modelo: SIN MODELO, Serie: 24030004312, Material: PLASTICO Y VIDRIO**		
010004	ALTA POR APERTURA DE EJERCICIO		2016-01-01	OFSCE ADMINISTRADOR
DES-URBANO00009	**SILLA**	**Marca: SIN MARCA, Modelo: GNN-85, Serie: SIN SERIE, Material: METAL Y VINIL**		
010004	ALTA POR APERTURA DE EJERCICIO		2016-01-01	OFSCE ADMINISTRADOR
DES-URBANO00014	**MUEBLE APARADOR**	**Marca: SIN MARCA, Modelo: GNO-539, Serie: SIN SERIE, Material: FORMAICA**		
010004	ALTA POR APERTURA DE EJERCICIO		2016-01-01	OFSCE ADMINISTRADOR
DES-URBANO00017	**SOFA**	**Marca: SIN MARCA, Modelo: GNN-SO2, Serie: SIN SERIE, Material: MADERA Y TELA**		
010004	ALTA POR APERTURA DE EJERCICIO		2016-01-01	OFSCE ADMINISTRADOR
DES-URBANO00024	**MODULO DE PLAZAS**	**Marca: SIN MARCA, Modelo: GNO-549, Serie: SIN SERIE, Material: FORMAICA**		
010004	ALTA POR APERTURA DE EJERCICIO		2016-01-01	OFSCE ADMINISTRADOR
DES-URBANO00030	**MODULO DE PLAZAS**	**Marca: SIN MARCA, Modelo: GNO-549, Serie: SIN SERIE, Material: FORMAICA**		
010004	ALTA POR APERTURA DE EJERCICIO		2016-01-01	OFSCE ADMINISTRADOR
DES-URBANO00031	**MODULO DE PLAZAS**	**Marca: SIN MARCA, Modelo: GNO-549, Serie: SIN SERIE, Material: FORMAICA**		
010004	ALTA POR APERTURA DE EJERCICIO		2016-01-01	OFSCE ADMINISTRADOR
DES-URBANO00035	**MODULO DE PLAZAS**	**Marca: SIN MARCA, Modelo: GNO-549, Serie: SIN SERIE, Material: FORMAICA**		
010004	ALTA POR APERTURA DE EJERCICIO		2016-01-01	OFSCE ADMINISTRADOR
DES-URBANO00037	**RADIO**	**Marca: KENWOOD, Modelo: TK7100-HK, Serie: 41200180, Material: METAL Y PLASTICO**		
010004	ALTA POR APERTURA DE EJERCICIO		2016-01-01	OFSCE ADMINISTRADOR

COMITÁN DE DOMÍNGUEZ

HISTORIAL DE MOVIMIENTOS POR AREA DE ADSCRIPCION

NUM. INVENTARIO / NUM. MOVTO.	DESCRIPCION DEL BIEN / DESCRIPCION DEL MOVIMIENTO	CARACTERISTICAS GENERALES DEL BIEN / RESGUARDANTE	FECHA APLIC.	USUARIO QUE REALIZÓ MOV.
DES-URBANO00040	**COMPUTADORA DE ESCRITORIO**	**Marca: SIN MARCA, Modelo: SIN MODELO, Serie: SIN SERIE, Material: PLASTICO**		
010004	ALTA POR APERTURA DE EJERCICIO		2016-01-01	OFSCE ADMINISTRADOR
DES-URBANO00041	**MODULO DE PLAZAS**	**Marca: SIN MARCA, Modelo: GNO-549, Serie: SIN SERIE, Material: FORMAICA**		
010004	ALTA POR APERTURA DE EJERCICIO		2016-01-01	OFSCE ADMINISTRADOR
DES-URBANO00043	**SILLÓN**	**Marca: SIN MARCA, Modelo: GNN-310, Serie: SIN SERIE, Material: PLASTICO Y TELA**		
010004	ALTA POR APERTURA DE EJERCICIO		2016-01-01	OFSCE ADMINISTRADOR
DES-URBANO00046	**SILLÓN**	**Marca: SIN MARCA, Modelo: GNN-310, Serie: SIN SERIE, Material: PLASTICO Y TELA**		
010004	ALTA POR APERTURA DE EJERCICIO		2016-01-01	OFSCE ADMINISTRADOR
DES-URBANO00049	**SILLÓN**	**Marca: SIN MARCA, Modelo: GNN-310, Serie: SIN SERIE, Material: PLASTICO Y TELA**		
010004	ALTA POR APERTURA DE EJERCICIO		2016-01-01	OFSCE ADMINISTRADOR
DES-URBANO00052	**SILLÓN**	**Marca: SIN MARCA, Modelo: GNN-310, Serie: SIN SERIE, Material: PLASTICO Y TELA**		
010004	ALTA POR APERTURA DE EJERCICIO		2016-01-01	OFSCE ADMINISTRADOR
DES-URBANO00053	**SILLÓN**	**Marca: SIN MARCA, Modelo: GNN-310, Serie: SIN SERIE, Material: PLASTICO Y TELA**		
010004	ALTA POR APERTURA DE EJERCICIO		2016-01-01	OFSCE ADMINISTRADOR
DES-URBANO00056	**RADIO**	**Marca: KENWOOD, Modelo: TK272-GK, Serie: 50702316, Material: METAL Y PLASTICO**		
010004	ALTA POR APERTURA DE EJERCICIO		2016-01-01	OFSCE ADMINISTRADOR
DES-URBANO00057	**RADIO**	**Marca: KENWOOD, Modelo: TK272-GK, Serie: 50703242, Material: METAL Y PLASTICO**		
010004	ALTA POR APERTURA DE EJERCICIO		2016-01-01	OFSCE ADMINISTRADOR
DES-URBANO00061	**COMPUTADORA DE ESCRITORIO**	**Marca: INTEL, Modelo: SIN MODELO, Serie: SIN SERIE, Material: METAL Y PLASTICO**		
010004	ALTA POR APERTURA DE EJERCICIO		2016-01-01	OFSCE ADMINISTRADOR
DES-URBANO00062	**CAMIONETA**	**Marca: CHEVROLET, Modelo: 2005, Serie: 93CXM802X6C127144, Placas: DA81954, Num.Econ.: 125**		
010011	ALTA POR APERTURA DE EJERCICIO		2016-01-01	OFSCE ADMINISTRADOR
DES-URBANO00066	**MESA**	**Marca: SIN MARCA, Modelo: GNO-543, Serie: SIN SERIE, Material: FORMAICA**		
010004	ALTA POR APERTURA DE EJERCICIO		2016-01-01	OFSCE ADMINISTRADOR

COMITÁN DE DOMÍNGUEZ

HISTORIAL DE MOVIMIENTOS POR AREA DE ADSCRIPCION

NUM. INVENTARIO / NUM. MOVTO.	DESCRIPCION DEL BIEN / DESCRIPCION DEL MOVIMIENTO	CARACTERISTICAS GENERALES DEL BIEN / RESGUARDANTE	FECHA APLIC.	USUARIO QUE REALIZÓ MOV.
DES-URBANO00067	**MESA**	**Marca: SIN MARCA, Modelo: GNO-543, Serie: SIN SERIE, Material: FORMAICA**		
010004	ALTA POR APERTURA DE EJERCICIO		2016-01-01	OFSCE ADMINISTRADOR
DES-URBANO00070	**BALIZAS**	**Marca: SOKKIA, Modelo: SET530R3K, Serie: 168985, Material: METAL**		
010004	ALTA POR APERTURA DE EJERCICIO		2016-01-01	OFSCE ADMINISTRADOR
DES-URBANO00071	**SOFTWARE (PAQUETES)**	**TipoActivo: SOFTWARE COMERCIAL, Nombre: AUTOCAD, Descripción: SOFTWARE ORIGINAL CIVILCAD TOPOGRAFICO PARA ,**		
010013	ALTA POR APERTURA DE EJERCICIO		2016-01-01	OFSCE ADMINISTRADOR
DES-URBANO00072	**UNIDAD CENTRAL DE PROCESO**	**Marca: HP, Modelo: COMPAQ 505B+, Serie: MXL113162F, Material: METAL Y PLASTICO**		
010004	ALTA POR APERTURA DE EJERCICIO		2016-01-01	OFSCE ADMINISTRADOR
DES-URBANO00073	**MONITOR**	**Marca: HP, Modelo: PAVILLION 20, Serie: CNC0440FCT, Material: PLASTICO Y VIDRIO**		
010004	ALTA POR APERTURA DE EJERCICIO		2016-01-01	OFSCE ADMINISTRADOR
DES-URBANO00076	**MONITOR**	**Marca: LENOVO, Modelo: LENOVO, Serie: 1S4434HE1V3KB170, Material: PLASTICO Y VIDRIO**		
010004	ALTA POR APERTURA DE EJERCICIO		2016-01-01	OFSCE ADMINISTRADOR
DES-URBANO00078	**UNIDAD CENTRAL DE PROCESO**	**Marca: LENOVO, Modelo: DCORE G630, Serie: 1S1577J5SPBBXDY0, Material: METAL Y PLASTICO**		
010004	ALTA POR APERTURA DE EJERCICIO		2016-01-01	OFSCE ADMINISTRADOR
DES-URBANO00080	**ESCRITORIO**	**Marca: OFIMAGEN, Modelo: LM-13, Serie: SIN SERIE, Material: MELANINA**		
010004	ALTA POR APERTURA DE EJERCICIO		2016-01-01	OFSCE ADMINISTRADOR
DES-URBANO00081	**ARCHIVERO**	**Marca: SIN MARCA, Modelo: GNO-508, Serie: SIN SERIE, Material: FORMAICA**		
010004	ALTA POR APERTURA DE EJERCICIO		2016-01-01	OFSCE ADMINISTRADOR
DES-URBANO00082	**ARCHIVERO**	**Marca: SIN MARCA, Modelo: GNO-508, Serie: SIN SERIE, Material: FORMAICA**		
010004	ALTA POR APERTURA DE EJERCICIO		2016-01-01	OFSCE ADMINISTRADOR
DES-URBANO00083	**ARCHIVERO**	**Marca: SIN MARCA, Modelo: GNO-508, Serie: SIN SERIE, Material: FORMAICA**		
010004	ALTA POR APERTURA DE EJERCICIO		2016-01-01	OFSCE ADMINISTRADOR
DES-URBANO00084	**ARCHIVERO**	**Marca: SIN MARCA, Modelo: GNO-508, Serie: SIN SERIE, Material: FORMAICA**		

COMITÁN DE DOMÍNGUEZ

HISTORIAL DE MOVIMIENTOS POR AREA DE ADSCRIPCION

NUM. INVENTARIO / NUM. MOVTO.	DESCRIPCION DEL BIEN / DESCRIPCION DEL MOVIMIENTO	CARACTERISTICAS GENERALES DEL BIEN / RESGUARDANTE	FECHA APLIC.	USUARIO QUE REALIZÓ MOV.
010004	ALTA POR APERTURA DE EJERCICIO		2016-01-01	OFSCE ADMINISTRADOR
DES-URBANO00085	**ARCHIVERO**	**Marca: SIN MARCA, Modelo: GNO-508, Serie: SIN SERIE, Material: FORMAICA**		
010004	ALTA POR APERTURA DE EJERCICIO		2016-01-01	OFSCE ADMINISTRADOR
DES-URBANO00086	**ARCHIVERO**	**Marca: SIN MARCA, Modelo: GNO-508, Serie: SIN SERIE, Material: FORMAICA**		
010004	ALTA POR APERTURA DE EJERCICIO		2016-01-01	OFSCE ADMINISTRADOR
DES-URBANO00106	**ESCRITORIO**	**Marca: SIN MARCA, Modelo: GNN1-ESP281112A, Serie: SIN SERIE, Material: FORMAICA**		
010004	ALTA POR APERTURA DE EJERCICIO		2016-01-01	OFSCE ADMINISTRADOR
DES-URBANO00107	**ESCRITORIO**	**Marca: SIN MARCA, Modelo: GNN1-ESP281112A, Serie: SIN SERIE, Material: FORMAICA**		
010004	ALTA POR APERTURA DE EJERCICIO		2016-01-01	OFSCE ADMINISTRADOR
DES-URBANO00108	**ESCRITORIO**	**Marca: SIN MARCA, Modelo: GNN1-ESP281112A, Serie: SIN SERIE, Material: FORMAICA**		
010004	ALTA POR APERTURA DE EJERCICIO		2016-01-01	OFSCE ADMINISTRADOR
DES-URBANO00114	**IMPRESORA**	**Marca: BROTHER, Modelo: MFC-8910, Serie: U6308J2N245327, Material: PLASTICO Y VIDRIO**		
010004	ALTA POR APERTURA DE EJERCICIO		2016-01-01	OFSCE ADMINISTRADOR
DES-URBANO00115	**COMPUTADORA DE ESCRITORIO**	**Marca: LANIX, Modelo: TITAN HX4210, Serie: 419360000000000153, Material: METAL Y PLASTICO**		
010004	ALTA POR APERTURA DE EJERCICIO		2016-01-01	OFSCE ADMINISTRADOR
DES-URBANO00116	**COMPUTADORA DE ESCRITORIO**	**Marca: LANIX, Modelo: TITAN HX4210, Serie: 419360000000000161, Material: METAL Y PLASTICO**		
010004	ALTA POR APERTURA DE EJERCICIO		2016-01-01	OFSCE ADMINISTRADOR
DES-URBANO00117	**COMPUTADORA DE ESCRITORIO**	**Marca: LANIX, Modelo: TITAN HX4210, Serie: 419360000000000070, Material: METAL Y PLASTICO**		
010004	ALTA POR APERTURA DE EJERCICIO		2016-01-01	OFSCE ADMINISTRADOR
DES-URBANO00118	**ESCRITORIO**	**Marca: SIN MARCA, Modelo: SIN MODELO, Serie: SIN SERIE, Material: METAL**		
010004	ALTA POR APERTURA DE EJERCICIO		2016-01-01	OFSCE ADMINISTRADOR
DES-URBANO00119	**CAMARA FOTOGRAFICA**	**Marca: PANASONIC, Modelo: DMC-FH8 (LUMIX), Serie: WP2GB002497, Material: PLASTICO Y VIDRIO**		
010004	ALTA POR APERTURA DE EJERCICIO		2016-01-01	OFSCE ADMINISTRADOR

COMITÁN DE DOMÍNGUEZ

HISTORIAL DE MOVIMIENTOS POR AREA DE ADSCRIPCION

NUM. INVENTARIO / NUM. MOVTO.	DESCRIPCION DEL BIEN / DESCRIPCION DEL MOVIMIENTO	CARACTERISTICAS GENERALES DEL BIEN / RESGUARDANTE	FECHA APLIC.	USUARIO QUE REALIZÓ MOV.
DES-URBANO00120	**CAMARA FOTOGRAFICA**	**Marca: PANASONIC, Modelo: DMC-FH8 (LUMIX), Serie: WP2GB001308, Material: PLASTICO Y VIDRIO**		
010004	ALTA POR APERTURA DE EJERCICIO		2016-01-01	OFSCE ADMINISTRADOR
DES-URBANO00121	**GPS**	**Marca: GARMIN, Modelo: ETREX 30, Serie: SIN SERIE, Material: PLASTICO**		
010004	ALTA POR APERTURA DE EJERCICIO		2016-01-01	OFSCE ADMINISTRADOR
OBRASPUB--00007	**BAILARINA**	**Marca: OAKLAND, Modelo: RM-75, Serie: 2348080, Material: METAL**		
010004	ALTA POR APERTURA DE EJERCICIO		2016-01-01	OFSCE ADMINISTRADOR
OBRASPUB--00008	**BAILARINA**	**Marca: OAKLAND, Modelo: RM-75, Serie: 2343901, Material: METAL**		
010004	ALTA POR APERTURA DE EJERCICIO		2016-01-01	OFSCE ADMINISTRADOR
OBRASPUB--00012	**PLOTTER**	**Marca: HP, Modelo: DESIGNJET Z 5200, Serie: CN47A5K006, Material: PLASTICO Y VIDRIO**		
010004	ALTA POR APERTURA DE EJERCICIO		2016-01-01	OFSCE ADMINISTRADOR
OBRASPUB--00014	**ESCRITORIO**	**Marca: RIVIERA, Modelo: L. CLASICA, Serie: SIN SERIE, Material: MADERA**		
010004	ALTA POR APERTURA DE EJERCICIO		2016-01-01	OFSCE ADMINISTRADOR
OBRASPUB--00016	**MODULO DE PLAZAS**	**Marca: MODULO OPERATIVO, Modelo: KUDAT, Serie: SIN SERIE, Material: FORMAICA**		
060004	ALTA POR ADQUISICION		2016-06-17	MUNICIPIO ADMINISTRADOR
OBRASPUB--00019	**MODULO DE PLAZAS**	**Marca: MODULO OPERATIVO, Modelo: KUDAT, Serie: SIN SERIE, Material: FORMAICA**		
060004	ALTA POR ADQUISICION		2016-06-17	MUNICIPIO ADMINISTRADOR
OBRASPUB--00022	**COMPUTADORA DE ESCRITORIO**	**Marca: LANIX, Modelo: TITAN HX4210, Serie: 41963000000000000089, Material: METAL Y PLASTICO**		
010004	ALTA POR APERTURA DE EJERCICIO		2016-01-01	OFSCE ADMINISTRADOR
OBRASPUB--00026	**COMPUTADORA DE ESCRITORIO**	**Marca: LANIX, Modelo: TITAN HX4210, Serie: 419360000000000166, Material: METAL Y PLASTICO**		
010004	ALTA POR APERTURA DE EJERCICIO		2016-01-01	OFSCE ADMINISTRADOR
OBRASPUB--00033	**LINEA TELEFONICA**	**Marca: TELMEX, Modelo: SIN MODELO, Serie: SIN SERIE, Material: METAL Y PLASTICO**		
010004	ALTA POR APERTURA DE EJERCICIO		2016-01-01	OFSCE ADMINISTRADOR
OBRASPUB--00037	**RODILLO VIBRATORIO**	**Marca: JOPER, Modelo: RVD-2000, Serie: SIN SERIE, Material: METAL**		
010004	ALTA POR APERTURA DE EJERCICIO		2016-01-01	OFSCE ADMINISTRADOR

COMITÁN DE DOMÍNGUEZ

HISTORIAL DE MOVIMIENTOS POR AREA DE ADSCRIPCION

NUM. INVENTARIO / NUM. MOVTO.	DESCRIPCION DEL BIEN / DESCRIPCION DEL MOVIMIENTO	CARACTERISTICAS GENERALES DEL BIEN / RESGUARDANTE	FECHA APLIC.	USUARIO QUE REALIZÓ MOV.
OBRASPUB--00045	**ARCHIVERO**	**Marca: SIN MARCA, Modelo: GNO-508, Serie: SIN SERIE, Material: FORMAICA**		
010004	ALTA POR APERTURA DE EJERCICIO		2016-01-01	OFSCE ADMINISTRADOR
OBRASPUB--00046	**COMPUTADORA DE ESCRITORIO**	**Marca: LANIX, Modelo: TITAN HX4210, Serie: 419360000000000152, Material: METAL Y PLASTICO**		
010004	ALTA POR APERTURA DE EJERCICIO		2016-01-01	OFSCE ADMINISTRADOR
OBRASPUB--00056	**NIVEL**	**Marca: SOKKIA, Modelo: C32, Serie: SIN SERIE, Material: METAL**		
010004	ALTA POR APERTURA DE EJERCICIO		2016-01-01	OFSCE ADMINISTRADOR
OBRASPUB--00057	**TEODOLITO**	**Marca: SOKKIA, Modelo: DT6, Serie: SIN SERIE, Material: METAL**		
010004	ALTA POR APERTURA DE EJERCICIO		2016-01-01	OFSCE ADMINISTRADOR
OBRASPUB--00060	**IMPRESORA**	**Marca: BROTHER, Modelo: HL-2135W, Serie: U63329K2N269911, Material: PLASTICO Y VIDRIO**		
010004	ALTA POR APERTURA DE EJERCICIO		2016-01-01	OFSCE ADMINISTRADOR
OBRASPUB--00072	**IMPRESORA**	**Marca: BROTHER, Modelo: HL-2135W, Serie: U63329K2N269971, Material: PLASTICO Y VIDRIO**		
010004	ALTA POR APERTURA DE EJERCICIO		2016-01-01	OFSCE ADMINISTRADOR
OBRASPUB--00084	**COMPUTADORA DE ESCRITORIO**	**Marca: LANIX, Modelo: TITAN HX4210, Serie: 419360000000000152, Material: METAL Y PLASTICO**		
010004	ALTA POR APERTURA DE EJERCICIO		2016-01-01	OFSCE ADMINISTRADOR
OBRASPUB--00088	**COMPUTADORA DE ESCRITORIO**	**Marca: LANIX, Modelo: TITAN HX4210, Serie: 419360000000000167, Material: METAL Y PLASTICO**		
010004	ALTA POR APERTURA DE EJERCICIO		2016-01-01	OFSCE ADMINISTRADOR
OBRASPUB--00091	**ESCRITORIO**	**Marca: OFIK, Modelo: P/C, Serie: SIN SERIE, Material: METAL Y FORMAICA**		
010004	ALTA POR APERTURA DE EJERCICIO		2016-01-01	OFSCE ADMINISTRADOR
OBRASPUB--00093	**MAQUINA PINTA RAYA**	**Marca: SEMEX, Modelo: LL3400, Serie: 0103, Material: METAL Y PLASTICO**		
010004	ALTA POR APERTURA DE EJERCICIO		2016-01-01	OFSCE ADMINISTRADOR
OBRASPUB--00100	**IMPRESORA MULTIFUNCIONAL**	**Marca: EPSON, Modelo: L-375, Serie: WBGK198826, Material: PLASTICO**		
120004	ALTA POR ADQUISICION		2016-12-13	MUNICIPIO ADMINISTRADOR
OBRASPUB--00130	**VIBRADOR CON MOTOR**	**Marca: SIN MARCA, Modelo: SIN MODELO, Serie: SIN SERIE, Material: METAL**		

COMITÁN DE DOMÍNGUEZ

HISTORIAL DE MOVIMIENTOS POR AREA DE ADSCRIPCION

NUM. INVENTARIO / NUM. MOVTO.	DESCRIPCION DEL BIEN / DESCRIPCION DEL MOVIMIENTO	CARACTERISTICAS GENERALES DEL BIEN / RESGUARDANTE	FECHA APLIC.	USUARIO QUE REALIZÓ MOV.
010004	ALTA POR APERTURA DE EJERCICIO		2016-01-01	OFSCE ADMINISTRADOR
OBRASPUB--00131	**ANTENA**	**Marca: KENWOOD, Modelo: TK7102HQ, Serie: SIN SERIE, Material: METAL Y PLASTICO**		
010004	ALTA POR APERTURA DE EJERCICIO		2016-01-01	OFSCE ADMINISTRADOR
OBRASPUB--00136	**CAMION**	**Marca: FORD, Modelo: 1989, Serie: AC3JGR74674, Placas: DA81900, Num.Econ.: 22**		
010011	ALTA POR APERTURA DE EJERCICIO		2016-01-01	OFSCE ADMINISTRADOR
OBRASPUB--00140	**MAQUINARIA PESADA**	**Marca: CASE, Modelo: 0235883, Serie: JJG0235883, Placas: S.P, Num.Econ.: 21**		
010011	ALTA POR APERTURA DE EJERCICIO		2016-01-01	OFSCE ADMINISTRADOR
OBRASPUB--00170	**CAMION**	**Marca: FORD, Modelo: 2003, Serie: 3FTEF17233MB37405, Placas: DA81901, Num.Econ.: 96**		
010011	ALTA POR APERTURA DE EJERCICIO		2016-01-01	OFSCE ADMINISTRADOR
OBRASPUB--00171	**AUTOMOVIL**	**Marca: VOLKSWAGEN, Modelo: 2004, Serie: 3VWS1A1B64M9002, Placas: DPG1104, Num.Econ.: 98**		
010011	ALTA POR APERTURA DE EJERCICIO		2016-01-01	OFSCE ADMINISTRADOR
OBRASPUB--00176	**RADIO**	**Marca: KENWOOD, Modelo: TK272-GK, Serie: 41100710, Material: METAL Y PLASTICO**		
010004	ALTA POR APERTURA DE EJERCICIO		2016-01-01	OFSCE ADMINISTRADOR
OBRASPUB--00194	**MAQUINA DE ESCRIBIR**	**Marca: OLIVETTI, Modelo: ETP640, Serie: SIN SERIE, Material: METAL Y PLASTICO**		
010004	ALTA POR APERTURA DE EJERCICIO		2016-01-01	OFSCE ADMINISTRADOR
OBRASPUB--00195	**TEODOLITO**	**Marca: SIN MARCA, Modelo: SIN MODELO, Serie: SIN SERIE, Material: METAL**		
010004	ALTA POR APERTURA DE EJERCICIO		2016-01-01	OFSCE ADMINISTRADOR
OBRASPUB--00196	**LOTE DE MOBILIARIO, EQUIPO DE COMPUTO Y TOPOGRA**	**Marca: SIN MARCA, Modelo: SIN MODELO, Serie: SIN SERIE, Material: METAL Y FORMAICA**		
010004	ALTA POR APERTURA DE EJERCICIO		2016-01-01	OFSCE ADMINISTRADOR
OBRASPUB--00203	**CAMION**	**Marca: CHEVROLET, Modelo: 2007, Serie: 3GBP7H1C87M103986, Placas: DA81908, Num.Econ.: 131**		
010011	ALTA POR APERTURA DE EJERCICIO		2016-01-01	OFSCE ADMINISTRADOR
OBRASPUB--00205	**CAMION**	**Marca: CHEVROLET, Modelo: 2007, Serie: 3GBP7H1C57M103797, Placas: DA91815, Num.Econ.: 135**		
010011	ALTA POR APERTURA DE EJERCICIO		2016-01-01	OFSCE ADMINISTRADOR

COMITÁN DE DOMÍNGUEZ

HISTORIAL DE MOVIMIENTOS POR AREA DE ADSCRIPCION

NUM. INVENTARIO / NUM. MOVTO.	DESCRIPCION DEL BIEN / DESCRIPCION DEL MOVIMIENTO	CARACTERISTICAS GENERALES DEL BIEN / RESGUARDANTE	FECHA APLIC.	USUARIO QUE REALIZÓ MOV.
OBRASPUB--00303	**CAMION**	**Marca: CHEVROLET, Modelo: 2005, Serie: 8GGTFRC115A147911, Placas: DA81904, Num.Econ.: 121**		
010011	ALTA POR APERTURA DE EJERCICIO		2016-01-01	OFSCE ADMINISTRADOR
OBRASPUB--00304	**CAMION**	**Marca: CHEVROLET, Modelo: 2005, Serie: 8GGTFRC195A148529, Placas: DA81903, Num.Econ.: 119**		
010011	ALTA POR APERTURA DE EJERCICIO		2016-01-01	OFSCE ADMINISTRADOR
OBRASPUB--00308	**COMPUTADORA DE ESCRITORIO**	**Marca: HP, Modelo: SIN MODELO, Serie: SIN SERIE, Material: METAL Y PLASTICO**		
010004	ALTA POR APERTURA DE EJERCICIO		2016-01-01	OFSCE ADMINISTRADOR
OBRASPUB--00310	**COMPUTADORA DE ESCRITORIO**	**Marca: HP, Modelo: SIN MODELO, Serie: SIN SERIE, Material: METAL Y PLASTICO**		
010004	ALTA POR APERTURA DE EJERCICIO		2016-01-01	OFSCE ADMINISTRADOR
OBRASPUB--00311	**COMPUTADORA DE ESCRITORIO**	**Marca: HP, Modelo: SIN MODELO, Serie: SIN SERIE, Material: METAL Y PLASTICO**		
010004	ALTA POR APERTURA DE EJERCICIO		2016-01-01	OFSCE ADMINISTRADOR
OBRASPUB--00312	**COMPUTADORA DE ESCRITORIO**	**Marca: HP, Modelo: SIN MODELO, Serie: SIN SERIE, Material: METAL Y PLASTICO**		
010004	ALTA POR APERTURA DE EJERCICIO		2016-01-01	OFSCE ADMINISTRADOR
OBRASPUB--00313	**COMPUTADORA DE ESCRITORIO**	**Marca: HP, Modelo: SIN MODELO, Serie: SIN SERIE, Material: METAL Y PLASTICO**		
010004	ALTA POR APERTURA DE EJERCICIO		2016-01-01	OFSCE ADMINISTRADOR
OBRASPUB--00325	**COMPUTADORA DE ESCRITORIO**	**Marca: ENSAMBLADA, Modelo: SIN MODELO, Serie: SIN SERIE, Material: METAL Y PLASTICO**		
010004	ALTA POR APERTURA DE EJERCICIO		2016-01-01	OFSCE ADMINISTRADOR
OBRASPUB--00326	**COMPUTADORA PERSONAL**	**Marca: ACER, Modelo: ASPIRE 5702Z-4521, Serie: LXALAOX24581022411601, Material: PLASTICO Y VIDRIO**		
010004	ALTA POR APERTURA DE EJERCICIO		2016-01-01	OFSCE ADMINISTRADOR
OBRASPUB--00328	**REVOLVEDORA**	**Marca: KOLHER, Modelo: ANDAR, Serie: 380020003G, Material: METAL**		
010004	ALTA POR APERTURA DE EJERCICIO		2016-01-01	OFSCE ADMINISTRADOR
OBRASPUB--00329	**UNIDAD CENTRAL DE PROCESO**	**Marca: GATEWAY, Modelo: SIN MODELO, Serie: SIN SERIE, Material: METAL Y PLASTICO**		
010004	ALTA POR APERTURA DE EJERCICIO		2016-01-01	OFSCE ADMINISTRADOR
OBRASPUB--00330	**UNIDAD CENTRAL DE PROCESO**	**Marca: GATEWAY, Modelo: SIN MODELO, Serie: SIN SERIE, Material: METAL Y PLASTICO**		
010004	ALTA POR APERTURA DE EJERCICIO		2016-01-01	OFSCE ADMINISTRADOR

COMITÁN DE DOMÍNGUEZ
HISTORIAL DE MOVIMIENTOS POR AREA DE ADSCRIPCION

Fecha Impresión: 05 / 05 / 2017
Página: 154 / 386

NUM. INVENTARIO / NUM. MOVTO.	DESCRIPCION DEL BIEN / DESCRIPCION DEL MOVIMIENTO	CARACTERISTICAS GENERALES DEL BIEN / RESGUARDANTE	FECHA APLIC.	USUARIO QUE REALIZÓ MOV.
OBRASPUB--00331	**UNIDAD CENTRAL DE PROCESO**	**Marca: GATEWAY, Modelo: SIN MODELO, Serie: SIN SERIE, Material: METAL Y PLASTICO**		
010004	ALTA POR APERTURA DE EJERCICIO		2016-01-01	OFSCE ADMINISTRADOR
OBRASPUB--00334	**COMPUTADORA DE ESCRITORIO**	**Marca: COMPAQ PRESARIO, Modelo: CQ1-1008LA, Serie: 3CR0200R4M, Material: METAL Y PLASTICO**		
010004	ALTA POR APERTURA DE EJERCICIO		2016-01-01	OFSCE ADMINISTRADOR
OBRASPUB--00335	**IMPRESORA**	**Marca: HP, Modelo: LASERJET 1102, Serie: SVNB3F18937, Material: PLASTICO Y VIDRIO**		
010004	ALTA POR APERTURA DE EJERCICIO		2016-01-01	OFSCE ADMINISTRADOR
OBRASPUB--00336	**IMPRESORA**	**Marca: HP, Modelo: LASERJET 1102, Serie: VNB3B23020, Material: PLASTICO Y VIDRIO**		
010004	ALTA POR APERTURA DE EJERCICIO		2016-01-01	OFSCE ADMINISTRADOR
OBRASPUB--00337	**IMPRESORA**	**Marca: HP, Modelo: LASERJET 1102, Serie: VNB3X10023, Material: PLASTICO Y VIDRIO**		
010004	ALTA POR APERTURA DE EJERCICIO		2016-01-01	OFSCE ADMINISTRADOR
OBRASPUB--00347	**GPS**	**Marca: GARMIN, Modelo: ETREX H, Serie: 16Q836039, Material: PLASTICO**		
010004	ALTA POR APERTURA DE EJERCICIO		2016-01-01	OFSCE ADMINISTRADOR
OBRASPUB--00348	**GPS**	**Marca: GARMIN, Modelo: ETREX H, Serie: 16Q836057, Material: PLASTICO**		
010004	ALTA POR APERTURA DE EJERCICIO		2016-01-01	OFSCE ADMINISTRADOR
OBRASPUB--00349	**GPS**	**Marca: GARMIN, Modelo: ETREX H, Serie: 16Q828655, Material: PLASTICO**		
010004	ALTA POR APERTURA DE EJERCICIO		2016-01-01	OFSCE ADMINISTRADOR
OBRASPUB--00350	**GPS**	**Marca: GARMIN, Modelo: ETREX H, Serie: 16Q828653, Material: PLASTICO**		
010004	ALTA POR APERTURA DE EJERCICIO		2016-01-01	OFSCE ADMINISTRADOR
OBRASPUB--00351	**COMPUTADORA PERSONAL**	**Marca: DELL, Modelo: INSPIRON M5030, Serie: 28761272245, Material: PLASTICO Y VIDRIO**		
010004	ALTA POR APERTURA DE EJERCICIO		2016-01-01	OFSCE ADMINISTRADOR
OBRASPUB--00354	**UNIDAD CENTRAL DE PROCESO**	**Marca: HP, Modelo: COMPAQ 505B, Serie: MXL1070KRG, Material: METAL Y PLASTICO**		
010004	ALTA POR APERTURA DE EJERCICIO		2016-01-01	OFSCE ADMINISTRADOR
OBRASPUB--00355	**UNIDAD CENTRAL DE PROCESO**	**Marca: HP, Modelo: COMPAQ 505B, Serie: MXL1070KNF, Material: METAL Y PLASTICO**		

COMITÁN DE DOMÍNGUEZ

HISTORIAL DE MOVIMIENTOS POR AREA DE ADSCRIPCION

NUM. INVENTARIO / NUM. MOVTO.	DESCRIPCION DEL BIEN / DESCRIPCION DEL MOVIMIENTO	CARACTERISTICAS GENERALES DEL BIEN: RESGUARDANTE	FECHA APLIC.	USUARIO QUE REALIZÓ MOV.
010004	ALTA POR APERTURA DE EJERCICIO		2016-01-01	OFSCE ADMINISTRADOR
OBRASPUB--00356	**UNIDAD CENTRAL DE PROCESO**	**Marca: HP, Modelo: COMPAQ 6000, Serie: MXL1070KQF, Material: METAL Y PLASTICO**		
010004	ALTA POR APERTURA DE EJERCICIO		2016-01-01	OFSCE ADMINISTRADOR
OBRASPUB--00357	**UNIDAD CENTRAL DE PROCESO**	**Marca: HP, Modelo: COMPAQ 6000, Serie: MXL1070KPP, Material: METAL Y PLASTICO**		
010004	ALTA POR APERTURA DE EJERCICIO		2016-01-01	OFSCE ADMINISTRADOR
OBRASPUB--00358	**MONITOR**	**Marca: HP, Modelo: PAVILLION 20, Serie: 3CQ0212NQG, Material: PLASTICO Y VIDRIO**		
010004	ALTA POR APERTURA DE EJERCICIO		2016-01-01	OFSCE ADMINISTRADOR
OBRASPUB--00359	**MONITOR**	**Marca: HP, Modelo: PAVILLION 20, Serie: CNC0440FCL, Material: PLASTICO Y VIDRIO**		
010004	ALTA POR APERTURA DE EJERCICIO		2016-01-01	OFSCE ADMINISTRADOR
OBRASPUB--00360	**MONITOR**	**Marca: HP, Modelo: PAVILLION 20, Serie: CNC0440F14, Material: PLASTICO Y VIDRIO**		
010004	ALTA POR APERTURA DE EJERCICIO		2016-01-01	OFSCE ADMINISTRADOR
OBRASPUB--00361	**MONITOR**	**Marca: HP, Modelo: PAVILLION 20, Serie: CNC0440FDM, Material: PLASTICO Y VIDRIO**		
010004	ALTA POR APERTURA DE EJERCICIO		2016-01-01	OFSCE ADMINISTRADOR
OBRASPUB--00366	**IMPRESORA**	**Marca: HP, Modelo: M1536, Serie: CNC9C3WCT8, Material: PLASTICO Y VIDRIO**		
010004	ALTA POR APERTURA DE EJERCICIO		2016-01-01	OFSCE ADMINISTRADOR
OBRASPUB--00369	**IMPRESORA**	**Marca: HP, Modelo: 1536DNF, Serie: CND9D2RC04Y, Material: PLASTICO Y VIDRIO**		
010004	ALTA POR APERTURA DE EJERCICIO		2016-01-01	OFSCE ADMINISTRADOR
OBRASPUB--00370	**IMPRESORA**	**Marca: HP, Modelo: 1536DNF, Serie: CND9D2RC0P, Material: PLASTICO Y VIDRIO**		
010004	ALTA POR APERTURA DE EJERCICIO		2016-01-01	OFSCE ADMINISTRADOR
OBRASPUB--00371	**MONITOR**	**Marca: LENOVO, Modelo: LCD LENOVO, Serie: 1S4434HE1V3LC301, Material: PLASTICO Y VIDRIO**		
010004	ALTA POR APERTURA DE EJERCICIO		2016-01-01	OFSCE ADMINISTRADOR
OBRASPUB--00372	**MONITOR**	**Marca: LENOVO, Modelo: LCD LENOVO, Serie: 1S4434HE1V3KB143, Material: PLASTICO Y VIDRIO**		
010004	ALTA POR APERTURA DE EJERCICIO		2016-01-01	OFSCE ADMINISTRADOR

COMITÁN DE DOMÍNGUEZ

HISTORIAL DE MOVIMIENTOS POR AREA DE ADSCRIPCION

NUM. INVENTARIO / NUM. MOVTO.	DESCRIPCION DEL BIEN / DESCRIPCION DEL MOVIMIENTO	CARACTERISTICAS GENERALES DEL BIEN / RESGUARDANTE	FECHA APLIC.	USUARIO QUE REALIZÓ MOV.
OBRASPUB--00375	**UNIDAD CENTRAL DE PROCESO**	**Marca: LENOVO, Modelo: DCORE G630, Serie: 1S1577J5SPBBXCL6, Material: METAL Y PLASTICO**		
010004	ALTA POR APERTURA DE EJERCICIO		2016-01-01	OFSCE ADMINISTRADOR
OBRASPUB--00376	**UNIDAD CENTRAL DE PROCESO**	**Marca: LENOVO, Modelo: DCORE G630, Serie: 1S1577J5SPBBXCL4, Material: METAL Y PLASTICO**		
010004	ALTA POR APERTURA DE EJERCICIO		2016-01-01	OFSCE ADMINISTRADOR
SEGPUBLICA00258	**CAMIONETA**	**Marca: FORD, Modelo: 2004, Serie: 3FTEF17204MA04165, Placas: DA81959, Num.Econ.: 103**		
010011	ALTA POR APERTURA DE EJERCICIO		2016-01-01	OFSCE ADMINISTRADOR
VIALIDAD--00060	**CAMIONETA**	**Marca: FORD, Modelo: 2004, Serie: 3FTEF17234MA04158, Placas: DA81944, Num.Econ.: 104**		
010011	ALTA POR APERTURA DE EJERCICIO		2016-01-01	OFSCE ADMINISTRADOR

SOLO PATRIMONIO (MENOR A 35 SALARIOS MINIMOS VIGENTES)

AGDHABITAT00006	**SILLA**	**Marca: SIN MARCA, Modelo: SIN MODELO, Serie: SIN SERIE, Material: METAL Y TELA**		
010003	ALTA POR APERTURA DE EJERCICIO		2016-01-01	OFSCE ADMINISTRADOR
AGDHABITAT00007	**SILLA**	**Marca: SIN MARCA, Modelo: SIN MODELO, Serie: SIN SERIE, Material: METAL Y TELA**		
010003	ALTA POR APERTURA DE EJERCICIO		2016-01-01	OFSCE ADMINISTRADOR
AGDHABITAT00008	**SILLA**	**Marca: SIN MARCA, Modelo: SIN MODELO, Serie: SIN SERIE, Material: METAL Y TELA**		
010003	ALTA POR APERTURA DE EJERCICIO		2016-01-01	OFSCE ADMINISTRADOR
AGDHABITAT00009	**SILLA**	**Marca: SIN MARCA, Modelo: SIN MODELO, Serie: SIN SERIE, Material: METAL Y TELA**		
010003	ALTA POR APERTURA DE EJERCICIO		2016-01-01	OFSCE ADMINISTRADOR
AGDHABITAT00010	**SILLA**	**Marca: SIN MARCA, Modelo: SIN MODELO, Serie: SIN SERIE, Material: METAL Y TELA**		
010003	ALTA POR APERTURA DE EJERCICIO		2016-01-01	OFSCE ADMINISTRADOR
AGDHABITAT00011	**SILLA**	**Marca: SIN MARCA, Modelo: SIN MODELO, Serie: SIN SERIE, Material: METAL Y TELA**		
010003	ALTA POR APERTURA DE EJERCICIO		2016-01-01	OFSCE ADMINISTRADOR
CNTRALORIA00006	**CALCULADORA**	**Marca: OLYMPIA, Modelo: SIN MODELO, Serie: SIN SERIE, Material: METAL Y PLASTICO**		
010003	ALTA POR APERTURA DE EJERCICIO		2016-01-01	OFSCE ADMINISTRADOR

COMITÁN DE DOMÍNGUEZ

HISTORIAL DE MOVIMIENTOS POR AREA DE ADSCRIPCION

Fecha Impresión: 05 / 05 / 2017
Página: 157 / 386

NUM. INVENTARIO / NUM. MOVTO.	DESCRIPCION DEL BIEN / DESCRIPCION DEL MOVIMIENTO	CARACTERISTICAS GENERALES DEL BIEN / RESGUARDANTE	FECHA APLIC.	USUARIO QUE REALIZÓ MOV.
CNTRALORIA00010	**CALCULADORA**	**Marca: OLYMPIA, Modelo: CPD3534, Serie: 737230743, Material: METAL Y PLASTICO**		
010004	ALTA POR APERTURA DE EJERCICIO		2016-01-01	OFSCE ADMINISTRADOR
CNTRALORIA00011	**CALCULADORA**	**Marca: OLYMPIA, Modelo: CPD3534, Serie: 737230741, Material: METAL Y PLASTICO**		
010004	ALTA POR APERTURA DE EJERCICIO		2016-01-01	OFSCE ADMINISTRADOR
CNTRALORIA00021	**CALCULADORA**	**Marca: VICTOR, Modelo: 1260-2, Serie: 039200331, Material: METAL Y PLASTICO**		
010004	ALTA POR APERTURA DE EJERCICIO		2016-01-01	OFSCE ADMINISTRADOR
CNTRALORIA00046	**REGULADOR**	**Marca: EME, Modelo: S/M, Serie: , Material: METAL Y PLASTICO**		
010004	ALTA POR APERTURA DE EJERCICIO		2016-01-01	OFSCE ADMINISTRADOR
DES-URBANO00002	**ESCRITORIO**	**Marca: SIN MARCA, Modelo: SIN MODELO, Serie: SIN SERIE, Material: MADERA**		
010004	ALTA POR APERTURA DE EJERCICIO		2016-01-01	OFSCE ADMINISTRADOR
DES-URBANO00007	**ESCRITORIO**	**Marca: SIN MARCA, Modelo: SIN MODELO, Serie: SIN SERIE, Material: MADERA**		
010004	ALTA POR APERTURA DE EJERCICIO		2016-01-01	OFSCE ADMINISTRADOR
DES-URBANO00012	**ESCRITORIO**	**Marca: BECA, Modelo: SECRETARIAL, Serie: SIN SERIE, Material: MADERA**		
010004	ALTA POR APERTURA DE EJERCICIO		2016-01-01	OFSCE ADMINISTRADOR
DES-URBANO00013	**SILLA**	**Marca: SIN MARCA, Modelo: SIN MODELO, Serie: SIN SERIE, Material: MADERA Y TELA**		
010004	ALTA POR APERTURA DE EJERCICIO		2016-01-01	OFSCE ADMINISTRADOR
DES-URBANO00022	**ARCHIVERO**	**Marca: RIVIERA, Modelo: GENOVA, Serie: 574L, Material: METAL**		
010004	ALTA POR APERTURA DE EJERCICIO		2016-01-01	OFSCE ADMINISTRADOR
DES-URBANO00023	**ARCHIVERO**	**Marca: RIVIERA, Modelo: GENOVA, Serie: SIN SERIE, Material: METAL**		
010004	ALTA POR APERTURA DE EJERCICIO		2016-01-01	OFSCE ADMINISTRADOR
DES-URBANO00026	**ESCRITORIO**	**Marca: SIN MARCA, Modelo: SECRETARIAL, Serie: SIN SERIE, Material: MADERA**		
010004	ALTA POR APERTURA DE EJERCICIO		2016-01-01	OFSCE ADMINISTRADOR
DES-URBANO00029	**ARCHIVERO**	**Marca: RIVIERA, Modelo: SIN MODELO, Serie: SIN SERIE, Material: METAL**		
010004	ALTA POR APERTURA DE EJERCICIO		2016-01-01	OFSCE ADMINISTRADOR

COMITÁN DE DOMÍNGUEZ

HISTORIAL DE MOVIMIENTOS POR AREA DE ADSCRIPCION

NUM. INVENTARIO / NUM. MOVTO.	DESCRIPCION DEL BIEN / DESCRIPCION DEL MOVIMIENTO	CARACTERISTICAS GENERALES DEL BIEN / RESGUARDANTE	FECHA APLIC.	USUARIO QUE REALIZÓ MOV.
DES-URBANO00045	**ARCHIVERO**	**Marca: RIVIERA, Modelo: O. GENOVA, Serie: SIN SERIE, Material: METAL**		
010004	ALTA POR APERTURA DE EJERCICIO		2016-01-01	OFSCE ADMINISTRADOR
DES-URBANO00051	**REGULADOR**	**Marca: ALASKA, Modelo: SIN MODELO, Serie: SIN SERIE, Material: METAL Y PLASTICO**		
010004	ALTA POR APERTURA DE EJERCICIO		2016-01-01	OFSCE ADMINISTRADOR
DES-URBANO00054	**SILLA**	**Marca: SIN MARCA, Modelo: GNN-100, Serie: SIN SERIE, Material: PLASTICO Y TELA**		
010004	ALTA POR APERTURA DE EJERCICIO		2016-01-01	OFSCE ADMINISTRADOR
DES-URBANO00055	**SILLA**	**Marca: SIN MARCA, Modelo: GNN-100, Serie: SIN SERIE, Material: PLASTICO Y TELA**		
010004	ALTA POR APERTURA DE EJERCICIO		2016-01-01	OFSCE ADMINISTRADOR
DES-URBANO00058	**REGULADOR**	**Marca: TDE, Modelo: MAX1000, Serie: 16033456795, Material: METAL Y PLASTICO**		
010004	ALTA POR APERTURA DE EJERCICIO		2016-01-01	OFSCE ADMINISTRADOR
DES-URBANO00059	**SILLA**	**Marca: SIN MARCA, Modelo: GNN-100, Serie: SIN SERIE, Material: PLASTICO Y TELA**		
010004	ALTA POR APERTURA DE EJERCICIO		2016-01-01	OFSCE ADMINISTRADOR
DES-URBANO00063	**ESTANTE**	**Marca: SIN MARCA, Modelo: SIN MODELO, Serie: SIN SERIE, Material: METAL**		
010004	ALTA POR APERTURA DE EJERCICIO		2016-01-01	OFSCE ADMINISTRADOR
DES-URBANO00064	**CAMARA FOTOGRAFICA**	**Marca: OLIYMPI, Modelo: SLIM DC1090, Serie: 10900084, Material: PLASTICO Y VIDRIO**		
010004	ALTA POR APERTURA DE EJERCICIO		2016-01-01	OFSCE ADMINISTRADOR
DES-URBANO00068	**MESA**	**Marca: SIN MARCA, Modelo: GNO-515, Serie: SIN SERIE, Material: FORMAICA**		
010004	ALTA POR APERTURA DE EJERCICIO		2016-01-01	OFSCE ADMINISTRADOR
DES-URBANO00069	**SILLA**	**Marca: SIN MARCA, Modelo: GNN-200, Serie: SIN SERIE, Material: PLASTICO Y TELA**		
010004	ALTA POR APERTURA DE EJERCICIO		2016-01-01	OFSCE ADMINISTRADOR
DES-URBANO00077	**REGULADOR**	**Marca: SOLA BASIC, Modelo: ISB SLIM, Serie: E12F13222, Material: METAL Y PLASTICO**		
010004	ALTA POR APERTURA DE EJERCICIO		2016-01-01	OFSCE ADMINISTRADOR
DES-URBANO00079	**IMPRESORA**	**Marca: HP, Modelo: 1102W, Serie: VNB4D39472, Material: PLASTICO**		

COMITÁN DE DOMÍNGUEZ

HISTORIAL DE MOVIMIENTOS POR AREA DE ADSCRIPCION

NUM. INVENTARIO / NUM. MOVTO.	DESCRIPCION DEL BIEN / DESCRIPCION DEL MOVIMIENTO	CARACTERISTICAS GENERALES DEL BIEN / RESGUARDANTE	FECHA APLIC.	USUARIO QUE REALIZÓ MOV.
010004	ALTA POR APERTURA DE EJERCICIO		2016-01-01	OFSCE ADMINISTRADOR
DES-URBANO00087	**SILLA**	**Marca: SIN MARCA, Modelo: GNN-200, Serie: SIN SERIE, Material: METAL Y TELA**		
010004	ALTA POR APERTURA DE EJERCICIO		2016-01-01	OFSCE ADMINISTRADOR
DES-URBANO00088	**SILLA**	**Marca: SIN MARCA, Modelo: GNN-200, Serie: SIN SERIE, Material: METAL Y TELA**		
010004	ALTA POR APERTURA DE EJERCICIO		2016-01-01	OFSCE ADMINISTRADOR
DES-URBANO00089	**SILLA**	**Marca: SIN MARCA, Modelo: GNN-200, Serie: SIN SERIE, Material: METAL Y TELA**		
010004	ALTA POR APERTURA DE EJERCICIO		2016-01-01	OFSCE ADMINISTRADOR
DES-URBANO00090	**SILLA**	**Marca: SIN MARCA, Modelo: GNN-200, Serie: SIN SERIE, Material: METAL Y TELA**		
010004	ALTA POR APERTURA DE EJERCICIO		2016-01-01	OFSCE ADMINISTRADOR
DES-URBANO00091	**SILLA**	**Marca: SIN MARCA, Modelo: GNN-200, Serie: SIN SERIE, Material: METAL Y TELA**		
010004	ALTA POR APERTURA DE EJERCICIO		2016-01-01	OFSCE ADMINISTRADOR
DES-URBANO00092	**SILLA**	**Marca: SIN MARCA, Modelo: GNN-200, Serie: SIN SERIE, Material: METAL Y TELA**		
010004	ALTA POR APERTURA DE EJERCICIO		2016-01-01	OFSCE ADMINISTRADOR
DES-URBANO00093	**SILLA**	**Marca: SIN MARCA, Modelo: GNN-200, Serie: SIN SERIE, Material: METAL Y TELA**		
010004	ALTA POR APERTURA DE EJERCICIO		2016-01-01	OFSCE ADMINISTRADOR
DES-URBANO00094	**SILLA**	**Marca: SIN MARCA, Modelo: GNN-200, Serie: SIN SERIE, Material: METAL Y TELA**		
010004	ALTA POR APERTURA DE EJERCICIO		2016-01-01	OFSCE ADMINISTRADOR
DES-URBANO00095	**SILLA**	**Marca: SIN MARCA, Modelo: GNN-200, Serie: SIN SERIE, Material: METAL Y TELA**		
010004	ALTA POR APERTURA DE EJERCICIO		2016-01-01	OFSCE ADMINISTRADOR
DES-URBANO00096	**SILLA**	**Marca: SIN MARCA, Modelo: GNN-200, Serie: SIN SERIE, Material: METAL Y TELA**		
010004	ALTA POR APERTURA DE EJERCICIO		2016-01-01	OFSCE ADMINISTRADOR
DES-URBANO00097	**SILLA**	**Marca: SIN MARCA, Modelo: GNN-200, Serie: SIN SERIE, Material: METAL Y TELA**		
010004	ALTA POR APERTURA DE EJERCICIO		2016-01-01	OFSCE ADMINISTRADOR

COMITÁN DE DOMÍNGUEZ

HISTORIAL DE MOVIMIENTOS POR AREA DE ADSCRIPCION

NUM. INVENTARIO / NUM. MOVTO.	DESCRIPCION DEL BIEN / DESCRIPCION DEL MOVIMIENTO	CARACTERISTICAS GENERALES DEL BIEN / RESGUARDANTE	FECHA APLIC.	USUARIO QUE REALIZÓ MOV.
DES-URBANO00098	**SILLA**	**Marca: SIN MARCA, Modelo: GNN-200, Serie: SIN SERIE, Material: METAL Y TELA**		
010004	ALTA POR APERTURA DE EJERCICIO		2016-01-01	OFSCE ADMINISTRADOR
DES-URBANO00099	**SILLA**	**Marca: SIN MARCA, Modelo: GNN-200, Serie: SIN SERIE, Material: METAL Y TELA**		
010004	ALTA POR APERTURA DE EJERCICIO		2016-01-01	OFSCE ADMINISTRADOR
DES-URBANO00100	**SILLA**	**Marca: SIN MARCA, Modelo: GNN-200, Serie: SIN SERIE, Material: METAL Y TELA**		
010004	ALTA POR APERTURA DE EJERCICIO		2016-01-01	OFSCE ADMINISTRADOR
DES-URBANO00101	**SILLA**	**Marca: SIN MARCA, Modelo: GNN-200, Serie: SIN SERIE, Material: METAL Y TELA**		
010004	ALTA POR APERTURA DE EJERCICIO		2016-01-01	OFSCE ADMINISTRADOR
DES-URBANO00102	**SILLA**	**Marca: SIN MARCA, Modelo: GNN-200, Serie: SIN SERIE, Material: METAL Y TELA**		
010004	ALTA POR APERTURA DE EJERCICIO		2016-01-01	OFSCE ADMINISTRADOR
DES-URBANO00103	**SILLA**	**Marca: SIN MARCA, Modelo: GNN-200, Serie: SIN SERIE, Material: METAL Y TELA**		
010004	ALTA POR APERTURA DE EJERCICIO		2016-01-01	OFSCE ADMINISTRADOR
DES-URBANO00104	**SILLA**	**Marca: SIN MARCA, Modelo: GNN-200, Serie: SIN SERIE, Material: METAL Y TELA**		
010004	ALTA POR APERTURA DE EJERCICIO		2016-01-01	OFSCE ADMINISTRADOR
DES-URBANO00105	**SILLA**	**Marca: SIN MARCA, Modelo: GNN-200, Serie: SIN SERIE, Material: METAL Y TELA**		
010004	ALTA POR APERTURA DE EJERCICIO		2016-01-01	OFSCE ADMINISTRADOR
DES-URBANO00112	**VENTILADOR**	**Marca: HONEY WELL, Modelo: H8-041W-WM-MEX, Serie: S/N, Material: PLASTICO**		
010004	ALTA POR APERTURA DE EJERCICIO		2016-01-01	OFSCE ADMINISTRADOR
DES-URBANO00113	**VENTILADOR**	**Marca: HONEY WELL, Modelo: H8-041W-WM-MEX, Serie: S/N, Material: PLASTICO**		
010004	ALTA POR APERTURA DE EJERCICIO		2016-01-01	OFSCE ADMINISTRADOR
OBRASPUB--00001	**MESA**	**Marca: RIVIERA, Modelo: L. APOLO, Serie: SIN SERIE, Material: METAL Y FORMAICA**		
010004	ALTA POR APERTURA DE EJERCICIO		2016-01-01	OFSCE ADMINISTRADOR
OBRASPUB--00002	**MESA**	**Marca: RIVIERA, Modelo: L. APOLO, Serie: SIN SERIE, Material: METAL Y FORMAICA**		
010004	ALTA POR APERTURA DE EJERCICIO		2016-01-01	OFSCE ADMINISTRADOR

COMITÁN DE DOMÍNGUEZ

HISTORIAL DE MOVIMIENTOS POR AREA DE ADSCRIPCION

NUM. INVENTARIO / NUM. MOVTO.	DESCRIPCION DEL BIEN / DESCRIPCION DEL MOVIMIENTO	CARACTERISTICAS GENERALES DEL BIEN / RESGUARDANTE	FECHA APLIC.	USUARIO QUE REALIZÓ MOV.
OBRASPUB--00003	**SOFA**	**Marca: RIVIERA, Modelo: L. APOLO, Serie: SIN SERIE, Material: METAL Y VINIL**		
010004	ALTA POR APERTURA DE EJERCICIO		2016-01-01	OFSCE ADMINISTRADOR
OBRASPUB--00004	**CAMARA FOTOGRAFICA**	**Marca: SONY, Modelo: DSC-S930, Serie: 5285060, Material: PLASTICO Y VIDRIO**		
010004	ALTA POR APERTURA DE EJERCICIO		2016-01-01	OFSCE ADMINISTRADOR
OBRASPUB--00005	**CAMARA FOTOGRAFICA**	**Marca: SONY, Modelo: DSC-W620, Serie: 5564265, Material: PLASTICO Y VIDRIO**		
010004	ALTA POR APERTURA DE EJERCICIO		2016-01-01	OFSCE ADMINISTRADOR
OBRASPUB--00006	**ESCRITORIO**	**Marca: BECA, Modelo: SIN MODELO, Serie: SIN SERIE, Material: MADERA**		
010004	ALTA POR APERTURA DE EJERCICIO		2016-01-01	OFSCE ADMINISTRADOR
OBRASPUB--00009	**LIBRERO**	**Marca: BECA, Modelo: SIN MODELO, Serie: SIN SERIE, Material: MADERA**		
010004	ALTA POR APERTURA DE EJERCICIO		2016-01-01	OFSCE ADMINISTRADOR
OBRASPUB--00010	**IMPRESORA**	**Marca: BROTHER, Modelo: DCP1512, Serie: U63561G3N233374, Material: PLASTICO**		
010004	ALTA POR APERTURA DE EJERCICIO		2016-01-01	OFSCE ADMINISTRADOR
OBRASPUB--00011	**CAMARA FOTOGRAFICA**	**Marca: SONY, Modelo: DSC-W620, Serie: 5602599, Material: PLASTICO Y VIDRIO**		
010004	ALTA POR APERTURA DE EJERCICIO		2016-01-01	OFSCE ADMINISTRADOR
OBRASPUB--00015	**SILLÓN**	**Marca: RIVIERA, Modelo: L. MEDITERRANEO, Serie: SIN SERIE, Material: MADERA Y TELA**		
010004	ALTA POR APERTURA DE EJERCICIO		2016-01-01	OFSCE ADMINISTRADOR
OBRASPUB--00017	**CAMARA FOTOGRAFICA**	**Marca: SONY, Modelo: DSC-W630, Serie: 5602598, Material: PLASTICO Y VIDRIO**		
010004	ALTA POR APERTURA DE EJERCICIO		2016-01-01	OFSCE ADMINISTRADOR
OBRASPUB--00018	**CAMARA FOTOGRAFICA**	**Marca: SONY, Modelo: DSC-W620, Serie: 5602604, Material: PLASTICO Y VIDRIO**		
010004	ALTA POR APERTURA DE EJERCICIO		2016-01-01	OFSCE ADMINISTRADOR
OBRASPUB--00020	**PAPELERO**	**Marca: RIVIERA, Modelo: SIN MODELO, Serie: SIN SERIE, Material: MADERA**		
010004	ALTA POR APERTURA DE EJERCICIO		2016-01-01	OFSCE ADMINISTRADOR
OBRASPUB--00021	**PAPELERO**	**Marca: RIVIERA, Modelo: SIN MODELO, Serie: SIN SERIE, Material: MADERA**		

COMITÁN DE DOMÍNGUEZ

HISTORIAL DE MOVIMIENTOS POR AREA DE ADSCRIPCION

Fecha Impresión: 05 / 05 / 2017
Página: 162 / 386

NUM. INVENTARIO / NUM. MOVTO.	DESCRIPCION DEL BIEN / DESCRIPCION DEL MOVIMIENTO	CARACTERISTICAS GENERALES DEL BIEN / RESGUARDANTE	FECHA APLIC.	USUARIO QUE REALIZÓ MOV.
010004	ALTA POR APERTURA DE EJERCICIO		2016-01-01	OFSCE ADMINISTRADOR
OBRASPUB--00023	**SILLON OPERATIVO**	**Marca: SILLON OPERATIVO, Modelo: K MART, Serie: SIN SERIE, Material: PLASTICO Y TELA**		
060004	ALTA POR ADQUISICION		2016-06-17	MUNICIPIO ADMINISTRADOR
OBRASPUB--00024	**SILLON OPERATIVO**	**Marca: MODULO OPERATIVO, Modelo: K MART, Serie: SIN SERIE, Material: PLASTICO Y TELA**		
060004	ALTA POR ADQUISICION		2016-06-17	MUNICIPIO ADMINISTRADOR
OBRASPUB--00025	**ESCRITORIO**	**Marca: DMNAL, Modelo: SIN MODELO, Serie: SIN SERIE, Material: METAL**		
010004	ALTA POR APERTURA DE EJERCICIO		2016-01-01	OFSCE ADMINISTRADOR
OBRASPUB--00027	**SILLON OPERATIVO**	**Marca: MODULO OPERATIVO, Modelo: K MART, Serie: SIN SERIE, Material: PLASTICO Y TELA**		
060004	ALTA POR ADQUISICION		2016-06-17	MUNICIPIO ADMINISTRADOR
OBRASPUB--00028	**SILLON OPERATIVO**	**Marca: MODULO OPERATIVO, Modelo: K MART, Serie: SIN SERIE, Material: PLASTICO Y TELA**		
060004	ALTA POR ADQUISICION		2016-06-17	MUNICIPIO ADMINISTRADOR
OBRASPUB--00029	**CREDENZA**	**Marca: RIVIERA, Modelo: L. CLASICA, Serie: SIN SERIE, Material: MADERA**		
010004	ALTA POR APERTURA DE EJERCICIO		2016-01-01	OFSCE ADMINISTRADOR
OBRASPUB--00030	**CREDENZA**	**Marca: RIVIERA, Modelo: L. CLASICA, Serie: SIN SERIE, Material: MADERA**		
010004	ALTA POR APERTURA DE EJERCICIO		2016-01-01	OFSCE ADMINISTRADOR
OBRASPUB--00031	**CREDENZA**	**Marca: RIVIERA, Modelo: L. CLASICA, Serie: SIN SERIE, Material: MADERA**		
010004	ALTA POR APERTURA DE EJERCICIO		2016-01-01	OFSCE ADMINISTRADOR
OBRASPUB--00032	**MAQUINA DE ESCRIBIR**	**Marca: OLYMPIA, Modelo: SG-10, Serie: 6580920, Material: METAL**		
010004	ALTA POR APERTURA DE EJERCICIO		2016-01-01	OFSCE ADMINISTRADOR
OBRASPUB--00034	**ESTANTE**	**Marca: SIN MARCA, Modelo: SIN MODELO, Serie: SIN SERIE, Material: METAL**		
010004	ALTA POR APERTURA DE EJERCICIO		2016-01-01	OFSCE ADMINISTRADOR
OBRASPUB--00035	**ESTANTE**	**Marca: SIN MARCA, Modelo: SIN MODELO, Serie: SIN SERIE, Material: METAL**		
010004	ALTA POR APERTURA DE EJERCICIO		2016-01-01	OFSCE ADMINISTRADOR

COMITÁN DE DOMÍNGUEZ

HISTORIAL DE MOVIMIENTOS POR AREA DE ADSCRIPCION

NUM. INVENTARIO / NUM. MOVTO.	DESCRIPCION DEL BIEN / DESCRIPCION DEL MOVIMIENTO	CARACTERISTICAS GENERALES DEL BIEN / RESGUARDANTE	FECHA APLIC.	USUARIO QUE REALIZÓ MOV.
OBRASPUB--00036	**ESTANTE**	**Marca: SIN MARCA, Modelo: SIN MODELO, Serie: SIN SERIE, Material: METAL**		
010004	ALTA POR APERTURA DE EJERCICIO		2016-01-01	OFSCE ADMINISTRADOR
OBRASPUB--00038	**MESA**	**Marca: RIVIERA, Modelo: L. MEDITERRANEO, Serie: SIN SERIE, Material: METAL Y FORMAICA**		
010004	ALTA POR APERTURA DE EJERCICIO		2016-01-01	OFSCE ADMINISTRADOR
OBRASPUB--00039	**ARCHIVERO**	**Marca: RIVIERA, Modelo: L. GENOVA, Serie: SIN SERIE, Material: METAL**		
010004	ALTA POR APERTURA DE EJERCICIO		2016-01-01	OFSCE ADMINISTRADOR
OBRASPUB--00040	**ARCHIVERO**	**Marca: RIVIERA, Modelo: L. GENOVA, Serie: SIN SERIE, Material: METAL**		
010004	ALTA POR APERTURA DE EJERCICIO		2016-01-01	OFSCE ADMINISTRADOR
OBRASPUB--00041	**ARCHIVERO**	**Marca: RIVIERA, Modelo: L. GENOVA, Serie: SIN SERIE, Material: METAL**		
010004	ALTA POR APERTURA DE EJERCICIO		2016-01-01	OFSCE ADMINISTRADOR
OBRASPUB--00042	**ARCHIVERO**	**Marca: RIVIERA, Modelo: L. GENOVA, Serie: SIN SERIE, Material: METAL**		
010004	ALTA POR APERTURA DE EJERCICIO		2016-01-01	OFSCE ADMINISTRADOR
OBRASPUB--00043	**ARCHIVERO**	**Marca: RIVIERA, Modelo: L. GENOVA, Serie: SIN SERIE, Material: METAL**		
010004	ALTA POR APERTURA DE EJERCICIO		2016-01-01	OFSCE ADMINISTRADOR
OBRASPUB--00044	**ARCHIVERO**	**Marca: RIVIERA, Modelo: L. GENOVA, Serie: SIN SERIE, Material: METAL**		
010004	ALTA POR APERTURA DE EJERCICIO		2016-01-01	OFSCE ADMINISTRADOR
OBRASPUB--00047	**ESCRITORIO**	**Marca: SIN MARCA, Modelo: SIN MODELO, Serie: SIN SERIE, Material: MADERA**		
010004	ALTA POR APERTURA DE EJERCICIO		2016-01-01	OFSCE ADMINISTRADOR
OBRASPUB--00048	**ESCRITORIO**	**Marca: SIN MARCA, Modelo: SIN MODELO, Serie: SIN SERIE, Material: MADERA**		
010004	ALTA POR APERTURA DE EJERCICIO		2016-01-01	OFSCE ADMINISTRADOR
OBRASPUB--00049	**ESCRITORIO**	**Marca: SIN MARCA, Modelo: SIN MODELO, Serie: SIN SERIE, Material: MADERA**		
010004	ALTA POR APERTURA DE EJERCICIO		2016-01-01	OFSCE ADMINISTRADOR
OBRASPUB--00050	**ESCRITORIO**	**Marca: SIN MARCA, Modelo: SIN MODELO, Serie: SIN SERIE, Material: MADERA**		
010004	ALTA POR APERTURA DE EJERCICIO		2016-01-01	OFSCE ADMINISTRADOR

COMITÁN DE DOMÍNGUEZ
HISTORIAL DE MOVIMIENTOS POR AREA DE ADSCRIPCION

NUM. INVENTARIO / NUM. MOVTO.	DESCRIPCION DEL BIEN / DESCRIPCION DEL MOVIMIENTO	CARACTERISTICAS GENERALES DEL BIEN	RESGUARDANTE	FECHA APLIC.	USUARIO QUE REALIZÓ MOV.
OBRASPUB--00051	**ESCRITORIO**	**Marca: SIN MARCA, Modelo: SIN MODELO, Serie: SIN SERIE, Material: MADERA**			
010004	ALTA POR APERTURA DE EJERCICIO			2016-01-01	OFSCE ADMINISTRADOR
OBRASPUB--00052	**MESA**	**Marca: RIVIERA, Modelo: L. APOLO, Serie: SIN SERIE, Material: METAL Y FORMAICA**			
010004	ALTA POR APERTURA DE EJERCICIO			2016-01-01	OFSCE ADMINISTRADOR
OBRASPUB--00053	**MESA**	**Marca: SIN MARCA, Modelo: SIN MODELO, Serie: SIN SERIE, Material: METAL Y FORMAICA**			
010004	ALTA POR APERTURA DE EJERCICIO			2016-01-01	OFSCE ADMINISTRADOR
OBRASPUB--00054	**MESA**	**Marca: SIN MARCA, Modelo: SIN MODELO, Serie: SIN SERIE, Material: METAL Y FORMAICA**			
010004	ALTA POR APERTURA DE EJERCICIO			2016-01-01	OFSCE ADMINISTRADOR
OBRASPUB--00055	**SILLON OPERATIVO**	**Marca: MODULO OPERATIVO, Modelo: K MART, Serie: SIN SERIE, Material: PLASTICO Y TELA**			
060004	ALTA POR ADQUISICION			2016-06-17	MUNICIPIO ADMINISTRADOR
OBRASPUB--00058	**BALIZAS**	**Marca: SIN MARCA, Modelo: SIN MODELO, Serie: SIN SERIE, Material: METAL**			
010004	ALTA POR APERTURA DE EJERCICIO			2016-01-01	OFSCE ADMINISTRADOR
OBRASPUB--00059	**BALIZAS**	**Marca: SIN MARCA, Modelo: SIN MODELO, Serie: SIN SERIE, Material: METAL**			
010004	ALTA POR APERTURA DE EJERCICIO			2016-01-01	OFSCE ADMINISTRADOR
OBRASPUB--00061	**ESCRITORIO**	**Marca: SIN MARCA, Modelo: SIN MODELO, Serie: SIN SERIE, Material: MADERA**			
010004	ALTA POR APERTURA DE EJERCICIO			2016-01-01	OFSCE ADMINISTRADOR
OBRASPUB--00062	**ESCRITORIO**	**Marca: SIN MARCA, Modelo: SIN MODELO, Serie: SIN SERIE, Material: MADERA**			
010004	ALTA POR APERTURA DE EJERCICIO			2016-01-01	OFSCE ADMINISTRADOR
OBRASPUB--00063	**ESCRITORIO**	**Marca: SIN MARCA, Modelo: SIN MODELO, Serie: SIN SERIE, Material: MADERA**			
010004	ALTA POR APERTURA DE EJERCICIO			2016-01-01	OFSCE ADMINISTRADOR
OBRASPUB--00064	**SILLA**	**Marca: SIN MARCA, Modelo: SIN MODELO, Serie: SIN SERIE, Material: MADERA**			
010004	ALTA POR APERTURA DE EJERCICIO			2016-01-01	OFSCE ADMINISTRADOR
OBRASPUB--00065	**SILLA**	**Marca: SIN MARCA, Modelo: SIN MODELO, Serie: SIN SERIE, Material: MADERA**			

COMITÁN DE DOMÍNGUEZ

HISTORIAL DE MOVIMIENTOS POR AREA DE ADSCRIPCION

NUM. INVENTARIO / NUM. MOVTO.	DESCRIPCION DEL BIEN / DESCRIPCION DEL MOVIMIENTO	CARACTERISTICAS GENERALES DEL BIEN / RESGUARDANTE	FECHA APLIC.	USUARIO QUE REALIZÓ MOV.
010004	ALTA POR APERTURA DE EJERCICIO		2016-01-01	OFSCE ADMINISTRADOR
OBRASPUB--00066	**SILLA**	**Marca: SIN MARCA, Modelo: SIN MODELO, Serie: SIN SERIE, Material: MADERA**		
010004	ALTA POR APERTURA DE EJERCICIO		2016-01-01	OFSCE ADMINISTRADOR
OBRASPUB--00067	**SILLON OPERATIVO**	**Marca: MODULO OPERATIVO, Modelo: K MART, Serie: SIN SERIE, Material: PLASTICO Y TELA**		
060004	ALTA POR ADQUISICION		2016-06-17	MUNICIPIO ADMINISTRADOR
OBRASPUB--00068	**PAPELERO**	**Marca: SIN MARCA, Modelo: SIN MODELO, Serie: SIN SERIE, Material: MADERA**		
010004	ALTA POR APERTURA DE EJERCICIO		2016-01-01	OFSCE ADMINISTRADOR
OBRASPUB--00069	**PAPELERO**	**Marca: SIN MARCA, Modelo: SIN MODELO, Serie: SIN SERIE, Material: MADERA**		
010004	ALTA POR APERTURA DE EJERCICIO		2016-01-01	OFSCE ADMINISTRADOR
OBRASPUB--00070	**SILLON OPERATIVO**	**Marca: MODULO OPERATIVO, Modelo: K MART, Serie: SIN SERIE, Material: PLASTICO Y TELA**		
060004	ALTA POR ADQUISICION		2016-06-17	MUNICIPIO ADMINISTRADOR
OBRASPUB--00071	**PAPELERO**	**Marca: SIN MARCA, Modelo: SIN MODELO, Serie: SIN SERIE, Material: MADERA**		
010004	ALTA POR APERTURA DE EJERCICIO		2016-01-01	OFSCE ADMINISTRADOR
OBRASPUB--00073	**SILLON OPERATIVO**	**Marca: MODULO OPERATIVO, Modelo: K MART, Serie: SIN SERIE, Material: PLASTICO Y TELA**		
060004	ALTA POR ADQUISICION		2016-06-17	MUNICIPIO ADMINISTRADOR
OBRASPUB--00074	**SILLON OPERATIVO**	**Marca: MODULO OPERATIVO, Modelo: K MART, Serie: SIN SERIE, Material: PLASTICO Y TELA**		
060004	ALTA POR ADQUISICION		2016-06-17	MUNICIPIO ADMINISTRADOR
OBRASPUB--00075	**SILLON OPERATIVO**	**Marca: MODULO OPERATIVO, Modelo: K MART, Serie: SIN SERIE, Material: PLASTICO Y TELA**		
060004	ALTA POR ADQUISICION		2016-06-17	MUNICIPIO ADMINISTRADOR
OBRASPUB--00076	**SILLON OPERATIVO**	**Marca: MODULO OPERATIVO, Modelo: K MART, Serie: SIN SERIE, Material: PLASTICO Y TELA**		
060004	ALTA POR ADQUISICION		2016-06-17	MUNICIPIO ADMINISTRADOR
OBRASPUB--00077	**SILLON OPERATIVO**	**Marca: MODULO OPERATIVO, Modelo: K MART, Serie: SIN SERIE, Material: PLASTICO Y TELA**		
060004	ALTA POR ADQUISICION		2016-06-17	MUNICIPIO ADMINISTRADOR

COMITÁN DE DOMÍNGUEZ

HISTORIAL DE MOVIMIENTOS POR AREA DE ADSCRIPCION

Fecha Impresión: 05 / 05 / 2017
Página: 166 / 386

NUM. INVENTARIO / NUM. MOVTO.	DESCRIPCION DEL BIEN / DESCRIPCION DEL MOVIMIENTO	CARACTERISTICAS GENERALES DEL BIEN / RESGUARDANTE	FECHA APLIC.	USUARIO QUE REALIZÓ MOV.
OBRASPUB--00079	**ESCRITORIO**	**Marca: BALUN CANAN, Modelo: SECRETARIAL, Serie: SIN SERIE, Material: MADERA**		
010004	ALTA POR APERTURA DE EJERCICIO		2016-01-01	OFSCE ADMINISTRADOR
OBRASPUB--00080	**ESCRITORIO**	**Marca: BALUN CANAN, Modelo: SECRETARIAL, Serie: SIN SERIE, Material: MADERA**		
010004	ALTA POR APERTURA DE EJERCICIO		2016-01-01	OFSCE ADMINISTRADOR
OBRASPUB--00081	**ESCRITORIO**	**Marca: BALUN CANAN, Modelo: SECRETARIAL, Serie: SIN SERIE, Material: MADERA**		
010004	ALTA POR APERTURA DE EJERCICIO		2016-01-01	OFSCE ADMINISTRADOR
OBRASPUB--00082	**ESCRITORIO**	**Marca: BALUN CANAN, Modelo: SECRETARIAL, Serie: SIN SERIE, Material: MADERA**		
010004	ALTA POR APERTURA DE EJERCICIO		2016-01-01	OFSCE ADMINISTRADOR
OBRASPUB--00085	**ARCHIVERO**	**Marca: OFIK, Modelo: SIN MODELO, Serie: SIN SERIE, Material: METAL**		
010004	ALTA POR APERTURA DE EJERCICIO		2016-01-01	OFSCE ADMINISTRADOR
OBRASPUB--00086	**CALCULADORA**	**Marca: OLYMPIA, Modelo: CPD3534, Serie: 738302874, Material: METAL Y PLASTICO**		
010004	ALTA POR APERTURA DE EJERCICIO		2016-01-01	OFSCE ADMINISTRADOR
OBRASPUB--00087	**CALCULADORA**	**Marca: VICTOR, Modelo: 1260-2, Serie: 042601458, Material: METAL Y PLASTICO**		
010004	ALTA POR APERTURA DE EJERCICIO		2016-01-01	OFSCE ADMINISTRADOR
OBRASPUB--00089	**CALCULADORA**	**Marca: VICTOR, Modelo: 1260-2, Serie: 042601460, Material: METAL Y PLASTICO**		
010004	ALTA POR APERTURA DE EJERCICIO		2016-01-01	OFSCE ADMINISTRADOR
OBRASPUB--00090	**CALCULADORA**	**Marca: VICTOR, Modelo: 1260-2, Serie: 039200116, Material: METAL Y PLASTICO**		
010004	ALTA POR APERTURA DE EJERCICIO		2016-01-01	OFSCE ADMINISTRADOR
OBRASPUB--00092	**SILLA**	**Marca: BALUN CANAN, Modelo: SIN MODELO, Serie: SIN SERIE, Material: MADERA**		
010004	ALTA POR APERTURA DE EJERCICIO		2016-01-01	OFSCE ADMINISTRADOR
OBRASPUB--00094	**SILLA**	**Marca: BALUN CANAN, Modelo: SIN MODELO, Serie: SIN SERIE, Material: MADERA**		
010004	ALTA POR APERTURA DE EJERCICIO		2016-01-01	OFSCE ADMINISTRADOR
OBRASPUB--00095	**SILLA**	**Marca: BALUN CANAN, Modelo: SIN MODELO, Serie: SIN SERIE, Material: MADERA**		
010004	ALTA POR APERTURA DE EJERCICIO		2016-01-01	OFSCE ADMINISTRADOR

COMITÁN DE DOMÍNGUEZ

HISTORIAL DE MOVIMIENTOS POR AREA DE ADSCRIPCION

NUM. INVENTARIO / NUM. MOVTO.	DESCRIPCION DEL BIEN / DESCRIPCION DEL MOVIMIENTO	CARACTERISTICAS GENERALES DEL BIEN / RESGUARDANTE	FECHA APLIC.	USUARIO QUE REALIZÓ MOV.
OBRASPUB--00096	**SILLA**	**Marca: BALUN CANAN, Modelo: SIN MODELO, Serie: SIN SERIE, Material: MADERA**		
010004	ALTA POR APERTURA DE EJERCICIO		2016-01-01	OFSCE ADMINISTRADOR
OBRASPUB--00097	**ARCHIVERO**	**Marca: BALUN CANAN, Modelo: SIN MODELO, Serie: SIN SERIE, Material: MADERA**		
010004	ALTA POR APERTURA DE EJERCICIO		2016-01-01	OFSCE ADMINISTRADOR
OBRASPUB--00098	**ARCHIVERO**	**Marca: BALUN CANAN, Modelo: SIN MODELO, Serie: SIN SERIE, Material: MADERA**		
010004	ALTA POR APERTURA DE EJERCICIO		2016-01-01	OFSCE ADMINISTRADOR
OBRASPUB--00113	**REGULADOR**	**Marca: EME, Modelo: SIN MODELO, Serie: SIN SERIE, Material: METAL Y PLASTICO**		
010004	ALTA POR APERTURA DE EJERCICIO		2016-01-01	OFSCE ADMINISTRADOR
OBRASPUB--00114	**REGULADOR**	**Marca: ALASKA, Modelo: PRONET, Serie: 093901, Material: METAL Y PLASTICO**		
010004	ALTA POR APERTURA DE EJERCICIO		2016-01-01	OFSCE ADMINISTRADOR
OBRASPUB--00116	**SILLA**	**Marca: SIN MARCA, Modelo: SIN MODELO, Serie: SIN SERIE, Material: MADERA**		
010004	ALTA POR APERTURA DE EJERCICIO		2016-01-01	OFSCE ADMINISTRADOR
OBRASPUB--00117	**SILLA**	**Marca: SIN MARCA, Modelo: SIN MODELO, Serie: SIN SERIE, Material: METAL Y VINIL**		
010004	ALTA POR APERTURA DE EJERCICIO		2016-01-01	OFSCE ADMINISTRADOR
OBRASPUB--00118	**SILLÓN**	**Marca: RIVIERA, Modelo: L. MEDITERRANEO, Serie: SIN SERIE, Material: MADERA Y TELA**		
010004	ALTA POR APERTURA DE EJERCICIO		2016-01-01	OFSCE ADMINISTRADOR
OBRASPUB--00119	**SILLÓN**	**Marca: RIVIERA, Modelo: L. MEDITERRANEO, Serie: SIN SERIE, Material: MADERA Y TELA**		
010004	ALTA POR APERTURA DE EJERCICIO		2016-01-01	OFSCE ADMINISTRADOR
OBRASPUB--00122	**SILLA**	**Marca: SIN MARCA, Modelo: SIN MODELO, Serie: SIN SERIE, Material: MADERA Y TELA**		
010004	ALTA POR APERTURA DE EJERCICIO		2016-01-01	OFSCE ADMINISTRADOR
OBRASPUB--00124	**SILLA**	**Marca: SIN MARCA, Modelo: SIN MODELO, Serie: SIN SERIE, Material: MADERA Y TELA**		
010004	ALTA POR APERTURA DE EJERCICIO		2016-01-01	OFSCE ADMINISTRADOR
OBRASPUB--00125	**ESCRITORIO**	**Marca: SIN MARCA, Modelo: SIN MODELO, Serie: SIN SERIE, Material: MADERA**		

COMITÁN DE DOMÍNGUEZ

HISTORIAL DE MOVIMIENTOS POR AREA DE ADSCRIPCION

NUM. INVENTARIO / NUM. MOVTO.	DESCRIPCION DEL BIEN / DESCRIPCION DEL MOVIMIENTO	CARACTERISTICAS GENERALES DEL BIEN / RESGUARDANTE	FECHA APLIC.	USUARIO QUE REALIZÓ MOV.
010004	ALTA POR APERTURA DE EJERCICIO		2016-01-01	OFSCE ADMINISTRADOR
OBRASPUB--00148	**ESCRITORIO**	**Marca: SIN MARCA, Modelo: SIN MODELO, Serie: SIN SERIE, Material: MADERA**		
010004	ALTA POR APERTURA DE EJERCICIO		2016-01-01	OFSCE ADMINISTRADOR
OBRASPUB--00149	**ARCHIVERO**	**Marca: SIN MARCA, Modelo: SIN MODELO, Serie: SIN SERIE, Material: MADERA**		
010004	ALTA POR APERTURA DE EJERCICIO		2016-01-01	OFSCE ADMINISTRADOR
OBRASPUB--00150	**ARCHIVERO**	**Marca: SIN MARCA, Modelo: SIN MODELO, Serie: SIN SERIE, Material: MADERA**		
010004	ALTA POR APERTURA DE EJERCICIO		2016-01-01	OFSCE ADMINISTRADOR
OBRASPUB--00173	**RADIO**	**Marca: KENWOOD, Modelo: TK-2726K, Serie: A9701649, Material: PLASTICO**		
010004	ALTA POR APERTURA DE EJERCICIO		2016-01-01	OFSCE ADMINISTRADOR
OBRASPUB--00315	**ESCRITORIO**	**Marca: SIN MARCA, Modelo: SECRETARIAL, Serie: SIN SERIE, Material: MADERA**		
010004	ALTA POR APERTURA DE EJERCICIO		2016-01-01	OFSCE ADMINISTRADOR
OBRASPUB--00333	**MONITOR**	**Marca: SAMSUNG, Modelo: WIDE SCREEN, Serie: HA17HVKQ719552D, Material: PLASTICO**		
010004	ALTA POR APERTURA DE EJERCICIO		2016-01-01	OFSCE ADMINISTRADOR
OBRASPUB--00338	**SILLA**	**Marca: SIN MARCA, Modelo: SIN MODELO, Serie: SIN SERIE, Material: PLASTICO Y TELA**		
010004	ALTA POR APERTURA DE EJERCICIO		2016-01-01	OFSCE ADMINISTRADOR
OBRASPUB--00340	**SILLA**	**Marca: SIN MARCA, Modelo: SIN MODELO, Serie: SIN SERIE, Material: PLASTICO Y TELA**		
010004	ALTA POR APERTURA DE EJERCICIO		2016-01-01	OFSCE ADMINISTRADOR
OBRASPUB--00341	**SILLA**	**Marca: SIN MARCA, Modelo: SIN MODELO, Serie: SIN SERIE, Material: PLASTICO Y TELA**		
010004	ALTA POR APERTURA DE EJERCICIO		2016-01-01	OFSCE ADMINISTRADOR
OBRASPUB--00353	**SILLÓN**	**Marca: SIN MARCA, Modelo: SIN MODELO, Serie: SIN SERIE, Material: PLASTICO Y TELA**		
010004	ALTA POR APERTURA DE EJERCICIO		2016-01-01	OFSCE ADMINISTRADOR
OBRASPUB--00362	**REGULADOR**	**Marca: KOBLENZ, Modelo: SIN MODELO, Serie: SIN SERIE, Material: METAL Y PLASTICO**		
010004	ALTA POR APERTURA DE EJERCICIO		2016-01-01	OFSCE ADMINISTRADOR

COMITÁN DE DOMÍNGUEZ

HISTORIAL DE MOVIMIENTOS POR AREA DE ADSCRIPCION

NUM. INVENTARIO / NUM. MOVTO.	DESCRIPCION DEL BIEN / DESCRIPCION DEL MOVIMIENTO	CARACTERISTICAS GENERALES DEL BIEN / RESGUARDANTE	FECHA APLIC.	USUARIO QUE REALIZÓ MOV.
OBRASPUB--00363	**REGULADOR**	**Marca: KOBLENZ, Modelo: SIN MODELO, Serie: SIN SERIE, Material: METAL Y PLASTICO**		
010004	ALTA POR APERTURA DE EJERCICIO		2016-01-01	OFSCE ADMINISTRADOR
OBRASPUB--00374	**REGULADOR**	**Marca: SOLA BASIC, Modelo: ISB SLIM, Serie: E12F13224, Material: METAL Y PLASTICO**		
010004	ALTA POR APERTURA DE EJERCICIO		2016-01-01	OFSCE ADMINISTRADOR
OBRASPUB--00377	**CAMARA FOTOGRAFICA**	**Marca: SONY, Modelo: DSC-T3, Serie: 5397895, Material: PLASTICO Y VIDRIO**		
010004	ALTA POR APERTURA DE EJERCICIO		2016-01-01	OFSCE ADMINISTRADOR
OBRASPUB--00378	**CAMARA FOTOGRAFICA**	**Marca: KODAK, Modelo: EASYSHARE M575, Serie: KCCMR01311006, Material: PLASTICO**		
010004	ALTA POR APERTURA DE EJERCICIO		2016-01-01	OFSCE ADMINISTRADOR
OBRASPUB--00380	**CAMARA FOTOGRAFICA**	**Marca: FUJIFILM, Modelo: JV250, Serie: 25C77564, Material: PLASTICO**		
010004	ALTA POR APERTURA DE EJERCICIO		2016-01-01	OFSCE ADMINISTRADOR

Area de Adscripción: OFICIALIA MAYOR

PERTENECE AL ACTIVO (MAYOR A 35 SALARIOS MINIMOS VIGENTES)

ADQUISICIO00004	**CAMARA FOTOGRAFICA**	**Marca: NIKON, Modelo: COOLPXL6, Serie: 30606121, Material: PLASTICO**		
010002	ALTA POR APERTURA DE EJERCICIO		2016-01-01	OFSCE ADMINISTRADOR
ADQUISICIO00005	**COMPUTADORA DE ESCRITORIO**	**Marca: COMPAQ PRESARIO, Modelo: CQ1-1008LA, Serie: 3CR0710PN, Material: PLASTICO**		
010002	ALTA POR APERTURA DE EJERCICIO		2016-01-01	OFSCE ADMINISTRADOR
ADQUISICIO00007	**PROYECTOR**	**Marca: EPSON, Modelo: H430A, Serie: PSPK3405352, Material: PLASTICO**		
010002	ALTA POR APERTURA DE EJERCICIO		2016-01-01	OFSCE ADMINISTRADOR
ADQUISICIO00008	**ARCHIVERO**	**Marca: SIN MARCA, Modelo: GNO-508, Serie: SIN SERIE, Material: FORMAICA**		
010002	ALTA POR APERTURA DE EJERCICIO		2016-01-01	OFSCE ADMINISTRADOR
ADQUISICIO00009	**ARCHIVERO**	**Marca: SIN MARCA, Modelo: SIN MODELO, Serie: SIN SERIE, Material: METAL**		
010002	ALTA POR APERTURA DE EJERCICIO		2016-01-01	OFSCE ADMINISTRADOR

COMITÁN DE DOMÍNGUEZ

HISTORIAL DE MOVIMIENTOS POR AREA DE ADSCRIPCION

NUM. INVENTARIO / NUM. MOVTO.	DESCRIPCION DEL BIEN / DESCRIPCION DEL MOVIMIENTO	CARACTERISTICAS GENERALES DEL BIEN / RESGUARDANTE	FECHA APLIC.	USUARIO QUE REALIZÓ MOV.
ADQUISICIO00010	**IMPRESORA**	**Marca: HP, Modelo: M1536, Serie: CNC9C3WCNW, Material: PLASTICO**		
010002	ALTA POR APERTURA DE EJERCICIO		2016-01-01	OFSCE ADMINISTRADOR
ADQUISICIO00012	**COMPUTADORA PERSONAL**	**Marca: GATEWAY, Modelo: NE56RO6M, Serie: NXY1UAL0073040A0553400, Material: PLASTICO Y VIDRIO**		
010002	ALTA POR APERTURA DE EJERCICIO		2016-01-01	OFSCE ADMINISTRADOR
ADQUISICIO00014	**IMPRESORA**	**Marca: EPSON, Modelo: L350, Serie: Q8BK021297, Material: PLASTICO**		
010002	ALTA POR APERTURA DE EJERCICIO		2016-01-01	OFSCE ADMINISTRADOR
ADQUISICIO00015	**IMPRESORA**	**Marca: EPSON, Modelo: L350, Serie: Q8BK033817, Material: PLASTICO**		
010002	ALTA POR APERTURA DE EJERCICIO		2016-01-01	OFSCE ADMINISTRADOR
ADQUISICIO00016	**COMPUTADORA DE ESCRITORIO**	**Marca: ACTECK, Modelo: ACTIVE COOL 500, Serie: 9404011039191, Material: PLASTICO Y VIDRIO**		
010002	ALTA POR APERTURA DE EJERCICIO		2016-01-01	OFSCE ADMINISTRADOR
ADQUISICIO00017	**ARCHIVERO**	**Marca: SIN MARCA, Modelo: SIN MODELO, Serie: SIN SERIE, Material: METAL**		
120007	ALTA POR ADQUISICION		2016-12-01	MUNICIPIO ADMINISTRADOR
ADQUISICIO00018	**ARCHIVERO**	**Marca: SIN MARCA, Modelo: SIN MODELO, Serie: SIN SERIE, Material: METAL**		
120011	ALTA POR ADQUISICION		2016-12-31	MUNICIPIO ADMINISTRADOR
ADQUISICIO00019	**FOTOCOPIADORA**	**Marca: SAMSUNG, Modelo: PROXPRESS M4072FD, Serie: ZELPBJFG6000QFK, Material: PLASTICO Y VIDRIO**		
120012	ALTA POR ADQUISICION		2016-12-31	MUNICIPIO ADMINISTRADOR
CENTROCOMP00030	**EQUIPO PARA SERVICIO DE INTERNET INALAMBRICO**	**Marca: ORINOCO, Modelo: 4000 M US, Serie: 8670M/US, Material: ALUMINIO**		
010002	ALTA POR APERTURA DE EJERCICIO		2016-01-01	OFSCE ADMINISTRADOR
CODETUR---00002	**ESCRITORIO**	**Marca: RIVIERA, Modelo: L. CLASICA, Serie: SIN SERIE, Material: MADERA**		
010002	ALTA POR APERTURA DE EJERCICIO		2016-01-01	OFSCE ADMINISTRADOR
COM-SOCIAL00048	**COMPUTADORA DE ESCRITORIO**	**Marca: SIN MARCA, Modelo: SIN MODELO, Serie: SIN SERIE, Material: METAL Y PLASTICO**		
010002	ALTA POR APERTURA DE EJERCICIO		2016-01-01	OFSCE ADMINISTRADOR
DESARRURAL00058	**ANTENA**	**Marca: SIN MARCA, Modelo: AT-6C, Serie: SIN SERIE, Material: METAL Y PLASTICO**		
010002	ALTA POR APERTURA DE EJERCICIO		2016-01-01	OFSCE ADMINISTRADOR

COMITÁN DE DOMÍNGUEZ

HISTORIAL DE MOVIMIENTOS POR AREA DE ADSCRIPCION

NUM. INVENTARIO / NUM. MOVTO.	DESCRIPCION DEL BIEN / DESCRIPCION DEL MOVIMIENTO	CARACTERISTICAS GENERALES DEL BIEN / RESGUARDANTE	FECHA APLIC.	USUARIO QUE REALIZÓ MOV.
DES-URBANO00039	**ANTENA**	**Marca: SIN MARCA, Modelo: AT-6C, Serie: SINSERIE, Material: FIERRO**		
010002	ALTA POR APERTURA DE EJERCICIO		2016-01-01	OFSCE ADMINISTRADOR
DES-URBANO00048	**AUTOMOVIL**	**Marca: VOLKSWAGEN, Modelo: 2001, Serie: 3VWS1A1B71M916133, Placas: SIN/PLAC, Num.Econ.: 76**		
010011	ALTA POR APERTURA DE EJERCICIO		2016-01-01	OFSCE ADMINISTRADOR
DIRCCREMAT00003	**HIDROLAVADORA**	**Marca: KARCHER, Modelo: G2600, Serie: ------, Material: METAL Y PLASTICO**		
020001	ALTA POR ADQUISICION		2016-02-12	MUNICIPIO ADMINISTRADOR
DIRCCREMAT00004	**IMPRESORA**	**Marca: SIN MARCA, Modelo: EDUALYS, Serie: SIN SERIE, Material: PLASTICO**		
010002	ALTA POR APERTURA DE EJERCICIO		2016-01-01	OFSCE ADMINISTRADOR
DIRCCREMAT00008	**IMPRESORA**	**Marca: XEROX, Modelo: WORKCENTRE 5150, Serie: 084K29902, Material: PLASTICO Y VIDRIO**		
010002	ALTA POR APERTURA DE EJERCICIO		2016-01-01	OFSCE ADMINISTRADOR
DIRCCREMAT00009	**IMPRESORA**	**Marca: RICOH, Modelo: AFICIO MP2550, Serie: M6595700269, Material: PLASTICO Y VIDRIO**		
010002	ALTA POR APERTURA DE EJERCICIO		2016-01-01	OFSCE ADMINISTRADOR
DIRCCREMAT00012	**ESTANTE**	**Marca: SIN MARCA, Modelo: GNN-5, Serie: SIN SERIE, Material: METAL**		
010002	ALTA POR APERTURA DE EJERCICIO		2016-01-01	OFSCE ADMINISTRADOR
DIRCCREMAT00013	**ESTANTE**	**Marca: SIN MARCA, Modelo: GNN-5, Serie: SIN SERIE, Material: METAL**		
010002	ALTA POR APERTURA DE EJERCICIO		2016-01-01	OFSCE ADMINISTRADOR
DIRCCREMAT00014	**ESTANTE**	**Marca: SIN MARCA, Modelo: GNN-5, Serie: SIN SERIE, Material: METAL**		
010002	ALTA POR APERTURA DE EJERCICIO		2016-01-01	OFSCE ADMINISTRADOR
DIRCCREMAT00015	**ESTANTE**	**Marca: SIN MARCA, Modelo: SIN MODELO, Serie: SIN SERIE, Material: METAL**		
010002	ALTA POR APERTURA DE EJERCICIO		2016-01-01	OFSCE ADMINISTRADOR
DIRCCREMAT00016	**ESTANTE**	**Marca: SIN MARCA, Modelo: GNN-5, Serie: SIN SERIE, Material: METAL**		
010002	ALTA POR APERTURA DE EJERCICIO		2016-01-01	OFSCE ADMINISTRADOR
DIRCCREMAT00017	**ESTANTE**	**Marca: SIN MARCA, Modelo: GNN-5, Serie: SIN SERIE, Material: METAL**		

COMITÁN DE DOMÍNGUEZ

HISTORIAL DE MOVIMIENTOS POR AREA DE ADSCRIPCION

NUM. INVENTARIO / NUM. MOVTO.	DESCRIPCION DEL BIEN / DESCRIPCION DEL MOVIMIENTO	CARACTERISTICAS GENERALES DEL BIEN / RESGUARDANTE	FECHA APLIC.	USUARIO QUE REALIZÓ MOV.
010002	ALTA POR APERTURA DE EJERCICIO		2016-01-01	OFSCE ADMINISTRADOR
DIRCCREMAT00019	**ESTANTE**	**Marca: SIN MARCA, Modelo: GNN-5, Serie: SIN MARCA, Material: METAL**		
010002	ALTA POR APERTURA DE EJERCICIO		2016-01-01	OFSCE ADMINISTRADOR
DIRCCREMAT00020	**ESTANTE**	**Marca: SIN MARCA, Modelo: GNN-5, Serie: SIN SERIE, Material: METAL**		
010002	ALTA POR APERTURA DE EJERCICIO		2016-01-01	OFSCE ADMINISTRADOR
DIRCCREMAT00021	**IMPRESORA**	**Marca: SAVIN, Modelo: 9025B, Serie: M6485600584, Material: PLASTICO Y VIDRIO**		
010002	ALTA POR APERTURA DE EJERCICIO		2016-01-01	OFSCE ADMINISTRADOR
DIRCCREMAT00023	**ESTANTE**	**Marca: SIN MARCA, Modelo: GNN-5, Serie: SIN SERIE, Material: METAL**		
010002	ALTA POR APERTURA DE EJERCICIO		2016-01-01	OFSCE ADMINISTRADOR
DIRCCREMAT00027	**ESTANTE**	**Marca: SIN MARCA, Modelo: GNN-5, Serie: SIN SERIE, Material: METAL**		
010002	ALTA POR APERTURA DE EJERCICIO		2016-01-01	OFSCE ADMINISTRADOR
DIRCCREMAT00028	**ESTANTE**	**Marca: SIN MARCA, Modelo: GNN-5, Serie: SIN SERIE, Material: METAL**		
010002	ALTA POR APERTURA DE EJERCICIO		2016-01-01	OFSCE ADMINISTRADOR
DIRCCREMAT00029	**COMPUTADORA DE ESCRITORIO**	**Marca: LANIX, Modelo: TITAN HX4210, Serie: 419360000000000113, Material: PLASTICO**		
010002	ALTA POR APERTURA DE EJERCICIO		2016-01-01	OFSCE ADMINISTRADOR
DIRCCREMAT00031	**ARCHIVERO**	**Marca: SIN MARCA, Modelo: GNO-508, Serie: SIN SERIE, Material: FORMAICA**		
010002	ALTA POR APERTURA DE EJERCICIO		2016-01-01	OFSCE ADMINISTRADOR
DIRCCREMAT00032	**ARCHIVERO**	**Marca: SIN MARCA, Modelo: GNO-508, Serie: SIN SERIE, Material: FORMAICA**		
010002	ALTA POR APERTURA DE EJERCICIO		2016-01-01	OFSCE ADMINISTRADOR
DIRCCREMAT00038	**IMPRESORA**	**Marca: BROTHER, Modelo: HL-2135W, Serie: U63329K2N270071, Material: PLASTICO**		
010002	ALTA POR APERTURA DE EJERCICIO		2016-01-01	OFSCE ADMINISTRADOR
DIRCCREMAT00039	**IMPRESORA**	**Marca: BROTHER, Modelo: HL-2135W, Serie: U63329K2N270078, Material: PLASTICO**		
010002	ALTA POR APERTURA DE EJERCICIO		2016-01-01	OFSCE ADMINISTRADOR

COMITÁN DE DOMÍNGUEZ

HISTORIAL DE MOVIMIENTOS POR AREA DE ADSCRIPCION

NUM. INVENTARIO / NUM. MOVTO.	DESCRIPCION DEL BIEN / DESCRIPCION DEL MOVIMIENTO	CARACTERISTICAS GENERALES DEL BIEN / RESGUARDANTE	FECHA APLIC.	USUARIO QUE REALIZÓ MOV.
DIRCCREMAT00130	**ESTANTE**	**Marca: SIN MARCA, Modelo: SIN MODELO, Serie: SIN SERIE, Material: MADERA**		
010002	ALTA POR APERTURA DE EJERCICIO		2016-01-01	OFSCE ADMINISTRADOR
DIRCCREMAT00134	**COMPUTADORA DE ESCRITORIO**	**Marca: COMPAQ, Modelo: CQ1-1008LA, Serie: 3CR0200JG1, Material: PLASTICO**		
010002	ALTA POR APERTURA DE EJERCICIO		2016-01-01	OFSCE ADMINISTRADOR
DIRCCREMAT00135	**IMPRESORA**	**Marca: HP LASER, Modelo: P1102, Serie: SVNB3Q31458, Material: PLASTICO**		
010002	ALTA POR APERTURA DE EJERCICIO		2016-01-01	OFSCE ADMINISTRADOR
DIRECCRHUM00001	**COMPUTADORA DE ESCRITORIO**	**Marca: LANIX, Modelo: TITAN HX4210, Serie: 419360000000000094, Material: PLASTICO**		
010002	ALTA POR APERTURA DE EJERCICIO		2016-01-01	OFSCE ADMINISTRADOR
DIRECCRHUM00015	**COMPUTADORA DE ESCRITORIO**	**Marca: LANIX, Modelo: TITAN HX4210, Serie: 419360000000000108, Material: PLASTICO**		
010002	ALTA POR APERTURA DE EJERCICIO		2016-01-01	OFSCE ADMINISTRADOR
DIRECCRHUM00018	**ESCRITORIO**	**Marca: SIN MARCA, Modelo: SIN MODELO, Serie: SIN SERIE, Material: MADERA**		
010002	ALTA POR APERTURA DE EJERCICIO		2016-01-01	OFSCE ADMINISTRADOR
DIRECCRHUM00024	**COMPUTADORA DE ESCRITORIO**	**Marca: E-MACHNES, Modelo: E627, Serie: EMA-LXN650C0410141F59F1601, Material: PLASTICO Y VIDRIO**		
010002	ALTA POR APERTURA DE EJERCICIO		2016-01-01	OFSCE ADMINISTRADOR
DIRECCRHUM00025	**UNIDAD CENTRAL DE PROCESO**	**Marca: HP, Modelo: COMPAQ 6000, Serie: MXL1070KS5, Material: ALUMINIO**		
010002	ALTA POR APERTURA DE EJERCICIO		2016-01-01	OFSCE ADMINISTRADOR
DIRECCRHUM00026	**MONITOR**	**Marca: HP, Modelo: PAVILION 20, Serie: CNC0440F10, Material: PLASTICO**		
010002	ALTA POR APERTURA DE EJERCICIO		2016-01-01	OFSCE ADMINISTRADOR
DIRECCRHUM00028	**ESTANTE**	**Marca: SIN MARCA, Modelo: SIN MODELO, Serie: SIN SERIE, Material: MADERA**		
010002	ALTA POR APERTURA DE EJERCICIO		2016-01-01	OFSCE ADMINISTRADOR
DIRECCRHUM00029	**ARCHIVERO**	**Marca: SIN MARCA, Modelo: GNO-508, Serie: SIN SERIE, Material: FORMAICA**		
010002	ALTA POR APERTURA DE EJERCICIO		2016-01-01	OFSCE ADMINISTRADOR
DIRECCRHUM00030	**ARCHIVERO**	**Marca: SIN MARCA, Modelo: GNO-508, Serie: SIN SERIE, Material: FORMAICA**		
010002	ALTA POR APERTURA DE EJERCICIO		2016-01-01	OFSCE ADMINISTRADOR

COMITÁN DE DOMÍNGUEZ

HISTORIAL DE MOVIMIENTOS POR AREA DE ADSCRIPCION

NUM. INVENTARIO / NUM. MOVTO.	DESCRIPCION DEL BIEN / DESCRIPCION DEL MOVIMIENTO	CARACTERISTICAS GENERALES DEL BIEN / RESGUARDANTE	FECHA APLIC.	USUARIO QUE REALIZÓ MOV.
DIRECCRHUM00031	**IMPRESORA**	**Marca: BROTHER, Modelo: HL-2135W, Serie: U63329K2N270022, Material: PLASTICO**		
010002	ALTA POR APERTURA DE EJERCICIO		2016-01-01	OFSCE ADMINISTRADOR
DIRECCRHUM00032	**IMPRESORA**	**Marca: BROTHER, Modelo: HL-2135W, Serie: U63329K2N269915, Material: PLASTICO**		
010002	ALTA POR APERTURA DE EJERCICIO		2016-01-01	OFSCE ADMINISTRADOR
IMPLAN----00082	**SILLÓN**	**Marca: SIN MARCA, Modelo: GNN-310, Serie: SIN SERIE, Material: PLASTICO Y TELA**		
010002	ALTA POR APERTURA DE EJERCICIO		2016-01-01	OFSCE ADMINISTRADOR
OFICIALIA-00001	**CAJA FUERTE**	**Marca: STRONG, Modelo: COR-50 MEDIDA ESPECIAL, Serie: SIN SERIE, Material: ACERO**		
010002	ALTA POR APERTURA DE EJERCICIO		2016-01-01	OFSCE ADMINISTRADOR
OFICIALIA-00007	**IMPRESORA**	**Marca: STAR, Modelo: A001, Serie: 243011112060076C, Material: PLASTICO**		
010002	ALTA POR APERTURA DE EJERCICIO		2016-01-01	OFSCE ADMINISTRADOR
OFICIALIA-00008	**COMPUTADORA DE ESCRITORIO**	**Marca: LANIX, Modelo: TITAN HX4210, Serie: 419360000000000111, Material: PLASTICO**		
010002	ALTA POR APERTURA DE EJERCICIO		2016-01-01	OFSCE ADMINISTRADOR
OFICIALIA-00009	**COMPUTADORA DE ESCRITORIO**	**Marca: LANIX, Modelo: NEURON V, Serie: 416140000000560, Material: PLASTICO**		
010002	ALTA POR APERTURA DE EJERCICIO		2016-01-01	OFSCE ADMINISTRADOR
OFICIALIA-00010	**IMPRESORA**	**Marca: RICOH, Modelo: AFICIO MP2550, Serie: M6595301597, Material: PLASTICO Y VIDRIO**		
010002	ALTA POR APERTURA DE EJERCICIO		2016-01-01	OFSCE ADMINISTRADOR
OFICIALIA-00011	**COMPUTADORA DE ESCRITORIO**	**Marca: LANIX, Modelo: TITAN HX4210, Serie: 413960000000000126, Material: PLASTICO**		
010002	ALTA POR APERTURA DE EJERCICIO		2016-01-01	OFSCE ADMINISTRADOR
OFICIALIA-00012	**COMPUTADORA DE ESCRITORIO**	**Marca: LANIX, Modelo: TITAN HX4210, Serie: 419360000000000147, Material: PLASTICO**		
010002	ALTA POR APERTURA DE EJERCICIO		2016-01-01	OFSCE ADMINISTRADOR
OFICIALIA-00013	**COMPUTADORA DE ESCRITORIO**	**Marca: LANIX, Modelo: TITAN HX4210, Serie: 419360000000000102, Material: PLASTICO**		
010002	ALTA POR APERTURA DE EJERCICIO		2016-01-01	OFSCE ADMINISTRADOR
OFICIALIA-00014	**COMPUTADORA DE ESCRITORIO**	**Marca: LANIX, Modelo: TITAN HX4210, Serie: 419360000000000144, Material: PLASTICO**		

COMITÁN DE DOMÍNGUEZ

HISTORIAL DE MOVIMIENTOS POR AREA DE ADSCRIPCION

Fecha Impresión: 05 / 05 / 2017
Página: 175 / 386

NUM. INVENTARIO / NUM. MOVTO.	DESCRIPCION DEL BIEN / DESCRIPCION DEL MOVIMIENTO	CARACTERISTICAS GENERALES DEL BIEN / RESGUARDANTE	FECHA APLIC.	USUARIO QUE REALIZÓ MOV.
010002	ALTA POR APERTURA DE EJERCICIO		2016-01-01	OFSCE ADMINISTRADOR
OFICIALIA-00015	**COMPUTADORA DE ESCRITORIO**	**Marca: LANIX, Modelo: TITAN HX4210, Serie: 419360000000000131, Material: PLASTICO**		
010002	ALTA POR APERTURA DE EJERCICIO		2016-01-01	OFSCE ADMINISTRADOR
OFICIALIA-00021	**PROYECTOR**	**Marca: EPSON, Modelo: H430A, Serie: S/S, Material: PLASTICO**		
010002	ALTA POR APERTURA DE EJERCICIO		2016-01-01	OFSCE ADMINISTRADOR
OFICIALIA-00022	**ESCANNER**	**Marca: HP, Modelo: 5590, Serie: CN29AVH104, Material: PLASTICO**		
010002	ALTA POR APERTURA DE EJERCICIO		2016-01-01	OFSCE ADMINISTRADOR
OFICIALIA-00023	**MODULO DE PLAZAS**	**Marca: SIN MARCA, Modelo: GNN 1-ESP2211121, Serie: S/N, Material: FORMAICA**		
010002	ALTA POR APERTURA DE EJERCICIO		2016-01-01	OFSCE ADMINISTRADOR
OFICIALIA-00025	**ARCHIVERO**	**Marca: SIN MARCA, Modelo: GNO-508, Serie: SIN SERIE, Material: FORMAICA**		
010002	ALTA POR APERTURA DE EJERCICIO		2016-01-01	OFSCE ADMINISTRADOR
OFICIALIA-00050	**CONMUTADOR**	**Marca: PANASONIC, Modelo: KXTDA-100, Serie: 5DBSK001796, Material: METAL Y PLASTICO**		
010002	ALTA POR APERTURA DE EJERCICIO		2016-01-01	OFSCE ADMINISTRADOR
OFICIALIA-00051	**IMPRESORA**	**Marca: HP, Modelo: LASER1020, Serie: CNBK644227, Material: MADERA Y PLASTICO**		
010002	ALTA POR APERTURA DE EJERCICIO		2016-01-01	OFSCE ADMINISTRADOR
OFICIALIA-00057	**ARCHIVERO**	**Marca: SIN MARCA, Modelo: SIN MODELO, Serie: SIN SERIE, Material: MADERA**		
010002	ALTA POR APERTURA DE EJERCICIO		2016-01-01	OFSCE ADMINISTRADOR
OFICIALIA-00058	**IMPRESORA**	**Marca: TGP, Modelo: A799, Serie: K082401252, Material: PLASTICO**		
010002	ALTA POR APERTURA DE EJERCICIO		2016-01-01	OFSCE ADMINISTRADOR
OFICIALIA-00059	**IMPRESORA**	**Marca: HP, Modelo: P1505, Serie: VND3G03045, Material: PLASTICO**		
010002	ALTA POR APERTURA DE EJERCICIO		2016-01-01	OFSCE ADMINISTRADOR
OFICIALIA-00146	**FRIGO- BAR**	**Marca: DAEWOO, Modelo: FR-15A, Serie: TR12XEA4950898, Material: ALUMINIO**		
010002	ALTA POR APERTURA DE EJERCICIO		2016-01-01	OFSCE ADMINISTRADOR

COMITÁN DE DOMÍNGUEZ

HISTORIAL DE MOVIMIENTOS POR AREA DE ADSCRIPCION

NUM. INVENTARIO / NUM. MOVTO.	DESCRIPCION DEL BIEN / DESCRIPCION DEL MOVIMIENTO	CARACTERISTICAS GENERALES DEL BIEN / RESGUARDANTE	FECHA APLIC.	USUARIO QUE REALIZÓ MOV.
OFICIALIA-00147	**BOMBA SUMERGIBLE**	**Marca: AS PUMPS, Modelo: 11ASL-3 NEMA 10, Serie: SIN SERIE, Material: MADERA Y PLASTICO**		
120010	ALTA POR ADQUISICION		2016-12-02	MUNICIPIO ADMINISTRADOR
OFICIALIA-00148	**BOMBA SUMERGIBLE**	**Marca: GRUNDFOS, Modelo: 800S1250-5, Serie: SIN SERIE, Material: METAL Y PLASTICO**		
120008	ALTA POR ADQUISICION		2016-12-07	MUNICIPIO ADMINISTRADOR
OFICIALIA-00149	**BOMBA SUMERGIBLE**	**Marca: GRUNDFOS, Modelo: 800S1250-5, Serie: SIN SERIE, Material: METAL Y PLASTICO**		
120009	ALTA POR ADQUISICION		2016-12-29	MUNICIPIO ADMINISTRADOR
SEGPUBLICA00218	**RADIO**	**Marca: KENWOOD, Modelo: TK-7100H, Serie: 50100826, Material: PLASTICO**		
010002	ALTA POR APERTURA DE EJERCICIO		2016-01-01	OFSCE ADMINISTRADOR
TESORERIA-00247	**ESTACION DE SERVICIO PARA COMPUTADORA**	**Marca: SIN MARCA, Modelo: SIN MODELO, Serie: SIN SERIE, Material: METAL**		
010002	ALTA POR APERTURA DE EJERCICIO		2016-01-01	OFSCE ADMINISTRADOR
TESORERIA-00249	**ESTACION DE SERVICIO PARA COMPUTADORA**	**Marca: SIN MARCA, Modelo: SIN MODELO, Serie: SIN SERIE, Material: MADERA**		
010002	ALTA POR APERTURA DE EJERCICIO		2016-01-01	OFSCE ADMINISTRADOR
TESORERIA-00275	**CAMIONETA**	**Marca: VOLKSWAGEN, Modelo: 1989, Serie: 23K0050045, Placas: SIN P., Num.Econ.: 77**		
010011	ALTA POR APERTURA DE EJERCICIO		2016-01-01	OFSCE ADMINISTRADOR
TESORERIA-00312	**COMPUTADORA DE ESCRITORIO**	**Marca: SIN MARCA, Modelo: PENTIUM, Serie: SIN SERIE, Material: MADERA Y PLASTICO**		
010002	ALTA POR APERTURA DE EJERCICIO		2016-01-01	OFSCE ADMINISTRADOR
TESORERIA-00321	**COMPUTADORA PERSONAL**	**Marca: SIN MARCA, Modelo: SIN MODELO, Serie: SIN SERIE, Material: METAL Y PLASTICO**		
010002	ALTA POR APERTURA DE EJERCICIO		2016-01-01	OFSCE ADMINISTRADOR
TESORERIA-00348	**COMPUTADORA DE ESCRITORIO**	**Marca: COMPAQ, Modelo: PRESARIO 505B, Serie: SMXL0101932, Material: PLASTICO**		
010002	ALTA POR APERTURA DE EJERCICIO		2016-01-01	OFSCE ADMINISTRADOR

SOLO PATRIMONIO (MENOR A 35 SALARIOS MINIMOS VIGENTES)

ADQUISICIO00002	**SILLA**	**Marca: GIANNELLI, Modelo: 41200, Serie: SIN SERIE, Material: PLASTICO**		
010002	ALTA POR APERTURA DE EJERCICIO		2016-01-01	OFSCE ADMINISTRADOR

COMITÁN DE DOMÍNGUEZ

HISTORIAL DE MOVIMIENTOS POR AREA DE ADSCRIPCION

NUM. INVENTARIO / NUM. MOVTO.	DESCRIPCION DEL BIEN / DESCRIPCION DEL MOVIMIENTO	CARACTERISTICAS GENERALES DEL BIEN / RESGUARDANTE	FECHA APLIC.	USUARIO QUE REALIZÓ MOV.
ADQUISICIO00003	**SILLA**	**Marca: GIANNELLI, Modelo: 41200, Serie: S/S, Material: PLASTICO**		
010002	ALTA POR APERTURA DE EJERCICIO		2016-01-01	OFSCE ADMINISTRADOR
ADQUISICIO00011	**IMPRESORA**	**Marca: SAMSUNG, Modelo: ML-1660, Serie: Z4VOVKAB300619X, Material: PLASTICO**		
010002	ALTA POR APERTURA DE EJERCICIO		2016-01-01	OFSCE ADMINISTRADOR
ADQUISICIO00013	**IMPRESORA**	**Marca: SAMSUNG, Modelo: ML-2165, Serie: Z7BVBKABC00863F, Material: PLASTICO**		
010002	ALTA POR APERTURA DE EJERCICIO		2016-01-01	OFSCE ADMINISTRADOR
CODETUR---00003	**CREDENZA**	**Marca: RIVIERA, Modelo: L. CLASICA, Serie: SIN SERIE, Material: MADERA**		
010002	ALTA POR APERTURA DE EJERCICIO		2016-01-01	OFSCE ADMINISTRADOR
DELPROFECO00001	**SILLA**	**Marca: SIN MARCA, Modelo: SIN MODELO, Serie: SIN SERIE, Material: METAL Y VIDRIO**		
010002	ALTA POR APERTURA DE EJERCICIO		2016-01-01	OFSCE ADMINISTRADOR
DESARRURAL00052	**MASTIL TELESCOPICO**	**Marca: SIN MARCA, Modelo: SIN MODELO, Serie: SIN SERIE, Material: FIERRO**		
010002	ALTA POR APERTURA DE EJERCICIO		2016-01-01	OFSCE ADMINISTRADOR
DES-URBANO00018	**MESA**	**Marca: RIVIERA, Modelo: L. APOLO, Serie: SIN SERIE, Material: METAL Y FORMAICA**		
010002	ALTA POR APERTURA DE EJERCICIO		2016-01-01	OFSCE ADMINISTRADOR
DES-URBANO00038	**MASTIL TELESCOPICO**	**Marca: SIN MARCA, Modelo: SIN MODELO, Serie: SIN SERIE, Material: FIERRO**		
010002	ALTA POR APERTURA DE EJERCICIO		2016-01-01	OFSCE ADMINISTRADOR
DIRCCREMAT00001	**ESCRITORIO**	**Marca: SIN MARCA, Modelo: SIIN MODELO, Serie: SIN SERIE, Material: MADERA**		
010002	ALTA POR APERTURA DE EJERCICIO		2016-01-01	OFSCE ADMINISTRADOR
DIRCCREMAT00002	**ESCRITORIO**	**Marca: SIN MARCA, Modelo: SIN MODELO, Serie: SIN SERIE, Material: MADERA**		
010002	ALTA POR APERTURA DE EJERCICIO		2016-01-01	OFSCE ADMINISTRADOR
DIRCCREMAT00007	**SILLA**	**Marca: SIN MARCA, Modelo: SIN MODELO, Serie: SIN SERIE, Material: MADERA**		
010002	ALTA POR APERTURA DE EJERCICIO		2016-01-01	OFSCE ADMINISTRADOR
DIRCCREMAT00010	**ARCHIVERO**	**Marca: OFFIK, Modelo: SIN MARCA, Serie: SIN SERIE, Material: METAL**		
010002	ALTA POR APERTURA DE EJERCICIO		2016-01-01	OFSCE ADMINISTRADOR

COMITÁN DE DOMÍNGUEZ

HISTORIAL DE MOVIMIENTOS POR AREA DE ADSCRIPCION

NUM. INVENTARIO / NUM. MOVTO.	DESCRIPCION DEL BIEN / DESCRIPCION DEL MOVIMIENTO	CARACTERISTICAS GENERALES DEL BIEN / RESGUARDANTE	FECHA APLIC.	USUARIO QUE REALIZÓ MOV.
DIRCCREMAT00041	**RADIO**	**Marca: KENWOOD, Modelo: TK-200, Serie: B2801695, Material: PLASTICO**		
010002	ALTA POR APERTURA DE EJERCICIO		2016-01-01	OFSCE ADMINISTRADOR
DIRCCREMAT00042	**RADIO**	**Marca: KENWOOD, Modelo: TK-200, Serie: B2902644, Material: PLASTICO**		
010002	ALTA POR APERTURA DE EJERCICIO		2016-01-01	OFSCE ADMINISTRADOR
DIRCCREMAT00043	**RADIO**	**Marca: KENWOOD, Modelo: TK-200, Serie: B2705487, Material: PLASTICO**		
010002	ALTA POR APERTURA DE EJERCICIO		2016-01-01	OFSCE ADMINISTRADOR
DIRCCREMAT00044	**RADIO**	**Marca: KENWOOD, Modelo: TK-200, Serie: B2705489, Material: PLASTICO**		
010002	ALTA POR APERTURA DE EJERCICIO		2016-01-01	OFSCE ADMINISTRADOR
DIRCCREMAT00045	**VENTILADOR**	**Marca: MYTEK, Modelo: 3358, Serie: S/S, Material: PLASTICO**		
010002	ALTA POR APERTURA DE EJERCICIO		2016-01-01	OFSCE ADMINISTRADOR
DIRCCREMAT00046	**RADIO**	**Marca: KENWOOD, Modelo: TK-200, Serie: B2902576, Material: PLASTICO**		
010002	ALTA POR APERTURA DE EJERCICIO		2016-01-01	OFSCE ADMINISTRADOR
DIRCCREMAT00047	**RADIO**	**Marca: KENWOOD, Modelo: TK-200, Serie: B2903071, Material: PLASTICO**		
010002	ALTA POR APERTURA DE EJERCICIO		2016-01-01	OFSCE ADMINISTRADOR
DIRCCREMAT00116	**SILLA**	**Marca: SIN MARCA, Modelo: 5707GB, Serie: SIN SERIE, Material: PLASTICO**		
010002	ALTA POR APERTURA DE EJERCICIO		2016-01-01	OFSCE ADMINISTRADOR
DIRCCREMAT00120	**SILLÓN**	**Marca: S/M, Modelo: 2205N, Serie: S/S, Material: PLASTICO**		
010002	ALTA POR APERTURA DE EJERCICIO		2016-01-01	OFSCE ADMINISTRADOR
DIRCCREMAT00127	**SILLÓN**	**Marca: S/M, Modelo: PROV 161, Serie: S/S, Material: PLASTICO**		
010002	ALTA POR APERTURA DE EJERCICIO		2016-01-01	OFSCE ADMINISTRADOR
DIRCCREMAT00128	**ENFRIADOR CALENTADOR DE AGUA**	**Marca: PURESA, Modelo: HC-500, Serie: S/S, Material: METAL Y PLASTICO**		
010002	ALTA POR APERTURA DE EJERCICIO		2016-01-01	OFSCE ADMINISTRADOR
DIRCCREMAT00129	**MAQUINA DE ESCRIBIR**	**Marca: OLIVETI, Modelo: Y105C00171, Serie: S/S, Material: METAL Y PLASTICO**		

COMITÁN DE DOMÍNGUEZ

HISTORIAL DE MOVIMIENTOS POR AREA DE ADSCRIPCION

Fecha Impresión: 05 / 05 / 2017
Página: 179 / 386

NUM. INVENTARIO / NUM. MOVTO.	DESCRIPCION DEL BIEN / DESCRIPCION DEL MOVIMIENTO	CARACTERISTICAS GENERALES DEL BIEN / RESGUARDANTE	FECHA APLIC.	USUARIO QUE REALIZÓ MOV.
010002	ALTA POR APERTURA DE EJERCICIO		2016-01-01	OFSCE ADMINISTRADOR
DIRCCREMAT00132	**ESCRITORIO**	**Marca: SIN MARCA, Modelo: SECRETARIAL, Serie: SIN SERIE, Material: METAL**		
010002	ALTA POR APERTURA DE EJERCICIO		2016-01-01	OFSCE ADMINISTRADOR
DIRECCRHUM00003	**SILLA**	**Marca: OFIC, Modelo: CONTEMPORANEOA, Serie: SIN SERIE, Material: METAL Y TELA**		
010002	ALTA POR APERTURA DE EJERCICIO		2016-01-01	OFSCE ADMINISTRADOR
DIRECCRHUM00004	**SILLA**	**Marca: SIN MARCA, Modelo: SIN MODELO, Serie: SIN SERIE, Material: MADERA**		
010002	ALTA POR APERTURA DE EJERCICIO		2016-01-01	OFSCE ADMINISTRADOR
DIRECCRHUM00005	**ARCHIVERO**	**Marca: RIVIERA, Modelo: SIN MODELO, Serie: SIN SERIE, Material: METAL**		
010002	ALTA POR APERTURA DE EJERCICIO		2016-01-01	OFSCE ADMINISTRADOR
DIRECCRHUM00006	**ARCHIVERO**	**Marca: CARSA, Modelo: A-4, Serie: SIN SERIE, Material: METAL**		
010002	ALTA POR APERTURA DE EJERCICIO		2016-01-01	OFSCE ADMINISTRADOR
DIRECCRHUM00007	**ARCHIVERO**	**Marca: SIN MARCA, Modelo: SIN MODELO, Serie: SIN SERIE, Material: MADERA**		
010002	ALTA POR APERTURA DE EJERCICIO		2016-01-01	OFSCE ADMINISTRADOR
DIRECCRHUM00009	**PAPELERO**	**Marca: SIN MARCA, Modelo: SIN MODELO, Serie: SIN SERIE, Material: MADERA**		
010002	ALTA POR APERTURA DE EJERCICIO		2016-01-01	OFSCE ADMINISTRADOR
DIRECCRHUM00010	**ESCRITORIO**	**Marca: SIN MARCA, Modelo: SIN MODELO, Serie: SIN SERIE, Material: MADERA**		
010002	ALTA POR APERTURA DE EJERCICIO		2016-01-01	OFSCE ADMINISTRADOR
DIRECCRHUM00011	**MESA**	**Marca: SIN MARCA, Modelo: SIN MODELO, Serie: SIN SERIE, Material: MADERA Y PLASTICO**		
010002	ALTA POR APERTURA DE EJERCICIO		2016-01-01	OFSCE ADMINISTRADOR
DIRECCRHUM00013	**REGULADOR**	**Marca: SOLA BASIC, Modelo: S/M, Serie: S/S, Material: METAL**		
010002	ALTA POR APERTURA DE EJERCICIO		2016-01-01	OFSCE ADMINISTRADOR
DIRECCRHUM00014	**REGULADOR**	**Marca: TDE, Modelo: S/M, Serie: S/S, Material: METAL**		
010002	ALTA POR APERTURA DE EJERCICIO		2016-01-01	OFSCE ADMINISTRADOR

COMITÁN DE DOMÍNGUEZ

HISTORIAL DE MOVIMIENTOS POR AREA DE ADSCRIPCION

NUM. INVENTARIO / NUM. MOVTO.	DESCRIPCION DEL BIEN / DESCRIPCION DEL MOVIMIENTO	CARACTERISTICAS GENERALES DEL BIEN / RESGUARDANTE	FECHA APLIC.	USUARIO QUE REALIZÓ MOV.
DIRECCRHUM00019	**ESCRITORIO**	**Marca: SIN MARCA, Modelo: SIN MODELO, Serie: SIN SERIE, Material: MADERA**		
010002	ALTA POR APERTURA DE EJERCICIO		2016-01-01	OFSCE ADMINISTRADOR
DIRECCRHUM00023	**SILLA**	**Marca: SIN MARCA, Modelo: SIN MODELO, Serie: SIN SERIE, Material: MADERA**		
010002	ALTA POR APERTURA DE EJERCICIO		2016-01-01	OFSCE ADMINISTRADOR
DIR-ENLACE00034	**ESTANTE**	**Marca: S/M, Modelo: S/M, Serie: S/N, Material: METAL**		
010002	ALTA POR APERTURA DE EJERCICIO		2016-01-01	OFSCE ADMINISTRADOR
DIR-ENLACE00037	**ESTANTE**	**Marca: S/M, Modelo: S/M, Serie: S/S, Material: METAL**		
010002	ALTA POR APERTURA DE EJERCICIO		2016-01-01	OFSCE ADMINISTRADOR
EVENTOSESP00004	**ESCRITORIO**	**Marca: SIN MARCA, Modelo: SIN MODELO, Serie: SIN SERIE, Material: METAL**		
010002	ALTA POR APERTURA DE EJERCICIO		2016-01-01	OFSCE ADMINISTRADOR
IMPLAN----00026	**SILLA**	**Marca: SIN MARCA, Modelo: SIN MODELO, Serie: SIN SERIE, Material: METAL Y VIDRIO**		
010002	ALTA POR APERTURA DE EJERCICIO		2016-01-01	OFSCE ADMINISTRADOR
IMPLAN----00027	**SILLA**	**Marca: SIN MARCA, Modelo: SIN MODELO, Serie: SIN SERIE, Material: METAL Y VIDRIO**		
010002	ALTA POR APERTURA DE EJERCICIO		2016-01-01	OFSCE ADMINISTRADOR
JUZGADMPAL00001	**SILLÓN**	**Marca: SILLON EJECUTIVO, Modelo: NORUEGA, Serie: S/S, Material: VINIL**		
010002	ALTA POR APERTURA DE EJERCICIO		2016-01-01	OFSCE ADMINISTRADOR
OBRASPUB--00083	**ESCRITORIO**	**Marca: BALUN CANAN, Modelo: SIN MODELO, Serie: SIN SERIE, Material: MADERA**		
010002	ALTA POR APERTURA DE EJERCICIO		2016-01-01	OFSCE ADMINISTRADOR
OBRASPUB--00099	**ARCHIVERO**	**Marca: BALUN CANAN, Modelo: SIN MODELO, Serie: SIN SERIE, Material: MADERA**		
010002	ALTA POR APERTURA DE EJERCICIO		2016-01-01	OFSCE ADMINISTRADOR
OFICIALIA-00003	**SILLA**	**Marca: SIN MARCA, Modelo: SIN MODELO, Serie: SIN SERIE, Material: MADERA**		
010002	ALTA POR APERTURA DE EJERCICIO		2016-01-01	OFSCE ADMINISTRADOR
OFICIALIA-00004	**SILLA**	**Marca: GIANNELLI, Modelo: 41200, Serie: SIN SERIE, Material: PLASTICO**		
010002	ALTA POR APERTURA DE EJERCICIO		2016-01-01	OFSCE ADMINISTRADOR

COMITÁN DE DOMÍNGUEZ

HISTORIAL DE MOVIMIENTOS POR AREA DE ADSCRIPCION

NUM. INVENTARIO / NUM. MOVTO.	DESCRIPCION DEL BIEN / DESCRIPCION DEL MOVIMIENTO	CARACTERISTICAS GENERALES DEL BIEN / RESGUARDANTE	FECHA APLIC.	USUARIO QUE REALIZÓ MOV.
OFICIALIA-00005	**SILLA**	**Marca: GIANNELLI, Modelo: 41200, Serie: S/S, Material: PLASTICO**		
010002	ALTA POR APERTURA DE EJERCICIO		2016-01-01	OFSCE ADMINISTRADOR
OFICIALIA-00006	**SILLA**	**Marca: GIANNELLI, Modelo: 41200, Serie: S/S, Material: PLASTICO**		
010002	ALTA POR APERTURA DE EJERCICIO		2016-01-01	OFSCE ADMINISTRADOR
OFICIALIA-00016	**REGULADOR**	**Marca: ALASKA, Modelo: S/M, Serie: S/S, Material: METAL Y PLASTICO**		
010002	ALTA POR APERTURA DE EJERCICIO		2016-01-01	OFSCE ADMINISTRADOR
OFICIALIA-00024	**ARCHIVERO**	**Marca: RIVIERA, Modelo: L. GENOVA, Serie: SIN SERIE, Material: METAL**		
010002	ALTA POR APERTURA DE EJERCICIO		2016-01-01	OFSCE ADMINISTRADOR
OFICIALIA-00026	**SILLA**	**Marca: S/M, Modelo: GNN-100, Serie: S/S, Material: PLASTICO**		
010002	ALTA POR APERTURA DE EJERCICIO		2016-01-01	OFSCE ADMINISTRADOR
OFICIALIA-00052	**IMPRESORA**	**Marca: EPSON, Modelo: XP-231, Serie: SIN SERIE, Material: PLASTICO Y VIDRIO**		
070004	ALTA POR INCORPORACION		2016-07-25	MUNICIPIO ADMINISTRADOR
OFICIALIA-00053	**ENFRIADOR CALENTADOR DE AGUA**	**Marca: PURESA, Modelo: HC-500, Serie: 347972-7, Material: METAL Y PLASTICO**		
010002	ALTA POR APERTURA DE EJERCICIO		2016-01-01	OFSCE ADMINISTRADOR
OFICIALIA-00056	**ARCHIVERO**	**Marca: SIN MARCA, Modelo: SIN MODELO, Serie: SIN SERIE, Material: MADERA**		
010002	ALTA POR APERTURA DE EJERCICIO		2016-01-01	OFSCE ADMINISTRADOR
OFICIALIA-00060	**CAMARA FOTOGRAFICA**	**Marca: FUJIFILM, Modelo: JV250, Serie: 1TA33431, Material: PLASTICO Y VIDRIO**		
010002	ALTA POR APERTURA DE EJERCICIO		2016-01-01	OFSCE ADMINISTRADOR
PLATAFORMA00016	**SILLA**	**Marca: SIN MARCA, Modelo: GNN-100, Serie: S/N, Material: PLASTICO Y TELA**		
010002	ALTA POR APERTURA DE EJERCICIO		2016-01-01	OFSCE ADMINISTRADOR
REGIDORES-00069	**SILLÓN**	**Marca: ROMA, Modelo: SIN MODELO, Serie: SIN SERIE, Material: PLASTICO Y TELA**		
010002	ALTA POR APERTURA DE EJERCICIO		2016-01-01	OFSCE ADMINISTRADOR
SEC-PARTIC00005	**MESA**	**Marca: RIVIERA, Modelo: L. CLASICA, Serie: SIN SERIE, Material: MADERA**		

COMITÁN DE DOMÍNGUEZ

HISTORIAL DE MOVIMIENTOS POR AREA DE ADSCRIPCION

NUM. INVENTARIO / NUM. MOVTO.	DESCRIPCION DEL BIEN / DESCRIPCION DEL MOVIMIENTO	CARACTERISTICAS GENERALES DEL BIEN / RESGUARDANTE	FECHA APLIC.	USUARIO QUE REALIZÓ MOV.
010002	ALTA POR APERTURA DE EJERCICIO		2016-01-01	OFSCE ADMINISTRADOR
SEGPUBLICA00279	**FUENTE DE PODER**	**Marca: ASTROM, Modelo: RS-12A, Serie: 9408, Material: METAL Y PLASTICO**		
010002	ALTA POR APERTURA DE EJERCICIO		2016-01-01	OFSCE ADMINISTRADOR
SEGPUBLICA00282	**ARCHIVERO**	**Marca: RIVIERA, Modelo: SIN MODELO, Serie: S/N, Material: METAL**		
010002	ALTA POR APERTURA DE EJERCICIO		2016-01-01	OFSCE ADMINISTRADOR
TESORERIA-00009	**SILLA**	**Marca: SIN MARCA, Modelo: SIN MODELO, Serie: SIN SERIE, Material: MADERA**		
010002	ALTA POR APERTURA DE EJERCICIO		2016-01-01	OFSCE ADMINISTRADOR
TESORERIA-00012	**CREDENZA**	**Marca: RIVERA, Modelo: L. CLASICA, Serie: SIN SERIE, Material: MADERA**		
010002	ALTA POR APERTURA DE EJERCICIO		2016-01-01	OFSCE ADMINISTRADOR
TESORERIA-00013	**ESTANTE**	**Marca: SIN MARCA, Modelo: SIN MODELO, Serie: SIN SERIE, Material: MADERA**		
010002	ALTA POR APERTURA DE EJERCICIO		2016-01-01	OFSCE ADMINISTRADOR
TESORERIA-00017	**ESCRITORIO**	**Marca: SIN MARCA, Modelo: SIIN MODELO, Serie: SIN SERIE, Material: MADERA**		
010002	ALTA POR APERTURA DE EJERCICIO		2016-01-01	OFSCE ADMINISTRADOR
TESORERIA-00021	**PAPELERO**	**Marca: SIN MARCA, Modelo: SIN MODELO, Serie: SIN SERIE, Material: MADERA**		
010002	ALTA POR APERTURA DE EJERCICIO		2016-01-01	OFSCE ADMINISTRADOR
TESORERIA-00086	**ESCRITORIO**	**Marca: SIN MARCA, Modelo: SIN MODELO, Serie: SIN SERIE, Material: MADERA**		
010002	ALTA POR APERTURA DE EJERCICIO		2016-01-01	OFSCE ADMINISTRADOR
TESORERIA-00123	**MESA**	**Marca: SIN MARCA, Modelo: SIN MODELO, Serie: SIN SERIE, Material: MADERA**		
010002	ALTA POR APERTURA DE EJERCICIO		2016-01-01	OFSCE ADMINISTRADOR
TESORERIA-00148	**SILLA**	**Marca: SIN MARCA, Modelo: SIN MODELO, Serie: SIN SERIE, Material: MADERA**		
010002	ALTA POR APERTURA DE EJERCICIO		2016-01-01	OFSCE ADMINISTRADOR
TESORERIA-00152	**SILLA**	**Marca: SIN MARCA, Modelo: SIN MODELO, Serie: SIN SERIE, Material: MADERA Y ALUMINIO**		
010002	ALTA POR APERTURA DE EJERCICIO		2016-01-01	OFSCE ADMINISTRADOR

COMITÁN DE DOMÍNGUEZ

HISTORIAL DE MOVIMIENTOS POR AREA DE ADSCRIPCION

Fecha Impresión: 05 / 05 / 2017
Página: 183 / 386

NUM. INVENTARIO / NUM. MOVTO.	DESCRIPCION DEL BIEN / DESCRIPCION DEL MOVIMIENTO	CARACTERISTICAS GENERALES DEL BIEN / RESGUARDANTE	FECHA APLIC.	USUARIO QUE REALIZÓ MOV.
TESORERIA-00155	**ESTANTE**	**Marca: SIN MARCA, Modelo: SIN MODELO, Serie: SIN SERIE, Material: METAL**		
010002	ALTA POR APERTURA DE EJERCICIO		2016-01-01	OFSCE ADMINISTRADOR
TESORERIA-00161	**MESA**	**Marca: SIN MARCA, Modelo: SIN MODELO, Serie: SIN SERIE, Material: MADERA**		
010002	ALTA POR APERTURA DE EJERCICIO		2016-01-01	OFSCE ADMINISTRADOR

Area de Adscripción: OTROS

PERTENECE AL ACTIVO (MAYOR A 35 SALARIOS MINIMOS VIGENTES)

ASESORES--00007	**COMPUTADORA DE ESCRITORIO**	**Marca: GHIA BASIC, Modelo: SIN MODELO, Serie: SIN SERIE, Material: METAL Y PLASTICO**		
010004	ALTA POR APERTURA DE EJERCICIO		2016-01-01	OFSCE ADMINISTRADOR
CCGU-CDCLM00035	**LIBRERO**	**Marca: METROPOLITAN, Modelo: RAMPE, Serie: S/S, Material: METAL**		
010004	ALTA POR APERTURA DE EJERCICIO		2016-01-01	OFSCE ADMINISTRADOR
CNTRALORIA00008	**AUTOMOVIL**	**Marca: VOLKSWAGEN, Modelo: 2004, Serie: 3VWS1A1B04M900263, Placas: DPG 1134, Num.Econ.: 102**		
010011	ALTA POR APERTURA DE EJERCICIO		2016-01-01	OFSCE ADMINISTRADOR
CNTRALORIA00020	**COMPUTADORA DE ESCRITORIO**	**Marca: HP, Modelo: 1000-1403LA, Serie: 5CG3451DQ0, Material: PLASTICO Y VIDRIO**		
010004	ALTA POR APERTURA DE EJERCICIO		2016-01-01	OFSCE ADMINISTRADOR
CNTRALORIA00023	**COMPUTADORA DE ESCRITORIO**	**Marca: LANIX, Modelo: TITAN HX4210, Serie: 419360000000000097, Material: METAL Y PLASTICO**		
010004	ALTA POR APERTURA DE EJERCICIO		2016-01-01	OFSCE ADMINISTRADOR
CNTRALORIA00024	**COMPUTADORA DE ESCRITORIO**	**Marca: LANIX, Modelo: TITAN HX4210, Serie: 419360000000000096, Material: METAL Y PLASTICO**		
010004	ALTA POR APERTURA DE EJERCICIO		2016-01-01	OFSCE ADMINISTRADOR
CNTRALORIA00031	**IMPRESORA**	**Marca: BROTHER, Modelo: HL-2135W, Serie: U63329K2N270018, Material: PLASTICO**		
010004	ALTA POR APERTURA DE EJERCICIO		2016-01-01	OFSCE ADMINISTRADOR
CNTRALORIA00034	**LINEA TELEFONICA**	**Marca: SIN MARCA, Modelo: SIN MODELO, Serie: SIN SERIE, Material: PLASTICO**		
010004	ALTA POR APERTURA DE EJERCICIO		2016-01-01	OFSCE ADMINISTRADOR

COMITÁN DE DOMÍNGUEZ

HISTORIAL DE MOVIMIENTOS POR AREA DE ADSCRIPCION

NUM. INVENTARIO / NUM. MOVTO.	DESCRIPCION DEL BIEN / DESCRIPCION DEL MOVIMIENTO	CARACTERISTICAS GENERALES DEL BIEN / RESGUARDANTE	FECHA APLIC.	USUARIO QUE REALIZÓ MOV.
CNTRALORIA00039	**IMPRESORA**	**Marca: BROTHER, Modelo: HL-2135W, Serie: U63329K2N270936, Material: PLASTICO**		
010004	ALTA POR APERTURA DE EJERCICIO		2016-01-01	OFSCE ADMINISTRADOR
CNTRALORIA00042	**COMPUTADORA DE ESCRITORIO**	**Marca: SIN MARCA, Modelo: SIN MODELO, Serie: SIN SERIE, Material: METAL Y PLASTICO**		
010004	ALTA POR APERTURA DE EJERCICIO		2016-01-01	OFSCE ADMINISTRADOR
CNTRALORIA00047	**LIBRERO**	**Marca: SIN MARCA, Modelo: SIN MODELO, Serie: SIN SERIE, Material: MADERA**		
010004	ALTA POR APERTURA DE EJERCICIO		2016-01-01	OFSCE ADMINISTRADOR
CNTRALORIA00048	**ESCANNER**	**Marca: HP, Modelo: DESKJET F380, Serie: CN65AFY0Z2, Material: PLASTICO**		
010004	ALTA POR APERTURA DE EJERCICIO		2016-01-01	OFSCE ADMINISTRADOR
CNTRALORIA00050	**COMPUTADORA PERSONAL**	**Marca: TOSHIBA, Modelo: TECRA 95021725Q, Serie: 93097880P, Material: PLASTICO Y VIDRIO**		
010004	ALTA POR APERTURA DE EJERCICIO		2016-01-01	OFSCE ADMINISTRADOR
CNTRALORIA00052	**ESTANTE**	**Marca: SIN MARCA, Modelo: SIN MODELO, Serie: SIN SERIE, Material: MADERA**		
010004	ALTA POR APERTURA DE EJERCICIO		2016-01-01	OFSCE ADMINISTRADOR
CNTRALORIA00053	**ESTANTE**	**Marca: SIN MARCA, Modelo: SIN MODELO, Serie: SIN SERIE, Material: MADERA**		
010004	ALTA POR APERTURA DE EJERCICIO		2016-01-01	OFSCE ADMINISTRADOR
CNTRALORIA00054	**MESA**	**Marca: SIN MARCA, Modelo: SIN MODELO, Serie: SIN SERIE, Material: MADERA**		
010004	ALTA POR APERTURA DE EJERCICIO		2016-01-01	OFSCE ADMINISTRADOR
CNTRALORIA00056	**MODULADOR**	**Marca: SIN MARCA, Modelo: SIN MODELO, Serie: SIN SERIE, Material: METAL Y PLASTICO**		
010004	ALTA POR APERTURA DE EJERCICIO		2016-01-01	OFSCE ADMINISTRADOR
CNTRALORIA00057	**COMPUTADORA DE ESCRITORIO**	**Marca: LG, Modelo: SIN MODELO, Serie: SIN SERIE, Material: METAL Y PLASTICO**		
010004	ALTA POR APERTURA DE EJERCICIO		2016-01-01	OFSCE ADMINISTRADOR
CNTRALORIA00063	**ENGARGOLADORA**	**Marca: COMBO, Modelo: 450, Serie: SIN SERIE, Material: METAL**		
010004	ALTA POR APERTURA DE EJERCICIO		2016-01-01	OFSCE ADMINISTRADOR
CNTRALORIA00065	**COMPUTADORA DE ESCRITORIO**	**Marca: COMPAQ PRESARIO, Modelo: CQ1-1008LA, Serie: 3CR0200Q3Y, Material: METAL Y PLASTICO**		
010004	ALTA POR APERTURA DE EJERCICIO		2016-01-01	OFSCE ADMINISTRADOR

COMITÁN DE DOMÍNGUEZ

HISTORIAL DE MOVIMIENTOS POR AREA DE ADSCRIPCION

NUM. INVENTARIO / NUM. MOVTO.	DESCRIPCION DEL BIEN / DESCRIPCION DEL MOVIMIENTO	CARACTERISTICAS GENERALES DEL BIEN / RESGUARDANTE	FECHA APLIC.	USUARIO QUE REALIZÓ MOV.
CNTRALORIA00066	**IMPRESORA**	**Marca: HP, Modelo: 1022, Serie: SVNB3Q25602, Material: PLASTICO**		
010004	ALTA POR APERTURA DE EJERCICIO		2016-01-01	OFSCE ADMINISTRADOR
CNTRALORIA00067	**COMPUTADORA PERSONAL**	**Marca: E-MACHINES, Modelo: E627, Serie: EMA-LXN650C0410141FB911601, Material: PLASTICO Y VIDRIO**		
010004	ALTA POR APERTURA DE EJERCICIO		2016-01-01	OFSCE ADMINISTRADOR
CNTRALORIA00069	**UNIDAD CENTRAL DE PROCESO**	**Marca: HP, Modelo: COMPAQ 505B, Serie: MXL1131GX5, Material: PLASTICO**		
010004	ALTA POR APERTURA DE EJERCICIO		2016-01-01	OFSCE ADMINISTRADOR
CNTRALORIA00070	**MONITOR**	**Marca: HP, Modelo: PAVILLON, Serie: CNC0440DXJ, Material: PLASTICO**		
010004	ALTA POR APERTURA DE EJERCICIO		2016-01-01	OFSCE ADMINISTRADOR
CNTRALORIA00072	**IMPRESORA**	**Marca: HP, Modelo: M1563, Serie: CNC9C2WBFV, Material: PLASTICO**		
010004	ALTA POR APERTURA DE EJERCICIO		2016-01-01	OFSCE ADMINISTRADOR
CNTRALORIA00073	**MONITOR**	**Marca: LENOVO, Modelo: LENOVO, Serie: 1S4434HE1V3LC216, Material: PLASTICO**		
010004	ALTA POR APERTURA DE EJERCICIO		2016-01-01	OFSCE ADMINISTRADOR
CNTRALORIA00075	**UNIDAD CENTRAL DE PROCESO**	**Marca: LENOVO, Modelo: DCORE G630, Serie: 1S1577J58PBBXCK8, Material: METAL Y PLASTICO**		
010004	ALTA POR APERTURA DE EJERCICIO		2016-01-01	OFSCE ADMINISTRADOR
CODETUR---00001	**COMPUTADORA DE ESCRITORIO**	**Marca: LANIX, Modelo: TITAN HX4210, Serie: 419360000000000133, Material: METAL Y PLASTICO**		
010004	ALTA POR APERTURA DE EJERCICIO		2016-01-01	OFSCE ADMINISTRADOR
CODETUR---00004	**COMPUTADORA DE ESCRITORIO**	**Marca: LANIX, Modelo: TITAN HX4210, Serie: 419360000000000112, Material: METAL Y PLASTICO**		
010004	ALTA POR APERTURA DE EJERCICIO		2016-01-01	OFSCE ADMINISTRADOR
CODETUR---00012	**COMPUTADORA PERSONAL**	**Marca: SAMSUNG, Modelo: NP300E4C-A0SMK, Serie: HXNF91RC900645M, Material: PLASTICO Y VIDRIO**		
010004	ALTA POR APERTURA DE EJERCICIO		2016-01-01	OFSCE ADMINISTRADOR
CODETUR---00014	**IMPRESORA**	**Marca: EPSON, Modelo: C462D, Serie: QFUK007318, Material: PLASTICO**		
010004	ALTA POR APERTURA DE EJERCICIO		2016-01-01	OFSCE ADMINISTRADOR
CODETUR---00031	**MODULO EXHIBIDOR**	**Marca: QUICK, Modelo: COUNTER, Serie: SIN SERIE, Material: PLASTICO**		

COMITÁN DE DOMÍNGUEZ

HISTORIAL DE MOVIMIENTOS POR AREA DE ADSCRIPCION

Fecha Impresión: 05 / 05 / 2017
Página: 186 / 386

NUM. INVENTARIO / NUM. MOVTO.	DESCRIPCION DEL BIEN / DESCRIPCION DEL MOVIMIENTO	CARACTERISTICAS GENERALES DEL BIEN / RESGUARDANTE	FECHA APLIC.	USUARIO QUE REALIZÓ MOV.
010004	ALTA POR APERTURA DE EJERCICIO		2016-01-01	OFSCE ADMINISTRADOR
CODETUR---00032	**MODULO EXHIBIDOR**	**Marca: QUICK, Modelo: COUNTER, Serie: SIN SERIE, Material: PLASTICO**		
010004	ALTA POR APERTURA DE EJERCICIO		2016-01-01	OFSCE ADMINISTRADOR
CODETUR---00033	**COMPUTADORA DE ESCRITORIO**	**Marca: SIN MARCA, Modelo: SIN MODELO, Serie: SIN SERIE, Material: METAL Y PLASTICO**		
010004	ALTA POR APERTURA DE EJERCICIO		2016-01-01	OFSCE ADMINISTRADOR
COM-SOCIAL00001	**CAMARA FOTOGRAFICA**	**Marca: NIKON, Modelo: D3300 2LENT, Serie: -----, Material: PLASTICO Y VIDRIO**		
010014	ALTA POR ADQUISICION		2016-01-22	MUNICIPIO ADMINISTRADOR
COM-SOCIAL00002	**CAMARA DE VIDEO**	**Marca: SONY, Modelo: HDR-CX190, Serie: 1971759, Material: PLASTICO Y VIDRIO**		
010004	ALTA POR APERTURA DE EJERCICIO		2016-01-01	OFSCE ADMINISTRADOR
COM-SOCIAL00004	**CAMARA FOTOGRAFICA**	**Marca: NIKON, Modelo: D5100, Serie: 3625921, Material: PLASTICO Y VIDRIO**		
010004	ALTA POR APERTURA DE EJERCICIO		2016-01-01	OFSCE ADMINISTRADOR
COM-SOCIAL00006	**CAMARA FOTOGRAFICA**	**Marca: NIKON, Modelo: D5100, Serie: 3625819, Material: PLASTICO Y VIDRIO**		
010004	ALTA POR APERTURA DE EJERCICIO		2016-01-01	OFSCE ADMINISTRADOR
COM-SOCIAL00011	**CAMARA FOTOGRAFICA**	**Marca: NIKON, Modelo: D3300, Serie: SIN NUMERO, Material: PLASTICO Y VIDRIO**		
040001	ALTA POR ADQUISICION		2016-04-06	MUNICIPIO ADMINISTRADOR
COM-SOCIAL00012	**CAMARA FOTOGRAFICA**	**Marca: NIKON, Modelo: D3300, Serie: SIN NUMERO, Material: PLASTICO Y VIDRIO**		
040002	ALTA POR ADQUISICION		2016-04-06	MUNICIPIO ADMINISTRADOR
COM-SOCIAL00013	**TELEFONO CELULAR**	**Marca: SAMSUNG, Modelo: LTE SM-G930F (GALAXY S7), Serie: 359469070126689, Material: PLASTICO Y VIDRIO**		
110003	ALTA POR ADQUISICION		2016-11-03	MUNICIPIO ADMINISTRADOR
COM-SOCIAL00014	**LENTE**	**Marca: AF-S, Modelo: DX NIKKOR, Serie: 036620005, Material: PLASTICO Y VIDRIO**		
010004	ALTA POR APERTURA DE EJERCICIO		2016-01-01	OFSCE ADMINISTRADOR
COM-SOCIAL00015	**FLASH**	**Marca: SB-700, Modelo: AF SPEEDLIGHT, Serie: 2489281, Material: PLASTICO Y VIDRIO**		
010004	ALTA POR APERTURA DE EJERCICIO		2016-01-01	OFSCE ADMINISTRADOR

COMITÁN DE DOMÍNGUEZ

HISTORIAL DE MOVIMIENTOS POR AREA DE ADSCRIPCION

Fecha Impresión: 05 / 05 / 2017
Página: 187 / 386

NUM. INVENTARIO / NUM. MOVTO.	DESCRIPCION DEL BIEN / DESCRIPCION DEL MOVIMIENTO	CARACTERISTICAS GENERALES DEL BIEN / RESGUARDANTE	FECHA APLIC.	USUARIO QUE REALIZÓ MOV.
COM-SOCIAL00021	**COMPUTADORA DE ESCRITORIO**	**Marca: LANIX, Modelo: TITAN HX4210, Serie: 419360000000000098, Material: METAL Y PLASTICO**		
010004	ALTA POR APERTURA DE EJERCICIO		2016-01-01	OFSCE ADMINISTRADOR
COM-SOCIAL00022	**COMPUTADORA DE ESCRITORIO**	**Marca: LANIX, Modelo: TITAN HX4210, Serie: 419360000000000132, Material: METAL Y PLASTICO**		
010004	ALTA POR APERTURA DE EJERCICIO		2016-01-01	OFSCE ADMINISTRADOR
COM-SOCIAL00023	**COMPUTADORA PERSONAL**	**Marca: ACER, Modelo: ASPIRE, Serie: NXRYLAL043243111177600, Material: PLASTICO Y VIDRIO**		
010004	ALTA POR APERTURA DE EJERCICIO		2016-01-01	OFSCE ADMINISTRADOR
COM-SOCIAL00026	**IMPRESORA**	**Marca: HITI, Modelo: S420, Serie: Z1NI0Q32600813, Material: PLASTICO**		
010004	ALTA POR APERTURA DE EJERCICIO		2016-01-01	OFSCE ADMINISTRADOR
COM-SOCIAL00046	**ARCHIVERO**	**Marca: SIN MARCA, Modelo: OFICIO, Serie: SIN SERIE, Material: METAL**		
010004	ALTA POR APERTURA DE EJERCICIO		2016-01-01	OFSCE ADMINISTRADOR
COM-SOCIAL00047	**COMPUTADORA DE ESCRITORIO**	**Marca: PENTIUM IV, Modelo: SIN MODELO, Serie: SIN SERIE, Material: METAL Y PLASTICO**		
010004	ALTA POR APERTURA DE EJERCICIO		2016-01-01	OFSCE ADMINISTRADOR
COM-SOCIAL00051	**CAMARA FOTOGRAFICA**	**Marca: SONY, Modelo: DSC-730, Serie: 0145571, Material: PLASTICO Y VIDRIO**		
010004	ALTA POR APERTURA DE EJERCICIO		2016-01-01	OFSCE ADMINISTRADOR
DELPROFECO00013	**ESCRITORIO**	**Marca: SIN MARCA, Modelo: GNO-580, Serie: SIN SERIE, Material: FORMAICA**		
010004	ALTA POR APERTURA DE EJERCICIO		2016-01-01	OFSCE ADMINISTRADOR
DELPROFECO00015	**IMPRESORA**	**Marca: HP, Modelo: C3990A, Serie: USFB00543, Material: PLASTICO**		
010004	ALTA POR APERTURA DE EJERCICIO		2016-01-01	OFSCE ADMINISTRADOR
DELPROFECO00017	**ARCHIVERO**	**Marca: SIN MARCA, Modelo: GNO-508, Serie: SIN SERIE, Material: FORMAICA**		
010004	ALTA POR APERTURA DE EJERCICIO		2016-01-01	OFSCE ADMINISTRADOR
DELPROFECO00018	**ARCHIVERO**	**Marca: SIN MARCA, Modelo: GNO-508, Serie: SIN SERIE, Material: FORMAICA**		
010004	ALTA POR APERTURA DE EJERCICIO		2016-01-01	OFSCE ADMINISTRADOR
DELPROFECO00019	**COMPUTADORA DE ESCRITORIO**	**Marca: LANIX, Modelo: TITAN HX4210, Serie: 419360000000000081, Material: METAL Y PLASTICO**		
010004	ALTA POR APERTURA DE EJERCICIO		2016-01-01	OFSCE ADMINISTRADOR

COMITÁN DE DOMÍNGUEZ

HISTORIAL DE MOVIMIENTOS POR AREA DE ADSCRIPCION

Fecha Impresión: 05 / 05 / 2017
Página: 188 / 386

NUM. INVENTARIO / NUM. MOVTO.	DESCRIPCION DEL BIEN / DESCRIPCION DEL MOVIMIENTO	CARACTERISTICAS GENERALES DEL BIEN / RESGUARDANTE	FECHA APLIC.	USUARIO QUE REALIZÓ MOV.
DELPROFECO00020	**COMPUTADORA DE ESCRITORIO**	**Marca: LANIX, Modelo: TITAN HX4210, Serie: 419360000000000122, Material: METAL Y PLASTICO**		
010004	ALTA POR APERTURA DE EJERCICIO		2016-01-01	OFSCE ADMINISTRADOR
DELPROFECO00021	**COMPUTADORA DE ESCRITORIO**	**Marca: LANIX, Modelo: TITAN HX4210, Serie: 419360000000000119, Material: METAL Y PLASTICO**		
010004	ALTA POR APERTURA DE EJERCICIO		2016-01-01	OFSCE ADMINISTRADOR
DELPROFECO00031	**ESCRITORIO**	**Marca: SIN MARCA, Modelo: GNO-526, Serie: SIN SERIE, Material: FORMAICA**		
010004	ALTA POR APERTURA DE EJERCICIO		2016-01-01	OFSCE ADMINISTRADOR
DELPROFECO00032	**SILLA**	**Marca: SIN MARCA, Modelo: GNN-85, Serie: SIN SERIE, Material: METAL Y VINIL**		
010004	ALTA POR APERTURA DE EJERCICIO		2016-01-01	OFSCE ADMINISTRADOR
DELPROFECO00033	**IMPRESORA**	**Marca: BROTHER, Modelo: HL-2135W, Serie: U63329K2N269944, Material: PLASTICO**		
010004	ALTA POR APERTURA DE EJERCICIO		2016-01-01	OFSCE ADMINISTRADOR
DEPORTES--00004	**ESCRITORIO**	**Marca: SIN MARCA, Modelo: SIN MODELO, Serie: SIN SERIE, Material: METAL**		
010004	ALTA POR APERTURA DE EJERCICIO		2016-01-01	OFSCE ADMINISTRADOR
DEPORTES--00005	**ARCHIVERO**	**Marca: SIN MARCA, Modelo: SIN MODELO, Serie: SIN SERIE, Material: METAL**		
010004	ALTA POR APERTURA DE EJERCICIO		2016-01-01	OFSCE ADMINISTRADOR
DEPORTES--00006	**ESCRITORIO**	**Marca: SIN MARCA, Modelo: GNO-580, Serie: SIN SERIE, Material: FORMAICA**		
010004	ALTA POR APERTURA DE EJERCICIO		2016-01-01	OFSCE ADMINISTRADOR
DEPORTES--00007	**SILLA**	**Marca: SIN MARCA, Modelo: GNN-85, Serie: SIN SERIE, Material: METAL Y VINIL**		
010004	ALTA POR APERTURA DE EJERCICIO		2016-01-01	OFSCE ADMINISTRADOR
DEPORTES--00008	**SOFA**	**Marca: SIN MARCA, Modelo: GNN-S02, Serie: SIN SERIE, Material: MADERA Y TELA**		
010004	ALTA POR APERTURA DE EJERCICIO		2016-01-01	OFSCE ADMINISTRADOR
DEPORTES--00009	**MODULO DE PLAZAS**	**Marca: SIN MARCA, Modelo: GNO-549, Serie: SIN SERIE, Material: FORMAICA**		
010004	ALTA POR APERTURA DE EJERCICIO		2016-01-01	OFSCE ADMINISTRADOR
DEPORTES--00010	**SILLÓN**	**Marca: SIN MARCA, Modelo: GNN-310, Serie: SIN SERIE, Material: PLASTICO Y TELA**		

COMITÁN DE DOMÍNGUEZ

HISTORIAL DE MOVIMIENTOS POR AREA DE ADSCRIPCION

Fecha Impresión: 05 / 05 / 2017
Página: 189 / 386

NUM. INVENTARIO / NUM. MOVTO.	DESCRIPCION DEL BIEN / DESCRIPCION DEL MOVIMIENTO	CARACTERISTICAS GENERALES DEL BIEN / RESGUARDANTE	FECHA APLIC.	USUARIO QUE REALIZÓ MOV.
010004	ALTA POR APERTURA DE EJERCICIO		2016-01-01	OFSCE ADMINISTRADOR
DEPORTES--00011	**DESBROZADORA**	**Marca: HUSQVARNA, Modelo: 226R, Serie: 201001115390, Material: METAL Y PLASTICO**		
010004	ALTA POR APERTURA DE EJERCICIO		2016-01-01	OFSCE ADMINISTRADOR
DEPORTES--00013	**TRACTOR JARDINERO**	**Marca: JHON DEERE, Modelo: SIN MODELO, Serie: SIN SERIE, Material: METAL**		
010004	ALTA POR APERTURA DE EJERCICIO		2016-01-01	OFSCE ADMINISTRADOR
DEPORTES--00016	**JUEGO DE AJEDREZ**	**Marca: SIN MARCA, Modelo: SIN MODELO, Serie: SIN SERIE, Material: MADERA**		
010004	ALTA POR APERTURA DE EJERCICIO		2016-01-01	OFSCE ADMINISTRADOR
DEPORTES--00018	**RING**	**Marca: SIN MARCA, Modelo: SIN MODELO, Serie: SIN SERIE, Material: METAL Y VINIL**		
010004	ALTA POR APERTURA DE EJERCICIO		2016-01-01	OFSCE ADMINISTRADOR
DEPORTES--00019	**CASCO**	**Marca: RIDDELL, Modelo: VSR4 CON BARRA, Serie: SIN SERIE, Material: PLASTICO**		
010004	ALTA POR APERTURA DE EJERCICIO		2016-01-01	OFSCE ADMINISTRADOR
DEPORTES--00020	**CASCO**	**Marca: RIDDELL, Modelo: VSR4 CON BARRA, Serie: SIN SERIE, Material: PLASTICO**		
010004	ALTA POR APERTURA DE EJERCICIO		2016-01-01	OFSCE ADMINISTRADOR
DEPORTES--00021	**CASCO**	**Marca: RIDDELL, Modelo: VSR4 CON BARRA, Serie: SIN SERIE, Material: PLASTICO**		
010004	ALTA POR APERTURA DE EJERCICIO		2016-01-01	OFSCE ADMINISTRADOR
DEPORTES--00022	**CASCO**	**Marca: RIDDELL, Modelo: VSR4 CON BARRA, Serie: SIN SERIE, Material: PLASTICO**		
010004	ALTA POR APERTURA DE EJERCICIO		2016-01-01	OFSCE ADMINISTRADOR
DEPORTES--00023	**CASCO**	**Marca: RIDDELL, Modelo: VSR4 CON BARRA, Serie: SIN SERIE, Material: PLASTICO**		
010004	ALTA POR APERTURA DE EJERCICIO		2016-01-01	OFSCE ADMINISTRADOR
DEPORTES--00024	**CASCO**	**Marca: RIDDELL, Modelo: VSR4 CON BARRA, Serie: SIN SERIE, Material: PLASTICO**		
010004	ALTA POR APERTURA DE EJERCICIO		2016-01-01	OFSCE ADMINISTRADOR
DEPORTES--00025	**CASCO**	**Marca: RIDDELL, Modelo: VSR4 CON BARRA, Serie: SIN SERIE, Material: PLASTICO**		
010004	ALTA POR APERTURA DE EJERCICIO		2016-01-01	OFSCE ADMINISTRADOR

COMITÁN DE DOMÍNGUEZ

HISTORIAL DE MOVIMIENTOS POR AREA DE ADSCRIPCION

NUM. INVENTARIO / NUM. MOVTO.	DESCRIPCION DEL BIEN / DESCRIPCION DEL MOVIMIENTO	CARACTERISTICAS GENERALES DEL BIEN / RESGUARDANTE	FECHA APLIC.	USUARIO QUE REALIZÓ MOV.
DEPORTES--00026	**CASCO**	**Marca: RIDDELL, Modelo: VSR4 CON BARRA, Serie: SIN SERIE, Material: PLASTICO**		
010004	ALTA POR APERTURA DE EJERCICIO		2016-01-01	OFSCE ADMINISTRADOR
DEPORTES--00027	**CASCO**	**Marca: RIDDELL, Modelo: VSR4 CON BARRA, Serie: SIN SERIE, Material: PLASTICO**		
010004	ALTA POR APERTURA DE EJERCICIO		2016-01-01	OFSCE ADMINISTRADOR
DEPORTES--00028	**CASCO**	**Marca: RIDDELL, Modelo: VSR4 CON BARRA, Serie: SIN SERIE, Material: PLASTICO**		
010004	ALTA POR APERTURA DE EJERCICIO		2016-01-01	OFSCE ADMINISTRADOR
DEPORTES--00029	**CASCO**	**Marca: RIDDELL, Modelo: VSR4 CON BARRA, Serie: SIN SERIE, Material: PLASTICO**		
010004	ALTA POR APERTURA DE EJERCICIO		2016-01-01	OFSCE ADMINISTRADOR
DEPORTES--00030	**CASCO**	**Marca: RIDDELL, Modelo: VSR4 CON BARRA, Serie: SIN SERIE, Material: PLASTICO**		
010004	ALTA POR APERTURA DE EJERCICIO		2016-01-01	OFSCE ADMINISTRADOR
DEPORTES--00031	**CASCO**	**Marca: RIDDELL, Modelo: VSR4 CON BARRA, Serie: SIN SERIE, Material: PLASTICO**		
010004	ALTA POR APERTURA DE EJERCICIO		2016-01-01	OFSCE ADMINISTRADOR
DEPORTES--00032	**CASCO**	**Marca: RIDDELL, Modelo: VSR4 CON BARRA, Serie: SIN SERIE, Material: PLASTICO**		
010004	ALTA POR APERTURA DE EJERCICIO		2016-01-01	OFSCE ADMINISTRADOR
DEPORTES--00033	**CASCO**	**Marca: RIDDELL, Modelo: VSR4 CON BARRA, Serie: SIN SERIE, Material: PLASTICO**		
010004	ALTA POR APERTURA DE EJERCICIO		2016-01-01	OFSCE ADMINISTRADOR
DEPORTES--00034	**CASCO**	**Marca: RIDDELL, Modelo: VSR4 CON BARRA, Serie: SIN SERIE, Material: PLASTICO**		
010004	ALTA POR APERTURA DE EJERCICIO		2016-01-01	OFSCE ADMINISTRADOR
DEPORTES--00035	**CASCO**	**Marca: RIDDELL, Modelo: VSR4 CON BARRA, Serie: SIN SERIE, Material: PLASTICO**		
010004	ALTA POR APERTURA DE EJERCICIO		2016-01-01	OFSCE ADMINISTRADOR
DEPORTES--00036	**CASCO**	**Marca: RIDDELL, Modelo: VSR4 CON BARRA, Serie: SIN SERIE, Material: PLASTICO**		
010004	ALTA POR APERTURA DE EJERCICIO		2016-01-01	OFSCE ADMINISTRADOR
DEPORTES--00037	**CASCO**	**Marca: RIDDELL, Modelo: VSR4 CON BARRA, Serie: SIN SERIE, Material: PLASTICO**		
010004	ALTA POR APERTURA DE EJERCICIO		2016-01-01	OFSCE ADMINISTRADOR

COMITÁN DE DOMÍNGUEZ
HISTORIAL DE MOVIMIENTOS POR AREA DE ADSCRIPCION

Fecha Impresión: 05 / 05 / 2017
Página: 191 / 386

NUM. INVENTARIO / NUM. MOVTO.	DESCRIPCION DEL BIEN / DESCRIPCION DEL MOVIMIENTO	CARACTERISTICAS GENERALES DEL BIEN / RESGUARDANTE	FECHA APLIC.	USUARIO QUE REALIZÓ MOV.
DEPORTES--00038	**CASCO**	**Marca: RIDDELL, Modelo: VSR4 CON BARRA, Serie: SIN SERIE, Material: PLASTICO**		
010004	ALTA POR APERTURA DE EJERCICIO		2016-01-01	OFSCE ADMINISTRADOR
DEPORTES--00039	**CASCO**	**Marca: RIDDELL, Modelo: VSR4 CON BARRA, Serie: SIN SERIE, Material: PLASTICO**		
010004	ALTA POR APERTURA DE EJERCICIO		2016-01-01	OFSCE ADMINISTRADOR
DEPORTES--00040	**CASCO**	**Marca: RIDDELL, Modelo: VSR4 CON BARRA, Serie: SIN SERIE, Material: PLASTICO**		
010004	ALTA POR APERTURA DE EJERCICIO		2016-01-01	OFSCE ADMINISTRADOR
DEPORTES--00041	**CASCO**	**Marca: RIDDELL, Modelo: VSR4 CON BARRA, Serie: SIN SERIE, Material: PLASTICO**		
010004	ALTA POR APERTURA DE EJERCICIO		2016-01-01	OFSCE ADMINISTRADOR
DEPORTES--00042	**CASCO**	**Marca: RIDDELL, Modelo: VSR4 CON BARRA, Serie: SIN SERIE, Material: PLASTICO**		
010004	ALTA POR APERTURA DE EJERCICIO		2016-01-01	OFSCE ADMINISTRADOR
DEPORTES--00043	**CASCO**	**Marca: RIDDELL, Modelo: VSR4 CON BARRA, Serie: SIN SERIE, Material: PLASTICO**		
010004	ALTA POR APERTURA DE EJERCICIO		2016-01-01	OFSCE ADMINISTRADOR
DEPORTES--00044	**CASCO**	**Marca: RIDDELL, Modelo: VSR4 CON BARRA, Serie: SIN SERIE, Material: PLASTICO**		
010004	ALTA POR APERTURA DE EJERCICIO		2016-01-01	OFSCE ADMINISTRADOR
DEPORTES--00045	**DESBROZADORA**	**Marca: HUSQVARNA, Modelo: 236R, Serie: 00656353, Material: ALUMINIO Y PLASTICO**		
010004	ALTA POR APERTURA DE EJERCICIO		2016-01-01	OFSCE ADMINISTRADOR
DEPORTES--00046	**ARCHIVERO**	**Marca: SIN MARCA, Modelo: GNO-508, Serie: SIN SERIE, Material: FORMAICA**		
010004	ALTA POR APERTURA DE EJERCICIO		2016-01-01	OFSCE ADMINISTRADOR
DEPORTES--00047	**ARCHIVERO**	**Marca: SIN MARCA, Modelo: GNO-508, Serie: SIN SERIE, Material: FORMAICA**		
010004	ALTA POR APERTURA DE EJERCICIO		2016-01-01	OFSCE ADMINISTRADOR
DEPORTES--00054	**ESCRITORIO**	**Marca: SIN MARCA, Modelo: GNO-526, Serie: SIN SERIE, Material: FORMAICA**		
010004	ALTA POR APERTURA DE EJERCICIO		2016-01-01	OFSCE ADMINISTRADOR
DEPORTES--00055	**ESCRITORIO**	**Marca: SIN MARCA, Modelo: GNO-526, Serie: SIN SERIE, Material: FORMAICA**		

COMITÁN DE DOMÍNGUEZ

HISTORIAL DE MOVIMIENTOS POR AREA DE ADSCRIPCION

Fecha Impresión: 05 / 05 / 2017
Página: 192 / 386

NUM. INVENTARIO / NUM. MOVTO.	DESCRIPCION DEL BIEN / DESCRIPCION DEL MOVIMIENTO	CARACTERISTICAS GENERALES DEL BIEN / RESGUARDANTE	FECHA APLIC.	USUARIO QUE REALIZÓ MOV.
010004	ALTA POR APERTURA DE EJERCICIO		2016-01-01	OFSCE ADMINISTRADOR
DEPORTES--00056	**COMPUTADORA DE ESCRITORIO**	**Marca: LANIX, Modelo: TITAN HX4210, Serie: 419360000000000101, Material: METAL Y PLASTICO**		
010004	ALTA POR APERTURA DE EJERCICIO		2016-01-01	OFSCE ADMINISTRADOR
DEPORTES--00057	**IMPRESORA**	**Marca: BROTHER, Modelo: HL-2135W, Serie: U63329K2N269794, Material: PLASTICO**		
010004	ALTA POR APERTURA DE EJERCICIO		2016-01-01	OFSCE ADMINISTRADOR
DEPORTES--00058	**SILLÓN**	**Marca: SIN MARCA, Modelo: L500, Serie: SIN SERIE, Material: PIEL**		
010004	ALTA POR APERTURA DE EJERCICIO		2016-01-01	OFSCE ADMINISTRADOR
DEPORTES--00059	**CAMION**	**Marca: FREIGHTLINER, Modelo: 2000, Serie: 4UZ6CFAA7YCG23247, Placas: S.P, Num.Econ.: 235**		
010011	ALTA POR APERTURA DE EJERCICIO		2016-01-01	OFSCE ADMINISTRADOR
DEPORTES--00060	**COMPRESORA**	**Marca: PRETUL, Modelo: COMP-25L-P, Serie: SIN SERIE, Material: METAL Y PLASTICO**		
010004	ALTA POR APERTURA DE EJERCICIO		2016-01-01	OFSCE ADMINISTRADOR
DES-ECONOM00001	**UNIDAD CENTRAL DE PROCESO**	**Marca: HP, Modelo: COMPAQ 6000, Serie: MXL113148Y, Material: PLASTICO**		
010004	ALTA POR APERTURA DE EJERCICIO		2016-01-01	OFSCE ADMINISTRADOR
DES-ECONOM00002	**UNIDAD CENTRAL DE PROCESO**	**Marca: HP, Modelo: COMPAQ 6000, Serie: MXL11314G7, Material: PLASTICO**		
010004	ALTA POR APERTURA DE EJERCICIO		2016-01-01	OFSCE ADMINISTRADOR
DES-ECONOM00003	**MONITOR**	**Marca: HP, Modelo: PAVILLON 20, Serie: CNC0440FON, Material: PLASTICO**		
010004	ALTA POR APERTURA DE EJERCICIO		2016-01-01	OFSCE ADMINISTRADOR
DES-ECONOM00004	**MONITOR**	**Marca: HP, Modelo: PAVILLON 20, Serie: CNC0440DXK, Material: PLASTICO**		
010004	ALTA POR APERTURA DE EJERCICIO		2016-01-01	OFSCE ADMINISTRADOR
DES-ECONOM00008	**MONITOR**	**Marca: LENOVO, Modelo: LCD LENOVO, Serie: 1S4434HE1V3LC274, Material: PLASTICO**		
010004	ALTA POR APERTURA DE EJERCICIO		2016-01-01	OFSCE ADMINISTRADOR
DES-ECONOM00009	**MONITOR**	**Marca: LENOVO, Modelo: LCD LENOVO, Serie: 1S4434HE1V3LC212, Material: PLASTICO**		
010004	ALTA POR APERTURA DE EJERCICIO		2016-01-01	OFSCE ADMINISTRADOR

COMITÁN DE DOMÍNGUEZ

HISTORIAL DE MOVIMIENTOS POR AREA DE ADSCRIPCION

Fecha Impresión: 05 / 05 / 2017
Página: 193 / 386

NUM. INVENTARIO / NUM. MOVTO.	DESCRIPCION DEL BIEN / DESCRIPCION DEL MOVIMIENTO	CARACTERISTICAS GENERALES DEL BIEN / RESGUARDANTE	FECHA APLIC.	USUARIO QUE REALIZÓ MOV.
DES-ECONOM00012	**UNIDAD CENTRAL DE PROCESO**	**Marca: LENOVO, Modelo: DCORE G630, Serie: 1S1577J5SPBBXCL1, Material: METAL Y PLASTICO**		
010004	ALTA POR APERTURA DE EJERCICIO		2016-01-01	OFSCE ADMINISTRADOR
DES-ECONOM00013	**UNIDAD CENTRAL DE PROCESO**	**Marca: LENOVO, Modelo: DCORE G630, Serie: 1S1577J5SPBBXCL7, Material: METAL Y PLASTICO**		
010004	ALTA POR APERTURA DE EJERCICIO		2016-01-01	OFSCE ADMINISTRADOR
DES-HUMANO00011	**IMPRESORA**	**Marca: HP, Modelo: C6414A, Serie: MX03NW11M, Material: PLASTICO**		
010004	ALTA POR APERTURA DE EJERCICIO		2016-01-01	OFSCE ADMINISTRADOR
DIRCCREMAT00040	**IMPRESORA**	**Marca: BROTHER, Modelo: HL-2135W, Serie: U63329K2N269969, Material: PLASTICO**		
010004	ALTA POR APERTURA DE EJERCICIO		2016-01-01	OFSCE ADMINISTRADOR
DIRCULTURA00030	**SILLA**	**Marca: SIN MARCA, Modelo: GNO-85, Serie: SIN SERIE, Material: METAL Y VINIL**		
010004	ALTA POR APERTURA DE EJERCICIO		2016-01-01	OFSCE ADMINISTRADOR
IMPLAN----00005	**CREDENZA**	**Marca: SIN MARCA, Modelo: L. 600, Serie: SIN SERIE, Material: MADERA**		
010004	ALTA POR APERTURA DE EJERCICIO		2016-01-01	OFSCE ADMINISTRADOR
IMPLAN----00009	**ESCRITORIO**	**Marca: SIN MARCA, Modelo: EN U, Serie: SIN SERIE, Material: FORMAICA**		
010004	ALTA POR APERTURA DE EJERCICIO		2016-01-01	OFSCE ADMINISTRADOR
IMPLAN----00010	**ESCRITORIO**	**Marca: SIN MARCA, Modelo: EN U, Serie: SIN SERIE, Material: FORMAICA**		
010004	ALTA POR APERTURA DE EJERCICIO		2016-01-01	OFSCE ADMINISTRADOR
IMPLAN----00011	**ESCRITORIO**	**Marca: SIN MARCA, Modelo: EN U, Serie: SIN SERIE, Material: FORMAICA**		
010004	ALTA POR APERTURA DE EJERCICIO		2016-01-01	OFSCE ADMINISTRADOR
IMPLAN----00012	**ESCRITORIO**	**Marca: SIN MARCA, Modelo: L 600, Serie: SIN SERIE, Material: FORMAICA**		
010004	ALTA POR APERTURA DE EJERCICIO		2016-01-01	OFSCE ADMINISTRADOR
IMPLAN----00033	**SILLÓN**	**Marca: SIN MARCA, Modelo: SIN MODELO, Serie: SIN SERIE, Material: METAL Y VINIL**		
010004	ALTA POR APERTURA DE EJERCICIO		2016-01-01	OFSCE ADMINISTRADOR
IMPLAN----00034	**COMPUTADORA DE ESCRITORIO**	**Marca: COMPAQ, Modelo: PCPRESG3615, Serie: SIN SERIE, Material: METAL Y PLASTICO**		
010004	ALTA POR APERTURA DE EJERCICIO		2016-01-01	OFSCE ADMINISTRADOR

COMITÁN DE DOMÍNGUEZ

HISTORIAL DE MOVIMIENTOS POR AREA DE ADSCRIPCION

NUM. INVENTARIO / NUM. MOVTO.	DESCRIPCION DEL BIEN / DESCRIPCION DEL MOVIMIENTO	CARACTERISTICAS GENERALES DEL BIEN / RESGUARDANTE	FECHA APLIC.	USUARIO QUE REALIZÓ MOV.
IMPLAN----00038	**COMPUTADORA DE ESCRITORIO**	**Marca: LANIX, Modelo: TITAN HX4210, Serie: 419360000000000114, Material: METAL Y PLASTICO**		
010004	ALTA POR APERTURA DE EJERCICIO		2016-01-01	OFSCE ADMINISTRADOR
IMPLAN----00052	**COMPUTADORA DE ESCRITORIO**	**Marca: LANIX, Modelo: TITAN HX4210, Serie: 419360000000000140, Material: METAL Y PLASTICO**		
010004	ALTA POR APERTURA DE EJERCICIO		2016-01-01	OFSCE ADMINISTRADOR
IMPLAN----00057	**ARCHIVERO**	**Marca: SIN MARCA, Modelo: GNO-508, Serie: SIN SERIE, Material: FORMAICA**		
010004	ALTA POR APERTURA DE EJERCICIO		2016-01-01	OFSCE ADMINISTRADOR
IMPLAN----00058	**ARCHIVERO**	**Marca: SIN MARCA, Modelo: GNO-508, Serie: SIN SERIE, Material: FORMAICA**		
010005	ALTA POR APERTURA DE EJERCICIO		2016-01-01	OFSCE ADMINISTRADOR
IMPLAN----00059	**ARCHIVERO**	**Marca: SIN MARCA, Modelo: GNO-508, Serie: SIN SERIE, Material: FORMAICA**		
010005	ALTA POR APERTURA DE EJERCICIO		2016-01-01	OFSCE ADMINISTRADOR
IMPLAN----00060	**ARCHIVERO**	**Marca: SIN MARCA, Modelo: GNO-508, Serie: SIN SERIE, Material: FORMAICA**		
010005	ALTA POR APERTURA DE EJERCICIO		2016-01-01	OFSCE ADMINISTRADOR
IMPLAN----00061	**ARCHIVERO**	**Marca: SIN MARCA, Modelo: GNO-508, Serie: SIN SERIE, Material: FORMAICA**		
010005	ALTA POR APERTURA DE EJERCICIO		2016-01-01	OFSCE ADMINISTRADOR
IMPLAN----00062	**ARCHIVERO**	**Marca: SIN MARCA, Modelo: GNO-508, Serie: SIN SERIE, Material: FORMAICA**		
010005	ALTA POR APERTURA DE EJERCICIO		2016-01-01	OFSCE ADMINISTRADOR
IMPLAN----00063	**ARCHIVERO**	**Marca: SIN MARCA, Modelo: GNO-508, Serie: SIN SERIE, Material: FORMAICA**		
010005	ALTA POR APERTURA DE EJERCICIO		2016-01-01	OFSCE ADMINISTRADOR
IMPLAN----00064	**ARCHIVERO**	**Marca: SIN MARCA, Modelo: SIN MODELO, Serie: SIN SERIE, Material: METAL**		
010005	ALTA POR APERTURA DE EJERCICIO		2016-01-01	OFSCE ADMINISTRADOR
IMPLAN----00065	**SILLA**	**Marca: SIN MARCA, Modelo: GNN-54, Serie: SIN SERIE, Material: METAL Y VINIL**		
010005	ALTA POR APERTURA DE EJERCICIO		2016-01-01	OFSCE ADMINISTRADOR
IMPLAN----00066	**SILLA**	**Marca: SIN MARCA, Modelo: GNN-54, Serie: SIN SERIE, Material: METAL Y VINIL**		

COMITÁN DE DOMÍNGUEZ

HISTORIAL DE MOVIMIENTOS POR AREA DE ADSCRIPCION

NUM. INVENTARIO / NUM. MOVTO.	DESCRIPCION DEL BIEN / DESCRIPCION DEL MOVIMIENTO	CARACTERISTICAS GENERALES DEL BIEN / RESGUARDANTE	FECHA APLIC.	USUARIO QUE REALIZÓ MOV.
010005	ALTA POR APERTURA DE EJERCICIO		2016-01-01	OFSCE ADMINISTRADOR
IMPLAN----00067	**MODULO DE PLAZAS**	**Marca: SIN MARCA, Modelo: GNO-549, Serie: SIN SERIE, Material: FORMAICA**		
010005	ALTA POR APERTURA DE EJERCICIO		2016-01-01	OFSCE ADMINISTRADOR
IMPLAN----00068	**MODULO DE PLAZAS**	**Marca: SIN MARCA, Modelo: GNO-549, Serie: SIN SERIE, Material: FORMAICA**		
010005	ALTA POR APERTURA DE EJERCICIO		2016-01-01	OFSCE ADMINISTRADOR
IMPLAN----00069	**MODULO DE PLAZAS**	**Marca: SIN MARCA, Modelo: GNO-549, Serie: SIN SERIE, Material: FORMAICA**		
010005	ALTA POR APERTURA DE EJERCICIO		2016-01-01	OFSCE ADMINISTRADOR
IMPLAN----00070	**MODULO DE PLAZAS**	**Marca: SIN MARCA, Modelo: GNO-549, Serie: SIN SERIE, Material: FORMAICA**		
010005	ALTA POR APERTURA DE EJERCICIO		2016-01-01	OFSCE ADMINISTRADOR
IMPLAN----00071	**MODULO DE PLAZAS**	**Marca: SIN MARCA, Modelo: GNO-549, Serie: SIN SERIE, Material: FORMAICA**		
010005	ALTA POR APERTURA DE EJERCICIO		2016-01-01	OFSCE ADMINISTRADOR
IMPLAN----00072	**MODULO DE PLAZAS**	**Marca: SIN MARCA, Modelo: GNO-549, Serie: SIN SERIE, Material: FORMAICA**		
010005	ALTA POR APERTURA DE EJERCICIO		2016-01-01	OFSCE ADMINISTRADOR
IMPLAN----00073	**MODULO DE PLAZAS**	**Marca: SIN MARCA, Modelo: GNO-549, Serie: SIN SERIE, Material: FORMAICA**		
010005	ALTA POR APERTURA DE EJERCICIO		2016-01-01	OFSCE ADMINISTRADOR
IMPLAN----00074	**MODULO DE PLAZAS**	**Marca: SIN MARCA, Modelo: GNO-549, Serie: SIN SERIE, Material: FORMAICA**		
010005	ALTA POR APERTURA DE EJERCICIO		2016-01-01	OFSCE ADMINISTRADOR
IMPLAN----00075	**SILLÓN**	**Marca: SIN MARCA, Modelo: GNN-310, Serie: SIN SERIE, Material: PLASTICO Y TELA**		
010005	ALTA POR APERTURA DE EJERCICIO		2016-01-01	OFSCE ADMINISTRADOR
IMPLAN----00076	**SILLÓN**	**Marca: SIN MARCA, Modelo: GNN-310, Serie: SIN SERIE, Material: PLASTICO Y TELA**		
010005	ALTA POR APERTURA DE EJERCICIO		2016-01-01	OFSCE ADMINISTRADOR
IMPLAN----00077	**SILLÓN**	**Marca: SIN MARCA, Modelo: GNN-310, Serie: SIN SERIE, Material: PLASTICO Y TELA**		
010005	ALTA POR APERTURA DE EJERCICIO		2016-01-01	OFSCE ADMINISTRADOR

COMITÁN DE DOMÍNGUEZ

HISTORIAL DE MOVIMIENTOS POR AREA DE ADSCRIPCION

Fecha Impresión: 05 / 05 / 2017
Página: 196 / 386

NUM. INVENTARIO / NUM. MOVTO.	DESCRIPCION DEL BIEN / DESCRIPCION DEL MOVIMIENTO	CARACTERISTICAS GENERALES DEL BIEN / RESGUARDANTE	FECHA APLIC.	USUARIO QUE REALIZÓ MOV.
IMPLAN----00078	**SILLÓN**	**Marca: SIN MARCA, Modelo: GNN-310, Serie: SIN SERIE, Material: PLASTICO Y TELA**		
010005	ALTA POR APERTURA DE EJERCICIO		2016-01-01	OFSCE ADMINISTRADOR
IMPLAN----00079	**SILLÓN**	**Marca: SIN MARCA, Modelo: GNN-310, Serie: SIN SERIE, Material: PLASTICO Y TELA**		
010005	ALTA POR APERTURA DE EJERCICIO		2016-01-01	OFSCE ADMINISTRADOR
IMPLAN----00080	**SILLÓN**	**Marca: SIN MARCA, Modelo: GNN-310, Serie: SIN SERIE, Material: PLASTICO Y TELA**		
010005	ALTA POR APERTURA DE EJERCICIO		2016-01-01	OFSCE ADMINISTRADOR
IMPLAN----00081	**SILLÓN**	**Marca: SIN MARCA, Modelo: GNN-310, Serie: SIN SERIE, Material: PLASTICO Y TELA**		
010005	ALTA POR APERTURA DE EJERCICIO		2016-01-01	OFSCE ADMINISTRADOR
IMPLAN----00084	**MUEBLE APARADOR**	**Marca: SIN MARCA, Modelo: GNO-537, Serie: SIN SERIE, Material: FORMAICA**		
010005	ALTA POR APERTURA DE EJERCICIO		2016-01-01	OFSCE ADMINISTRADOR
IMPLAN----00085	**MODULO DE PLAZAS**	**Marca: SIN MARCA, Modelo: SIN MODELO, Serie: SIN SERIE, Material: FORMAICA**		
010005	ALTA POR APERTURA DE EJERCICIO		2016-01-01	OFSCE ADMINISTRADOR
IMPLAN----00086	**MODULO DE PLAZAS**	**Marca: SIN MARCA, Modelo: GNN1-ESP2211121, Serie: SIN SERIE, Material: FORMAICA**		
010005	ALTA POR APERTURA DE EJERCICIO		2016-01-01	OFSCE ADMINISTRADOR
IMPLAN----00122	**SOFA**	**Marca: SIN MARCA, Modelo: GNN-S03, Serie: SIN SERIE, Material: MADERA Y TELA**		
010005	ALTA POR APERTURA DE EJERCICIO		2016-01-01	OFSCE ADMINISTRADOR
IMPLAN----00123	**LIBRERO**	**Marca: SIN MARCA, Modelo: GNO-5361, Serie: SIN SERIE, Material: FORMAICA**		
010005	ALTA POR APERTURA DE EJERCICIO		2016-01-01	OFSCE ADMINISTRADOR
IMPLAN----00124	**LIBRERO**	**Marca: SIN MARCA, Modelo: GNO-5361, Serie: SIN SERIE, Material: FORMAICA**		
010005	ALTA POR APERTURA DE EJERCICIO		2016-01-01	OFSCE ADMINISTRADOR
IMPLAN----00125	**LIBRERO**	**Marca: SIN MARCA, Modelo: GNO-5361, Serie: SIN SERIE, Material: FORMAICA**		
010005	ALTA POR APERTURA DE EJERCICIO		2016-01-01	OFSCE ADMINISTRADOR
IMPLAN----00126	**LIBRERO**	**Marca: SIN MARCA, Modelo: GNO-5361, Serie: SIN SERIE, Material: FORMAICA**		
010005	ALTA POR APERTURA DE EJERCICIO		2016-01-01	OFSCE ADMINISTRADOR

COMITÁN DE DOMÍNGUEZ

HISTORIAL DE MOVIMIENTOS POR AREA DE ADSCRIPCION

NUM. INVENTARIO / NUM. MOVTO.	DESCRIPCION DEL BIEN / DESCRIPCION DEL MOVIMIENTO	CARACTERISTICAS GENERALES DEL BIEN / RESGUARDANTE	FECHA APLIC.	USUARIO QUE REALIZÓ MOV.
IMPLAN----00127	**LIBRERO**	**Marca: SIN MARCA, Modelo: GNO-5361, Serie: SIN SERIE, Material: FORMAICA**		
010005	ALTA POR APERTURA DE EJERCICIO		2016-01-01	OFSCE ADMINISTRADOR
IMPLAN----00128	**LIBRERO**	**Marca: SIN MARCA, Modelo: GNO-5361, Serie: SIN SERIE, Material: FORMAICA**		
010005	ALTA POR APERTURA DE EJERCICIO		2016-01-01	OFSCE ADMINISTRADOR
IMPLAN----00129	**ESCRITORIO**	**Marca: SIN MARCA, Modelo: GNO-580, Serie: SIN SERIE, Material: FORMAICA**		
010005	ALTA POR APERTURA DE EJERCICIO		2016-01-01	OFSCE ADMINISTRADOR
IMPLAN----00130	**SILLA**	**Marca: SIN MARCA, Modelo: GNN-85, Serie: SIN SERIE, Material: METAL Y VINIL**		
010005	ALTA POR APERTURA DE EJERCICIO		2016-01-01	OFSCE ADMINISTRADOR
IMPLAN----00131	**MODULO DE PLAZAS**	**Marca: SIN MARCA, Modelo: GNN1-ESP2211122, Serie: SIN SERIE, Material: FORMAICA**		
010005	ALTA POR APERTURA DE EJERCICIO		2016-01-01	OFSCE ADMINISTRADOR
INSTMUJER-00001	**IMPRESORA**	**Marca: EPSON, Modelo: L455, Serie: UE3K051061, Material: PLASTICO Y VIDRIO**		
060001	ALTA POR ADQUISICION		2016-06-17	MUNICIPIO ADMINISTRADOR
INSTMUJER-00002	**ESCANNER**	**Marca: EPSON, Modelo: V370, Serie: RZAW013636, Material: PLASTICO Y VIDRIO**		
060001	ALTA POR ADQUISICION		2016-06-17	MUNICIPIO ADMINISTRADOR
INSTMUJER-00003	**LAPTOP**	**Marca: LENOVO, Modelo: Z400-70, Serie: YB09319099, Material: PLASTICO Y VIDRIO**		
060001	ALTA POR ADQUISICION		2016-06-17	MUNICIPIO ADMINISTRADOR
INSTMUJER-00004	**TABLET**	**Marca: LENOVO, Modelo: A7600-F, Serie: HJH0QAZ7, Material: PLASTICO Y VIDRIO**		
060001	ALTA POR ADQUISICION		2016-06-17	MUNICIPIO ADMINISTRADOR
INSTMUJER-00006	**ESCRITORIO**	**Marca: SIN MARCA, Modelo: SIN MODELO, Serie: SIN SERIE, Material: MADERA**		
010005	ALTA POR APERTURA DE EJERCICIO		2016-01-01	OFSCE ADMINISTRADOR
INSTMUJER-00010	**ARCHIVERO**	**Marca: SIN MARCA, Modelo: SIN MODELO, Serie: SIN SERIE, Material: METAL**		
010005	ALTA POR APERTURA DE EJERCICIO		2016-01-01	OFSCE ADMINISTRADOR
INSTMUJER-00011	**PROYECTOR**	**Marca: EPSON, Modelo: H553A, Serie: V11H5533021, Material: PLASTICO Y VIDRIO**		

COMITÁN DE DOMÍNGUEZ

HISTORIAL DE MOVIMIENTOS POR AREA DE ADSCRIPCION

Fecha Impresión: 05 / 05 / 2017
Página: 198 / 386

NUM. INVENTARIO / NUM. MOVTO.	DESCRIPCION DEL BIEN / DESCRIPCION DEL MOVIMIENTO	CARACTERISTICAS GENERALES DEL BIEN / RESGUARDANTE	FECHA APLIC.	USUARIO QUE REALIZÓ MOV.
060001	ALTA POR ADQUISICION		2016-06-17	MUNICIPIO ADMINISTRADOR
INSTMUJER-00012	**CAMARA FOTOGRAFICA**	**Marca: CANON, Modelo: ELPH160, Serie: 0137C001AA, Material: PLASTICO Y VIDRIO**		
060001	ALTA POR ADQUISICION		2016-06-17	MUNICIPIO ADMINISTRADOR
INSTMUJER-00013	**ARCHIVERO**	**Marca: SIN MARCA, Modelo: SIN MODELO, Serie: SIN SERIE, Material: METAL**		
060002	ALTA POR ADQUISICION		2016-06-23	MUNICIPIO ADMINISTRADOR
INSTMUJER-00014	**ESCRITORIO**	**Marca: SIN MARCA, Modelo: SIN MODELO, Serie: SIN SERIE, Material: FORMAICA**		
060002	ALTA POR ADQUISICION		2016-06-23	MUNICIPIO ADMINISTRADOR
INSTMUJER-00016	**SILLÓN**	**Marca: SIN MARCA, Modelo: SIN MODELO, Serie: SIN SERIE, Material: PLASTICO Y TELA**		
060002	ALTA POR ADQUISICION		2016-06-23	MUNICIPIO ADMINISTRADOR
INSTMUJER-00017	**ESTANTE**	**Marca: SIN MARCA, Modelo: SIN MODELO, Serie: SIN SERIE, Material: METAL**		
060002	ALTA POR ADQUISICION		2016-06-23	MUNICIPIO ADMINISTRADOR
INSTMUJER-00018	**MESA**	**Marca: SIN MARCA, Modelo: SIN MODELO, Serie: SIN SERIE, Material: FORMAICA**		
060002	ALTA POR ADQUISICION		2016-06-23	MUNICIPIO ADMINISTRADOR
OFICIALIA-00002	**COPIADORA**	**Marca: XEROX, Modelo: 5020, Serie: FXA307817, Material: PLASTICO**		
010005	ALTA POR APERTURA DE EJERCICIO		2016-01-01	OFSCE ADMINISTRADOR
PARQYAAXNA00002	**COMPUTADORA PERSONAL**	**Marca: VORAGO, Modelo: NTBK-100, Serie: C644190920120312, Material: PLASTICO Y VIDRIO**		
010005	ALTA POR APERTURA DE EJERCICIO		2016-01-01	OFSCE ADMINISTRADOR
PLANEACION00001	**IMPRESORA**	**Marca: LANIER, Modelo: LD425, Serie: 6585301747, Material: PLASTICO Y VIDRIO**		
010005	ALTA POR APERTURA DE EJERCICIO		2016-01-01	OFSCE ADMINISTRADOR
PLANEACION00002	**COMPUTADORA DE ESCRITORIO**	**Marca: LANIX, Modelo: TITAN HX4210, Serie: 419360000000000109, Material: METAL Y PLASTICO**		
010005	ALTA POR APERTURA DE EJERCICIO		2016-01-01	OFSCE ADMINISTRADOR
PLANEACION00003	**COMPUTADORA DE ESCRITORIO**	**Marca: LANIX, Modelo: TITAN HX4210, Serie: 419360000000000136, Material: METAL Y PLASTICO**		
010005	ALTA POR APERTURA DE EJERCICIO		2016-01-01	OFSCE ADMINISTRADOR

COMITÁN DE DOMÍNGUEZ

HISTORIAL DE MOVIMIENTOS POR AREA DE ADSCRIPCION

NUM. INVENTARIO / NUM. MOVTO.	DESCRIPCION DEL BIEN / DESCRIPCION DEL MOVIMIENTO	CARACTERISTICAS GENERALES DEL BIEN / RESGUARDANTE	FECHA APLIC.	USUARIO QUE REALIZÓ MOV.
PLANEACION00004	**MODULO DE PLAZAS**	**Marca: MODULO OPERATIVO, Modelo: KUDAT, Serie: SIN SERIE, Material: FORMAICA**		
060004	ALTA POR ADQUISICION		2016-06-17	MUNICIPIO ADMINISTRADOR
PLANEACION00009	**COMPUTADORA DE ESCRITORIO**	**Marca: LANIX, Modelo: TITAN HX4210, Serie: 419360000000000117, Material: METAL Y PLASTICO**		
010005	ALTA POR APERTURA DE EJERCICIO		2016-01-01	OFSCE ADMINISTRADOR
PLANEACION00010	**IMPRESORA**	**Marca: EPSON, Modelo: L350, Serie: Q8BK039715, Material: PLASTICO**		
010005	ALTA POR APERTURA DE EJERCICIO		2016-01-01	OFSCE ADMINISTRADOR
PLANEACION00011	**IMPRESORA**	**Marca: BROTHER, Modelo: HL-2135W, Serie: U63329K2N269893, Material: PLASTICO**		
010005	ALTA POR APERTURA DE EJERCICIO		2016-01-01	OFSCE ADMINISTRADOR
PLANEACION00014	**IMPRESORA**	**Marca: BROTHER, Modelo: HL-2135W, Serie: U63329K2N269924, Material: PLASTICO**		
010005	ALTA POR APERTURA DE EJERCICIO		2016-01-01	OFSCE ADMINISTRADOR
PLANEACION00015	**COMPUTADORA PERSONAL**	**Marca: HP, Modelo: G4-2205LA, Serie: 5CD3092HYV, Material: PLASTICO Y VIDRIO**		
010005	ALTA POR APERTURA DE EJERCICIO		2016-01-01	OFSCE ADMINISTRADOR
PLANEACION00021	**COMPUTADORA DE ESCRITORIO**	**Marca: ENSAMBLADO, Modelo: SIN MODELO, Serie: 024030010327 Y 0240300103067, Material: PLASTICO Y VIDRIO**		
010005	ALTA POR APERTURA DE EJERCICIO		2016-01-01	OFSCE ADMINISTRADOR
PLANEACION00026	**IMPRESORA**	**Marca: EPSON, Modelo: L575, Serie: W98Y022504, Material: PLASTICO Y VIDRIO**		
080004	ALTA POR ADQUISICION		2016-08-31	MUNICIPIO ADMINISTRADOR
PLANEACION00044	**CAMIONETA**	**Marca: CHEVROLET, Modelo: 2006, Serie: 93CXM80266C170119, Placas: DA-81957, Num.Econ.: 124**		
010011	ALTA POR APERTURA DE EJERCICIO		2016-01-01	OFSCE ADMINISTRADOR
PLANEACION00047	**MONITOR**	**Marca: SAMSUNG, Modelo: 740NW, Serie: HA17HVKQ719048R, Material: PLASTICO**		
010005	ALTA POR APERTURA DE EJERCICIO		2016-01-01	OFSCE ADMINISTRADOR
PLANEACION00053	**IMPRESORA**	**Marca: SAMSUNG, Modelo: CLP310, Serie: 147YBAFQ800121W, Material: PLASTICO**		
010005	ALTA POR APERTURA DE EJERCICIO		2016-01-01	OFSCE ADMINISTRADOR
PLANEACION00054	**COMPUTADORA PERSONAL**	**Marca: HP, Modelo: PAVILLION, Serie: CND9083KVF, Material: PLASTICO Y VIDRIO**		
010005	ALTA POR APERTURA DE EJERCICIO		2016-01-01	OFSCE ADMINISTRADOR

COMITÁN DE DOMÍNGUEZ

HISTORIAL DE MOVIMIENTOS POR AREA DE ADSCRIPCION

Fecha Impresión: 05 / 05 / 2017
Página: 200 / 386

NUM. INVENTARIO / NUM. MOVTO.	DESCRIPCION DEL BIEN / DESCRIPCION DEL MOVIMIENTO	CARACTERISTICAS GENERALES DEL BIEN / RESGUARDANTE	FECHA APLIC.	USUARIO QUE REALIZÓ MOV.
PLANEACION00056	**COMPUTADORA DE ESCRITORIO**	**Marca: COMPAQ PRESARIO, Modelo: CQ1-1008LA, Serie: 3CR0200R3V, Material: METAL Y PLASTICO**		
010005	ALTA POR APERTURA DE EJERCICIO		2016-01-01	OFSCE ADMINISTRADOR
PROYECCION00001	**COMPUTADORA DE ESCRITORIO**	**Marca: LANIX, Modelo: TITAN HX4210, Serie: 419360000000000141, Material: METAL Y PLASTICO**		
010005	ALTA POR APERTURA DE EJERCICIO		2016-01-01	OFSCE ADMINISTRADOR
PROYECCION00002	**COMPUTADORA DE ESCRITORIO**	**Marca: LANIX, Modelo: TITAN HX4210, Serie: 419360000000000093, Material: METAL Y PLASTICO**		
010005	ALTA POR APERTURA DE EJERCICIO		2016-01-01	OFSCE ADMINISTRADOR
PROYECCION00003	**COMPUTADORA DE ESCRITORIO**	**Marca: LANIX, Modelo: TITAN HX4210, Serie: 419360000000000082, Material: METAL Y PLASTICO**		
010005	ALTA POR APERTURA DE EJERCICIO		2016-01-01	OFSCE ADMINISTRADOR
PROYECCION00005	**COMPUTADORA DE ESCRITORIO**	**Marca: LANIX, Modelo: TITAN HX4210, Serie: 419360000000000156, Material: METAL Y PLASTICO**		
010005	ALTA POR APERTURA DE EJERCICIO		2016-01-01	OFSCE ADMINISTRADOR
PROYECCION00006	**COMPUTADORA DE ESCRITORIO**	**Marca: LANIX, Modelo: TITAN HX4210, Serie: 419360000000000159, Material: METAL Y PLASTICO**		
010005	ALTA POR APERTURA DE EJERCICIO		2016-01-01	OFSCE ADMINISTRADOR
PROYECCION00007	**COMPUTADORA DE ESCRITORIO**	**Marca: LANIX, Modelo: TITAN HX4210, Serie: 419360000000000164, Material: METAL Y PLASTICO**		
010005	ALTA POR APERTURA DE EJERCICIO		2016-01-01	OFSCE ADMINISTRADOR
PROYECCION00008	**COMPUTADORA DE ESCRITORIO**	**Marca: LANIX, Modelo: TITAN HX4210, Serie: 419360000000000158, Material: METAL Y PLASTICO**		
010005	ALTA POR APERTURA DE EJERCICIO		2016-01-01	OFSCE ADMINISTRADOR
PROYECCION00009	**COMPUTADORA DE ESCRITORIO**	**Marca: LANIX, Modelo: TITAN HX4210, Serie: 419360000000000163, Material: METAL Y PLASTICO**		
010005	ALTA POR APERTURA DE EJERCICIO		2016-01-01	OFSCE ADMINISTRADOR
PROYECCION00010	**ARCHIVERO**	**Marca: SIN MARCA, Modelo: GNO-508, Serie: SIN SERIE, Material: FORMAICA**		
010005	ALTA POR APERTURA DE EJERCICIO		2016-01-01	OFSCE ADMINISTRADOR
PROYECCION00011	**ARCHIVERO**	**Marca: SIN MARCA, Modelo: GNO-508, Serie: SIN SERIE, Material: FORMAICA**		
010005	ALTA POR APERTURA DE EJERCICIO		2016-01-01	OFSCE ADMINISTRADOR
PROYECCION00012	**PANTALLA**	**Marca: PHILIPS, Modelo: 50PFL3707/F8, Serie: XA1A1240107889, Material: PLASTICO Y VIDRIO**		

COMITÁN DE DOMÍNGUEZ

HISTORIAL DE MOVIMIENTOS POR AREA DE ADSCRIPCION

Fecha Impresión: 05 / 05 / 2017
Página: 201 / 386

NUM. INVENTARIO / NUM. MOVTO.	DESCRIPCION DEL BIEN / DESCRIPCION DEL MOVIMIENTO	CARACTERISTICAS GENERALES DEL BIEN / RESGUARDANTE	FECHA APLIC.	USUARIO QUE REALIZÓ MOV.
010005	ALTA POR APERTURA DE EJERCICIO		2016-01-01	OFSCE ADMINISTRADOR
PROYECCION00013	**PROYECTOR**	**Marca: EPSON, Modelo: H430A, Serie: PSPK2907369, Material: PLASTICO**		
010005	ALTA POR APERTURA DE EJERCICIO		2016-01-01	OFSCE ADMINISTRADOR
PROYECCION00015	**IMPRESORA**	**Marca: BROTHER, Modelo: HL-2135W, Serie: U63329K2N269940, Material: PLASTICO**		
010005	ALTA POR APERTURA DE EJERCICIO		2016-01-01	OFSCE ADMINISTRADOR
PROYECCION00016	**IMPRESORA**	**Marca: BROTHER, Modelo: HL-2135W, Serie: U63329K2N269912, Material: PLASTICO**		
010005	ALTA POR APERTURA DE EJERCICIO		2016-01-01	OFSCE ADMINISTRADOR
PROYECCION00017	**IMPRESORA**	**Marca: BROTHER, Modelo: HL-2135W, Serie: U63329K2N269802, Material: PLASTICO**		
010005	ALTA POR APERTURA DE EJERCICIO		2016-01-01	OFSCE ADMINISTRADOR
PROYECCION00018	**IMPRESORA**	**Marca: BROTHER, Modelo: HL-2135W, Serie: U63329K2N269903, Material: PLASTICO**		
010005	ALTA POR APERTURA DE EJERCICIO		2016-01-01	OFSCE ADMINISTRADOR
PROYECCION00019	**IMPRESORA**	**Marca: BROTHER, Modelo: MFC-8910, Serie: U6308J2N245271, Material: PLASTICO**		
010005	ALTA POR APERTURA DE EJERCICIO		2016-01-01	OFSCE ADMINISTRADOR
PROYECCION00020	**IMPRESORA**	**Marca: BROTHER, Modelo: MFC-8910, Serie: U6308J2N245238, Material: PLASTICO**		
010005	ALTA POR APERTURA DE EJERCICIO		2016-01-01	OFSCE ADMINISTRADOR
PROYECCION00021	**COMPUTADORA DE ESCRITORIO**	**Marca: LANIX, Modelo: TITAN HX4210, Serie: 419360000000000155, Material: METAL Y PLASTICO**		
010005	ALTA POR APERTURA DE EJERCICIO		2016-01-01	OFSCE ADMINISTRADOR
PROYECCION00022	**SERVIDOR (FILE SERVER)**	**Marca: LANIX, Modelo: TITAN HX, Serie: 4187700000000003, Material: METAL Y PLASTICO**		
010005	ALTA POR APERTURA DE EJERCICIO		2016-01-01	OFSCE ADMINISTRADOR
PROYECCION00023	**SERVIDOR (FILE SERVER)**	**Marca: LANIX, Modelo: TITAN HX, Serie: 4187700000000004, Material: METAL Y PLASTICO**		
010005	ALTA POR APERTURA DE EJERCICIO		2016-01-01	OFSCE ADMINISTRADOR
PROYECCION00024	**IMPRESORA**	**Marca: EPSON, Modelo: L350, Serie: Q8BK032650, Material: PLASTICO**		
010005	ALTA POR APERTURA DE EJERCICIO		2016-01-01	OFSCE ADMINISTRADOR

COMITÁN DE DOMÍNGUEZ

HISTORIAL DE MOVIMIENTOS POR AREA DE ADSCRIPCION

NUM. INVENTARIO / NUM. MOVTO.	DESCRIPCION DEL BIEN / DESCRIPCION DEL MOVIMIENTO	CARACTERISTICAS GENERALES DEL BIEN / RESGUARDANTE	FECHA APLIC.	USUARIO QUE REALIZÓ MOV.
PROYECCION00025	**IMPRESORA**	**Marca: SAMSUNG, Modelo: CLP-36W, Serie: Z8A3B8GD5E00D4, Material: PLASTICO**		
010005	ALTA POR APERTURA DE EJERCICIO		2016-01-01	OFSCE ADMINISTRADOR
PROYECCION00026	**IMPRESORA**	**Marca: XEROX, Modelo: PHASER 7800, Serie: 898E0423, Material: PLASTICO Y VIDRIO**		
010005	ALTA POR APERTURA DE EJERCICIO		2016-01-01	OFSCE ADMINISTRADOR
REL-EXTERI00001	**COMPUTADORA DE ESCRITORIO**	**Marca: LANIX, Modelo: TITAN HX4210, Serie: 419360000000000092, Material: METAL Y PLASTICO**		
010005	ALTA POR APERTURA DE EJERCICIO		2016-01-01	OFSCE ADMINISTRADOR
REL-EXTERI00013	**ARCHIVERO**	**Marca: SIN MARCA, Modelo: GNO-508, Serie: SIN SERIE, Material: FORMAICA**		
010005	ALTA POR APERTURA DE EJERCICIO		2016-01-01	OFSCE ADMINISTRADOR
REL-EXTERI00014	**ARCHIVERO**	**Marca: SIN MARCA, Modelo: GNO-508, Serie: SIN SERIE, Material: FORMAICA**		
010005	ALTA POR APERTURA DE EJERCICIO		2016-01-01	OFSCE ADMINISTRADOR
REL-EXTERI00015	**ARCHIVERO**	**Marca: SIN MARCA, Modelo: GNO-508, Serie: SIN SERIE, Material: FORMAICA**		
010005	ALTA POR APERTURA DE EJERCICIO		2016-01-01	OFSCE ADMINISTRADOR
REL-EXTERI00016	**ARCHIVERO**	**Marca: SIN MARCA, Modelo: GNO-508, Serie: SIN SERIE, Material: FORMAICA**		
010005	ALTA POR APERTURA DE EJERCICIO		2016-01-01	OFSCE ADMINISTRADOR
REL-EXTERI00017	**ARCHIVERO**	**Marca: SIN MARCA, Modelo: GNO-508, Serie: SIN SERIE, Material: FORMAICA**		
010005	ALTA POR APERTURA DE EJERCICIO		2016-01-01	OFSCE ADMINISTRADOR
REL-EXTERI00018	**ARCHIVERO**	**Marca: SIN MARCA, Modelo: GNO-508, Serie: SIN SERIE, Material: FORMAICA**		
010005	ALTA POR APERTURA DE EJERCICIO		2016-01-01	OFSCE ADMINISTRADOR
REL-EXTERI00019	**ESCRITORIO**	**Marca: SIN MARCA, Modelo: GNO-580, Serie: SIN SERIE, Material: FORMAICA**		
010005	ALTA POR APERTURA DE EJERCICIO		2016-01-01	OFSCE ADMINISTRADOR
REL-EXTERI00020	**SILLA**	**Marca: SIN MARCA, Modelo: GNN-85, Serie: SIN SERIE, Material: METAL Y VINIL**		
010005	ALTA POR APERTURA DE EJERCICIO		2016-01-01	OFSCE ADMINISTRADOR
REL-EXTERI00021	**MODULO DE PLAZAS**	**Marca: SIN MARCA, Modelo: GNO-549, Serie: SIN SERIE, Material: FORMAICA**		
010005	ALTA POR APERTURA DE EJERCICIO		2016-01-01	OFSCE ADMINISTRADOR

COMITÁN DE DOMÍNGUEZ

HISTORIAL DE MOVIMIENTOS POR AREA DE ADSCRIPCION

NUM. INVENTARIO / NUM. MOVTO.	DESCRIPCION DEL BIEN / DESCRIPCION DEL MOVIMIENTO	CARACTERISTICAS GENERALES DEL BIEN / RESGUARDANTE	FECHA APLIC.	USUARIO QUE REALIZÓ MOV.
REL-EXTERI00022	**ESCRITORIO**	**Marca: SIN MARCA, Modelo: GNO-526, Serie: SIN SERIE, Material: FORMAICA**		
010005	ALTA POR APERTURA DE EJERCICIO		2016-01-01	OFSCE ADMINISTRADOR
REL-EXTERI00031	**LIBRERO**	**Marca: SIN MARCA, Modelo: GNO-5361, Serie: SIN SERIE, Material: FORMAICA**		
010005	ALTA POR APERTURA DE EJERCICIO		2016-01-01	OFSCE ADMINISTRADOR
REL-EXTERI00032	**SOFA**	**Marca: SIN MARCA, Modelo: GNN-S02, Serie: SIN SERIE, Material: MADERA Y TELA**		
010005	ALTA POR APERTURA DE EJERCICIO		2016-01-01	OFSCE ADMINISTRADOR
REL-EXTERI00033	**MODULO DE PLAZAS**	**Marca: SIN MARCA, Modelo: GNN1-ESP2211125A, Serie: SIN SERIE, Material: FORMAICA**		
010005	ALTA POR APERTURA DE EJERCICIO		2016-01-01	OFSCE ADMINISTRADOR
REL-EXTERI00034	**IMPRESORA**	**Marca: BROTHER, Modelo: HL-2135W, Serie: U63329K2N270073, Material: PLASTICO**		
010005	ALTA POR APERTURA DE EJERCICIO		2016-01-01	OFSCE ADMINISTRADOR
REL-EXTERI00035	**COMPUTADORA PERSONAL**	**Marca: LENOVO, Modelo: 20156, Serie: WB10007731, Material: PLASTICO Y VIDRIO**		
010005	ALTA POR APERTURA DE EJERCICIO		2016-01-01	OFSCE ADMINISTRADOR
SALUD-MPAL00041	**ESCRITORIO**	**Marca: SIN MARCA, Modelo: GNO-508, Serie: SIN SERIE, Material: FORMAICA**		
010005	ALTA POR APERTURA DE EJERCICIO		2016-01-01	OFSCE ADMINISTRADOR
SALUD-MPAL00042	**ESCRITORIO**	**Marca: SIN MARCA, Modelo: GNO-508, Serie: SIN SERIE, Material: FORMAICA**		
010005	ALTA POR APERTURA DE EJERCICIO		2016-01-01	OFSCE ADMINISTRADOR
SECRETMPAL00054	**AUTOMOVIL**	**Marca: VOLKSWAGEN, Modelo: 2004, Serie: 3VWS1A1B94M900245, Placas: S/PLACAS, Num.Econ.: 101**		
010011	ALTA POR APERTURA DE EJERCICIO		2016-01-01	OFSCE ADMINISTRADOR
SEGPUBLICA00006	**CONMUTADOR**	**Marca: PANASONIC, Modelo: KX-TES824MX, Serie: S/N, Material: PLASTICO**		
010005	ALTA POR APERTURA DE EJERCICIO		2016-01-01	OFSCE ADMINISTRADOR
SERVPUBLIC00044	**COMPUTADORA DE ESCRITORIO**	**Marca: ALASKA, Modelo: S/M, Serie: AN17HCGW908986N, Material: METAL Y PLASTICO**		
010005	ALTA POR APERTURA DE EJERCICIO		2016-01-01	OFSCE ADMINISTRADOR
TESORERIA-00090	**COMPUTADORA DE ESCRITORIO**	**Marca: SIN MARCA, Modelo: SIN MODELO, Serie: SIN SERIE, Material: METAL Y PLASTICO**		

COMITÁN DE DOMÍNGUEZ
HISTORIAL DE MOVIMIENTOS POR AREA DE ADSCRIPCION

Fecha Impresión: 05 / 05 / 2017
Página: 204 / 386

NUM. INVENTARIO / NUM. MOVTO.	DESCRIPCION DEL BIEN / DESCRIPCION DEL MOVIMIENTO	CARACTERISTICAS GENERALES DEL BIEN / RESGUARDANTE	FECHA APLIC.	USUARIO QUE REALIZÓ MOV.
010005	ALTA POR APERTURA DE EJERCICIO		2016-01-01	OFSCE ADMINISTRADOR
TESORERIA-00265	**COMPUTADORA DE ESCRITORIO**	**Marca: ALASKA, Modelo: PENTIUM IV, Serie: 306014598010916423, Material: METAL Y PLASTICO**		
010005	ALTA POR APERTURA DE EJERCICIO		2016-01-01	OFSCE ADMINISTRADOR
UNIMON----00007	**COMPUTADORA DE ESCRITORIO**	**Marca: LANIX, Modelo: TITAN HX4210, Serie: 419360000000000162, Material: PLASTICO Y VIDRIO**		
010005	ALTA POR APERTURA DE EJERCICIO		2016-01-01	OFSCE ADMINISTRADOR

SOLO PATRIMONIO (MENOR A 35 SALARIOS MINIMOS VIGENTES)

ARTEYCULT-00006	**ESCRITORIO**	**Marca: OFIK, Modelo: SIN MARCA, Serie: SIN SERIE, Material: METAL**		
010004	ALTA POR APERTURA DE EJERCICIO		2016-01-01	OFSCE ADMINISTRADOR
ARTEYCULT-00008	**ESCRITORIO**	**Marca: SIN MARCA, Modelo: SIN MODELO, Serie: SIN SERIE, Material: MADERA**		
010004	ALTA POR APERTURA DE EJERCICIO		2016-01-01	OFSCE ADMINISTRADOR
ASESORES--00003	**SILLA**	**Marca: SIN MARCA, Modelo: SALAMANCA, Serie: SIN SERIE, Material: PLASTICO**		
010004	ALTA POR APERTURA DE EJERCICIO		2016-01-01	OFSCE ADMINISTRADOR
ASESORES--00006	**SILLA**	**Marca: SIN MARCA, Modelo: SIN MODELO, Serie: SIN SERIE, Material: PLASTICO Y TELA**		
010004	ALTA POR APERTURA DE EJERCICIO		2016-01-01	OFSCE ADMINISTRADOR
CCGU-CDCLM00008	**ESCRITORIO**	**Marca: S/M, Modelo: S/M, Serie: S/S, Material: PLASTICO**		
010004	ALTA POR APERTURA DE EJERCICIO		2016-01-01	OFSCE ADMINISTRADOR
CENTROCOMP00014	**ESCRITORIO**	**Marca: BECA, Modelo: SIN MODELO, Serie: SIN SERIE, Material: MADERA**		
010004	ALTA POR APERTURA DE EJERCICIO		2016-01-01	OFSCE ADMINISTRADOR
CNTRALORIA00001	**ESCRITORIO**	**Marca: SIN MARCA, Modelo: SIN MODELO, Serie: SIN SERIE, Material: MADERA**		
010004	ALTA POR APERTURA DE EJERCICIO		2016-01-01	OFSCE ADMINISTRADOR
CNTRALORIA00002	**SILLA**	**Marca: SIN MARCA, Modelo: SIN MODELO, Serie: SIN SERIE, Material: METAL Y VINIL**		
010004	ALTA POR APERTURA DE EJERCICIO		2016-01-01	OFSCE ADMINISTRADOR
CNTRALORIA00004	**SILLA**	**Marca: SIN MARCA, Modelo: SIN MODELO, Serie: SIN SERIE, Material: MADERA**		

COMITÁN DE DOMÍNGUEZ

HISTORIAL DE MOVIMIENTOS POR AREA DE ADSCRIPCION

Fecha Impresión: 05 / 05 / 2017
Página: 205 / 386

NUM. INVENTARIO / NUM. MOVTO.	DESCRIPCION DEL BIEN / DESCRIPCION DEL MOVIMIENTO	CARACTERISTICAS GENERALES DEL BIEN / RESGUARDANTE	FECHA APLIC.	USUARIO QUE REALIZÓ MOV.
010004	ALTA POR APERTURA DE EJERCICIO		2016-01-01	OFSCE ADMINISTRADOR
CNTRALORIA00005	**MESA**	**Marca: S/M, Modelo: S/M, Serie: S/S, Material: MADERA**		
010004	ALTA POR APERTURA DE EJERCICIO		2016-01-01	OFSCE ADMINISTRADOR
CNTRALORIA00007	**ARCHIVERO**	**Marca: SIN MARCA, Modelo: SIN MODELO, Serie: SIN SERIE, Material: MADERA**		
010004	ALTA POR APERTURA DE EJERCICIO		2016-01-01	OFSCE ADMINISTRADOR
CNTRALORIA00009	**ARCHIVERO**	**Marca: CARSA, Modelo: A4, Serie: SIN SERIE, Material: METAL**		
010004	ALTA POR APERTURA DE EJERCICIO		2016-01-01	OFSCE ADMINISTRADOR
CNTRALORIA00012	**ESCRITORIO**	**Marca: SIN MARCA, Modelo: SIN MODELO, Serie: SIN SERIE, Material: MADERA**		
010004	ALTA POR APERTURA DE EJERCICIO		2016-01-01	OFSCE ADMINISTRADOR
CNTRALORIA00013	**SILLA**	**Marca: SIN MARCA, Modelo: SIN MODELO, Serie: SIN SERIE, Material: MADERA**		
010004	ALTA POR APERTURA DE EJERCICIO		2016-01-01	OFSCE ADMINISTRADOR
CNTRALORIA00014	**SILLA**	**Marca: SIN MARCA, Modelo: SIN MODELO, Serie: SIN SERIE, Material: MADERA**		
010004	ALTA POR APERTURA DE EJERCICIO		2016-01-01	OFSCE ADMINISTRADOR
CNTRALORIA00015	**SILLA**	**Marca: SIN MARCA, Modelo: SIN MODELO, Serie: SIN SERIE, Material: MADERA**		
010004	ALTA POR APERTURA DE EJERCICIO		2016-01-01	OFSCE ADMINISTRADOR
CNTRALORIA00016	**SILLA**	**Marca: SIN MARCA, Modelo: SIN MODELO, Serie: SIN SERIE, Material: MADERA**		
010004	ALTA POR APERTURA DE EJERCICIO		2016-01-01	OFSCE ADMINISTRADOR
CNTRALORIA00017	**PAPELERO**	**Marca: SIN MARCA, Modelo: SIN MODELO, Serie: SIN SERIE, Material: MADERA**		
010004	ALTA POR APERTURA DE EJERCICIO		2016-01-01	OFSCE ADMINISTRADOR
CNTRALORIA00018	**ESCRITORIO**	**Marca: SIN MARCA, Modelo: SIN MODELO, Serie: SIN SERIE, Material: METAL Y PLASTICO**		
010004	ALTA POR APERTURA DE EJERCICIO		2016-01-01	OFSCE ADMINISTRADOR
CNTRALORIA00019	**ARCHIVERO**	**Marca: OFFIK, Modelo: SIN MODELO, Serie: SIN SERIE, Material: METAL**		
010004	ALTA POR APERTURA DE EJERCICIO		2016-01-01	OFSCE ADMINISTRADOR

COMITÁN DE DOMÍNGUEZ

HISTORIAL DE MOVIMIENTOS POR AREA DE ADSCRIPCION

NUM. INVENTARIO / NUM. MOVTO.	DESCRIPCION DEL BIEN / DESCRIPCION DEL MOVIMIENTO	CARACTERISTICAS GENERALES DEL BIEN / RESGUARDANTE	FECHA APLIC.	USUARIO QUE REALIZÓ MOV.
CNTRALORIA00025	**ESCRITORIO**	**Marca: OFIK, Modelo: SIN MODELO, Serie: SIN SERIE, Material: METAL Y PLASTICO**		
010004	ALTA POR APERTURA DE EJERCICIO		2016-01-01	OFSCE ADMINISTRADOR
CNTRALORIA00026	**ESCRITORIO**	**Marca: OFIK, Modelo: SIN MODELO, Serie: SIN SERIE, Material: METAL Y PLASTICO**		
010004	ALTA POR APERTURA DE EJERCICIO		2016-01-01	OFSCE ADMINISTRADOR
CNTRALORIA00027	**SILLA**	**Marca: SIN MARCA, Modelo: GNN-100, Serie: SIN SERIE, Material: PLASTICO**		
010004	ALTA POR APERTURA DE EJERCICIO		2016-01-01	OFSCE ADMINISTRADOR
CNTRALORIA00028	**SILLA**	**Marca: SIN MARCA, Modelo: GNN-100, Serie: SIN SERIE, Material: PLASTICO**		
010004	ALTA POR APERTURA DE EJERCICIO		2016-01-01	OFSCE ADMINISTRADOR
CNTRALORIA00029	**SILLA**	**Marca: SIN MARCA, Modelo: SIN MODELO, Serie: SIN SERIE, Material: PLASTICO**		
010004	ALTA POR APERTURA DE EJERCICIO		2016-01-01	OFSCE ADMINISTRADOR
CNTRALORIA00030	**SILLA**	**Marca: SIN MARCA, Modelo: GNN-100, Serie: SIN SERIE, Material: PLASTICO**		
010004	ALTA POR APERTURA DE EJERCICIO		2016-01-01	OFSCE ADMINISTRADOR
CNTRALORIA00032	**ESCRITORIO**	**Marca: SIN MARCA, Modelo: S-261P, Serie: SIN SERIE, Material: MADERA Y FORMAICA**		
010004	ALTA POR APERTURA DE EJERCICIO		2016-01-01	OFSCE ADMINISTRADOR
CNTRALORIA00033	**SILLA**	**Marca: SIN MARCA, Modelo: SIN MODELO, Serie: SIN SERIE, Material: MADERA**		
010004	ALTA POR APERTURA DE EJERCICIO		2016-01-01	OFSCE ADMINISTRADOR
CNTRALORIA00035	**ESCRITORIO**	**Marca: SIN MARCA, Modelo: SIN MODELO, Serie: SIN SERIE, Material: MADERA**		
010004	ALTA POR APERTURA DE EJERCICIO		2016-01-01	OFSCE ADMINISTRADOR
CNTRALORIA00036	**SILLA**	**Marca: SIN MARCA, Modelo: SIN MODELO, Serie: SIN SERIE, Material: MADERA**		
010004	ALTA POR APERTURA DE EJERCICIO		2016-01-01	OFSCE ADMINISTRADOR
CNTRALORIA00037	**ESCRITORIO**	**Marca: BA,UN CANAN, Modelo: SIN MODELO, Serie: SIN SERIE, Material: MADERA**		
010004	ALTA POR APERTURA DE EJERCICIO		2016-01-01	OFSCE ADMINISTRADOR
CNTRALORIA00038	**ESCRITORIO**	**Marca: BALUN CANAN, Modelo: SIN MODELO, Serie: SIN SERIE, Material: MADERA**		
010004	ALTA POR APERTURA DE EJERCICIO		2016-01-01	OFSCE ADMINISTRADOR

COMITÁN DE DOMÍNGUEZ

HISTORIAL DE MOVIMIENTOS POR AREA DE ADSCRIPCION

Fecha Impresión: 05 / 05 / 2017
Página: 207 / 386

NUM. INVENTARIO / NUM. MOVTO.	DESCRIPCION DEL BIEN / DESCRIPCION DEL MOVIMIENTO	CARACTERISTICAS GENERALES DEL BIEN / RESGUARDANTE	FECHA APLIC.	USUARIO QUE REALIZÓ MOV.
CNTRALORIA00040	**CAMARA FOTOGRAFICA**	**Marca: FUJIFILM, Modelo: FINEPIX JX 500, Serie: 2UC74382, Material: PLASTICO**		
010004	ALTA POR APERTURA DE EJERCICIO		2016-01-01	OFSCE ADMINISTRADOR
CNTRALORIA00041	**CREDENZA**	**Marca: RIVIERA, Modelo: L. CLASICA, Serie: 1949, Material: MADERA**		
010004	ALTA POR APERTURA DE EJERCICIO		2016-01-01	OFSCE ADMINISTRADOR
CNTRALORIA00043	**REGULADOR**	**Marca: ALASKA, Modelo: S/M, Serie: S/S, Material: METAL Y PLASTICO**		
010004	ALTA POR APERTURA DE EJERCICIO		2016-01-01	OFSCE ADMINISTRADOR
CNTRALORIA00044	**CAMARA FOTOGRAFICA**	**Marca: NIKON, Modelo: COOLPIX L4, Serie: 3055106, Material: PLASTICO**		
010004	ALTA POR APERTURA DE EJERCICIO		2016-01-01	OFSCE ADMINISTRADOR
CNTRALORIA00045	**IMPRESORA**	**Marca: BROTHER, Modelo: DCP-7055, Serie: U62715F2N127992, Material: PLASTICO**		
010004	ALTA POR APERTURA DE EJERCICIO		2016-01-01	OFSCE ADMINISTRADOR
CNTRALORIA00051	**ENFRIADOR CALENTADOR DE AGUA**	**Marca: PURESA, Modelo: HC-500, Serie: 347972-8, Material: PLASTICO**		
010004	ALTA POR APERTURA DE EJERCICIO		2016-01-01	OFSCE ADMINISTRADOR
CNTRALORIA00064	**TELEFAX**	**Marca: PANASONIC, Modelo: KX-FT901LA, Serie: 6BAQA155508, Material: METAL Y PLASTICO**		
010004	ALTA POR APERTURA DE EJERCICIO		2016-01-01	OFSCE ADMINISTRADOR
CNTRALORIA00071	**REGULADOR**	**Marca: KOBLENZ, Modelo: S/M, Serie: , Material: METAL Y PLASTICO**		
010004	ALTA POR APERTURA DE EJERCICIO		2016-01-01	OFSCE ADMINISTRADOR
CNTRALORIA00074	**REGULADOR**	**Marca: SOLA BASIC, Modelo: ISB SLIM, Serie: E12F13259, Material: PLASTICO**		
010004	ALTA POR APERTURA DE EJERCICIO		2016-01-01	OFSCE ADMINISTRADOR
CODETUR---00005	**ARCHIVERO**	**Marca: SIN MARCA, Modelo: SIN MODELO, Serie: SIN SERIE, Material: MADERA**		
010004	ALTA POR APERTURA DE EJERCICIO		2016-01-01	OFSCE ADMINISTRADOR
CODETUR---00006	**ESCRITORIO**	**Marca: SIN MARCA, Modelo: SIN MODELO, Serie: SIN SERIE, Material: MADERA**		
010004	ALTA POR APERTURA DE EJERCICIO		2016-01-01	OFSCE ADMINISTRADOR
CODETUR---00007	**ESCRITORIO**	**Marca: BALUN CANAN, Modelo: SIN MODELO, Serie: SIN SERIE, Material: MADERA**		

COMITÁN DE DOMÍNGUEZ

HISTORIAL DE MOVIMIENTOS POR AREA DE ADSCRIPCION

Fecha Impresión: 05 / 05 / 2017
Página: 208 / 386

NUM. INVENTARIO / NUM. MOVTO.	DESCRIPCION DEL BIEN / DESCRIPCION DEL MOVIMIENTO	CARACTERISTICAS GENERALES DEL BIEN / RESGUARDANTE	FECHA APLIC.	USUARIO QUE REALIZÓ MOV.
010004	ALTA POR APERTURA DE EJERCICIO		2016-01-01	OFSCE ADMINISTRADOR
CODETUR---00008	**SILLA**	**Marca: BALUN CANAN, Modelo: SIN MODELO, Serie: SIN SERIE, Material: MADERA**		
010004	ALTA POR APERTURA DE EJERCICIO		2016-01-01	OFSCE ADMINISTRADOR
CODETUR---00009	**SILLA**	**Marca: SIN MARCA, Modelo: SIN MODELO, Serie: SIN SERIE, Material: MADERA**		
010004	ALTA POR APERTURA DE EJERCICIO		2016-01-01	OFSCE ADMINISTRADOR
CODETUR---00016	**RADIO**	**Marca: KENWOOD, Modelo: TK-2000, Serie: B2900604, Material: PLASTICO**		
010004	ALTA POR APERTURA DE EJERCICIO		2016-01-01	OFSCE ADMINISTRADOR
CODETUR---00017	**RADIO**	**Marca: KENWOOD, Modelo: TK-2000, Serie: B2800176, Material: PLASTICO**		
010004	ALTA POR APERTURA DE EJERCICIO		2016-01-01	OFSCE ADMINISTRADOR
CODETUR---00018	**RADIO**	**Marca: KENWOOD, Modelo: TK-2000, Serie: B2803873, Material: PLASTICO**		
010004	ALTA POR APERTURA DE EJERCICIO		2016-01-01	OFSCE ADMINISTRADOR
CODETUR---00029	**MESA**	**Marca: SIN MARCA, Modelo: YORK, Serie: SIN SERIE, Material: FORMAICA**		
010004	ALTA POR APERTURA DE EJERCICIO		2016-01-01	OFSCE ADMINISTRADOR
CODETUR---00030	**SILLA**	**Marca: SIN MARCA, Modelo: SIN MODELO, Serie: SIN SERIE, Material: METAL Y TELA**		
010004	ALTA POR APERTURA DE EJERCICIO		2016-01-01	OFSCE ADMINISTRADOR
CODETUR---00035	**IMPRESORA**	**Marca: HP, Modelo: LASERJET P1102W, Serie: VNB4D39441, Material: PLASTICO**		
010004	ALTA POR APERTURA DE EJERCICIO		2016-01-01	OFSCE ADMINISTRADOR
COM-SOCIAL00003	**ESCRITORIO**	**Marca: SIN MARCA, Modelo: SIN MODELO, Serie: SIN SERIE, Material: MADERA**		
010004	ALTA POR APERTURA DE EJERCICIO		2016-01-01	OFSCE ADMINISTRADOR
COM-SOCIAL00005	**GRABADORA DE VOZ**	**Marca: PHILIPS, Modelo: SIN MODELO, Serie: SIN SERIE, Material: PLASTICO Y VIDRIO**		
040003	ALTA POR INCORPORACION		2016-04-06	MUNICIPIO ADMINISTRADOR
COM-SOCIAL00007	**RADIO**	**Marca: MIDLAND, Modelo: LXT600, Serie: S/S, Material: PLASTICO**		
010004	ALTA POR APERTURA DE EJERCICIO		2016-01-01	OFSCE ADMINISTRADOR

COMITÁN DE DOMÍNGUEZ

HISTORIAL DE MOVIMIENTOS POR AREA DE ADSCRIPCION

NUM. INVENTARIO / NUM. MOVTO.	DESCRIPCION DEL BIEN / DESCRIPCION DEL MOVIMIENTO	CARACTERISTICAS GENERALES DEL BIEN / RESGUARDANTE	FECHA APLIC.	USUARIO QUE REALIZÓ MOV.
COM-SOCIAL00008	**ARCHIVERO**	**Marca: BALUN CANAN, Modelo: SIN MODELO, Serie: SIN SERIE, Material: MADERA**		
010004	ALTA POR APERTURA DE EJERCICIO		2016-01-01	OFSCE ADMINISTRADOR
COM-SOCIAL00009	**ESCRITORIO**	**Marca: BECA, Modelo: SECRETARIAL, Serie: SIN SERIE, Material: MADERA**		
010004	ALTA POR APERTURA DE EJERCICIO		2016-01-01	OFSCE ADMINISTRADOR
COM-SOCIAL00010	**SILLA**	**Marca: RIVIERA, Modelo: AF2-C, Serie: SIN SERIE, Material: METAL**		
010004	ALTA POR APERTURA DE EJERCICIO		2016-01-01	OFSCE ADMINISTRADOR
COM-SOCIAL00017	**CAMARA FOTOGRAFICA**	**Marca: OLYMPUS, Modelo: FE-26, Serie: U49A23729, Material: PLASTICO**		
010004	ALTA POR APERTURA DE EJERCICIO		2016-01-01	OFSCE ADMINISTRADOR
COM-SOCIAL00018	**MAQUINA DE ESCRIBIR**	**Marca: OLYMPIA, Modelo: SG3, Serie: 6580182, Material: METAL**		
010004	ALTA POR APERTURA DE EJERCICIO		2016-01-01	OFSCE ADMINISTRADOR
COM-SOCIAL00019	**ESCRITORIO**	**Marca: BECA, Modelo: SIN MODELO, Serie: SIN SERIE, Material: MADERA**		
010004	ALTA POR APERTURA DE EJERCICIO		2016-01-01	OFSCE ADMINISTRADOR
COM-SOCIAL00024	**IMPRESORA**	**Marca: HP, Modelo: DESKJET 3525, Serie: CN25616463, Material: PLASTICO**		
010004	ALTA POR APERTURA DE EJERCICIO		2016-01-01	OFSCE ADMINISTRADOR
COPLADEM--00013	**ARCHIVERO**	**Marca: RIVERA, Modelo: SIN MODELO, Serie: SIN SERIE, Material: METAL**		
010004	ALTA POR APERTURA DE EJERCICIO		2016-01-01	OFSCE ADMINISTRADOR
DELPROFECO00002	**SILLA**	**Marca: SIN MARCA, Modelo: SIN MODELO, Serie: SIN SERIE, Material: METAL Y VINIL**		
010004	ALTA POR APERTURA DE EJERCICIO		2016-01-01	OFSCE ADMINISTRADOR
DELPROFECO00003	**SILLA**	**Marca: SIN MARCA, Modelo: SIN MODELO, Serie: SIN SERIE, Material: METAL Y VINIL**		
010004	ALTA POR APERTURA DE EJERCICIO		2016-01-01	OFSCE ADMINISTRADOR
DELPROFECO00004	**SILLA**	**Marca: SIN MARCA, Modelo: SIN MODELO, Serie: SIN SERIE, Material: METAL Y VINIL**		
010004	ALTA POR APERTURA DE EJERCICIO		2016-01-01	OFSCE ADMINISTRADOR
DELPROFECO00005	**SILLA**	**Marca: SIN MARCA, Modelo: SIN MODELO, Serie: SIN SERIE, Material: METAL Y VINIL**		
010004	ALTA POR APERTURA DE EJERCICIO		2016-01-01	OFSCE ADMINISTRADOR

COMITÁN DE DOMÍNGUEZ

HISTORIAL DE MOVIMIENTOS POR AREA DE ADSCRIPCION

NUM. INVENTARIO / NUM. MOVTO.	DESCRIPCION DEL BIEN / DESCRIPCION DEL MOVIMIENTO	CARACTERISTICAS GENERALES DEL BIEN / RESGUARDANTE	FECHA APLIC.	USUARIO QUE REALIZÓ MOV.
DELPROFECO00006	**SILLA**	**Marca: SIN MARCA, Modelo: SIN MODELO, Serie: SIN SERIE, Material: METAL Y VINIL**		
010004	ALTA POR APERTURA DE EJERCICIO		2016-01-01	OFSCE ADMINISTRADOR
DELPROFECO00007	**ESCRITORIO**	**Marca: SIN MARCA, Modelo: SIN MODELO, Serie: SIN SERIE, Material: METAL**		
010004	ALTA POR APERTURA DE EJERCICIO		2016-01-01	OFSCE ADMINISTRADOR
DELPROFECO00008	**ESCRITORIO**	**Marca: SIN MARCA, Modelo: SIN MODELO, Serie: SIN SERIE, Material: METAL**		
010004	ALTA POR APERTURA DE EJERCICIO		2016-01-01	OFSCE ADMINISTRADOR
DELPROFECO00010	**MESA**	**Marca: PRINTAFORM, Modelo: S/M, Serie: S/S, Material: MADERA**		
010004	ALTA POR APERTURA DE EJERCICIO		2016-01-01	OFSCE ADMINISTRADOR
DELPROFECO00022	**SILLA**	**Marca: SIN MARCA, Modelo: GNN-200, Serie: SIN SERIE, Material: PLASTICO**		
010004	ALTA POR APERTURA DE EJERCICIO		2016-01-01	OFSCE ADMINISTRADOR
DELPROFECO00023	**SILLA**	**Marca: SIN MARCA, Modelo: GNN-200, Serie: SIN SERIE, Material: PLASTICO**		
010004	ALTA POR APERTURA DE EJERCICIO		2016-01-01	OFSCE ADMINISTRADOR
DELPROFECO00024	**SILLA**	**Marca: SIN MARCA, Modelo: GNN-200, Serie: SIN SERIE, Material: PLASTICO**		
010004	ALTA POR APERTURA DE EJERCICIO		2016-01-01	OFSCE ADMINISTRADOR
DELPROFECO00025	**SILLA**	**Marca: SIN MARCA, Modelo: GNN-200, Serie: SIN SERIE, Material: PLASTICO**		
010004	ALTA POR APERTURA DE EJERCICIO		2016-01-01	OFSCE ADMINISTRADOR
DELPROFECO00026	**SILLA**	**Marca: SIN MARCA, Modelo: GNN-200, Serie: SIN SERIE, Material: PLASTICO**		
010004	ALTA POR APERTURA DE EJERCICIO		2016-01-01	OFSCE ADMINISTRADOR
DELPROFECO00027	**SILLA**	**Marca: SIN MARCA, Modelo: GNN-200, Serie: SIN SERIE, Material: PLASTICO**		
010004	ALTA POR APERTURA DE EJERCICIO		2016-01-01	OFSCE ADMINISTRADOR
DELPROFECO00028	**SILLA**	**Marca: SIN MARCA, Modelo: GNN-200, Serie: SIN SERIE, Material: PLASTICO**		
010004	ALTA POR APERTURA DE EJERCICIO		2016-01-01	OFSCE ADMINISTRADOR
DELPROFECO00029	**SILLA**	**Marca: SIN MARCA, Modelo: GNN-200, Serie: SIN SERIE, Material: PLASTICO**		

COMITÁN DE DOMÍNGUEZ

HISTORIAL DE MOVIMIENTOS POR AREA DE ADSCRIPCION

NUM. INVENTARIO / NUM. MOVTO.	DESCRIPCION DEL BIEN / DESCRIPCION DEL MOVIMIENTO	CARACTERISTICAS GENERALES DEL BIEN / RESGUARDANTE	FECHA APLIC.	USUARIO QUE REALIZÓ MOV.
010004	ALTA POR APERTURA DE EJERCICIO		2016-01-01	OFSCE ADMINISTRADOR
DELPROFECO00030	**SILLA**	**Marca: SIN MARCA, Modelo: GNN-200, Serie: SIN SERIE, Material: PLASTICO**		
010004	ALTA POR APERTURA DE EJERCICIO		2016-01-01	OFSCE ADMINISTRADOR
DEPORTES--00002	**ESCRITORIO**	**Marca: SIN MARCA, Modelo: SIN MODELO, Serie: SIN SERIE, Material: MADERA**		
010004	ALTA POR APERTURA DE EJERCICIO		2016-01-01	OFSCE ADMINISTRADOR
DEPORTES--00003	**SILLA**	**Marca: S/M, Modelo: L200, Serie: S/S, Material: METAL Y TELA**		
010004	ALTA POR APERTURA DE EJERCICIO		2016-01-01	OFSCE ADMINISTRADOR
DEPORTES--00012	**SILLA**	**Marca: SIN MARCA, Modelo: GNN-100, Serie: SIN SERIE, Material: PLASTICO**		
010004	ALTA POR APERTURA DE EJERCICIO		2016-01-01	OFSCE ADMINISTRADOR
DEPORTES--00014	**ESTANTE**	**Marca: S/M, Modelo: S/M, Serie: S/S, Material: METAL**		
010004	ALTA POR APERTURA DE EJERCICIO		2016-01-01	OFSCE ADMINISTRADOR
DEPORTES--00017	**GRABADORA**	**Marca: SONY, Modelo: CFD-F17CP, Serie: SIN SERIE, Material: PLASTICO**		
010004	ALTA POR APERTURA DE EJERCICIO		2016-01-01	OFSCE ADMINISTRADOR
DEPORTES--00048	**SILLA**	**Marca: SIN MARCA, Modelo: GNN-100, Serie: SIN SERIE, Material: PLASTICO**		
010004	ALTA POR APERTURA DE EJERCICIO		2016-01-01	OFSCE ADMINISTRADOR
DEPORTES--00049	**SILLA**	**Marca: S/M, Modelo: GNN-200, Serie: S/S, Material: METAL Y TELA**		
010004	ALTA POR APERTURA DE EJERCICIO		2016-01-01	OFSCE ADMINISTRADOR
DEPORTES--00050	**SILLA**	**Marca: S/M, Modelo: GNN-200, Serie: S/S, Material: METAL Y TELA**		
010004	ALTA POR APERTURA DE EJERCICIO		2016-01-01	OFSCE ADMINISTRADOR
DEPORTES--00051	**SILLA**	**Marca: S/M, Modelo: GNN-200, Serie: S/S, Material: METAL Y TELA**		
010004	ALTA POR APERTURA DE EJERCICIO		2016-01-01	OFSCE ADMINISTRADOR
DEPORTES--00052	**SILLA**	**Marca: S/M, Modelo: GNN-200, Serie: S/S, Material: METAL Y TELA**		
010004	ALTA POR APERTURA DE EJERCICIO		2016-01-01	OFSCE ADMINISTRADOR

COMITÁN DE DOMÍNGUEZ

HISTORIAL DE MOVIMIENTOS POR AREA DE ADSCRIPCION

NUM. INVENTARIO / NUM. MOVTO.	DESCRIPCION DEL BIEN / DESCRIPCION DEL MOVIMIENTO	CARACTERISTICAS GENERALES DEL BIEN / RESGUARDANTE	FECHA APLIC.	USUARIO QUE REALIZÓ MOV.
DEPORTES--00053	**SILLA**	**Marca: S/M, Modelo: GNN-200, Serie: , Material: METAL Y TELA**		
010004	ALTA POR APERTURA DE EJERCICIO		2016-01-01	OFSCE ADMINISTRADOR
DES-ECONOM00005	**REGULADOR**	**Marca: KOBLENZ, Modelo: S/M, Serie: S/S, Material: PLASTICO**		
010004	ALTA POR APERTURA DE EJERCICIO		2016-01-01	OFSCE ADMINISTRADOR
DES-ECONOM00006	**REGULADOR**	**Marca: KOBLENZ, Modelo: S/M, Serie: S/S, Material: PLASTICO**		
010004	ALTA POR APERTURA DE EJERCICIO		2016-01-01	OFSCE ADMINISTRADOR
DES-ECONOM00010	**REGULADOR**	**Marca: SOLA BASIC, Modelo: ISB SLIM, Serie: E12F13262, Material: PLASTICO**		
010004	ALTA POR APERTURA DE EJERCICIO		2016-01-01	OFSCE ADMINISTRADOR
DES-ECONOM00011	**REGULADOR**	**Marca: SOLA BASIC, Modelo: ISB SLIM, Serie: E12E35423, Material: PLASTICO**		
010004	ALTA POR APERTURA DE EJERCICIO		2016-01-01	OFSCE ADMINISTRADOR
DES-HUMANO00003	**ESCRITORIO**	**Marca: SIN MARCA, Modelo: SIN MODELO, Serie: SIN SERIE, Material: METAL**		
010004	ALTA POR APERTURA DE EJERCICIO		2016-01-01	OFSCE ADMINISTRADOR
DES-HUMANO00063	**SILLA**	**Marca: SIN MARCA, Modelo: SIN MODELO, Serie: SIN SERIE, Material: MADERA**		
010004	ALTA POR APERTURA DE EJERCICIO		2016-01-01	OFSCE ADMINISTRADOR
DES-HUMANO00064	**SILLA**	**Marca: SIN MARCA, Modelo: SIN MODELO, Serie: SIN SERIE, Material: MADERA**		
010004	ALTA POR APERTURA DE EJERCICIO		2016-01-01	OFSCE ADMINISTRADOR
DES-HUMANO00065	**SILLA**	**Marca: SIN MARCA, Modelo: SIN MODELO, Serie: SIN SERIE, Material: MADERA**		
010004	ALTA POR APERTURA DE EJERCICIO		2016-01-01	OFSCE ADMINISTRADOR
DES-URBANO00016	**CREDENZA**	**Marca: RIVIERA, Modelo: L. CLASICA, Serie: SIN SERIE, Material: MADERA**		
010004	ALTA POR APERTURA DE EJERCICIO		2016-01-01	OFSCE ADMINISTRADOR
DIRCULTURA00011	**SILLA**	**Marca: SIN MARCA, Modelo: GNN-100, Serie: SIN SERIE, Material: PLASTICO Y TELA**		
010004	ALTA POR APERTURA DE EJERCICIO		2016-01-01	OFSCE ADMINISTRADOR
DIR-ENLACE00004	**REGULADOR**	**Marca: EME, Modelo: 1200T, Serie: 0014258, Material: METAL Y PLASTICO**		
010004	ALTA POR APERTURA DE EJERCICIO		2016-01-01	OFSCE ADMINISTRADOR

COMITÁN DE DOMÍNGUEZ

HISTORIAL DE MOVIMIENTOS POR AREA DE ADSCRIPCION

NUM. INVENTARIO / NUM. MOVTO.	DESCRIPCION DEL BIEN / DESCRIPCION DEL MOVIMIENTO	CARACTERISTICAS GENERALES DEL BIEN / RESGUARDANTE	FECHA APLIC.	USUARIO QUE REALIZÓ MOV.
DIR-ENLACE00006	**REGULADOR**	**Marca: EME, Modelo: 1200T, Serie: 00144159, Material: METAL Y PLASTICO**		
010004	ALTA POR APERTURA DE EJERCICIO		2016-01-01	OFSCE ADMINISTRADOR
DIR-ENLACE00010	**REGULADOR**	**Marca: EME, Modelo: 1200T, Serie: 0144350, Material: METAL Y PLASTICO**		
010004	ALTA POR APERTURA DE EJERCICIO		2016-01-01	OFSCE ADMINISTRADOR
DIR-ENLACE00014	**MESA**	**Marca: S/M, Modelo: S/M, Serie: S/S, Material: METAL Y PLASTICO**		
010004	ALTA POR APERTURA DE EJERCICIO		2016-01-01	OFSCE ADMINISTRADOR
DIR-ENLACE00017	**MESA**	**Marca: S/M, Modelo: S/M, Serie: S/S, Material: METAL Y PLASTICO**		
010004	ALTA POR APERTURA DE EJERCICIO		2016-01-01	OFSCE ADMINISTRADOR
DIR-ENLACE00024	**SILLA**	**Marca: SIN MARCA, Modelo: SIN MODELO, Serie: SIN SERIE, Material: PLASTICO Y TELA**		
010004	ALTA POR APERTURA DE EJERCICIO		2016-01-01	OFSCE ADMINISTRADOR
DIR-ENLACE00028	**SILLA**	**Marca: SIN MARCA, Modelo: SIN MODELO, Serie: SIN SERIE, Material: PLASTICO Y TELA**		
010004	ALTA POR APERTURA DE EJERCICIO		2016-01-01	OFSCE ADMINISTRADOR
DIR-ENLACE00029	**SILLA**	**Marca: SIN MARCA, Modelo: SIN MODELO, Serie: SIN SERIE, Material: PLASTICO Y TELA**		
010004	ALTA POR APERTURA DE EJERCICIO		2016-01-01	OFSCE ADMINISTRADOR
IMPLAN----00001	**ARCHIVERO**	**Marca: SIN MARCA, Modelo: CEREZO, Serie: SIN SERIE, Material: FORMAICA**		
010004	ALTA POR APERTURA DE EJERCICIO		2016-01-01	OFSCE ADMINISTRADOR
IMPLAN----00002	**ARCHIVERO**	**Marca: SIN MARCA, Modelo: CEREZO, Serie: SIN SERIE, Material: FORMAICA**		
010004	ALTA POR APERTURA DE EJERCICIO		2016-01-01	OFSCE ADMINISTRADOR
IMPLAN----00003	**ARCHIVERO**	**Marca: SIN MARCA, Modelo: CEREZO, Serie: SIN SERIE, Material: FORMAICA**		
010004	ALTA POR APERTURA DE EJERCICIO		2016-01-01	OFSCE ADMINISTRADOR
IMPLAN----00004	**ARCHIVERO**	**Marca: SIN MARCA, Modelo: CEREZO, Serie: SIN SERIE, Material: FORMAICA**		
010004	ALTA POR APERTURA DE EJERCICIO		2016-01-01	OFSCE ADMINISTRADOR
IMPLAN----00006	**ESCRITORIO**	**Marca: SIN MARCA, Modelo: ESCUADRA, Serie: SIN SERIE, Material: FORMAICA**		

COMITÁN DE DOMÍNGUEZ

HISTORIAL DE MOVIMIENTOS POR AREA DE ADSCRIPCION

Fecha Impresión: 05 / 05 / 2017
Página: 214 / 386

NUM. INVENTARIO / NUM. MOVTO.	DESCRIPCION DEL BIEN / DESCRIPCION DEL MOVIMIENTO	CARACTERISTICAS GENERALES DEL BIEN / RESGUARDANTE	FECHA APLIC.	USUARIO QUE REALIZÓ MOV.
010004	ALTA POR APERTURA DE EJERCICIO		2016-01-01	OFSCE ADMINISTRADOR
IMPLAN----00007	**ESCRITORIO**	**Marca: SIN MARCA, Modelo: ESCUADRA, Serie: SIN SERIE, Material: FORMAICA**		
010004	ALTA POR APERTURA DE EJERCICIO		2016-01-01	OFSCE ADMINISTRADOR
IMPLAN----00008	**ESCRITORIO**	**Marca: SIN MARCA, Modelo: ESCUADRA, Serie: SIN SERIE, Material: FORMAICA**		
010004	ALTA POR APERTURA DE EJERCICIO		2016-01-01	OFSCE ADMINISTRADOR
IMPLAN----00013	**LIBRERO**	**Marca: SIN MARCA, Modelo: SIN MODELO, Serie: SIN SERIE, Material: FORMAICA**		
010004	ALTA POR APERTURA DE EJERCICIO		2016-01-01	OFSCE ADMINISTRADOR
IMPLAN----00014	**MESA**	**Marca: S/M, Modelo: S/M, Serie: S/S, Material: PLASTICO**		
010004	ALTA POR APERTURA DE EJERCICIO		2016-01-01	OFSCE ADMINISTRADOR
IMPLAN----00015	**MESA**	**Marca: S/M, Modelo: S/M, Serie: S/S, Material: PLASTICO**		
010004	ALTA POR APERTURA DE EJERCICIO		2016-01-01	OFSCE ADMINISTRADOR
IMPLAN----00018	**MESA**	**Marca: S/M, Modelo: S/M, Serie: S/S, Material: PLASTICO**		
010004	ALTA POR APERTURA DE EJERCICIO		2016-01-01	OFSCE ADMINISTRADOR
IMPLAN----00019	**MESA**	**Marca: S/M, Modelo: S/M, Serie: S/S, Material: PLASTICO**		
010004	ALTA POR APERTURA DE EJERCICIO		2016-01-01	OFSCE ADMINISTRADOR
IMPLAN----00020	**MESA**	**Marca: S/M, Modelo: S/M, Serie: S/S, Material: PLASTICO**		
010004	ALTA POR APERTURA DE EJERCICIO		2016-01-01	OFSCE ADMINISTRADOR
IMPLAN----00021	**SILLA**	**Marca: SIN MARCA, Modelo: MALLA, Serie: SIN SERIE, Material: PLASTICO Y TELA**		
010004	ALTA POR APERTURA DE EJERCICIO		2016-01-01	OFSCE ADMINISTRADOR
IMPLAN----00022	**SILLA**	**Marca: SIN MARCA, Modelo: SIN MODELO, Serie: SIN SERIE, Material: PLASTICO Y TELA**		
010004	ALTA POR APERTURA DE EJERCICIO		2016-01-01	OFSCE ADMINISTRADOR
IMPLAN----00023	**SILLA**	**Marca: SIN MARCA, Modelo: MALLA, Serie: SIN SERIE, Material: PLASTICO Y TELA**		
010004	ALTA POR APERTURA DE EJERCICIO		2016-01-01	OFSCE ADMINISTRADOR

COMITÁN DE DOMÍNGUEZ

HISTORIAL DE MOVIMIENTOS POR AREA DE ADSCRIPCION

NUM. INVENTARIO / NUM. MOVTO.	DESCRIPCION DEL BIEN / DESCRIPCION DEL MOVIMIENTO	CARACTERISTICAS GENERALES DEL BIEN / RESGUARDANTE	FECHA APLIC.	USUARIO QUE REALIZÓ MOV.
IMPLAN----00024	**SILLA**	**Marca: SIN MARCA, Modelo: SIN MODELO, Serie: SIN SERIE, Material: METAL Y VINIL**		
010004	ALTA POR APERTURA DE EJERCICIO		2016-01-01	OFSCE ADMINISTRADOR
IMPLAN----00025	**SILLA**	**Marca: SIN MARCA, Modelo: SIN MODELO, Serie: SIN SERIE, Material: METAL Y VINIL**		
010004	ALTA POR APERTURA DE EJERCICIO		2016-01-01	OFSCE ADMINISTRADOR
IMPLAN----00028	**SILLA**	**Marca: SIN MARCA, Modelo: SIN MODELO, Serie: SIN SERIE, Material: METAL Y VINIL**		
010004	ALTA POR APERTURA DE EJERCICIO		2016-01-01	OFSCE ADMINISTRADOR
IMPLAN----00030	**SILLA**	**Marca: SIN MARCA, Modelo: SIN MODELO, Serie: SIN SERIE, Material: METAL Y VINIL**		
010004	ALTA POR APERTURA DE EJERCICIO		2016-01-01	OFSCE ADMINISTRADOR
IMPLAN----00031	**SILLA**	**Marca: SIN MARCA, Modelo: SIN MODELO, Serie: SIN SERIE, Material: METAL Y VINIL**		
010004	ALTA POR APERTURA DE EJERCICIO		2016-01-01	OFSCE ADMINISTRADOR
IMPLAN----00032	**SILLA**	**Marca: SIN MARCA, Modelo: SIN MODELO, Serie: SIN SERIE, Material: METAL Y VINIL**		
010004	ALTA POR APERTURA DE EJERCICIO		2016-01-01	OFSCE ADMINISTRADOR
IMPLAN----00035	**IMPRESORA**	**Marca: HP, Modelo: LASER P1505, Serie: VNB3B37877, Material: PLASTICO**		
010004	ALTA POR APERTURA DE EJERCICIO		2016-01-01	OFSCE ADMINISTRADOR
IMPLAN----00037	**SILLA**	**Marca: SIN MARCA, Modelo: SIN MODELO, Serie: SIN SERIE, Material: METAL Y VINIL**		
010004	ALTA POR APERTURA DE EJERCICIO		2016-01-01	OFSCE ADMINISTRADOR
IMPLAN----00041	**SILLA**	**Marca: SIN MARCA, Modelo: SIN MODELO, Serie: SIN SERIE, Material: METAL Y VINIL**		
010004	ALTA POR APERTURA DE EJERCICIO		2016-01-01	OFSCE ADMINISTRADOR
IMPLAN----00045	**SILLA**	**Marca: SIN MARCA, Modelo: SIN MODELO, Serie: SIN SERIE, Material: METAL Y VINIL**		
010004	ALTA POR APERTURA DE EJERCICIO		2016-01-01	OFSCE ADMINISTRADOR
IMPLAN----00049	**SILLA**	**Marca: SIN MARCA, Modelo: SIN MODELO, Serie: SIN SERIE, Material: METAL Y VINIL**		
010004	ALTA POR APERTURA DE EJERCICIO		2016-01-01	OFSCE ADMINISTRADOR
IMPLAN----00050	**SILLA**	**Marca: SIN MARCA, Modelo: SIN MODELO, Serie: SIN SERIE, Material: METAL Y VINIL**		
010004	ALTA POR APERTURA DE EJERCICIO		2016-01-01	OFSCE ADMINISTRADOR

COMITÁN DE DOMÍNGUEZ

HISTORIAL DE MOVIMIENTOS POR AREA DE ADSCRIPCION

NUM. INVENTARIO / NUM. MOVTO.	DESCRIPCION DEL BIEN / DESCRIPCION DEL MOVIMIENTO	CARACTERISTICAS GENERALES DEL BIEN / RESGUARDANTE	FECHA APLIC.	USUARIO QUE REALIZÓ MOV.
IMPLAN----00051	**SILLA**	**Marca: SIN MARCA, Modelo: SIN MODELO, Serie: SIN SERIE, Material: METAL Y VINIL**		
010004	ALTA POR APERTURA DE EJERCICIO		2016-01-01	OFSCE ADMINISTRADOR
IMPLAN----00053	**SILLA**	**Marca: SIN MARCA, Modelo: SIN MODELO, Serie: SIN SERIE, Material: METAL Y VINIL**		
010004	ALTA POR APERTURA DE EJERCICIO		2016-01-01	OFSCE ADMINISTRADOR
IMPLAN----00087	**SILLA**	**Marca: SIN MARCA, Modelo: GNN-100, Serie: SIN SERIE, Material: PLASTICO**		
010005	ALTA POR APERTURA DE EJERCICIO		2016-01-01	OFSCE ADMINISTRADOR
IMPLAN----00088	**SILLA**	**Marca: SIN MARCA, Modelo: GNN-100, Serie: SIN SERIE, Material: PLASTICO**		
010005	ALTA POR APERTURA DE EJERCICIO		2016-01-01	OFSCE ADMINISTRADOR
IMPLAN----00089	**SILLA**	**Marca: SIN MARCA, Modelo: GNN-100, Serie: SIN SERIE, Material: PLASTICO**		
010005	ALTA POR APERTURA DE EJERCICIO		2016-01-01	OFSCE ADMINISTRADOR
IMPLAN----00090	**SILLA**	**Marca: SIN MARCA, Modelo: GNN-100, Serie: SIN SERIE, Material: PLASTICO**		
010005	ALTA POR APERTURA DE EJERCICIO		2016-01-01	OFSCE ADMINISTRADOR
IMPLAN----00091	**SILLA**	**Marca: SIN MARCA, Modelo: GNN-100, Serie: SIN SERIE, Material: PLASTICO**		
010005	ALTA POR APERTURA DE EJERCICIO		2016-01-01	OFSCE ADMINISTRADOR
IMPLAN----00092	**SILLA**	**Marca: S/M, Modelo: GNN-200, Serie: S/S, Material: PLASTICO**		
010005	ALTA POR APERTURA DE EJERCICIO		2016-01-01	OFSCE ADMINISTRADOR
IMPLAN----00093	**SILLA**	**Marca: S/M, Modelo: GNN-200, Serie: S/S, Material: PLASTICO**		
010005	ALTA POR APERTURA DE EJERCICIO		2016-01-01	OFSCE ADMINISTRADOR
IMPLAN----00094	**SILLA**	**Marca: S/M, Modelo: GNN-200, Serie: S/S, Material: PLASTICO**		
010005	ALTA POR APERTURA DE EJERCICIO		2016-01-01	OFSCE ADMINISTRADOR
IMPLAN----00095	**SILLA**	**Marca: S/M, Modelo: GNN-200, Serie: S/S, Material: PLASTICO**		
010005	ALTA POR APERTURA DE EJERCICIO		2016-01-01	OFSCE ADMINISTRADOR
IMPLAN----00096	**SILLA**	**Marca: S/M, Modelo: GNN-200, Serie: S/S, Material: PLASTICO**		

COMITÁN DE DOMÍNGUEZ

HISTORIAL DE MOVIMIENTOS POR AREA DE ADSCRIPCION

NUM. INVENTARIO / NUM. MOVTO.	DESCRIPCION DEL BIEN / DESCRIPCION DEL MOVIMIENTO	CARACTERISTICAS GENERALES DEL BIEN / RESGUARDANTE	FECHA APLIC.	USUARIO QUE REALIZÓ MOV.
010005	ALTA POR APERTURA DE EJERCICIO		2016-01-01	OFSCE ADMINISTRADOR
IMPLAN----00097	**SILLA**	**Marca: S/M, Modelo: GNN-200, Serie: S/S, Material: PLASTICO**		
010005	ALTA POR APERTURA DE EJERCICIO		2016-01-01	OFSCE ADMINISTRADOR
IMPLAN----00098	**SILLA**	**Marca: S/M, Modelo: GNN-200, Serie: S/S, Material: PLASTICO**		
010005	ALTA POR APERTURA DE EJERCICIO		2016-01-01	OFSCE ADMINISTRADOR
IMPLAN----00099	**SILLA**	**Marca: S/M, Modelo: GNN-200, Serie: S/S, Material: PLASTICO**		
010005	ALTA POR APERTURA DE EJERCICIO		2016-01-01	OFSCE ADMINISTRADOR
IMPLAN----00100	**SILLA**	**Marca: S/M, Modelo: GNN-200, Serie: S/S, Material: PLASTICO**		
010005	ALTA POR APERTURA DE EJERCICIO		2016-01-01	OFSCE ADMINISTRADOR
IMPLAN----00101	**SILLA**	**Marca: S/M, Modelo: GNN-200, Serie: S/S, Material: PLASTICO**		
010005	ALTA POR APERTURA DE EJERCICIO		2016-01-01	OFSCE ADMINISTRADOR
IMPLAN----00102	**SILLA**	**Marca: S/M, Modelo: GNN-200, Serie: S/S, Material: PLASTICO**		
010005	ALTA POR APERTURA DE EJERCICIO		2016-01-01	OFSCE ADMINISTRADOR
IMPLAN----00103	**SILLA**	**Marca: S/M, Modelo: GNN-200, Serie: S/S, Material: PLASTICO**		
010005	ALTA POR APERTURA DE EJERCICIO		2016-01-01	OFSCE ADMINISTRADOR
IMPLAN----00104	**SILLA**	**Marca: S/M, Modelo: GNN-200, Serie: S/S, Material: PLASTICO**		
010005	ALTA POR APERTURA DE EJERCICIO		2016-01-01	OFSCE ADMINISTRADOR
IMPLAN----00105	**SILLA**	**Marca: S/M, Modelo: GNN-200, Serie: S/S, Material: PLASTICO**		
010005	ALTA POR APERTURA DE EJERCICIO		2016-01-01	OFSCE ADMINISTRADOR
IMPLAN----00106	**SILLA**	**Marca: S/M, Modelo: GNN-200, Serie: S/S, Material: PLASTICO**		
010005	ALTA POR APERTURA DE EJERCICIO		2016-01-01	OFSCE ADMINISTRADOR
IMPLAN----00107	**SILLA**	**Marca: S/M, Modelo: GNN-200, Serie: S/S, Material: PLASTICO**		
010005	ALTA POR APERTURA DE EJERCICIO		2016-01-01	OFSCE ADMINISTRADOR

COMITÁN DE DOMÍNGUEZ

HISTORIAL DE MOVIMIENTOS POR AREA DE ADSCRIPCION

NUM. INVENTARIO / NUM. MOVTO.	DESCRIPCION DEL BIEN / DESCRIPCION DEL MOVIMIENTO	CARACTERISTICAS GENERALES DEL BIEN / RESGUARDANTE	FECHA APLIC.	USUARIO QUE REALIZÓ MOV.
IMPLAN----00108	**SILLA**	**Marca: S/M, Modelo: GNN-200, Serie: S/S, Material: PLASTICO**		
010005	ALTA POR APERTURA DE EJERCICIO		2016-01-01	OFSCE ADMINISTRADOR
IMPLAN----00109	**SILLA**	**Marca: S/M, Modelo: GNN-200, Serie: S/S, Material: PLASTICO**		
010005	ALTA POR APERTURA DE EJERCICIO		2016-01-01	OFSCE ADMINISTRADOR
IMPLAN----00110	**SILLA**	**Marca: S/M, Modelo: GNN-200, Serie: S/S, Material: PLASTICO**		
010005	ALTA POR APERTURA DE EJERCICIO		2016-01-01	OFSCE ADMINISTRADOR
IMPLAN----00111	**SILLA**	**Marca: S/M, Modelo: GNN-200, Serie: S/S, Material: PLASTICO**		
010005	ALTA POR APERTURA DE EJERCICIO		2016-01-01	OFSCE ADMINISTRADOR
IMPLAN----00112	**SILLA**	**Marca: S/M, Modelo: GNN-200, Serie: S/S, Material: PLASTICO**		
010005	ALTA POR APERTURA DE EJERCICIO		2016-01-01	OFSCE ADMINISTRADOR
IMPLAN----00113	**SILLA**	**Marca: S/M, Modelo: GNN-200, Serie: S/S, Material: PLASTICO**		
010005	ALTA POR APERTURA DE EJERCICIO		2016-01-01	OFSCE ADMINISTRADOR
IMPLAN----00121	**MESA**	**Marca: S/M, Modelo: S/M, Serie: S/S, Material: FORMAICA**		
010005	ALTA POR APERTURA DE EJERCICIO		2016-01-01	OFSCE ADMINISTRADOR
INSTMUJER-00005	**ESCRITORIO**	**Marca: SIN MARCA, Modelo: SIN MODELO, Serie: SIN SERIE, Material: MADERA**		
010005	ALTA POR APERTURA DE EJERCICIO		2016-01-01	OFSCE ADMINISTRADOR
INSTMUJER-00007	**SILLÓN**	**Marca: S/M, Modelo: S/M, Serie: S/S, Material: PLASTICO**		
010005	ALTA POR APERTURA DE EJERCICIO		2016-01-01	OFSCE ADMINISTRADOR
INSTMUJER-00008	**SILLA**	**Marca: SIN MARCA, Modelo: SIN MODELO, Serie: SIN SERIE, Material: PLASTICO**		
010005	ALTA POR APERTURA DE EJERCICIO		2016-01-01	OFSCE ADMINISTRADOR
INSTMUJER-00015	**SILLA**	**Marca: SIN MARCA, Modelo: SIN MODELO, Serie: SIN SERIE, Material: PLASTICO Y TELA**		
060002	ALTA POR ADQUISICION		2016-06-23	MUNICIPIO ADMINISTRADOR
PARQYAAXNA00001	**RADIO**	**Marca: MIDLAND, Modelo: WALKIE FRS M/LXT390VP3, Serie: S/S, Material: PLASTICO**		
010005	ALTA POR APERTURA DE EJERCICIO		2016-01-01	OFSCE ADMINISTRADOR

COMITÁN DE DOMÍNGUEZ

HISTORIAL DE MOVIMIENTOS POR AREA DE ADSCRIPCION

NUM. INVENTARIO / NUM. MOVTO.	DESCRIPCION DEL BIEN / DESCRIPCION DEL MOVIMIENTO	CARACTERISTICAS GENERALES DEL BIEN / RESGUARDANTE	FECHA APLIC.	USUARIO QUE REALIZÓ MOV.
PARQYAAXNA00003	**IMPRESORA**	**Marca: EPSON, Modelo: XP-231, Serie: SIN SERIE, Material: PLASTICO Y VIDRIO**		
070004	ALTA POR INCORPORACION		2016-07-25	MUNICIPIO ADMINISTRADOR
PLANEACION00006	**SILLA**	**Marca: OFIK, Modelo: GENOVA, Serie: SIN SERIE, Material: METAL Y TELA**		
010005	ALTA POR APERTURA DE EJERCICIO		2016-01-01	OFSCE ADMINISTRADOR
PLANEACION00007	**SILLA**	**Marca: OFIK, Modelo: GENOVA, Serie: SIN SERIE, Material: METAL Y TELA**		
010005	ALTA POR APERTURA DE EJERCICIO		2016-01-01	OFSCE ADMINISTRADOR
PLANEACION00008	**SILLON OPERATIVO**	**Marca: SILLON OPERATIVO, Modelo: K MART, Serie: SIN SERIE, Material: PLASTICO Y TELA**		
060004	ALTA POR ADQUISICION		2016-06-17	MUNICIPIO ADMINISTRADOR
PLANEACION00012	**ESCRITORIO**	**Marca: OFIK, Modelo: 117LITA, Serie: SIN SERIE, Material: METAL Y GRANITO**		
010005	ALTA POR APERTURA DE EJERCICIO		2016-01-01	OFSCE ADMINISTRADOR
PLANEACION00013	**ARCHIVERO**	**Marca: OFIK, Modelo: SIN MODELO, Serie: SIN SERIE, Material: METAL Y GRANITO**		
010005	ALTA POR APERTURA DE EJERCICIO		2016-01-01	OFSCE ADMINISTRADOR
PLANEACION00016	**SILLON OPERATIVO**	**Marca: MODULO OPERATIVO, Modelo: K MART, Serie: SIN SERIE, Material: PLASTICO Y TELA**		
060004	ALTA POR ADQUISICION		2016-06-17	MUNICIPIO ADMINISTRADOR
PLANEACION00017	**SILLON OPERATIVO**	**Marca: MODULO OPERATIVO, Modelo: K MART, Serie: SIN SERIE, Material: PLASTICO Y TELA**		
060004	ALTA POR ADQUISICION		2016-06-17	MUNICIPIO ADMINISTRADOR
PLANEACION00018	**ARCHIVERO**	**Marca: SIN MARCA, Modelo: SIN MODELO, Serie: SIN SERIE, Material: MADERA**		
010005	ALTA POR APERTURA DE EJERCICIO		2016-01-01	OFSCE ADMINISTRADOR
PLANEACION00019	**SILLON OPERATIVO**	**Marca: SILLON OPERATIVO, Modelo: K MART, Serie: SIN SERIE, Material: PLASTICO Y TELA**		
060004	ALTA POR ADQUISICION		2016-06-17	MUNICIPIO ADMINISTRADOR
PLANEACION00020	**CAMARA FOTOGRAFICA**	**Marca: NIKON, Modelo: COOLPIXS5200, Serie: 30013961, Material: PLASTICO Y VIDRIO**		
010005	ALTA POR APERTURA DE EJERCICIO		2016-01-01	OFSCE ADMINISTRADOR
PLANEACION00022	**SILLON OPERATIVO**	**Marca: MODULO OPERATIVO, Modelo: K MART, Serie: SIN SERIE, Material: PLASTICO Y TELA**		

COMITÁN DE DOMÍNGUEZ

HISTORIAL DE MOVIMIENTOS POR AREA DE ADSCRIPCION

NUM. INVENTARIO / NUM. MOVTO.	DESCRIPCION DEL BIEN / DESCRIPCION DEL MOVIMIENTO	CARACTERISTICAS GENERALES DEL BIEN / RESGUARDANTE	FECHA APLIC.	USUARIO QUE REALIZÓ MOV.
060004	ALTA POR ADQUISICION		2016-06-17	MUNICIPIO ADMINISTRADOR
PLANEACION00023	**SILLON OPERATIVO**	**Marca: SILLON OPERATIVO, Modelo: K MART, Serie: SIN SERIE, Material: PLASTICO Y TELA**		
060004	ALTA POR ADQUISICION		2016-06-17	MUNICIPIO ADMINISTRADOR
PLANEACION00024	**ESCRITORIO**	**Marca: SIN MARCA, Modelo: SIN MODELO, Serie: SIN SERIE, Material: MADERA**		
010005	ALTA POR APERTURA DE EJERCICIO		2016-01-01	OFSCE ADMINISTRADOR
PLANEACION00025	**ARCHIVERO**	**Marca: RIVERA, Modelo: L.GENOVA, Serie: SIN SERIE, Material: METAL**		
010005	ALTA POR APERTURA DE EJERCICIO		2016-01-01	OFSCE ADMINISTRADOR
PLANEACION00029	**ESCRITORIO**	**Marca: SIN MARCA, Modelo: SIN MODELO, Serie: SIN SERIE, Material: MADERA**		
010005	ALTA POR APERTURA DE EJERCICIO		2016-01-01	OFSCE ADMINISTRADOR
PLANEACION00034	**ESCRITORIO**	**Marca: SIN MARCA, Modelo: SIN MODELO, Serie: SIN SERIE, Material: MADERA**		
010005	ALTA POR APERTURA DE EJERCICIO		2016-01-01	OFSCE ADMINISTRADOR
PLANEACION00041	**ESCRITORIO**	**Marca: SIN MARCA, Modelo: SIN MODELO, Serie: SIN SERIE, Material: METAL**		
010005	ALTA POR APERTURA DE EJERCICIO		2016-01-01	OFSCE ADMINISTRADOR
PLANEACION00042	**SILLA**	**Marca: OFIMAGEN, Modelo: SIN MODELO, Serie: SIN SERIE, Material: PLASTICO Y TELA**		
010005	ALTA POR APERTURA DE EJERCICIO		2016-01-01	OFSCE ADMINISTRADOR
PLANEACION00052	**IMPRESORA**	**Marca: HP, Modelo: P1005, Serie: VND3N14061, Material: PLASTICO**		
010005	ALTA POR APERTURA DE EJERCICIO		2016-01-01	OFSCE ADMINISTRADOR
PROYECCION00014	**SILLA**	**Marca: SIN MARCA, Modelo: GNN-100, Serie: SIN SERIE, Material: PLASTICO Y TELA**		
010005	ALTA POR APERTURA DE EJERCICIO		2016-01-01	OFSCE ADMINISTRADOR
REGIDORES-00016	**ESCRITORIO**	**Marca: SIN MARCA, Modelo: SIN MODELO, Serie: , Material: MADERA**		
010005	ALTA POR APERTURA DE EJERCICIO		2016-01-01	OFSCE ADMINISTRADOR
REL-EXTERI00009	**TELEFAX**	**Marca: PANASONIC, Modelo: KX-FT71LA, Serie: 3HBWA216442, Material: METAL Y PLASTICO**		
010005	ALTA POR APERTURA DE EJERCICIO		2016-01-01	OFSCE ADMINISTRADOR

COMITÁN DE DOMÍNGUEZ

HISTORIAL DE MOVIMIENTOS POR AREA DE ADSCRIPCION

NUM. INVENTARIO / NUM. MOVTO.	DESCRIPCION DEL BIEN / DESCRIPCION DEL MOVIMIENTO	CARACTERISTICAS GENERALES DEL BIEN / RESGUARDANTE	FECHA APLIC.	USUARIO QUE REALIZÓ MOV.
REL-EXTERI00012	**IMPRESORA**	**Marca: HP, Modelo: C6480, Serie: CN9AHD40J8, Material: METAL Y PLASTICO**		
010005	ALTA POR APERTURA DE EJERCICIO		2016-01-01	OFSCE ADMINISTRADOR
REL-EXTERI00023	**SILLA**	**Marca: SIN MARCA, Modelo: GNN-200, Serie: SIN SERIE, Material: PLASTICO**		
010005	ALTA POR APERTURA DE EJERCICIO		2016-01-01	OFSCE ADMINISTRADOR
REL-EXTERI00024	**SILLA**	**Marca: SIN MARCA, Modelo: GNN-200, Serie: SIN SERIE, Material: PLASTICO**		
010005	ALTA POR APERTURA DE EJERCICIO		2016-01-01	OFSCE ADMINISTRADOR
REL-EXTERI00025	**SILLA**	**Marca: SIN MARCA, Modelo: GNN-200, Serie: SIN SERIE, Material: PLASTICO**		
010005	ALTA POR APERTURA DE EJERCICIO		2016-01-01	OFSCE ADMINISTRADOR
REL-EXTERI00026	**SILLA**	**Marca: SIN MARCA, Modelo: GNN-200, Serie: SIN SERIE, Material: PLASTICO**		
010005	ALTA POR APERTURA DE EJERCICIO		2016-01-01	OFSCE ADMINISTRADOR
REL-EXTERI00027	**SILLA**	**Marca: SIN MARCA, Modelo: GNN-200, Serie: SIN SERIE, Material: PLASTICO**		
010005	ALTA POR APERTURA DE EJERCICIO		2016-01-01	OFSCE ADMINISTRADOR
REL-EXTERI00028	**SILLA**	**Marca: SIN MARCA, Modelo: GNN-200, Serie: SIN SERIE, Material: PLASTICO**		
010005	ALTA POR APERTURA DE EJERCICIO		2016-01-01	OFSCE ADMINISTRADOR
REL-EXTERI00029	**SILLA**	**Marca: SIN MARCA, Modelo: GNN-200, Serie: SIN SERIE, Material: PLASTICO**		
010005	ALTA POR APERTURA DE EJERCICIO		2016-01-01	OFSCE ADMINISTRADOR
REL-EXTERI00030	**SILLA**	**Marca: SIN MARCA, Modelo: GNN-200, Serie: SIN SERIE, Material: PLASTICO**		
010005	ALTA POR APERTURA DE EJERCICIO		2016-01-01	OFSCE ADMINISTRADOR
SALUD-MPAL00008	**ESCRITORIO**	**Marca: SIN MARCA, Modelo: SIN MODELO, Serie: SIN SERIE, Material: MADERA**		
010005	ALTA POR APERTURA DE EJERCICIO		2016-01-01	OFSCE ADMINISTRADOR
SALUD-MPAL00031	**ESCRITORIO**	**Marca: SIN MARCA, Modelo: SECRETARIAL, Serie: SIN SERIE, Material: METAL**		
010005	ALTA POR APERTURA DE EJERCICIO		2016-01-01	OFSCE ADMINISTRADOR
SALUD-MPAL00032	**ESCRITORIO**	**Marca: SIN MARCA, Modelo: SIN MODELO, Serie: SIN SERIE, Material: METAL**		
010005	ALTA POR APERTURA DE EJERCICIO		2016-01-01	OFSCE ADMINISTRADOR

COMITÁN DE DOMÍNGUEZ

HISTORIAL DE MOVIMIENTOS POR AREA DE ADSCRIPCION

Fecha Impresión: 05 / 05 / 2017
Página: 222 / 386

NUM. INVENTARIO / NUM. MOVTO.	DESCRIPCION DEL BIEN / DESCRIPCION DEL MOVIMIENTO	CARACTERISTICAS GENERALES DEL BIEN / RESGUARDANTE	FECHA APLIC.	USUARIO QUE REALIZÓ MOV.
SALUD-MPAL00033	**ESCRITORIO**	**Marca: SIN MARCA, Modelo: SIN MODELO, Serie: SIN SERIE, Material: METAL**		
010005	ALTA POR APERTURA DE EJERCICIO		2016-01-01	OFSCE ADMINISTRADOR
SALUD-MPAL00044	**SILLA**	**Marca: SIN MARCA, Modelo: LS-41, Serie: SIN SERIE, Material: METAL Y VINIL**		
010005	ALTA POR APERTURA DE EJERCICIO		2016-01-01	OFSCE ADMINISTRADOR
SALUD-MPAL00045	**SILLA**	**Marca: SIN MARCA, Modelo: LS-41, Serie: SIN SERIE, Material: METAL Y VINIL**		
010005	ALTA POR APERTURA DE EJERCICIO		2016-01-01	OFSCE ADMINISTRADOR
SALUD-MPAL00046	**SILLA**	**Marca: SIN MARCA, Modelo: LS-41, Serie: SIN SERIE, Material: METAL Y VINIL**		
010005	ALTA POR APERTURA DE EJERCICIO		2016-01-01	OFSCE ADMINISTRADOR
SALUD-MPAL00047	**SILLA**	**Marca: SIN MARCA, Modelo: LS-41, Serie: SIN SERIE, Material: METAL Y VINIL**		
010005	ALTA POR APERTURA DE EJERCICIO		2016-01-01	OFSCE ADMINISTRADOR
SALUD-MPAL00048	**SILLA**	**Marca: SIN MARCA, Modelo: LS-41, Serie: SIN SERIE, Material: METAL Y VINIL**		
010005	ALTA POR APERTURA DE EJERCICIO		2016-01-01	OFSCE ADMINISTRADOR
SALUD-MPAL00049	**SILLÓN**	**Marca: SIN MARCA, Modelo: LS-125B, Serie: SIN SERIE, Material: PLASTICO Y TELA**		
010005	ALTA POR APERTURA DE EJERCICIO		2016-01-01	OFSCE ADMINISTRADOR
SECRETMPAL00021	**ARCHIVERO**	**Marca: RIVERA, Modelo: L.GENOVA, Serie: SIN SERIE, Material: METAL**		
010005	ALTA POR APERTURA DE EJERCICIO		2016-01-01	OFSCE ADMINISTRADOR
TESORERIA-00001	**ESCRITORIO**	**Marca: SIN MARCA, Modelo: SIN MODELO, Serie: SIN SERIE, Material: MADERA**		
010005	ALTA POR APERTURA DE EJERCICIO		2016-01-01	OFSCE ADMINISTRADOR
TESORERIA-00008	**ENGARGOLADORA**	**Marca: PERFEX, Modelo: S/M, Serie: 9105149, Material: METAL**		
010005	ALTA POR APERTURA DE EJERCICIO		2016-01-01	OFSCE ADMINISTRADOR
VIALIDAD--00011	**ESCRITORIO**	**Marca: SIN MARCA, Modelo: SIN MODELO, Serie: S/N, Material: MADERA**		
010005	ALTA POR APERTURA DE EJERCICIO		2016-01-01	OFSCE ADMINISTRADOR
VIALIDAD--00014	**ESCRITORIO**	**Marca: SIN MARCA, Modelo: SIN MODELO, Serie: S/N, Material: MADERA**		

COMITÁN DE DOMÍNGUEZ

HISTORIAL DE MOVIMIENTOS POR AREA DE ADSCRIPCION

NUM. INVENTARIO / NUM. MOVTO.	DESCRIPCION DEL BIEN / DESCRIPCION DEL MOVIMIENTO	CARACTERISTICAS GENERALES DEL BIEN / RESGUARDANTE	FECHA APLIC.	USUARIO QUE REALIZÓ MOV.
010005	ALTA POR APERTURA DE EJERCICIO		2016-01-01	OFSCE ADMINISTRADOR

Area de Adscripción: PRESIDENCIA

PERTENECE AL ACTIVO (MAYOR A 35 SALARIOS MINIMOS VIGENTES)

DIRECCRHUM00022	**ARCHIVERO**	**Marca: SIN MARCA, Modelo: SIN MODELO, Serie: SIN SERIE, Material: METAL**		
010001	ALTA POR APERTURA DE EJERCICIO		2016-01-01	OFSCE ADMINISTRADOR
EVENTOSESP00001	**MICROFONO**	**Marca: SHURE, Modelo: PG58, Serie: 1KL0676172-02, Material: ALUMINIO Y PLASTICO**		
010001	ALTA POR APERTURA DE EJERCICIO		2016-01-01	OFSCE ADMINISTRADOR
EVENTOSESP00002	**MICROFONO**	**Marca: SHURE, Modelo: PG58, Serie: 1L12108948-02, Material: ALUMINIO Y PLASTICO**		
010001	ALTA POR APERTURA DE EJERCICIO		2016-01-01	OFSCE ADMINISTRADOR
EVENTOSESP00003	**ESCRITORIO**	**Marca: SIN MARCA, Modelo: GNO-580, Serie: SIN SERIE, Material: FORMAICA**		
010001	ALTA POR APERTURA DE EJERCICIO		2016-01-01	OFSCE ADMINISTRADOR
EVENTOSESP00005	**SILLA**	**Marca: SIN MARCA, Modelo: GNN-85, Serie: SIN SERIE, Material: METAL Y VINIL**		
010001	ALTA POR APERTURA DE EJERCICIO		2016-01-01	OFSCE ADMINISTRADOR
EVENTOSESP00006	**SOFA**	**Marca: SIN MARCA, Modelo: GNN-S02, Serie: SIN SERIE, Material: MADERA Y TELA**		
010001	ALTA POR APERTURA DE EJERCICIO		2016-01-01	OFSCE ADMINISTRADOR
EVENTOSESP00007	**BAFLES**	**Marca: XSS PROFESIONAL, Modelo: SB122, Serie: SIN SERIE, Material: PLASTICO**		
120006	ALTA POR INCORPORACION		2016-12-31	MUNICIPIO ADMINISTRADOR
EVENTOSESP00012	**MESA**	**Marca: SIN MARCA, Modelo: GNN1-ESP2211123A, Serie: SIN SERIE, Material: FORMAICA**		
010001	ALTA POR APERTURA DE EJERCICIO		2016-01-01	OFSCE ADMINISTRADOR
EVENTOSESP00015	**SILLA**	**Marca: SIN MARCA, Modelo: GNN-54, Serie: SIN SERIE, Material: METAL Y VINIL**		
010001	ALTA POR APERTURA DE EJERCICIO		2016-01-01	OFSCE ADMINISTRADOR
EVENTOSESP00018	**SILLA**	**Marca: SIN MARCA, Modelo: GNN-54, Serie: SIN SERIE, Material: METAL Y VINIL**		

COMITÁN DE DOMÍNGUEZ

HISTORIAL DE MOVIMIENTOS POR AREA DE ADSCRIPCION

Fecha Impresión: 05 / 05 / 2017
Página: 224 / 386

NUM. INVENTARIO / NUM. MOVTO.	DESCRIPCION DEL BIEN / DESCRIPCION DEL MOVIMIENTO	CARACTERISTICAS GENERALES DEL BIEN / RESGUARDANTE	FECHA APLIC.	USUARIO QUE REALIZÓ MOV.
010001	ALTA POR APERTURA DE EJERCICIO		2016-01-01	OFSCE ADMINISTRADOR
EVENTOSESP00021	**SILLA**	**Marca: SIN MARCA, Modelo: GNN-54, Serie: SIN SERIE, Material: METAL Y VINIL**		
010001	ALTA POR APERTURA DE EJERCICIO		2016-01-01	OFSCE ADMINISTRADOR
EVENTOSESP00022	**SILLA**	**Marca: SIN MARCA, Modelo: GNN-54, Serie: SIN SERIE, Material: METAL Y VINIL**		
010001	ALTA POR APERTURA DE EJERCICIO		2016-01-01	OFSCE ADMINISTRADOR
EVENTOSESP00029	**SILLA**	**Marca: SIN MARCA, Modelo: GNN-54, Serie: SIN SERIE, Material: METAL Y VINIL**		
010001	ALTA POR APERTURA DE EJERCICIO		2016-01-01	OFSCE ADMINISTRADOR
EVENTOSESP00031	**SILLA**	**Marca: SIN MARCA, Modelo: GNN-54, Serie: SIN SERIE, Material: METAL Y VINIL**		
010001	ALTA POR APERTURA DE EJERCICIO		2016-01-01	OFSCE ADMINISTRADOR
EVENTOSESP00032	**SILLA**	**Marca: SIN MARCA, Modelo: GNN-54, Serie: SIN SERIE, Material: METAL Y VINIL**		
010001	ALTA POR APERTURA DE EJERCICIO		2016-01-01	OFSCE ADMINISTRADOR
EVENTOSESP00033	**SILLA**	**Marca: SIN MARCA, Modelo: GNN-54, Serie: SIN SERIE, Material: METAL Y VINIL**		
010001	ALTA POR APERTURA DE EJERCICIO		2016-01-01	OFSCE ADMINISTRADOR
EVENTOSESP00034	**BOCINA**	**Marca: JBL, Modelo: TR125, Serie: 5061850635, Material: MADERA Y PLASTICO**		
010001	ALTA POR APERTURA DE EJERCICIO		2016-01-01	OFSCE ADMINISTRADOR
EVENTOSESP00035	**SILLA**	**Marca: SIN MARCA, Modelo: GNN-54, Serie: SIN SERIE, Material: METAL Y VINIL**		
010001	ALTA POR APERTURA DE EJERCICIO		2016-01-01	OFSCE ADMINISTRADOR
EVENTOSESP00036	**SILLA**	**Marca: SIN MARCA, Modelo: GNN-54, Serie: SIN SERIE, Material: METAL Y VINIL**		
010001	ALTA POR APERTURA DE EJERCICIO		2016-01-01	OFSCE ADMINISTRADOR
EVENTOSESP00037	**BOCINA**	**Marca: JBL, Modelo: TR225, Serie: 61630, Material: MADERA Y PLASTICO**		
010001	ALTA POR APERTURA DE EJERCICIO		2016-01-01	OFSCE ADMINISTRADOR
EVENTOSESP00038	**SILLA**	**Marca: SIN MARCA, Modelo: GNN-54, Serie: SIN SERIE, Material: METAL Y VINIL**		
010001	ALTA POR APERTURA DE EJERCICIO		2016-01-01	OFSCE ADMINISTRADOR

COMITÁN DE DOMÍNGUEZ

HISTORIAL DE MOVIMIENTOS POR AREA DE ADSCRIPCION

NUM. INVENTARIO / NUM. MOVTO.	DESCRIPCION DEL BIEN / DESCRIPCION DEL MOVIMIENTO	CARACTERISTICAS GENERALES DEL BIEN / RESGUARDANTE	FECHA APLIC.	USUARIO QUE REALIZÓ MOV.
EVENTOSESP00041	**SILLA**	**Marca: SIN MARCA, Modelo: GNN-54, Serie: SIN SERIE, Material: METAL Y VINIL**		
010001	ALTA POR APERTURA DE EJERCICIO		2016-01-01	OFSCE ADMINISTRADOR
EVENTOSESP00042	**SILLA**	**Marca: SIN MARCA, Modelo: GNN-54, Serie: SIN SERIE, Material: METAL Y VINIL**		
010001	ALTA POR APERTURA DE EJERCICIO		2016-01-01	OFSCE ADMINISTRADOR
EVENTOSESP00043	**SILLA**	**Marca: SIN MARCA, Modelo: GNN-54, Serie: SIN SERIE, Material: METAL Y VINIL**		
010001	ALTA POR APERTURA DE EJERCICIO		2016-01-01	OFSCE ADMINISTRADOR
EVENTOSESP00056	**ESCRITORIO**	**Marca: SIN MARCA, Modelo: GNN1-ESP281112A, Serie: SIN SERIE, Material: FORMAICA**		
010001	ALTA POR APERTURA DE EJERCICIO		2016-01-01	OFSCE ADMINISTRADOR
EVENTOSESP00059	**COMPUTADORA DE ESCRITORIO**	**Marca: LANIX, Modelo: TITAN HX4210, Serie: 419360000000000106, Material: PLASTICO Y VIDRIO**		
010001	ALTA POR APERTURA DE EJERCICIO		2016-01-01	OFSCE ADMINISTRADOR
EVENTOSESP00061	**COMPUTADORA DE ESCRITORIO**	**Marca: LANIX, Modelo: TITAN HX4210, Serie: 419360000000000083, Material: PLASTICO Y VIDRIO**		
010001	ALTA POR APERTURA DE EJERCICIO		2016-01-01	OFSCE ADMINISTRADOR
EVENTOSESP00064	**IMPRESORA**	**Marca: BROTHER, Modelo: HL-2135W, Serie: U63329K2N269916, Material: PLASTICO Y VIDRIO**		
010001	ALTA POR APERTURA DE EJERCICIO		2016-01-01	OFSCE ADMINISTRADOR
EVENTOSESP00065	**BAFLES**	**Marca: AUDIOBAN, Modelo: PAS-15ABFM, Serie: S/N, Material: PLASTICO Y TELA**		
010001	ALTA POR APERTURA DE EJERCICIO		2016-01-01	OFSCE ADMINISTRADOR
EVENTOSESP00066	**BAFLES**	**Marca: AUDIOBAN, Modelo: PAS-15ABFM, Serie: S/N, Material: PLASTICO Y TELA**		
010001	ALTA POR APERTURA DE EJERCICIO		2016-01-01	OFSCE ADMINISTRADOR
EVENTOSESP00067	**MEZCLADORA**	**Marca: YAMAHA, Modelo: EMX-2125, Serie: VTCSM01044, Material: METAL Y PLASTICO**		
010001	ALTA POR APERTURA DE EJERCICIO		2016-01-01	OFSCE ADMINISTRADOR
EVENTOSESP00068	**MEZCLADORA**	**Marca: YAMAHA, Modelo: EMX-2125, Serie: VTCSM01036, Material: METAL Y PLASTICO**		
010001	ALTA POR APERTURA DE EJERCICIO		2016-01-01	OFSCE ADMINISTRADOR
EVENTOSESP00080	**BOCINA**	**Marca: YORKVIWE, Modelo: Y253BA, Serie: SIN SERIE, Material: METAL Y PLASTICO**		
010001	ALTA POR APERTURA DE EJERCICIO		2016-01-01	OFSCE ADMINISTRADOR

COMITÁN DE DOMÍNGUEZ

HISTORIAL DE MOVIMIENTOS POR AREA DE ADSCRIPCION

Fecha Impresión: 05 / 05 / 2017
Página: 226 / 386

NUM. INVENTARIO / NUM. MOVTO.	DESCRIPCION DEL BIEN / DESCRIPCION DEL MOVIMIENTO	CARACTERISTICAS GENERALES DEL BIEN / RESGUARDANTE	FECHA APLIC.	USUARIO QUE REALIZÓ MOV.
EVENTOSESP00081	**BOCINA**	**Marca: YORKVIWE, Modelo: Y253BA, Serie: SIN SERIE, Material: METAL Y PLASTICO**		
010001	ALTA POR APERTURA DE EJERCICIO		2016-01-01	OFSCE ADMINISTRADOR
EVENTOSESP00131	**ESTANTE**	**Marca: SIN MARCA, Modelo: SIN MODELO, Serie: SIN SERI, Material: MADERA**		
010001	ALTA POR APERTURA DE EJERCICIO		2016-01-01	OFSCE ADMINISTRADOR
EVENTOSESP00132	**ESTANTE**	**Marca: SIN MARCA, Modelo: SIN MODELO, Serie: SIN SERIE, Material: MADERA**		
010001	ALTA POR APERTURA DE EJERCICIO		2016-01-01	OFSCE ADMINISTRADOR
EVENTOSESP00145	**MESA**	**Marca: SIN MARCA, Modelo: SIN MODELO, Serie: SIN SERIE, Material: MADERA**		
010001	ALTA POR APERTURA DE EJERCICIO		2016-01-01	OFSCE ADMINISTRADOR
EVENTOSESP00146	**BAFLES**	**Marca: PEAVEY, Modelo: PV-125, Serie: 0L112544, Material: PLASTICO Y TELA**		
010001	ALTA POR APERTURA DE EJERCICIO		2016-01-01	OFSCE ADMINISTRADOR
EVENTOSESP00147	**BAFLES**	**Marca: PEAVEY, Modelo: PV-125, Serie: OL112584, Material: PLASTICO Y TELA**		
010001	ALTA POR APERTURA DE EJERCICIO		2016-01-01	OFSCE ADMINISTRADOR
EVENTOSESP00148	**BAFLES**	**Marca: CERWIN VEGA, Modelo: EL-36B, Serie: G4GKA1G0309, Material: PLASTICO Y TELA**		
010001	ALTA POR APERTURA DE EJERCICIO		2016-01-01	OFSCE ADMINISTRADOR
EVENTOSESP00149	**BAFLES**	**Marca: CERWIN VEGA, Modelo: EL-36B, Serie: G4GKA1G045, Material: PLASTICO Y TELA**		
010001	ALTA POR APERTURA DE EJERCICIO		2016-01-01	OFSCE ADMINISTRADOR
EVENTOSESP00150	**MEZCLADORA**	**Marca: YAMAHA, Modelo: MG124CX, Serie: VCCN01200, Material: METAL Y PLASTICO**		
010001	ALTA POR APERTURA DE EJERCICIO		2016-01-01	OFSCE ADMINISTRADOR
EVENTOSESP00155	**BOCINA**	**Marca: PEAVEY, Modelo: TLM5, Serie: 11636594, Material: METAL Y PLASTICO**		
010001	ALTA POR APERTURA DE EJERCICIO		2016-01-01	OFSCE ADMINISTRADOR
EVENTOSESP00157	**PODER BACK STAGE**	**Marca: BLACK STAGA, Modelo: PRO 30, Serie: S/N, Material: PLASTICO Y TELA**		
010001	ALTA POR APERTURA DE EJERCICIO		2016-01-01	OFSCE ADMINISTRADOR
EVENTOSESP00158	**PODER BACK STAGE**	**Marca: BLACK STAGE, Modelo: PRO 30, Serie: S/N, Material: PLASTICO Y TELA**		

COMITÁN DE DOMÍNGUEZ

HISTORIAL DE MOVIMIENTOS POR AREA DE ADSCRIPCION

NUM. INVENTARIO / NUM. MOVTO.	DESCRIPCION DEL BIEN / DESCRIPCION DEL MOVIMIENTO	CARACTERISTICAS GENERALES DEL BIEN / RESGUARDANTE	FECHA APLIC.	USUARIO QUE REALIZÓ MOV.
010001	ALTA POR APERTURA DE EJERCICIO		2016-01-01	OFSCE ADMINISTRADOR
EVENTOSESP00159	**RACK**	**Marca: SIN MARCA, Modelo: RL-14, Serie: SIN SERIE, Material: METAL Y PLASTICO**		
010001	ALTA POR APERTURA DE EJERCICIO		2016-01-01	OFSCE ADMINISTRADOR
EVENTOSESP00162	**SALA**	**Marca: ZAFIRO, Modelo: SIN MODELO, Serie: SIN SERIE, Material: MADERA Y TELA**		
010001	ALTA POR APERTURA DE EJERCICIO		2016-01-01	OFSCE ADMINISTRADOR
EVENTOSESP00163	**CARPA**	**Marca: SIN MARCA, Modelo: SIN MODELO, Serie: SIN SERIE, Material: METAL Y PLASTICO**		
010001	ALTA POR APERTURA DE EJERCICIO		2016-01-01	OFSCE ADMINISTRADOR
EVENTOSESP00164	**CARPA**	**Marca: SIN MARCA, Modelo: SIN MODELO, Serie: SIN SERIE, Material: METAL Y PLASTICO**		
010001	ALTA POR APERTURA DE EJERCICIO		2016-01-01	OFSCE ADMINISTRADOR
EVENTOSESP00165	**PODIUM**	**Marca: SIN MARCA, Modelo: SIN MODELO, Serie: SIN SERIE, Material: MADERA**		
010001	ALTA POR APERTURA DE EJERCICIO		2016-01-01	OFSCE ADMINISTRADOR
EVENTOSESP00390	**ARCHIVERO**	**Marca: SIN MARCA, Modelo: GNO-580, Serie: SIN SERIE, Material: FORMAICA**		
010001	ALTA POR APERTURA DE EJERCICIO		2016-01-01	OFSCE ADMINISTRADOR
EVENTOSESP00391	**ARCHIVERO**	**Marca: SIN MARCA, Modelo: GNO-508, Serie: SIN SERIE, Material: FORMAICA**		
010001	ALTA POR APERTURA DE EJERCICIO		2016-01-01	OFSCE ADMINISTRADOR
EVENTOSESP00392	**RACK**	**Marca: DBX, Modelo: PA+V, Serie: 00014289, Material: ALUMINIO Y PLASTICO**		
010001	ALTA POR APERTURA DE EJERCICIO		2016-01-01	OFSCE ADMINISTRADOR
LOGISTICA-00001	**CAMARA FOTOGRAFICA**	**Marca: SONY, Modelo: MDS-CW1106, Serie: 8608994, Material: PLASTICO Y VIDRIO**		
010001	ALTA POR APERTURA DE EJERCICIO		2016-01-01	OFSCE ADMINISTRADOR
LOGISTICA-00006	**MICROFONO**	**Marca: SHURE, Modelo: PG24/PG58, Serie: SIN SERIE, Material: ALUMINIO Y PLASTICO**		
010001	ALTA POR APERTURA DE EJERCICIO		2016-01-01	OFSCE ADMINISTRADOR
PRESIDENTE00001	**CREDENZA**	**Marca: RIVIERA, Modelo: L. CLASICA, Serie: SIN SERIE, Material: MADERA**		
010001	ALTA POR APERTURA DE EJERCICIO		2016-01-01	OFSCE ADMINISTRADOR

COMITÁN DE DOMÍNGUEZ

HISTORIAL DE MOVIMIENTOS POR AREA DE ADSCRIPCION

NUM. INVENTARIO / NUM. MOVTO.	DESCRIPCION DEL BIEN / DESCRIPCION DEL MOVIMIENTO	CARACTERISTICAS GENERALES DEL BIEN / RESGUARDANTE	FECHA APLIC.	USUARIO QUE REALIZÓ MOV.
PRESIDENTE00003	**CREDENZA**	**Marca: RIVIERA, Modelo: L. CLASICA, Serie: SIN SERIE, Material: MADERA**		
010001	ALTA POR APERTURA DE EJERCICIO		2016-01-01	OFSCE ADMINISTRADOR
PRESIDENTE00006	**SALA**	**Marca: SIN MARCA, Modelo: SIN MODELO, Serie: SIN SERIE, Material: VINIL**		
010001	ALTA POR APERTURA DE EJERCICIO		2016-01-01	OFSCE ADMINISTRADOR
PRESIDENTE00011	**ESCRITORIO**	**Marca: RIVIERA, Modelo: L. CLASICA, Serie: SIN SERIE, Material: MADERA**		
010001	ALTA POR APERTURA DE EJERCICIO		2016-01-01	OFSCE ADMINISTRADOR
PRESIDENTE00108	**SISTEMA DE VIDEO VIGILANCIA**	**Marca: EPCOM, Modelo: VARIOS, Serie: VARIAS, Material: PLASTICO Y VIDRIO**		
030001	ALTA POR ADQUISICION		2016-03-15	MUNICIPIO ADMINISTRADOR
PRESIDENTE00138	**CAMIONETA**	**Marca: CHEVROLET, Modelo: 2007, Serie: 3GNFC16J27G180652, Placas: DPG1129, Num.Econ.: 129**		
010011	ALTA POR APERTURA DE EJERCICIO		2016-01-01	OFSCE ADMINISTRADOR
PRESIDENTE00158	**SILLA**	**Marca: GENOVA, Modelo: SIN MODELO, Serie: SIN SERIE, Material: METAL Y TELA**		
010001	ALTA POR APERTURA DE EJERCICIO		2016-01-01	OFSCE ADMINISTRADOR
PRESIDENTE00162	**PANTALLA**	**Marca: SIN MARCA, Modelo: LCD 32", Serie: SIN SERIE, Material: PLASTICO Y VIDRIO**		
010001	ALTA POR APERTURA DE EJERCICIO		2016-01-01	OFSCE ADMINISTRADOR
PRESIDENTE00164	**SALA**	**Marca: SAO PABLO, Modelo: SIN MODELO, Serie: SIN SERIE, Material: PIEL**		
010001	ALTA POR APERTURA DE EJERCICIO		2016-01-01	OFSCE ADMINISTRADOR
SEC-PARTIC00001	**ESCRITORIO**	**Marca: RIVIERA, Modelo: L. CLASICA, Serie: SIN SERIE, Material: MADERA**		
010001	ALTA POR APERTURA DE EJERCICIO		2016-01-01	OFSCE ADMINISTRADOR
SEC-PARTIC00004	**REFRIGERADOR**	**Marca: ACROS, Modelo: ARP 07TXLT, Serie: VR55032871, Material: PLASTICO Y VIDRIO**		
060003	ALTA POR ADQUISICION		2016-06-14	MUNICIPIO ADMINISTRADOR
SEC-PARTIC00018	**COMPUTADORA DE ESCRITORIO**	**Marca: SIN MARCA, Modelo: SIN MODELO, Serie: SIN SERIE, Material: PLASTICO Y VIDRIO**		
010001	ALTA POR APERTURA DE EJERCICIO		2016-01-01	OFSCE ADMINISTRADOR
SEC-PARTIC00023	**COMPUTADORA DE ESCRITORIO**	**Marca: LANIX, Modelo: TITAN HX4210, Serie: 419360000000000104, Material: PLASTICO Y VIDRIO**		
010001	ALTA POR APERTURA DE EJERCICIO		2016-01-01	OFSCE ADMINISTRADOR

COMITÁN DE DOMÍNGUEZ

HISTORIAL DE MOVIMIENTOS POR AREA DE ADSCRIPCION

Fecha Impresión: 05 / 05 / 2017
Página: 229 / 386

NUM. INVENTARIO / NUM. MOVTO.	DESCRIPCION DEL BIEN / DESCRIPCION DEL MOVIMIENTO	CARACTERISTICAS GENERALES DEL BIEN / RESGUARDANTE	FECHA APLIC.	USUARIO QUE REALIZÓ MOV.
SEC-PARTIC00025	**COMPUTADORA DE ESCRITORIO**	**Marca: LANIX, Modelo: TITAN HX4210, Serie: 419360000000000149, Material: PLASTICO Y VIDRIO**		
010001	ALTA POR APERTURA DE EJERCICIO		2016-01-01	OFSCE ADMINISTRADOR
SEC-PARTIC00027	**PROYECTOR**	**Marca: EPSON, Modelo: H430A, Serie: PSPK2907366, Material: PLASTICO Y VIDRIO**		
010001	ALTA POR APERTURA DE EJERCICIO		2016-01-01	OFSCE ADMINISTRADOR
SEC-PARTIC00029	**IMPRESORA**	**Marca: BROTHER, Modelo: MFC-9325CW, Serie: U63095K2J984945, Material: PLASTICO Y VIDRIO**		
010001	ALTA POR APERTURA DE EJERCICIO		2016-01-01	OFSCE ADMINISTRADOR
SEC-PARTIC00030	**COMPUTADORA DE ESCRITORIO**	**Marca: LANIX, Modelo: TITAN HX4210, Serie: 419360000000000154, Material: PLASTICO Y VIDRIO**		
010001	ALTA POR APERTURA DE EJERCICIO		2016-01-01	OFSCE ADMINISTRADOR
SEC-PARTIC00032	**ARCHIVERO**	**Marca: SIN MARCA, Modelo: GNO-508, Serie: SIN SERIE, Material: FORMAICA**		
010001	ALTA POR APERTURA DE EJERCICIO		2016-01-01	OFSCE ADMINISTRADOR
SEC-PARTIC00035	**IMPRESORA**	**Marca: BROTHER, Modelo: HL-2135W, Serie: U63329K2N269920, Material: PLASTICO Y VIDRIO**		
010001	ALTA POR APERTURA DE EJERCICIO		2016-01-01	OFSCE ADMINISTRADOR
SEC-PARTIC00036	**COMPUTADORA PERSONAL**	**Marca: TOSHIBA, Modelo: SIN MODELO, Serie: Z5081539Q, Material: PLASTICO Y VIDRIO**		
010001	ALTA POR APERTURA DE EJERCICIO		2016-01-01	OFSCE ADMINISTRADOR
SEC-PARTIC00037	**COMPUTADORA PERSONAL**	**Marca: VORAGO, Modelo: NTBK-100 (STELA 100), Serie: C644190920120217, Material: PLASTICO Y VIDRIO**		
010001	ALTA POR APERTURA DE EJERCICIO		2016-01-01	OFSCE ADMINISTRADOR
SEC-PARTIC00039	**IMPRESORA**	**Marca: HP, Modelo: 6500A, Serie: CNDBL1135T, Material: PLASTICO Y VIDRIO**		
010001	ALTA POR APERTURA DE EJERCICIO		2016-01-01	OFSCE ADMINISTRADOR
SEC-PARTIC00041	**TELEFAX**	**Marca: BROTHER, Modelo: 275, Serie: JOK730784, Material: PLASTICO**		
010001	ALTA POR APERTURA DE EJERCICIO		2016-01-01	OFSCE ADMINISTRADOR
SEC-PARTIC00042	**CAMARA DE VIDEO**	**Marca: HD-CDI BULLET CAMERA, Modelo: HSUI-H71DNF3U2, Serie: 00106693/13110094, Material: PLASTICO Y VIDRIO**		
010001	ALTA POR APERTURA DE EJERCICIO		2016-01-01	OFSCE ADMINISTRADOR
SEGPUBLICA00347	**PANTALLA**	**Marca: SAMSUNG, Modelo: SIN MODELO, Serie: PL42A410C2DXZX, Material: PLASTICO**		

COMITÁN DE DOMÍNGUEZ

HISTORIAL DE MOVIMIENTOS POR AREA DE ADSCRIPCION

NUM. INVENTARIO / NUM. MOVTO.	DESCRIPCION DEL BIEN / DESCRIPCION DEL MOVIMIENTO	CARACTERISTICAS GENERALES DEL BIEN / RESGUARDANTE	FECHA APLIC.	USUARIO QUE REALIZÓ MOV.
010001	ALTA POR APERTURA DE EJERCICIO		2016-01-01	OFSCE ADMINISTRADOR

SOLO PATRIMONIO (MENOR A 35 SALARIOS MINIMOS VIGENTES)

EVENTOSESP00023	**BOCINA**	**Marca: PHILIPS, Modelo: AUDIOVEAM, Serie: SIN SERIE, Material: METAL**		
010001	ALTA POR APERTURA DE EJERCICIO		2016-01-01	OFSCE ADMINISTRADOR
EVENTOSESP00024	**BOCINA**	**Marca: PHILIPS, Modelo: AUDIOVEAM, Serie: SIN SERIE, Material: METAL**		
010001	ALTA POR APERTURA DE EJERCICIO		2016-01-01	OFSCE ADMINISTRADOR
EVENTOSESP00025	**BOCINA**	**Marca: PHILIPS, Modelo: AUDIOVEAM, Serie: SIN SERIE, Material: METAL**		
010001	ALTA POR APERTURA DE EJERCICIO		2016-01-01	OFSCE ADMINISTRADOR
EVENTOSESP00026	**BOCINA**	**Marca: PHILIPS, Modelo: AUDIOVEAM, Serie: SIN SERIE, Material: METAL**		
010001	ALTA POR APERTURA DE EJERCICIO		2016-01-01	OFSCE ADMINISTRADOR
EVENTOSESP00027	**BOCINA**	**Marca: PHILIPS, Modelo: AUDIOVEAM, Serie: SIN SERIE, Material: METAL**		
010001	ALTA POR APERTURA DE EJERCICIO		2016-01-01	OFSCE ADMINISTRADOR
EVENTOSESP00028	**BOCINA**	**Marca: PHILIPS, Modelo: AUDIOVEAM, Serie: SIN SERIE, Material: METAL**		
010001	ALTA POR APERTURA DE EJERCICIO		2016-01-01	OFSCE ADMINISTRADOR
EVENTOSESP00030	**RACK**	**Marca: ASAJI, Modelo: SIN MODELO, Serie: SIN SERIE, Material: METAL**		
010001	ALTA POR APERTURA DE EJERCICIO		2016-01-01	OFSCE ADMINISTRADOR
EVENTOSESP00040	**ESTANTE**	**Marca: SIN MARCA, Modelo: SIN MODELO, Serie: SIN SERIE, Material: MADERA**		
010001	ALTA POR APERTURA DE EJERCICIO		2016-01-01	OFSCE ADMINISTRADOR
EVENTOSESP00045	**SILLA**	**Marca: SIN MARCA, Modelo: GNN-200, Serie: SIN SERIE, Material: METAL Y TELA**		
010001	ALTA POR APERTURA DE EJERCICIO		2016-01-01	OFSCE ADMINISTRADOR
EVENTOSESP00046	**SILLA**	**Marca: SIN MARCA, Modelo: GNN-200, Serie: SIN SERIE, Material: METAL Y TELA**		
010001	ALTA POR APERTURA DE EJERCICIO		2016-01-01	OFSCE ADMINISTRADOR
EVENTOSESP00051	**ESTANTE**	**Marca: SIN MARCA, Modelo: SIN MODELO, Serie: SIN SERIE, Material: MADERA**		

COMITÁN DE DOMÍNGUEZ

HISTORIAL DE MOVIMIENTOS POR AREA DE ADSCRIPCION

NUM. INVENTARIO / NUM. MOVTO.	DESCRIPCION DEL BIEN / DESCRIPCION DEL MOVIMIENTO	CARACTERISTICAS GENERALES DEL BIEN / RESGUARDANTE	FECHA APLIC.	USUARIO QUE REALIZÓ MOV.
010001	ALTA POR APERTURA DE EJERCICIO		2016-01-01	OFSCE ADMINISTRADOR
EVENTOSESP00054	**SILLA**	**Marca: SIN MARCA, Modelo: GNN-200, Serie: SIN SERIE, Material: METAL Y TELA**		
010001	ALTA POR APERTURA DE EJERCICIO		2016-01-01	OFSCE ADMINISTRADOR
EVENTOSESP00055	**SILLA**	**Marca: SIN MARCA, Modelo: GNN-200, Serie: SIN SERIE, Material: METAL Y TELA**		
010001	ALTA POR APERTURA DE EJERCICIO		2016-01-01	OFSCE ADMINISTRADOR
EVENTOSESP00062	**VENTILADOR**	**Marca: HONEY WELL, Modelo: HY-041W-WM-MEX, Serie: S/N, Material: PLASTICO**		
010001	ALTA POR APERTURA DE EJERCICIO		2016-01-01	OFSCE ADMINISTRADOR
EVENTOSESP00063	**VENTILADOR**	**Marca: HONEY WELL, Modelo: HY-041W-WM-MEX, Serie: S/N, Material: PLASTICO**		
010001	ALTA POR APERTURA DE EJERCICIO		2016-01-01	OFSCE ADMINISTRADOR
EVENTOSESP00069	**RADIO**	**Marca: KENWOOD, Modelo: TK-2000, Serie: B2702638, Material: PLASTICO**		
010001	ALTA POR APERTURA DE EJERCICIO		2016-01-01	OFSCE ADMINISTRADOR
EVENTOSESP00082	**REGULADOR**	**Marca: UNIVERSAL, Modelo: 3000 WATTS, Serie: SICDGE4562, Material: METAL Y PLASTICO**		
010001	ALTA POR APERTURA DE EJERCICIO		2016-01-01	OFSCE ADMINISTRADOR
EVENTOSESP00101	**BAFLES**	**Marca: MITZU, Modelo: P/TRIPIE, Serie: SIN SERIE, Material: MADERA Y TELA**		
010001	ALTA POR APERTURA DE EJERCICIO		2016-01-01	OFSCE ADMINISTRADOR
EVENTOSESP00130	**VITRINA**	**Marca: SIN MARCA, Modelo: SIN MODELO, Serie: SIN SERIE, Material: MADERA**		
010001	ALTA POR APERTURA DE EJERCICIO		2016-01-01	OFSCE ADMINISTRADOR
EVENTOSESP00144	**MESA**	**Marca: SIN MARCA, Modelo: SIN MODELO, Serie: SIN SERIE, Material: MADERA**		
010001	ALTA POR APERTURA DE EJERCICIO		2016-01-01	OFSCE ADMINISTRADOR
EVENTOSESP00153	**MICROFONO**	**Marca: SHURE, Modelo: SM48, Serie: SIN SERIE, Material: METAL**		
010001	ALTA POR APERTURA DE EJERCICIO		2016-01-01	OFSCE ADMINISTRADOR
EVENTOSESP00154	**MICROFONO**	**Marca: SHURE, Modelo: SM48, Serie: SIN SERIE, Material: METAL**		
010001	ALTA POR APERTURA DE EJERCICIO		2016-01-01	OFSCE ADMINISTRADOR

COMITÁN DE DOMÍNGUEZ

HISTORIAL DE MOVIMIENTOS POR AREA DE ADSCRIPCION

NUM. INVENTARIO / NUM. MOVTO.	DESCRIPCION DEL BIEN / DESCRIPCION DEL MOVIMIENTO	CARACTERISTICAS GENERALES DEL BIEN / RESGUARDANTE	FECHA APLIC.	USUARIO QUE REALIZÓ MOV.
EVENTOSESP00161	**IMPRESORA**	**Marca: HP, Modelo: DESKJET 6940, Serie: MY361CS7Y6, Material: PLASTICO**		
010001	ALTA POR APERTURA DE EJERCICIO		2016-01-01	OFSCE ADMINISTRADOR
EVENTOSESP00171	**MICROFONO**	**Marca: SIN MARCA, Modelo: SIN MODELO, Serie: SIN SERIE, Material: METAL**		
010001	ALTA POR APERTURA DE EJERCICIO		2016-01-01	OFSCE ADMINISTRADOR
EVENTOSESP00172	**AUDIFONOS**	**Marca: ICOM, Modelo: HM-128L, Serie: SIN SERIE, Material: PLASTICO**		
010001	ALTA POR APERTURA DE EJERCICIO		2016-01-01	OFSCE ADMINISTRADOR
EVENTOSESP00173	**AUDIFONOS**	**Marca: ICOM, Modelo: HM-128L, Serie: SIN SERIE, Material: PLASTICO**		
010001	ALTA POR APERTURA DE EJERCICIO		2016-01-01	OFSCE ADMINISTRADOR
EVENTOSESP00178	**VIDEO REPRODUCTORA**	**Marca: SONY, Modelo: SIN MODELO, Serie: SIN SERIE, Material: ALUMINIO**		
010001	ALTA POR APERTURA DE EJERCICIO		2016-01-01	OFSCE ADMINISTRADOR
EVENTOSESP00180	**MESA**	**Marca: LIFETIME, Modelo: SIN MODELO, Serie: SIN SERIE, Material: METAL Y PLASTICO**		
010001	ALTA POR APERTURA DE EJERCICIO		2016-01-01	OFSCE ADMINISTRADOR
EVENTOSESP00181	**MESA**	**Marca: LIFETIME, Modelo: SIN MODELO, Serie: SIN SERIE, Material: METAL Y PLASTICO**		
010001	ALTA POR APERTURA DE EJERCICIO		2016-01-01	OFSCE ADMINISTRADOR
EVENTOSESP00182	**MESA**	**Marca: LIFETIME, Modelo: SIN MODELO, Serie: SIN SERIE, Material: METAL Y PLASTICO**		
010001	ALTA POR APERTURA DE EJERCICIO		2016-01-01	OFSCE ADMINISTRADOR
EVENTOSESP00183	**MESA**	**Marca: LIFETIME, Modelo: SIN MODELO, Serie: SIN SERIE, Material: METAL Y PLASTICO**		
010001	ALTA POR APERTURA DE EJERCICIO		2016-01-01	OFSCE ADMINISTRADOR
EVENTOSESP00184	**MESA**	**Marca: LIFETIME, Modelo: SIN MODELO, Serie: SIN SERIE, Material: METAL Y PLASTICO**		
010001	ALTA POR APERTURA DE EJERCICIO		2016-01-01	OFSCE ADMINISTRADOR
EVENTOSESP00185	**MESA**	**Marca: LIFETIME, Modelo: SIN MODELO, Serie: SIN SERIE, Material: METAL Y PLASTICO**		
010001	ALTA POR APERTURA DE EJERCICIO		2016-01-01	OFSCE ADMINISTRADOR
EVENTOSESP00186	**MESA**	**Marca: LIFETIME, Modelo: SIN MODELO, Serie: SIN SERIE, Material: METAL Y PLASTICO**		
010001	ALTA POR APERTURA DE EJERCICIO		2016-01-01	OFSCE ADMINISTRADOR

COMITÁN DE DOMÍNGUEZ

HISTORIAL DE MOVIMIENTOS POR AREA DE ADSCRIPCION

NUM. INVENTARIO / NUM. MOVTO.	DESCRIPCION DEL BIEN / DESCRIPCION DEL MOVIMIENTO	CARACTERISTICAS GENERALES DEL BIEN / RESGUARDANTE	FECHA APLIC.	USUARIO QUE REALIZÓ MOV.
EVENTOSESP00187	**MESA**	**Marca: LIFETIME, Modelo: SIN MODELO, Serie: SIN SERIE, Material: METAL Y PLASTICO**		
010001	ALTA POR APERTURA DE EJERCICIO		2016-01-01	OFSCE ADMINISTRADOR
EVENTOSESP00188	**MESA**	**Marca: LIFETIME, Modelo: SIN MODELO, Serie: SIN SERIE, Material: METAL Y PLASTICO**		
010001	ALTA POR APERTURA DE EJERCICIO		2016-01-01	OFSCE ADMINISTRADOR
EVENTOSESP00275	**SILLA**	**Marca: SIN MARCA, Modelo: SIN MODELO, Serie: SIN SERIE, Material: METAL Y PLASTICO**		
010001	ALTA POR APERTURA DE EJERCICIO		2016-01-01	OFSCE ADMINISTRADOR
EVENTOSESP00276	**SILLA**	**Marca: SIN MARCA, Modelo: SIN MODELO, Serie: SIN SERIE, Material: METAL Y PLASTICO**		
010001	ALTA POR APERTURA DE EJERCICIO		2016-01-01	OFSCE ADMINISTRADOR
EVENTOSESP00277	**SILLA**	**Marca: SIN MARCA, Modelo: SIN MODELO, Serie: SIN SERIE, Material: METAL Y PLASTICO**		
010001	ALTA POR APERTURA DE EJERCICIO		2016-01-01	OFSCE ADMINISTRADOR
EVENTOSESP00278	**SILLA**	**Marca: SIN MARCA, Modelo: SIN MODELO, Serie: SIN SERIE, Material: METAL Y PLASTICO**		
010001	ALTA POR APERTURA DE EJERCICIO		2016-01-01	OFSCE ADMINISTRADOR
EVENTOSESP00279	**SILLA**	**Marca: SIN MARCA, Modelo: SIN MODELO, Serie: SIN SERIE, Material: METAL Y PLASTICO**		
010001	ALTA POR APERTURA DE EJERCICIO		2016-01-01	OFSCE ADMINISTRADOR
EVENTOSESP00280	**SILLA**	**Marca: SIN MARCA, Modelo: SIN MODELO, Serie: SIN SERIE, Material: METAL Y PLASTICO**		
010001	ALTA POR APERTURA DE EJERCICIO		2016-01-01	OFSCE ADMINISTRADOR
EVENTOSESP00281	**SILLA**	**Marca: SIN MARCA, Modelo: SIN MODELO, Serie: SIN SERIE, Material: METAL Y PLASTICO**		
010001	ALTA POR APERTURA DE EJERCICIO		2016-01-01	OFSCE ADMINISTRADOR
EVENTOSESP00282	**SILLA**	**Marca: SIN MARCA, Modelo: SIN MODELO, Serie: SIN SERIE, Material: METAL Y PLASTICO**		
010001	ALTA POR APERTURA DE EJERCICIO		2016-01-01	OFSCE ADMINISTRADOR
EVENTOSESP00283	**SILLA**	**Marca: SIN MARCA, Modelo: SIN MODELO, Serie: SIN SERIE, Material: METAL Y PLASTICO**		
010001	ALTA POR APERTURA DE EJERCICIO		2016-01-01	OFSCE ADMINISTRADOR
EVENTOSESP00284	**SILLA**	**Marca: SIN MARCA, Modelo: SIN MODELO, Serie: SIN SERIE, Material: METAL Y PLASTICO**		

COMITÁN DE DOMÍNGUEZ

HISTORIAL DE MOVIMIENTOS POR AREA DE ADSCRIPCION

NUM. INVENTARIO / NUM. MOVTO.	DESCRIPCION DEL BIEN / DESCRIPCION DEL MOVIMIENTO	CARACTERISTICAS GENERALES DEL BIEN / RESGUARDANTE	FECHA APLIC.	USUARIO QUE REALIZÓ MOV.
010001	ALTA POR APERTURA DE EJERCICIO		2016-01-01	OFSCE ADMINISTRADOR
EVENTOSESP00285	**SILLA**	**Marca: SIN MARCA, Modelo: SIN MODELO, Serie: SIN SERIE, Material: METAL Y PLASTICO**		
010001	ALTA POR APERTURA DE EJERCICIO		2016-01-01	OFSCE ADMINISTRADOR
EVENTOSESP00286	**SILLA**	**Marca: SIN MARCA, Modelo: SIN MODELO, Serie: SIN SERIE, Material: METAL Y PLASTICO**		
010001	ALTA POR APERTURA DE EJERCICIO		2016-01-01	OFSCE ADMINISTRADOR
EVENTOSESP00287	**SILLA**	**Marca: SIN MARCA, Modelo: SIN MODELO, Serie: SIN SERIE, Material: METAL Y PLASTICO**		
010001	ALTA POR APERTURA DE EJERCICIO		2016-01-01	OFSCE ADMINISTRADOR
EVENTOSESP00288	**SILLA**	**Marca: SIN MARCA, Modelo: SIN MODELO, Serie: SIN SERIE, Material: METAL Y PLASTICO**		
010001	ALTA POR APERTURA DE EJERCICIO		2016-01-01	OFSCE ADMINISTRADOR
EVENTOSESP00289	**SILLA**	**Marca: SIN MARCA, Modelo: SIN MODELO, Serie: SIN SERIE, Material: METAL Y PLASTICO**		
010001	ALTA POR APERTURA DE EJERCICIO		2016-01-01	OFSCE ADMINISTRADOR
EVENTOSESP00290	**SILLA**	**Marca: SIN MARCA, Modelo: SIN MODELO, Serie: SIN SERIE, Material: METAL Y PLASTICO**		
010001	ALTA POR APERTURA DE EJERCICIO		2016-01-01	OFSCE ADMINISTRADOR
EVENTOSESP00291	**SILLA**	**Marca: SIN MARCA, Modelo: SIN MODELO, Serie: SIN SERIE, Material: METAL Y PLASTICO**		
010001	ALTA POR APERTURA DE EJERCICIO		2016-01-01	OFSCE ADMINISTRADOR
EVENTOSESP00292	**SILLA**	**Marca: SIN MARCA, Modelo: SIN MODELO, Serie: SIN SERIE, Material: METAL Y PLASTICO**		
010001	ALTA POR APERTURA DE EJERCICIO		2016-01-01	OFSCE ADMINISTRADOR
EVENTOSESP00293	**SILLA**	**Marca: SIN MARCA, Modelo: SIN MODELO, Serie: SIN SERIE, Material: METAL Y PLASTICO**		
010001	ALTA POR APERTURA DE EJERCICIO		2016-01-01	OFSCE ADMINISTRADOR
EVENTOSESP00294	**SILLA**	**Marca: SIN MARCA, Modelo: SIN MODELO, Serie: SIN SERIE, Material: METAL Y PLASTICO**		
010001	ALTA POR APERTURA DE EJERCICIO		2016-01-01	OFSCE ADMINISTRADOR
EVENTOSESP00295	**SILLA**	**Marca: SIN MARCA, Modelo: SIN MODELO, Serie: SIN SERIE, Material: METAL Y PLASTICO**		
010001	ALTA POR APERTURA DE EJERCICIO		2016-01-01	OFSCE ADMINISTRADOR

COMITÁN DE DOMÍNGUEZ

HISTORIAL DE MOVIMIENTOS POR AREA DE ADSCRIPCION

NUM. INVENTARIO / NUM. MOVTO.	DESCRIPCION DEL BIEN / DESCRIPCION DEL MOVIMIENTO	CARACTERISTICAS GENERALES DEL BIEN / RESGUARDANTE	FECHA APLIC.	USUARIO QUE REALIZÓ MOV.
EVENTOSESP00296	**SILLA**	**Marca: SIN MARCA, Modelo: SIN MODELO, Serie: SIN SERIE, Material: METAL Y PLASTICO**		
010001	ALTA POR APERTURA DE EJERCICIO		2016-01-01	OFSCE ADMINISTRADOR
EVENTOSESP00297	**SILLA**	**Marca: SIN MARCA, Modelo: SIN MODELO, Serie: SIN SERIE, Material: METAL Y PLASTICO**		
010001	ALTA POR APERTURA DE EJERCICIO		2016-01-01	OFSCE ADMINISTRADOR
EVENTOSESP00298	**SILLA**	**Marca: SIN MARCA, Modelo: SIN MODELO, Serie: SIN SERIE, Material: METAL Y PLASTICO**		
010001	ALTA POR APERTURA DE EJERCICIO		2016-01-01	OFSCE ADMINISTRADOR
EVENTOSESP00299	**SILLA**	**Marca: SIN MARCA, Modelo: SIN MODELO, Serie: SIN SERIE, Material: METAL Y PLASTICO**		
010001	ALTA POR APERTURA DE EJERCICIO		2016-01-01	OFSCE ADMINISTRADOR
EVENTOSESP00300	**SILLA**	**Marca: SIN MARCA, Modelo: SIN MODELO, Serie: SIN SERIE, Material: METAL Y PLASTICO**		
010001	ALTA POR APERTURA DE EJERCICIO		2016-01-01	OFSCE ADMINISTRADOR
EVENTOSESP00301	**SILLA**	**Marca: SIN MARCA, Modelo: SIN MODELO, Serie: SIN SERIE, Material: METAL Y PLASTICO**		
010001	ALTA POR APERTURA DE EJERCICIO		2016-01-01	OFSCE ADMINISTRADOR
EVENTOSESP00302	**SILLA**	**Marca: SIN MARCA, Modelo: SIN MODELO, Serie: SIN SERIE, Material: METAL Y PLASTICO**		
010001	ALTA POR APERTURA DE EJERCICIO		2016-01-01	OFSCE ADMINISTRADOR
EVENTOSESP00303	**SILLA**	**Marca: SIN MARCA, Modelo: SIN MODELO, Serie: SIN SERIE, Material: METAL Y PLASTICO**		
010001	ALTA POR APERTURA DE EJERCICIO		2016-01-01	OFSCE ADMINISTRADOR
EVENTOSESP00304	**SILLA**	**Marca: SIN MARCA, Modelo: SIN MODELO, Serie: SIN SERIE, Material: METAL Y PLASTICO**		
010001	ALTA POR APERTURA DE EJERCICIO		2016-01-01	OFSCE ADMINISTRADOR
EVENTOSESP00305	**SILLA**	**Marca: SIN MARCA, Modelo: SIN MODELO, Serie: SIN SERIE, Material: METAL Y PLASTICO**		
010001	ALTA POR APERTURA DE EJERCICIO		2016-01-01	OFSCE ADMINISTRADOR
EVENTOSESP00307	**SILLA**	**Marca: SIN MARCA, Modelo: SIN MODELO, Serie: SIN SERIE, Material: METAL Y PLASTICO**		
010001	ALTA POR APERTURA DE EJERCICIO		2016-01-01	OFSCE ADMINISTRADOR
EVENTOSESP00308	**SILLA**	**Marca: SIN MARCA, Modelo: SIN MODELO, Serie: SIN SERIE, Material: METAL Y PLASTICO**		
010001	ALTA POR APERTURA DE EJERCICIO		2016-01-01	OFSCE ADMINISTRADOR

COMITÁN DE DOMÍNGUEZ

HISTORIAL DE MOVIMIENTOS POR AREA DE ADSCRIPCION

NUM. INVENTARIO / NUM. MOVTO.	DESCRIPCION DEL BIEN / DESCRIPCION DEL MOVIMIENTO	CARACTERISTICAS GENERALES DEL BIEN / RESGUARDANTE	FECHA APLIC.	USUARIO QUE REALIZÓ MOV.
EVENTOSESP00309	**SILLA**	**Marca: SIN MARCA, Modelo: SIN MODELO, Serie: SIN SERIE, Material: METAL Y PLASTICO**		
010001	ALTA POR APERTURA DE EJERCICIO		2016-01-01	OFSCE ADMINISTRADOR
EVENTOSESP00310	**SILLA**	**Marca: SIN MARCA, Modelo: SIN MODELO, Serie: SIN SERIE, Material: METAL Y PLASTICO**		
010001	ALTA POR APERTURA DE EJERCICIO		2016-01-01	OFSCE ADMINISTRADOR
EVENTOSESP00311	**SILLA**	**Marca: SIN MARCA, Modelo: SIN MODELO, Serie: SIN SERIE, Material: METAL Y PLASTICO**		
010001	ALTA POR APERTURA DE EJERCICIO		2016-01-01	OFSCE ADMINISTRADOR
EVENTOSESP00312	**SILLA**	**Marca: SIN MARCA, Modelo: SIN MODELO, Serie: SIN SERIE, Material: METAL Y PLASTICO**		
010001	ALTA POR APERTURA DE EJERCICIO		2016-01-01	OFSCE ADMINISTRADOR
EVENTOSESP00313	**SILLA**	**Marca: SIN MARCA, Modelo: SIN MODELO, Serie: SIN SERIE, Material: METAL Y PLASTICO**		
010001	ALTA POR APERTURA DE EJERCICIO		2016-01-01	OFSCE ADMINISTRADOR
EVENTOSESP00314	**SILLA**	**Marca: SIN MARCA, Modelo: SIN MODELO, Serie: SIN SERIE, Material: METAL Y PLASTICO**		
010001	ALTA POR APERTURA DE EJERCICIO		2016-01-01	OFSCE ADMINISTRADOR
EVENTOSESP00315	**SILLA**	**Marca: SIN MARCA, Modelo: SIN MODELO, Serie: SIN SERIE, Material: METAL Y PLASTICO**		
010001	ALTA POR APERTURA DE EJERCICIO		2016-01-01	OFSCE ADMINISTRADOR
EVENTOSESP00316	**SILLA**	**Marca: SIN MARCA, Modelo: SIN MODELO, Serie: SIN SERIE, Material: METAL Y PLASTICO**		
010001	ALTA POR APERTURA DE EJERCICIO		2016-01-01	OFSCE ADMINISTRADOR
EVENTOSESP00317	**SILLA**	**Marca: SIN MARCA, Modelo: SIN MODELO, Serie: SIN SERIE, Material: METAL Y PLASTICO**		
010001	ALTA POR APERTURA DE EJERCICIO		2016-01-01	OFSCE ADMINISTRADOR
EVENTOSESP00318	**SILLA**	**Marca: SIN MARCA, Modelo: SIN MODELO, Serie: SIN SERIE, Material: METAL Y PLASTICO**		
010001	ALTA POR APERTURA DE EJERCICIO		2016-01-01	OFSCE ADMINISTRADOR
EVENTOSESP00319	**SILLA**	**Marca: SIN MARCA, Modelo: SIN MODELO, Serie: SIN SERIE, Material: METAL Y PLASTICO**		
010001	ALTA POR APERTURA DE EJERCICIO		2016-01-01	OFSCE ADMINISTRADOR
EVENTOSESP00320	**SILLA**	**Marca: SIN MARCA, Modelo: SIN MODELO, Serie: SIN SERIE, Material: METAL Y PLASTICO**		

COMITÁN DE DOMÍNGUEZ

HISTORIAL DE MOVIMIENTOS POR AREA DE ADSCRIPCION

NUM. INVENTARIO / NUM. MOVTO.	DESCRIPCION DEL BIEN / DESCRIPCION DEL MOVIMIENTO	CARACTERISTICAS GENERALES DEL BIEN / RESGUARDANTE	FECHA APLIC.	USUARIO QUE REALIZÓ MOV.
010001	ALTA POR APERTURA DE EJERCICIO		2016-01-01	OFSCE ADMINISTRADOR
EVENTOSESP00321	**SILLA**	**Marca: SIN MARCA, Modelo: SIN MODELO, Serie: SIN SERIE, Material: METAL Y PLASTICO**		
010001	ALTA POR APERTURA DE EJERCICIO		2016-01-01	OFSCE ADMINISTRADOR
EVENTOSESP00322	**SILLA**	**Marca: SIN MARCA, Modelo: SIN MODELO, Serie: SIN SERIE, Material: METAL Y PLASTICO**		
010001	ALTA POR APERTURA DE EJERCICIO		2016-01-01	OFSCE ADMINISTRADOR
EVENTOSESP00323	**SILLA**	**Marca: SIN MARCA, Modelo: SIN MODELO, Serie: SIN SERIE, Material: METAL Y PLASTICO**		
010001	ALTA POR APERTURA DE EJERCICIO		2016-01-01	OFSCE ADMINISTRADOR
EVENTOSESP00324	**SILLA**	**Marca: SIN MARCA, Modelo: SIN MODELO, Serie: SIN SERIE, Material: METAL Y PLASTICO**		
010001	ALTA POR APERTURA DE EJERCICIO		2016-01-01	OFSCE ADMINISTRADOR
EVENTOSESP00325	**SILLA**	**Marca: SIN MARCA, Modelo: SIN MODELO, Serie: SIN SERIE, Material: METAL Y PLASTICO**		
010001	ALTA POR APERTURA DE EJERCICIO		2016-01-01	OFSCE ADMINISTRADOR
EVENTOSESP00326	**SILLA**	**Marca: SIN MARCA, Modelo: SIN MODELO, Serie: SIN SERIE, Material: METAL Y PLASTICO**		
010001	ALTA POR APERTURA DE EJERCICIO		2016-01-01	OFSCE ADMINISTRADOR
EVENTOSESP00327	**SILLA**	**Marca: SIN MARCA, Modelo: SIN MODELO, Serie: SIN SERIE, Material: METAL Y PLASTICO**		
010001	ALTA POR APERTURA DE EJERCICIO		2016-01-01	OFSCE ADMINISTRADOR
EVENTOSESP00328	**SILLA**	**Marca: SIN MARCA, Modelo: SIN MODELO, Serie: SIN SERIE, Material: METAL Y PLASTICO**		
010001	ALTA POR APERTURA DE EJERCICIO		2016-01-01	OFSCE ADMINISTRADOR
EVENTOSESP00329	**SILLA**	**Marca: SIN MARCA, Modelo: SIN MODELO, Serie: SIN SERIE, Material: METAL Y PLASTICO**		
010001	ALTA POR APERTURA DE EJERCICIO		2016-01-01	OFSCE ADMINISTRADOR
EVENTOSESP00330	**SILLA**	**Marca: SIN MARCA, Modelo: SIN MODELO, Serie: SIN SERIE, Material: METAL Y PLASTICO**		
010001	ALTA POR APERTURA DE EJERCICIO		2016-01-01	OFSCE ADMINISTRADOR
EVENTOSESP00331	**SILLA**	**Marca: SIN MARCA, Modelo: SIN MODELO, Serie: SIN SERIE, Material: METAL Y PLASTICO**		
010001	ALTA POR APERTURA DE EJERCICIO		2016-01-01	OFSCE ADMINISTRADOR

COMITÁN DE DOMÍNGUEZ

HISTORIAL DE MOVIMIENTOS POR AREA DE ADSCRIPCION

NUM. INVENTARIO / NUM. MOVTO.	DESCRIPCION DEL BIEN / DESCRIPCION DEL MOVIMIENTO	CARACTERISTICAS GENERALES DEL BIEN / RESGUARDANTE	FECHA APLIC.	USUARIO QUE REALIZÓ MOV.
EVENTOSESP00332	**SILLA**	**Marca: SIN MARCA, Modelo: SIN MODELO, Serie: SIN SERIE, Material: METAL Y PLASTICO**		
010001	ALTA POR APERTURA DE EJERCICIO		2016-01-01	OFSCE ADMINISTRADOR
EVENTOSESP00333	**SILLA**	**Marca: SIN MARCA, Modelo: SIN MODELO, Serie: SIN SERIE, Material: METAL Y PLASTICO**		
010001	ALTA POR APERTURA DE EJERCICIO		2016-01-01	OFSCE ADMINISTRADOR
EVENTOSESP00334	**SILLA**	**Marca: SIN MARCA, Modelo: SIN MODELO, Serie: SIN SERIE, Material: METAL Y PLASTICO**		
010001	ALTA POR APERTURA DE EJERCICIO		2016-01-01	OFSCE ADMINISTRADOR
EVENTOSESP00335	**SILLA**	**Marca: SIN MARCA, Modelo: SIN MODELO, Serie: SIN SERIE, Material: METAL Y PLASTICO**		
010001	ALTA POR APERTURA DE EJERCICIO		2016-01-01	OFSCE ADMINISTRADOR
EVENTOSESP00336	**SILLA**	**Marca: SIN MARCA, Modelo: SIN MODELO, Serie: SIN SERIE, Material: METAL Y PLASTICO**		
010001	ALTA POR APERTURA DE EJERCICIO		2016-01-01	OFSCE ADMINISTRADOR
EVENTOSESP00337	**SILLA**	**Marca: SIN MARCA, Modelo: SIN MODELO, Serie: SIN SERIE, Material: METAL Y PLASTICO**		
010001	ALTA POR APERTURA DE EJERCICIO		2016-01-01	OFSCE ADMINISTRADOR
EVENTOSESP00338	**SILLA**	**Marca: SIN MARCA, Modelo: SIN MODELO, Serie: SIN SERIE, Material: METAL Y PLASTICO**		
010001	ALTA POR APERTURA DE EJERCICIO		2016-01-01	OFSCE ADMINISTRADOR
EVENTOSESP00339	**SILLA**	**Marca: SIN MARCA, Modelo: SIN MODELO, Serie: SIN SERIE, Material: METAL Y PLASTICO**		
010001	ALTA POR APERTURA DE EJERCICIO		2016-01-01	OFSCE ADMINISTRADOR
EVENTOSESP00340	**SILLA**	**Marca: SIN MARCA, Modelo: SIN MODELO, Serie: SIN SERIE, Material: METAL Y PLASTICO**		
010001	ALTA POR APERTURA DE EJERCICIO		2016-01-01	OFSCE ADMINISTRADOR
EVENTOSESP00341	**SILLA**	**Marca: SIN MARCA, Modelo: SIN MODELO, Serie: SIN SERIE, Material: METAL Y PLASTICO**		
010001	ALTA POR APERTURA DE EJERCICIO		2016-01-01	OFSCE ADMINISTRADOR
EVENTOSESP00342	**SILLA**	**Marca: SIN MARCA, Modelo: SIN MODELO, Serie: SIN SERIE, Material: METAL Y PLASTICO**		
010001	ALTA POR APERTURA DE EJERCICIO		2016-01-01	OFSCE ADMINISTRADOR
EVENTOSESP00343	**SILLA**	**Marca: SIN MARCA, Modelo: SIN MODELO, Serie: SIN SERIE, Material: METAL Y PLASTICO**		
010001	ALTA POR APERTURA DE EJERCICIO		2016-01-01	OFSCE ADMINISTRADOR

COMITÁN DE DOMÍNGUEZ

HISTORIAL DE MOVIMIENTOS POR AREA DE ADSCRIPCION

NUM. INVENTARIO / NUM. MOVTO.	DESCRIPCION DEL BIEN / DESCRIPCION DEL MOVIMIENTO	CARACTERISTICAS GENERALES DEL BIEN		
		RESGUARDANTE	FECHA APLIC.	USUARIO QUE REALIZÓ MOV.
EVENTOSESP00344	**SILLA**	**Marca: SIN MARCA, Modelo: SIN MODELO, Serie: SIN SERIE, Material: METAL Y PLASTICO**		
010001	ALTA POR APERTURA DE EJERCICIO		2016-01-01	OFSCE ADMINISTRADOR
EVENTOSESP00345	**SILLA**	**Marca: SIN MARCA, Modelo: SIN MODELO, Serie: SIN SERIE, Material: METAL Y PLASTICO**		
010001	ALTA POR APERTURA DE EJERCICIO		2016-01-01	OFSCE ADMINISTRADOR
EVENTOSESP00346	**SILLA**	**Marca: SIN MARCA, Modelo: SIN MODELO, Serie: SIN SERIE, Material: METAL Y PLASTICO**		
010001	ALTA POR APERTURA DE EJERCICIO		2016-01-01	OFSCE ADMINISTRADOR
EVENTOSESP00347	**SILLA**	**Marca: SIN MARCA, Modelo: SIN MODELO, Serie: SIN SERIE, Material: METAL Y PLASTICO**		
010001	ALTA POR APERTURA DE EJERCICIO		2016-01-01	OFSCE ADMINISTRADOR
EVENTOSESP00348	**SILLA**	**Marca: SIN MARCA, Modelo: SIN MODELO, Serie: SIN SERIE, Material: METAL Y PLASTICO**		
010001	ALTA POR APERTURA DE EJERCICIO		2016-01-01	OFSCE ADMINISTRADOR
EVENTOSESP00349	**SILLA**	**Marca: SIN MARCA, Modelo: SIN MODELO, Serie: SIN SERIE, Material: METAL Y PLASTICO**		
010001	ALTA POR APERTURA DE EJERCICIO		2016-01-01	OFSCE ADMINISTRADOR
EVENTOSESP00350	**SILLA**	**Marca: SIN MARCA, Modelo: SIN MODELO, Serie: SIN SERIE, Material: METAL Y PLASTICO**		
010001	ALTA POR APERTURA DE EJERCICIO		2016-01-01	OFSCE ADMINISTRADOR
EVENTOSESP00351	**SILLA**	**Marca: SIN MARCA, Modelo: SIN MODELO, Serie: SIN SERIE, Material: METAL Y PLASTICO**		
010001	ALTA POR APERTURA DE EJERCICIO		2016-01-01	OFSCE ADMINISTRADOR
EVENTOSESP00352	**SILLA**	**Marca: SIN MARCA, Modelo: SIN MODELO, Serie: SIN SERIE, Material: METAL Y PLASTICO**		
010001	ALTA POR APERTURA DE EJERCICIO		2016-01-01	OFSCE ADMINISTRADOR
EVENTOSESP00353	**SILLA**	**Marca: SIN MARCA, Modelo: SIN MODELO, Serie: SIN SERIE, Material: METAL Y PLASTICO**		
010001	ALTA POR APERTURA DE EJERCICIO		2016-01-01	OFSCE ADMINISTRADOR
EVENTOSESP00354	**SILLA**	**Marca: SIN MARCA, Modelo: SIN MODELO, Serie: SIN SERIE, Material: METAL Y PLASTICO**		
010001	ALTA POR APERTURA DE EJERCICIO		2016-01-01	OFSCE ADMINISTRADOR
EVENTOSESP00355	**SILLA**	**Marca: SIN MARCA, Modelo: SIN MODELO, Serie: SIN SERIE, Material: METAL Y PLASTICO**		

COMITÁN DE DOMÍNGUEZ

HISTORIAL DE MOVIMIENTOS POR AREA DE ADSCRIPCION

NUM. INVENTARIO / NUM. MOVTO.	DESCRIPCION DEL BIEN / DESCRIPCION DEL MOVIMIENTO	CARACTERISTICAS GENERALES DEL BIEN / RESGUARDANTE	FECHA APLIC.	USUARIO QUE REALIZÓ MOV.
010001	ALTA POR APERTURA DE EJERCICIO		2016-01-01	OFSCE ADMINISTRADOR
EVENTOSESP00356	**SILLA**	**Marca: SIN MARCA, Modelo: SIN MODELO, Serie: SIN SERIE, Material: METAL Y PLASTICO**		
010001	ALTA POR APERTURA DE EJERCICIO		2016-01-01	OFSCE ADMINISTRADOR
EVENTOSESP00357	**SILLA**	**Marca: SIN MARCA, Modelo: SIN MODELO, Serie: SIN SERIE, Material: METAL Y PLASTICO**		
010001	ALTA POR APERTURA DE EJERCICIO		2016-01-01	OFSCE ADMINISTRADOR
EVENTOSESP00358	**SILLA**	**Marca: SIN MARCA, Modelo: SIN MODELO, Serie: SIN SERIE, Material: METAL Y PLASTICO**		
010001	ALTA POR APERTURA DE EJERCICIO		2016-01-01	OFSCE ADMINISTRADOR
EVENTOSESP00359	**SILLA**	**Marca: SIN MARCA, Modelo: SIN MODELO, Serie: SIN SERIE, Material: METAL Y PLASTICO**		
010001	ALTA POR APERTURA DE EJERCICIO		2016-01-01	OFSCE ADMINISTRADOR
EVENTOSESP00360	**SILLA**	**Marca: SIN MARCA, Modelo: SIN MODELO, Serie: SIN SERIE, Material: METAL Y PLASTICO**		
010001	ALTA POR APERTURA DE EJERCICIO		2016-01-01	OFSCE ADMINISTRADOR
EVENTOSESP00361	**SILLA**	**Marca: SIN MARCA, Modelo: SIN MODELO, Serie: SIN SERIE, Material: METAL Y PLASTICO**		
010001	ALTA POR APERTURA DE EJERCICIO		2016-01-01	OFSCE ADMINISTRADOR
EVENTOSESP00362	**SILLA**	**Marca: SIN MARCA, Modelo: SIN MODELO, Serie: SIN SERIE, Material: METAL Y PLASTICO**		
010001	ALTA POR APERTURA DE EJERCICIO		2016-01-01	OFSCE ADMINISTRADOR
EVENTOSESP00363	**SILLA**	**Marca: SIN MARCA, Modelo: SIN MODELO, Serie: SIN SERIE, Material: METAL Y PLASTICO**		
010001	ALTA POR APERTURA DE EJERCICIO		2016-01-01	OFSCE ADMINISTRADOR
EVENTOSESP00364	**SILLA**	**Marca: SIN MARCA, Modelo: SIN MODELO, Serie: SIN SERIE, Material: METAL Y PLASTICO**		
010001	ALTA POR APERTURA DE EJERCICIO		2016-01-01	OFSCE ADMINISTRADOR
EVENTOSESP00365	**SILLA**	**Marca: SIN MARCA, Modelo: SIN MODELO, Serie: SIN SERIE, Material: METAL Y PLASTICO**		
010001	ALTA POR APERTURA DE EJERCICIO		2016-01-01	OFSCE ADMINISTRADOR
EVENTOSESP00366	**SILLA**	**Marca: SIN MARCA, Modelo: SIN MODELO, Serie: SIN SERIE, Material: METAL Y PLASTICO**		
010001	ALTA POR APERTURA DE EJERCICIO		2016-01-01	OFSCE ADMINISTRADOR

COMITÁN DE DOMÍNGUEZ

HISTORIAL DE MOVIMIENTOS POR AREA DE ADSCRIPCION

Fecha Impresión: 05 / 05 / 2017
Página: 241 / 386

NUM. INVENTARIO / NUM. MOVTO.	DESCRIPCION DEL BIEN / DESCRIPCION DEL MOVIMIENTO	CARACTERISTICAS GENERALES DEL BIEN		
		RESGUARDANTE	FECHA APLIC.	USUARIO QUE REALIZÓ MOV.
EVENTOSESP00367	**SILLA**	**Marca: SIN MARCA, Modelo: SIN MODELO, Serie: SIN SERIE, Material: METAL Y PLASTICO**		
010001	ALTA POR APERTURA DE EJERCICIO		2016-01-01	OFSCE ADMINISTRADOR
EVENTOSESP00368	**SILLA**	**Marca: SIN MARCA, Modelo: SIN MODELO, Serie: SIN SERIE, Material: METAL Y PLASTICO**		
010001	ALTA POR APERTURA DE EJERCICIO		2016-01-01	OFSCE ADMINISTRADOR
EVENTOSESP00369	**SILLA**	**Marca: SIN MARCA, Modelo: SIN MODELO, Serie: SIN SERIE, Material: METAL Y PLASTICO**		
010001	ALTA POR APERTURA DE EJERCICIO		2016-01-01	OFSCE ADMINISTRADOR
EVENTOSESP00370	**SILLA**	**Marca: SIN MARCA, Modelo: SIN MODELO, Serie: SIN SERIE, Material: METAL Y PLASTICO**		
010001	ALTA POR APERTURA DE EJERCICIO		2016-01-01	OFSCE ADMINISTRADOR
EVENTOSESP00371	**SILLA**	**Marca: SIN MARCA, Modelo: SIN MODELO, Serie: SIN SERIE, Material: METAL Y PLASTICO**		
010001	ALTA POR APERTURA DE EJERCICIO		2016-01-01	OFSCE ADMINISTRADOR
EVENTOSESP00372	**SILLA**	**Marca: SIN MARCA, Modelo: SIN MODELO, Serie: SIN SERIE, Material: METAL Y PLASTICO**		
010001	ALTA POR APERTURA DE EJERCICIO		2016-01-01	OFSCE ADMINISTRADOR
EVENTOSESP00373	**SILLA**	**Marca: SIN MARCA, Modelo: SIN MODELO, Serie: SIN SERIE, Material: METAL Y PLASTICO**		
010001	ALTA POR APERTURA DE EJERCICIO		2016-01-01	OFSCE ADMINISTRADOR
EVENTOSESP00374	**SILLA**	**Marca: SIN MARCA, Modelo: SIN MODELO, Serie: SIN SERIE, Material: METAL Y PLASTICO**		
010001	ALTA POR APERTURA DE EJERCICIO		2016-01-01	OFSCE ADMINISTRADOR
EVENTOSESP00375	**SILLA**	**Marca: SIN MARCA, Modelo: SIN MODELO, Serie: SIN SERIE, Material: METAL Y PLASTICO**		
010001	ALTA POR APERTURA DE EJERCICIO		2016-01-01	OFSCE ADMINISTRADOR
EVENTOSESP00376	**SILLA**	**Marca: SIN MARCA, Modelo: SIN MODELO, Serie: SIN SERIE, Material: METAL Y PLASTICO**		
010001	ALTA POR APERTURA DE EJERCICIO		2016-01-01	OFSCE ADMINISTRADOR
EVENTOSESP00377	**SILLA**	**Marca: SIN MARCA, Modelo: SIN MODELO, Serie: SIN SERIE, Material: METAL Y PLASTICO**		
010001	ALTA POR APERTURA DE EJERCICIO		2016-01-01	OFSCE ADMINISTRADOR
EVENTOSESP00378	**SILLA**	**Marca: SIN MARCA, Modelo: SIN MODELO, Serie: SIN SERIE, Material: METAL Y PLASTICO**		
010001	ALTA POR APERTURA DE EJERCICIO		2016-01-01	OFSCE ADMINISTRADOR

COMITÁN DE DOMÍNGUEZ

HISTORIAL DE MOVIMIENTOS POR AREA DE ADSCRIPCION

NUM. INVENTARIO / NUM. MOVTO.	DESCRIPCION DEL BIEN / DESCRIPCION DEL MOVIMIENTO	CARACTERISTICAS GENERALES DEL BIEN / RESGUARDANTE	FECHA APLIC.	USUARIO QUE REALIZÓ MOV.
EVENTOSESP00379	**SILLA**	**Marca: SIN MARCA, Modelo: SIN MODELO, Serie: SIN SERIE, Material: METAL Y PLASTICO**		
010001	ALTA POR APERTURA DE EJERCICIO		2016-01-01	OFSCE ADMINISTRADOR
EVENTOSESP00380	**SILLA**	**Marca: SIN MARCA, Modelo: SIN MODELO, Serie: SIN SERIE, Material: METAL Y PLASTICO**		
010001	ALTA POR APERTURA DE EJERCICIO		2016-01-01	OFSCE ADMINISTRADOR
EVENTOSESP00381	**SILLA**	**Marca: SIN MARCA, Modelo: SIN MODELO, Serie: SIN SERIE, Material: METAL Y PLASTICO**		
010001	ALTA POR APERTURA DE EJERCICIO		2016-01-01	OFSCE ADMINISTRADOR
EVENTOSESP00382	**SILLA**	**Marca: SIN MARCA, Modelo: SIN MODELO, Serie: SIN SERIE, Material: METAL Y PLASTICO**		
010001	ALTA POR APERTURA DE EJERCICIO		2016-01-01	OFSCE ADMINISTRADOR
EVENTOSESP00383	**SILLA**	**Marca: SIN MARCA, Modelo: SIN MODELO, Serie: SIN SERIE, Material: METAL Y PLASTICO**		
010001	ALTA POR APERTURA DE EJERCICIO		2016-01-01	OFSCE ADMINISTRADOR
EVENTOSESP00384	**SILLA**	**Marca: SIN MARCA, Modelo: SIN MODELO, Serie: SIN SERIE, Material: METAL Y PLASTICO**		
010001	ALTA POR APERTURA DE EJERCICIO		2016-01-01	OFSCE ADMINISTRADOR
EVENTOSESP00385	**SILLA**	**Marca: SIN MARCA, Modelo: SIN MODELO, Serie: SIN SERIE, Material: METAL Y PLASTICO**		
010001	ALTA POR APERTURA DE EJERCICIO		2016-01-01	OFSCE ADMINISTRADOR
EVENTOSESP00386	**SILLA**	**Marca: SIN MARCA, Modelo: SIN MODELO, Serie: SIN SERIE, Material: METAL Y PLASTICO**		
010001	ALTA POR APERTURA DE EJERCICIO		2016-01-01	OFSCE ADMINISTRADOR
EVENTOSESP00387	**SILLA**	**Marca: SIN MARCA, Modelo: SIN MODELO, Serie: SIN SERIE, Material: METAL Y PLASTICO**		
010001	ALTA POR APERTURA DE EJERCICIO		2016-01-01	OFSCE ADMINISTRADOR
EVENTOSESP00389	**SILLA**	**Marca: SIN MARCA, Modelo: SIN MODELO, Serie: SIN SERIE, Material: METAL Y PLASTICO**		
010001	ALTA POR APERTURA DE EJERCICIO		2016-01-01	OFSCE ADMINISTRADOR
PRESIDENTE00004	**MESA**	**Marca: RIVIERA, Modelo: L. CLASICA, Serie: SIN SERIE, Material: MADERA**		
010001	ALTA POR APERTURA DE EJERCICIO		2016-01-01	OFSCE ADMINISTRADOR
PRESIDENTE00005	**MESA**	**Marca: SIN MARCA, Modelo: SIN MODELO, Serie: SIN SERIE, Material: MADERA**		

COMITÁN DE DOMÍNGUEZ

HISTORIAL DE MOVIMIENTOS POR AREA DE ADSCRIPCION

Fecha Impresión: 05 / 05 / 2017
Página: 243 / 386

NUM. INVENTARIO / NUM. MOVTO.	DESCRIPCION DEL BIEN / DESCRIPCION DEL MOVIMIENTO	CARACTERISTICAS GENERALES DEL BIEN / RESGUARDANTE	FECHA APLIC.	USUARIO QUE REALIZÓ MOV.
010001	ALTA POR APERTURA DE EJERCICIO		2016-01-01	OFSCE ADMINISTRADOR
PRESIDENTE00012	**LINEA TELEFONICA**	**Marca: PANASONIC, Modelo: INALAMBRICO, Serie: 4KAAA, Material: PLASTICO**		
010001	ALTA POR APERTURA DE EJERCICIO		2016-01-01	OFSCE ADMINISTRADOR
PRESIDENTE00016	**PAPELERO**	**Marca: RIVIERA, Modelo: SIN MODELO, Serie: SIN SERIE, Material: MADERA**		
010001	ALTA POR APERTURA DE EJERCICIO		2016-01-01	OFSCE ADMINISTRADOR
PRESIDENTE00017	**CREDENZA**	**Marca: SIN MARCA, Modelo: SIN MODELO, Serie: SIN SERIE, Material: MADERA**		
010001	ALTA POR APERTURA DE EJERCICIO		2016-01-01	OFSCE ADMINISTRADOR
PRESIDENTE00018	**SILLA**	**Marca: GENOVA, Modelo: N-122N, Serie: SIN SERIE, Material: METAL Y VINIL**		
010001	ALTA POR APERTURA DE EJERCICIO		2016-01-01	OFSCE ADMINISTRADOR
PRESIDENTE00019	**SILLA**	**Marca: GENOVA, Modelo: N-122N, Serie: SIN SERIE, Material: METAL Y VINIL**		
010001	ALTA POR APERTURA DE EJERCICIO		2016-01-01	OFSCE ADMINISTRADOR
PRESIDENTE00020	**SILLA**	**Marca: GENOVA, Modelo: N-122N, Serie: SIN SERIE, Material: METAL Y VINIL**		
010001	ALTA POR APERTURA DE EJERCICIO		2016-01-01	OFSCE ADMINISTRADOR
PRESIDENTE00021	**LINEA TELEFONICA**	**Marca: PANASONIC, Modelo: DIGITEL, Serie: SIN SERIE, Material: PLASTICO**		
010001	ALTA POR APERTURA DE EJERCICIO		2016-01-01	OFSCE ADMINISTRADOR
PRESIDENTE00022	**SILLA**	**Marca: RIVIERA, Modelo: L. MEDITERRANEO, Serie: SIN SERIE, Material: MADERA Y VINIL**		
010001	ALTA POR APERTURA DE EJERCICIO		2016-01-01	OFSCE ADMINISTRADOR
PRESIDENTE00024	**SILLA**	**Marca: RIVIERA, Modelo: L. MEDITERRANEO, Serie: SIN SERIE, Material: MADERA Y VINIL**		
010001	ALTA POR APERTURA DE EJERCICIO		2016-01-01	OFSCE ADMINISTRADOR
PRESIDENTE00025	**SILLA**	**Marca: RIVIERA, Modelo: L. MEDITERRANEO, Serie: SIN SERIE, Material: MADERA Y VINIL**		
010001	ALTA POR APERTURA DE EJERCICIO		2016-01-01	OFSCE ADMINISTRADOR
PRESIDENTE00026	**LINEA TELEFONICA**	**Marca: PANASONIC, Modelo: KX-TS5000LXW, Serie: 5HAAC502428, Material: PLASTICO**		
010001	ALTA POR APERTURA DE EJERCICIO		2016-01-01	OFSCE ADMINISTRADOR

COMITÁN DE DOMÍNGUEZ

HISTORIAL DE MOVIMIENTOS POR AREA DE ADSCRIPCION

NUM. INVENTARIO / NUM. MOVTO.	DESCRIPCION DEL BIEN / DESCRIPCION DEL MOVIMIENTO	CARACTERISTICAS GENERALES DEL BIEN / RESGUARDANTE	FECHA APLIC.	USUARIO QUE REALIZÓ MOV.
PRESIDENTE00028	**MESA**	**Marca: SIN MARCA, Modelo: SIN MODELO, Serie: SIN SERIE, Material: MADERA**		
010001	ALTA POR APERTURA DE EJERCICIO		2016-01-01	OFSCE ADMINISTRADOR
PRESIDENTE00029	**PORTA BANDERA**	**Descripción: PORTA BANDERA DE MADERA CON CRISTAL QUE SE ENCUENTRA EN LA OFICINA DEL PRESIDENTE., Autor: SIN**		
010009	ALTA POR APERTURA DE EJERCICIO		2016-01-01	OFSCE ADMINISTRADOR
PRESIDENTE00030	**ESCUDO**	**Descripción: ESCUDO DEL ACTA DE INDEPENDENCIA QUE SE ENCUENTRA EN LA OFICINA DEL PRESIDENTE., Autor: SIN AUTC**		
010009	ALTA POR APERTURA DE EJERCICIO		2016-01-01	OFSCE ADMINISTRADOR
PRESIDENTE00143	**ESCRITORIO**	**Marca: SIN MARCA, Modelo: SECRETARIAL, Serie: SIN SERIE, Material: FORMAICA**		
010001	ALTA POR APERTURA DE EJERCICIO		2016-01-01	OFSCE ADMINISTRADOR
PRESIDENTE00144	**SILLA**	**Marca: SIN MARCA, Modelo: SIN MODELO, Serie: SIN SERIE, Material: METAL Y PLASTICO**		
010001	ALTA POR APERTURA DE EJERCICIO		2016-01-01	OFSCE ADMINISTRADOR
PRESIDENTE00145	**SILLA**	**Marca: SIN MARCA, Modelo: SIN MODELO, Serie: SIN SERIE, Material: METAL Y PLASTICO**		
010001	ALTA POR APERTURA DE EJERCICIO		2016-01-01	OFSCE ADMINISTRADOR
PRESIDENTE00146	**SILLA**	**Marca: SIN MARCA, Modelo: SIN MODELO, Serie: SIN SERIE, Material: METAL Y PLASTICO**		
010001	ALTA POR APERTURA DE EJERCICIO		2016-01-01	OFSCE ADMINISTRADOR
PRESIDENTE00147	**SILLA**	**Marca: SIN MARCA, Modelo: SIN MODELO, Serie: SIN SERIE, Material: METAL Y PLASTICO**		
010001	ALTA POR APERTURA DE EJERCICIO		2016-01-01	OFSCE ADMINISTRADOR
PRESIDENTE00148	**SILLA**	**Marca: SIN MARCA, Modelo: SIN MODELO, Serie: SIN SERIE, Material: METAL Y PLASTICO**		
010001	ALTA POR APERTURA DE EJERCICIO		2016-01-01	OFSCE ADMINISTRADOR
PRESIDENTE00149	**SILLA**	**Marca: SIN MARCA, Modelo: SIN MODELO, Serie: SIN SERIE, Material: METAL Y PLASTICO**		
010001	ALTA POR APERTURA DE EJERCICIO		2016-01-01	OFSCE ADMINISTRADOR
PRESIDENTE00150	**SILLA**	**Marca: SIN MARCA, Modelo: SIN MODELO, Serie: SIN SERIE, Material: METAL Y PLASTICO**		
010001	ALTA POR APERTURA DE EJERCICIO		2016-01-01	OFSCE ADMINISTRADOR
PRESIDENTE00151	**SILLA**	**Marca: SIN MARCA, Modelo: SIN MODELO, Serie: SIN SERIE, Material: METAL Y PLASTICO**		
010001	ALTA POR APERTURA DE EJERCICIO		2016-01-01	OFSCE ADMINISTRADOR

COMITÁN DE DOMÍNGUEZ

HISTORIAL DE MOVIMIENTOS POR AREA DE ADSCRIPCION

Fecha Impresión: 05 / 05 / 2017
Página: 245 / 386

NUM. INVENTARIO / NUM. MOVTO.	DESCRIPCION DEL BIEN / DESCRIPCION DEL MOVIMIENTO	CARACTERISTICAS GENERALES DEL BIEN / RESGUARDANTE	FECHA APLIC.	USUARIO QUE REALIZÓ MOV.
PRESIDENTE00152	**SILLA**	**Marca: SIN MARCA, Modelo: SIN MODELO, Serie: SIN SERIE, Material: METAL Y PLASTICO**		
010001	ALTA POR APERTURA DE EJERCICIO		2016-01-01	OFSCE ADMINISTRADOR
PRESIDENTE00153	**SILLA**	**Marca: SIN MARCA, Modelo: SIN MODELO, Serie: SIN SERIE, Material: METAL Y PLASTICO**		
010001	ALTA POR APERTURA DE EJERCICIO		2016-01-01	OFSCE ADMINISTRADOR
PRESIDENTE00154	**SILLA**	**Marca: SIN MARCA, Modelo: SECRETARIAL, Serie: SIN SERIE, Material: PIEL**		
010001	ALTA POR APERTURA DE EJERCICIO		2016-01-01	OFSCE ADMINISTRADOR
PRESIDENTE00156	**SILLA**	**Marca: GENOVA, Modelo: SIN MODELO, Serie: SIN SERIE, Material: METAL Y TELA**		
010001	ALTA POR APERTURA DE EJERCICIO		2016-01-01	OFSCE ADMINISTRADOR
PRESIDENTE00157	**SILLA**	**Marca: GENOVA, Modelo: SIN MODELO, Serie: SIN SERIE, Material: METAL Y TELA**		
010001	ALTA POR APERTURA DE EJERCICIO		2016-01-01	OFSCE ADMINISTRADOR
PRESIDENTE00159	**SILLA**	**Marca: GENOVA, Modelo: SIN MODELO, Serie: SIN SERIE, Material: METAL Y TELA**		
010001	ALTA POR APERTURA DE EJERCICIO		2016-01-01	OFSCE ADMINISTRADOR
PRESIDENTE00160	**SILLA**	**Marca: GENOVA, Modelo: SIN MODELO, Serie: SIN SERIE, Material: METAL Y TELA**		
010001	ALTA POR APERTURA DE EJERCICIO		2016-01-01	OFSCE ADMINISTRADOR
PRESIDENTE00163	**MESA**	**Marca: ARBATAM VICTORIA, Modelo: 321, Serie: SIN SERIE, Material: PIEL**		
010001	ALTA POR APERTURA DE EJERCICIO		2016-01-01	OFSCE ADMINISTRADOR
SEC-PARTIC00003	**ESCRITORIO**	**Marca: RIVIERA, Modelo: L. CLASICA, Serie: SIN SERIE, Material: MADERA**		
010001	ALTA POR APERTURA DE EJERCICIO		2016-01-01	OFSCE ADMINISTRADOR
SEC-PARTIC00006	**SILLA**	**Marca: GENOVA, Modelo: VISITA, Serie: SIN SERIE, Material: PLASTICO Y TELA**		
010001	ALTA POR APERTURA DE EJERCICIO		2016-01-01	OFSCE ADMINISTRADOR
SEC-PARTIC00008	**SILLA**	**Marca: GENOVA, Modelo: VISITA, Serie: SIN SERIE, Material: PLASTICO Y TELA**		
010001	ALTA POR APERTURA DE EJERCICIO		2016-01-01	OFSCE ADMINISTRADOR
SEC-PARTIC00009	**ARCHIVERO**	**Marca: DM NACIONAL, Modelo: L003-OF, Serie: 540807-007, Material: METAL**		

COMITÁN DE DOMÍNGUEZ

HISTORIAL DE MOVIMIENTOS POR AREA DE ADSCRIPCION

Fecha Impresión: 05 / 05 / 2017
Página: 246 / 386

NUM. INVENTARIO / NUM. MOVTO.	DESCRIPCION DEL BIEN / DESCRIPCION DEL MOVIMIENTO	CARACTERISTICAS GENERALES DEL BIEN / RESGUARDANTE	FECHA APLIC.	USUARIO QUE REALIZÓ MOV.
010001	ALTA POR APERTURA DE EJERCICIO		2016-01-01	OFSCE ADMINISTRADOR
SEC-PARTIC00010	**PAPELERO**	**Marca: RIVIERA, Modelo: SIN MODELO, Serie: , Material: MADERA**		
010001	ALTA POR APERTURA DE EJERCICIO		2016-01-01	OFSCE ADMINISTRADOR
SEC-PARTIC00011	**SILLA**	**Marca: GENOVA, Modelo: VISITA, Serie: SIN SERIE, Material: PLASTICO Y TELA**		
010001	ALTA POR APERTURA DE EJERCICIO		2016-01-01	OFSCE ADMINISTRADOR
SEC-PARTIC00015	**MESA**	**Marca: SIN MARCA, Modelo: SIN MODELO, Serie: SIN SERIA, Material: MADERA**		
010001	ALTA POR APERTURA DE EJERCICIO		2016-01-01	OFSCE ADMINISTRADOR
SEC-PARTIC00016	**SILLA**	**Marca: RIVIERA, Modelo: L. MEDITERRANEO, Serie: SIN SERIE, Material: MADERA Y VINIL**		
010001	ALTA POR APERTURA DE EJERCICIO		2016-01-01	OFSCE ADMINISTRADOR
SEC-PARTIC00017	**CREDENZA**	**Marca: SIN MARCA, Modelo: SIN MODELO, Serie: SIN SERIE, Material: MADERA**		
010001	ALTA POR APERTURA DE EJERCICIO		2016-01-01	OFSCE ADMINISTRADOR
SEC-PARTIC00019	**SILLA**	**Marca: GENOVA, Modelo: VISITA, Serie: SIN SERIE, Material: PLASTICO Y TELA**		
010001	ALTA POR APERTURA DE EJERCICIO		2016-01-01	OFSCE ADMINISTRADOR
SEC-PARTIC00020	**REGULADOR**	**Marca: TDE-MAX, Modelo: SIN MODELO, Serie: SIN SERIE, Material: METAL Y PLASTICO**		
010001	ALTA POR APERTURA DE EJERCICIO		2016-01-01	OFSCE ADMINISTRADOR
SEC-PARTIC00021	**SILLA**	**Marca: GENOVA, Modelo: VISITA, Serie: SIN SERIE, Material: PLASTICO Y TELA**		
010001	ALTA POR APERTURA DE EJERCICIO		2016-01-01	OFSCE ADMINISTRADOR
SEC-PARTIC00024	**REFRIGERADOR**	**Marca: SUPERMATIC, Modelo: L. APOLO 7520, Serie: 821221705, Material: METAL Y PLASTICO**		
010001	ALTA POR APERTURA DE EJERCICIO		2016-01-01	OFSCE ADMINISTRADOR
SEC-PARTIC00034	**ENFRIADOR CALENTADOR DE AGUA**	**Marca: PURESA, Modelo: HC-500, Serie: 347972-4, Material: PLASTICO**		
010001	ALTA POR APERTURA DE EJERCICIO		2016-01-01	OFSCE ADMINISTRADOR
SEC-PARTIC00038	**VENTILADOR**	**Marca: MYTEK, Modelo: 3358, Serie: S/N, Material: PLASTICO**		
010001	ALTA POR APERTURA DE EJERCICIO		2016-01-01	OFSCE ADMINISTRADOR

COMITÁN DE DOMÍNGUEZ

HISTORIAL DE MOVIMIENTOS POR AREA DE ADSCRIPCION

NUM. INVENTARIO / NUM. MOVTO.	DESCRIPCION DEL BIEN / DESCRIPCION DEL MOVIMIENTO	CARACTERISTICAS GENERALES DEL BIEN / RESGUARDANTE	FECHA APLIC.	USUARIO QUE REALIZÓ MOV.
SEC-PARTIC00040	**IMPRESORA**	**Marca: HP, Modelo: 1102W, Serie: VNB3V36207, Material: PLASTICO**		
010001	ALTA POR APERTURA DE EJERCICIO		2016-01-01	OFSCE ADMINISTRADOR
SEC-PARTIC00043	**RADIO**	**Marca: KENWOOD, Modelo: TK-2000, Serie: B2903073, Material: PLASTICO**		
010001	ALTA POR APERTURA DE EJERCICIO		2016-01-01	OFSCE ADMINISTRADOR
SEC-PARTIC00044	**RADIO**	**Marca: KENWOOD, Modelo: TK-2000, Serie: B2C01730, Material: PLASTICO**		
010001	ALTA POR APERTURA DE EJERCICIO		2016-01-01	OFSCE ADMINISTRADOR
SEC-PARTIC00045	**RADIO**	**Marca: KENWOOD, Modelo: SIN MODELO, Serie: SIN SERIE, Material: PLASTICO**		
010001	ALTA POR APERTURA DE EJERCICIO		2016-01-01	OFSCE ADMINISTRADOR
TESORERIA-00075	**ARCHIVERO**	**Marca: RIVIERA, Modelo: SIN MODELO, Serie: SIN SERIE, Material: METAL**		
010001	ALTA POR APERTURA DE EJERCICIO		2016-01-01	OFSCE ADMINISTRADOR
TESORERIA-00102	**ARCHIVERO**	**Marca: RIVIERA, Modelo: SIN MODELO, Serie: SIN SERIE, Material: METAL**		
010001	ALTA POR APERTURA DE EJERCICIO		2016-01-01	OFSCE ADMINISTRADOR
TESORERIA-00111	**ARCHIVERO**	**Marca: RIVIERA, Modelo: L. MEDITERRANEO, Serie: SIN SERIE, Material: MADERA**		
010001	ALTA POR APERTURA DE EJERCICIO		2016-01-01	OFSCE ADMINISTRADOR

Area de Adscripción: RASTRO

PERTENECE AL ACTIVO (MAYOR A 35 SALARIOS MINIMOS VIGENTES)

RASTROMPAL00001	**INSENSIBILIZADOR PARA BOVINO**	**Marca: CASH, Modelo: SIN MODELO, Serie: 24116, Material: METAL**		
010005	ALTA POR APERTURA DE EJERCICIO		2016-01-01	OFSCE ADMINISTRADOR
RASTROMPAL00002	**BASTON PARA APARATO INSENSIBILIZADOR**	**Marca: SIN MARCA, Modelo: SIN MODELO, Serie: SIN SERIE, Material: METAL**		
010005	ALTA POR APERTURA DE EJERCICIO		2016-01-01	OFSCE ADMINISTRADOR
RASTROMPAL00003	**CAJA PARA APARATO INSENSIBILIZADOR**	**Marca: SIN MARCA, Modelo: SIN MODELO, Serie: SIN SERIE, Material: METAL**		
010005	ALTA POR APERTURA DE EJERCICIO		2016-01-01	OFSCE ADMINISTRADOR

COMITÁN DE DOMÍNGUEZ

HISTORIAL DE MOVIMIENTOS POR AREA DE ADSCRIPCION

NUM. INVENTARIO / NUM. MOVTO.	DESCRIPCION DEL BIEN / DESCRIPCION DEL MOVIMIENTO	CARACTERISTICAS GENERALES DEL BIEN / RESGUARDANTE	FECHA APLIC.	USUARIO QUE REALIZÓ MOV.
RASTROMPAL00004	**BRISKET SAW/SIERRA PECHOS RES**	**Marca: JARVIS, Modelo: MG-1E, Serie: 91848, Material: METAL**		
010005	ALTA POR APERTURA DE EJERCICIO		2016-01-01	OFSCE ADMINISTRADOR
RASTROMPAL00005	**BALANCIN**	**Marca: SIN MARCA, Modelo: 26.8 KG A 28, Serie: SIN SERIE, Material: METAL**		
010005	ALTA POR APERTURA DE EJERCICIO		2016-01-01	OFSCE ADMINISTRADOR
RASTROMPAL00007	**BALANCIN**	**Marca: SIN MARCA, Modelo: 84.8 KG, Serie: 4042027, Material: METAL**		
010005	ALTA POR APERTURA DE EJERCICIO		2016-01-01	OFSCE ADMINISTRADOR
RASTROMPAL00008	**CAJA TIPO HUMEDA**	**Marca: CH, Modelo: S-.M, Serie: S.-S, Placas: 00008, Num.Econ.: S/ECO**		
010011	ALTA POR APERTURA DE EJERCICIO		2016-01-01	OFSCE ADMINISTRADOR
RASTROMPAL00009	**BAND SAW/SIERRA CINTA BUSTER V**	**Marca: JARVIS, Modelo: BUSTER V, Serie: SIN SERIE, Material: ACERO**		
010005	ALTA POR APERTURA DE EJERCICIO		2016-01-01	OFSCE ADMINISTRADOR
RASTROMPAL00010	**CAMION**	**Marca: DODGE, Modelo: RAM, Serie: 3D6WN5ET8BG573443, Placas: CV32325, Num.Econ.: 211**		
010011	ALTA POR APERTURA DE EJERCICIO		2016-01-01	OFSCE ADMINISTRADOR
RASTROMPAL00011	**COMPUTADORA DE ESCRITORIO**	**Marca: LANIX, Modelo: TITAN HX4210, Serie: 419360000000000127, Material: PLASTICO Y VIDRIO**		
010005	ALTA POR APERTURA DE EJERCICIO		2016-01-01	OFSCE ADMINISTRADOR
RASTROMPAL00012	**IMPRESORA**	**Marca: BROTHER, Modelo: HL-2135W, Serie: U63329K2N269978, Material: PLASTICO Y VIDRIO**		
010005	ALTA POR APERTURA DE EJERCICIO		2016-01-01	OFSCE ADMINISTRADOR

SOLO PATRIMONIO (MENOR A 35 SALARIOS MINIMOS VIGENTES)

ARCHIVO---00028	**ESCRITORIO**	**Marca: SIN MARCA, Modelo: SIN MODELO, Serie: SIN SERIE, Material: MADERA**		
010005	ALTA POR APERTURA DE EJERCICIO		2016-01-01	OFSCE ADMINISTRADOR
DIR-ENLACE00035	**ESTANTE**	**Marca: S/M, Modelo: S/M, Serie: S/S, Material: METAL**		
010005	ALTA POR APERTURA DE EJERCICIO		2016-01-01	OFSCE ADMINISTRADOR
DIR-ENLACE00038	**ESTANTE**	**Marca: S/M, Modelo: S/M, Serie: S/S, Material: METAL**		
010005	ALTA POR APERTURA DE EJERCICIO		2016-01-01	OFSCE ADMINISTRADOR

COMITÁN DE DOMÍNGUEZ

HISTORIAL DE MOVIMIENTOS POR AREA DE ADSCRIPCION

NUM. INVENTARIO / NUM. MOVTO.	DESCRIPCION DEL BIEN / DESCRIPCION DEL MOVIMIENTO	CARACTERISTICAS GENERALES DEL BIEN / RESGUARDANTE	FECHA APLIC.	USUARIO QUE REALIZÓ MOV.
RASTROMPAL00006	**SIERRA**	**Marca: SIN MARCA, Modelo: BUSTER V, Serie: 1008077, Material: METAL**		
010005	ALTA POR APERTURA DE EJERCICIO		2016-01-01	OFSCE ADMINISTRADOR
SEGPUBLICA00238	**ESCRITORIO**	**Marca: S/M, Modelo: S/M, Serie: S/S, Material: MADERA**		
010005	ALTA POR APERTURA DE EJERCICIO		2016-01-01	OFSCE ADMINISTRADOR
TESORERIA-00118	**SOFA**	**Marca: RIVIERA, Modelo: L. APOLO, Serie: SIN SERIE, Material: METAL Y VINIL**		
010005	ALTA POR APERTURA DE EJERCICIO		2016-01-01	OFSCE ADMINISTRADOR

Area de Adscripción: SECRETARIA DEL AYUNTAMIENTO

PERTENECE AL ACTIVO (MAYOR A 35 SALARIOS MINIMOS VIGENTES)

ARCHIVO---00005	**COMPUTADORA DE ESCRITORIO**	**Marca: LANIX, Modelo: TITAN HX4210, Serie: 419360000000000151, Material: PLASTICO**		
010001	ALTA POR APERTURA DE EJERCICIO		2016-01-01	OFSCE ADMINISTRADOR
ARCHIVO---00006	**IMPRESORA**	**Marca: BROTHER, Modelo: HL-2135W, Serie: U63329K2N269937, Material: PLASTICO**		
010001	ALTA POR APERTURA DE EJERCICIO		2016-01-01	OFSCE ADMINISTRADOR
ARCHIVO---00026	**ESTANTE**	**Marca: SIN MARCA, Modelo: SIN MODELO, Serie: SIN SERIE, Material: MADERA**		
010001	ALTA POR APERTURA DE EJERCICIO		2016-01-01	OFSCE ADMINISTRADOR
ARCHIVO---00027	**ESTANTE**	**Marca: SIN MARCA, Modelo: SIN MODELO, Serie: SIN SERIE, Material: MADERA**		
010001	ALTA POR APERTURA DE EJERCICIO		2016-01-01	OFSCE ADMINISTRADOR
ARCHIVO---00031	**ESTANTE**	**Marca: SIN MARCA, Modelo: SIN MODELO, Serie: SIN SERIE, Material: MADERA**		
010001	ALTA POR APERTURA DE EJERCICIO		2016-01-01	OFSCE ADMINISTRADOR
ATENCION-C00002	**COMPUTADORA DE ESCRITORIO**	**Marca: LANIX, Modelo: TITAN HX4210, Serie: 419360000000000138, Material: PLASTICO**		
010001	ALTA POR APERTURA DE EJERCICIO		2016-01-01	OFSCE ADMINISTRADOR
ATENCION-C00003	**COMPUTADORA DE ESCRITORIO**	**Marca: LANIX, Modelo: TITAN HX4210, Serie: 419360000000000145, Material: PLASTICO Y VIDRIO**		
010001	ALTA POR APERTURA DE EJERCICIO		2016-01-01	OFSCE ADMINISTRADOR

COMITÁN DE DOMÍNGUEZ

HISTORIAL DE MOVIMIENTOS POR AREA DE ADSCRIPCION

NUM. INVENTARIO / NUM. MOVTO.	DESCRIPCION DEL BIEN / DESCRIPCION DEL MOVIMIENTO	CARACTERISTICAS GENERALES DEL BIEN / RESGUARDANTE	FECHA APLIC.	USUARIO QUE REALIZÓ MOV.
ATENCION-C00005	**COMPUTADORA DE ESCRITORIO**	**Marca: LANIX, Modelo: TITAN HX4210, Serie: 419360000000000150, Material: PLASTICO Y VIDRIO**		
010001	ALTA POR APERTURA DE EJERCICIO		2016-01-01	OFSCE ADMINISTRADOR
ATENCION-C00027	**COMPUTADORA DE ESCRITORIO**	**Marca: LANIX, Modelo: TITAN HX4210, Serie: 419360000000000115, Material: PLASTICO Y VIDRIO**		
010001	ALTA POR APERTURA DE EJERCICIO		2016-01-01	OFSCE ADMINISTRADOR
ATENCION-C00031	**ARCHIVERO**	**Marca: SIN MARCA, Modelo: GNO-508, Serie: SIN SERIE, Material: FORMAICA**		
010001	ALTA POR APERTURA DE EJERCICIO		2016-01-01	OFSCE ADMINISTRADOR
ATENCION-C00032	**IMPRESORA**	**Marca: BROTHER, Modelo: HL-2135W, Serie: U63329K2N269901, Material: PLASTICO**		
010001	ALTA POR APERTURA DE EJERCICIO		2016-01-01	OFSCE ADMINISTRADOR
ATENCION-C00033	**IMPRESORA**	**Marca: BROTHER, Modelo: HL-2135W, Serie: U63329K2N270054, Material: PLASTICO**		
010001	ALTA POR APERTURA DE EJERCICIO		2016-01-01	OFSCE ADMINISTRADOR
ATENCION-C00035	**SILLÓN**	**Marca: SIN MARCA, Modelo: L500, Serie: S/N, Material: PIEL**		
010001	ALTA POR APERTURA DE EJERCICIO		2016-01-01	OFSCE ADMINISTRADOR
ATENCION-C00036	**CAMARA DE VIDEO**	**Marca: JVC, Modelo: GR-SXM250U, Serie: 068Q5094, Material: PLASTICO Y VIDRIO**		
010001	ALTA POR APERTURA DE EJERCICIO		2016-01-01	OFSCE ADMINISTRADOR
CODETUR---00028	**COMPUTADORA DE ESCRITORIO**	**Marca: ENSAMBLADA, Modelo: SIN MODELO, Serie: SIN SERIE, Material: PLASTICO Y VIDRIO**		
010001	ALTA POR APERTURA DE EJERCICIO		2016-01-01	OFSCE ADMINISTRADOR
CONCERTAC-00002	**ESCRITORIO**	**Marca: OFIK, Modelo: SIN MODELO, Serie: SIN SERIE, Material: METAL Y GRANITO**		
010001	ALTA POR APERTURA DE EJERCICIO		2016-01-01	OFSCE ADMINISTRADOR
COORDOPORT00001	**ESCRITORIO**	**Marca: SIN MARCA, Modelo: EJECUTIVO, Serie: SIN SERIE, Material: MADERA**		
010001	ALTA POR APERTURA DE EJERCICIO		2016-01-01	OFSCE ADMINISTRADOR
DEPORTES--00001	**SILLÓN**	**Marca: SIN MARCA, Modelo: SIN MODELO, Serie: SIN SERIE, Material: PLASTICO Y TELA**		
010001	ALTA POR APERTURA DE EJERCICIO		2016-01-01	OFSCE ADMINISTRADOR
DIRCCREMAT00030	**ESCANNER**	**Marca: HP, Modelo: 5590 ADF, Serie: CN29AVH0W5, Material: PLASTICO Y VIDRIO**		
010001	ALTA POR APERTURA DE EJERCICIO		2016-01-01	OFSCE ADMINISTRADOR

COMITÁN DE DOMÍNGUEZ
HISTORIAL DE MOVIMIENTOS POR AREA DE ADSCRIPCION

Fecha Impresión: 05 / 05 / 2017
Página: 251 / 386

NUM. INVENTARIO / NUM. MOVTO.	DESCRIPCION DEL BIEN / DESCRIPCION DEL MOVIMIENTO	CARACTERISTICAS GENERALES DEL BIEN / RESGUARDANTE	FECHA APLIC.	USUARIO QUE REALIZÓ MOV.
GOBIERMPAL00001	**CAMARA FOTOGRAFICA**	**Marca: SONY, Modelo: CIBER-SHOT, Serie: 5540715, Material: PLASTICO Y VIDRIO**		
010001	ALTA POR APERTURA DE EJERCICIO		2016-01-01	OFSCE ADMINISTRADOR
GOBIERMPAL00002	**ARCHIVERO**	**Marca: SIN MARCA, Modelo: AR-MET40, Serie: SIN SERIE, Material: METAL**		
010001	ALTA POR APERTURA DE EJERCICIO		2016-01-01	OFSCE ADMINISTRADOR
IMPLAN----00036	**SALA**	**Marca: SIN MARCA, Modelo: SIN MODELO, Serie: SIN SERIE, Material: PIEL**		
010001	ALTA POR APERTURA DE EJERCICIO		2016-01-01	OFSCE ADMINISTRADOR
PANTEON---00001	**COMPUTADORA PERSONAL**	**Marca: LENOVO, Modelo: 20156, Serie: WB10000016, Material: PLASTICO**		
010001	ALTA POR APERTURA DE EJERCICIO		2016-01-01	OFSCE ADMINISTRADOR
REGIDORES-00101	**CAMIONETA**	**Marca: CHEVROLET, Modelo: 2006, Serie: 93CXM80206C155521, Placas: DA81955, Num.Econ.: 123**		
010011	ALTA POR APERTURA DE EJERCICIO		2016-01-01	OFSCE ADMINISTRADOR
SECRETMPAL00003	**CAJA FUERTE**	**Marca: TRONG, Modelo: COR-50 02, Serie: SIN SERIE, Material: ACERO**		
010001	ALTA POR APERTURA DE EJERCICIO		2016-01-01	OFSCE ADMINISTRADOR
SECRETMPAL00006	**ESCRITORIO**	**Marca: RIVIERA, Modelo: L.CLASICA, Serie: SIN SERIE, Material: MADERA**		
010001	ALTA POR APERTURA DE EJERCICIO		2016-01-01	OFSCE ADMINISTRADOR
SECRETMPAL00007	**COMPUTADORA DE ESCRITORIO**	**Marca: LANIX, Modelo: TITAN HX4210, Serie: 419360000000000121, Material: PLASTICO Y VIDRIO**		
010001	ALTA POR APERTURA DE EJERCICIO		2016-01-01	OFSCE ADMINISTRADOR
SECRETMPAL00008	**COMPUTADORA DE ESCRITORIO**	**Marca: LANIX, Modelo: TITAN HX4210, Serie: 419360000000000077, Material: PLASTICO Y VIDRIO**		
010001	ALTA POR APERTURA DE EJERCICIO		2016-01-01	OFSCE ADMINISTRADOR
SECRETMPAL00017	**COMPUTADORA PERSONAL**	**Marca: LANIX, Modelo: NEURON V, Serie: 416140000000562, Material: PLASTICO Y VIDRIO**		
010001	ALTA POR APERTURA DE EJERCICIO		2016-01-01	OFSCE ADMINISTRADOR
SECRETMPAL00023	**ARCHIVERO**	**Marca: SIN MARCA, Modelo: GNO-508, Serie: SIN SERIE, Material: FORMAICA**		
010001	ALTA POR APERTURA DE EJERCICIO		2016-01-01	OFSCE ADMINISTRADOR
SECRETMPAL00025	**IMPRESORA**	**Marca: BROTHER, Modelo: HL-2135W, Serie: U63329K2N269869, Material: PLASTICO**		

COMITÁN DE DOMÍNGUEZ

HISTORIAL DE MOVIMIENTOS POR AREA DE ADSCRIPCION

Fecha Impresión: 05 / 05 / 2017
Página: 252 / 386

NUM. INVENTARIO / NUM. MOVTO.	DESCRIPCION DEL BIEN / DESCRIPCION DEL MOVIMIENTO	CARACTERISTICAS GENERALES DEL BIEN / RESGUARDANTE	FECHA APLIC.	USUARIO QUE REALIZÓ MOV.
010001	ALTA POR APERTURA DE EJERCICIO		2016-01-01	OFSCE ADMINISTRADOR
SECRETMPAL00026	**IMPRESORA**	**Marca: BROTHER, Modelo: HL-2135W, Serie: U63329K2N269943, Material: PLASTICO**		
010001	ALTA POR APERTURA DE EJERCICIO		2016-01-01	OFSCE ADMINISTRADOR
SECRETMPAL00027	**FRIGO- BAR**	**Marca: DAEWOO, Modelo: FR-15A, Serie: TR12ZEA0340426, Material: ALUMINIO**		
010001	ALTA POR APERTURA DE EJERCICIO		2016-01-01	OFSCE ADMINISTRADOR
SECRETMPAL00037	**GRABADORA**	**Marca: PANASONIC, Modelo: RR-XS420E-W, Serie: RC2GA001476, Material: METAL Y PLASTICO**		
010002	ALTA POR APERTURA DE EJERCICIO		2016-01-01	OFSCE ADMINISTRADOR
SECRETMPAL00038	**COMPUTADORA DE ESCRITORIO**	**Marca: ACTECK, Modelo: ACTIVE COOL 500, Serie: 940400041633, Material: PLASTICO Y VIDRIO**		
010002	ALTA POR APERTURA DE EJERCICIO		2016-01-01	OFSCE ADMINISTRADOR
SECRETMPAL00066	**LIBRERO**	**Marca: SIN MARCA, Modelo: SIN MODELO, Serie: SIN SERIE, Material: MADERA**		
010002	ALTA POR APERTURA DE EJERCICIO		2016-01-01	OFSCE ADMINISTRADOR
SECRETMPAL00067	**LIBRERO**	**Marca: SIN MARCA, Modelo: SIN MODELO, Serie: SIN SERIE, Material: MADERA**		
010002	ALTA POR APERTURA DE EJERCICIO		2016-01-01	OFSCE ADMINISTRADOR
SECRETMPAL00068	**COMPUTADORA PERSONAL**	**Marca: HP, Modelo: PAVILION DV2225LA, Serie: 2CE7092KG, Material: PLASTICO Y VIDRIO**		
010002	ALTA POR APERTURA DE EJERCICIO		2016-01-01	OFSCE ADMINISTRADOR
SECRETMPAL00069	**ESCRITORIO**	**Marca: SIN MARCA, Modelo: SEMIEJECUTIVO, Serie: SIN SERIE, Material: MADERA**		
010002	ALTA POR APERTURA DE EJERCICIO		2016-01-01	OFSCE ADMINISTRADOR
SECRETMPAL00070	**ESCRITORIO**	**Marca: SIN MARCA, Modelo: SIN MODELO, Serie: SIN SERIE, Material: MADERA**		
010002	ALTA POR APERTURA DE EJERCICIO		2016-01-01	OFSCE ADMINISTRADOR
SECRETMPAL00075	**MESA**	**Marca: SIN MARCA, Modelo: SIN MODELO, Serie: SIN SERIE, Material: MADERA**		
010002	ALTA POR APERTURA DE EJERCICIO		2016-01-01	OFSCE ADMINISTRADOR
SECRETMPAL00076	**MESA**	**Marca: SIN MARCA, Modelo: SIN MODELO, Serie: SIN SERIE, Material: MADERA**		
010002	ALTA POR APERTURA DE EJERCICIO		2016-01-01	OFSCE ADMINISTRADOR

COMITÁN DE DOMÍNGUEZ

HISTORIAL DE MOVIMIENTOS POR AREA DE ADSCRIPCION

NUM. INVENTARIO / NUM. MOVTO.	DESCRIPCION DEL BIEN / DESCRIPCION DEL MOVIMIENTO	CARACTERISTICAS GENERALES DEL BIEN / RESGUARDANTE	FECHA APLIC.	USUARIO QUE REALIZÓ MOV.
SECRETMPAL00077	**MESA**	**Marca: SIN MARCA, Modelo: SIN MODELO, Serie: SIN SERIE, Material: MADERA**		
010002	ALTA POR APERTURA DE EJERCICIO		2016-01-01	OFSCE ADMINISTRADOR
SECRETMPAL00080	**IMPRESORA**	**Marca: HP, Modelo: LASER JET 4250, Serie: CNRXK302809, Material: METAL Y PLASTICO**		
010002	ALTA POR APERTURA DE EJERCICIO		2016-01-01	OFSCE ADMINISTRADOR
SEGPUBLICA00328	**ESCRITORIO**	**Marca: S/M, Modelo: S/M, Serie: S/S, Material: MADERA**		
010002	ALTA POR APERTURA DE EJERCICIO		2016-01-01	OFSCE ADMINISTRADOR

SOLO PATRIMONIO (MENOR A 35 SALARIOS MINIMOS VIGENTES)

ARCHIVO---00001	**ESCRITORIO**	**Marca: SIN MARCA, Modelo: SIN MODELO, Serie: SIN SERIE, Material: METAL**		
010001	ALTA POR APERTURA DE EJERCICIO		2016-01-01	OFSCE ADMINISTRADOR
ARCHIVO---00002	**ESTANTE**	**Marca: SIN MARCA, Modelo: SIN MODELO, Serie: SIN SERIE, Material: METAL**		
010001	ALTA POR APERTURA DE EJERCICIO		2016-01-01	OFSCE ADMINISTRADOR
ARCHIVO---00003	**ESTANTE**	**Marca: SIN MARCA, Modelo: SIN MODELO, Serie: SIN SERIE, Material: METAL**		
010001	ALTA POR APERTURA DE EJERCICIO		2016-01-01	OFSCE ADMINISTRADOR
ARCHIVO---00009	**ESTANTE**	**Marca: SIN MARCA, Modelo: SIN MODELO, Serie: SIN SERIE, Material: METAL**		
010001	ALTA POR APERTURA DE EJERCICIO		2016-01-01	OFSCE ADMINISTRADOR
ARCHIVO---00010	**ESTANTE**	**Marca: SIN MARCA, Modelo: SIN MODELO, Serie: SIN SERIE, Material: METAL**		
010001	ALTA POR APERTURA DE EJERCICIO		2016-01-01	OFSCE ADMINISTRADOR
ARCHIVO---00011	**ESTANTE**	**Marca: SIN MARCA, Modelo: SIN MODELO, Serie: SIN SERIE, Material: METAL**		
010001	ALTA POR APERTURA DE EJERCICIO		2016-01-01	OFSCE ADMINISTRADOR
ARCHIVO---00012	**ESTANTE**	**Marca: SIN MARCA, Modelo: SIN MODELO, Serie: SIN SERIE, Material: METAL**		
010001	ALTA POR APERTURA DE EJERCICIO		2016-01-01	OFSCE ADMINISTRADOR
ARCHIVO---00013	**SILLÓN**	**Marca: RIVIERA, Modelo: SIN MODELO, Serie: SIN SERIE, Material: MADERA**		
010001	ALTA POR APERTURA DE EJERCICIO		2016-01-01	OFSCE ADMINISTRADOR

COMITÁN DE DOMÍNGUEZ

HISTORIAL DE MOVIMIENTOS POR AREA DE ADSCRIPCION

NUM. INVENTARIO / NUM. MOVTO.	DESCRIPCION DEL BIEN / DESCRIPCION DEL MOVIMIENTO	CARACTERISTICAS GENERALES DEL BIEN / RESGUARDANTE	FECHA APLIC.	USUARIO QUE REALIZÓ MOV.
ARCHIVO---00016	**MESA**	**Marca: SIN MARCA, Modelo: SIN MODELO, Serie: SIN SERIE, Material: MADERA**		
010001	ALTA POR APERTURA DE EJERCICIO		2016-01-01	OFSCE ADMINISTRADOR
ARCHIVO---00019	**ESCALERA**	**Marca: CUPRUM, Modelo: SIN MODELO, Serie: SIN SERIE, Material: METAL**		
010001	ALTA POR APERTURA DE EJERCICIO		2016-01-01	OFSCE ADMINISTRADOR
ARCHIVO---00020	**ESCRITORIO**	**Marca: SIN MARCA, Modelo: SIN MODELO, Serie: SIN SERIE, Material: MADERA**		
010001	ALTA POR APERTURA DE EJERCICIO		2016-01-01	OFSCE ADMINISTRADOR
ARCHIVO---00021	**ESTANTE**	**Marca: SIN MARCA, Modelo: SIN MODELO, Serie: SIN SERIE, Material: MADERA**		
010001	ALTA POR APERTURA DE EJERCICIO		2016-01-01	OFSCE ADMINISTRADOR
ARCHIVO---00022	**ESTANTE**	**Marca: SIN MARCA, Modelo: SIN MODELO, Serie: SIN SERIE, Material: MADERA**		
010001	ALTA POR APERTURA DE EJERCICIO		2016-01-01	OFSCE ADMINISTRADOR
ARCHIVO---00029	**MESA**	**Marca: SIN MARCA, Modelo: SIN MODELO, Serie: SIN SERIE, Material: METAL Y FORMAICA**		
010001	ALTA POR APERTURA DE EJERCICIO		2016-01-01	OFSCE ADMINISTRADOR
ARCHIVO---00030	**MESA**	**Marca: SIN MARCA, Modelo: SIN MODELO, Serie: SIN SERIE, Material: METAL Y FORMAICA**		
010001	ALTA POR APERTURA DE EJERCICIO		2016-01-01	OFSCE ADMINISTRADOR
ARCHIVO---00033	**VITRINA**	**Marca: SIN MARCA, Modelo: SIN MODELO, Serie: SIN SERIE, Material: MADERA Y VIDRIO**		
010001	ALTA POR APERTURA DE EJERCICIO		2016-01-01	OFSCE ADMINISTRADOR
ARCHIVO---00034	**VITRINA**	**Marca: SIN MARCA, Modelo: SIN MODELO, Serie: SIN SERIE, Material: MADERA Y VIDRIO**		
010001	ALTA POR APERTURA DE EJERCICIO		2016-01-01	OFSCE ADMINISTRADOR
ARCHIVO---00035	**VITRINA**	**Marca: SIN MARCA, Modelo: SIN MODELO, Serie: SIN SERIE, Material: MADERA Y VIDRIO**		
010001	ALTA POR APERTURA DE EJERCICIO		2016-01-01	OFSCE ADMINISTRADOR
ARCHIVO---00036	**PAPELERO**	**Marca: SIN MARCA, Modelo: SIN MODELO, Serie: SIN SERIE, Material: MADERA**		
010001	ALTA POR APERTURA DE EJERCICIO		2016-01-01	OFSCE ADMINISTRADOR
ASESORES--00005	**SILLA**	**Marca: SIN MARCA, Modelo: SALAMANCA, Serie: SIN SERIE, Material: PLASTICO Y TELA**		
010001	ALTA POR APERTURA DE EJERCICIO		2016-01-01	OFSCE ADMINISTRADOR

COMITÁN DE DOMÍNGUEZ

HISTORIAL DE MOVIMIENTOS POR AREA DE ADSCRIPCION

NUM. INVENTARIO / NUM. MOVTO.	DESCRIPCION DEL BIEN / DESCRIPCION DEL MOVIMIENTO	CARACTERISTICAS GENERALES DEL BIEN / RESGUARDANTE	FECHA APLIC.	USUARIO QUE REALIZÓ MOV.
ATENCION-C00001	**MESA**	**Marca: RIVIERA, Modelo: L. CLASICA, Serie: SIN SERIE, Material: MADERA**		
010001	ALTA POR APERTURA DE EJERCICIO		2016-01-01	OFSCE ADMINISTRADOR
ATENCION-C00009	**MESA**	**Marca: RIVIERA, Modelo: L, ALFA, Serie: SIN SERIE, Material: MADERA**		
010001	ALTA POR APERTURA DE EJERCICIO		2016-01-01	OFSCE ADMINISTRADOR
ATENCION-C00015	**ESCRITORIO**	**Marca: SIN MARCA, Modelo: SIN MODELO, Serie: SIN SERIE, Material: MADERA**		
010001	ALTA POR APERTURA DE EJERCICIO		2016-01-01	OFSCE ADMINISTRADOR
ATENCION-C00018	**ARCHIVERO**	**Marca: RIVIERA, Modelo: L, GENOVA, Serie: SIN SERIE, Material: METAL**		
010001	ALTA POR APERTURA DE EJERCICIO		2016-01-01	OFSCE ADMINISTRADOR
ATENCION-C00019	**ARCHIVERO**	**Marca: RIVIERA, Modelo: L. GENOVA, Serie: SIN SERIE, Material: METAL**		
010001	ALTA POR APERTURA DE EJERCICIO		2016-01-01	OFSCE ADMINISTRADOR
ATENCION-C00021	**CREDENZA**	**Marca: SIN MARCA, Modelo: SIN MODELO, Serie: SIN SERIE, Material: MADERA**		
010001	ALTA POR APERTURA DE EJERCICIO		2016-01-01	OFSCE ADMINISTRADOR
ATENCION-C00025	**REGULADOR**	**Marca: TDE, Modelo: NET, Serie: 6027716, Material: METAL Y PLASTICO**		
010001	ALTA POR APERTURA DE EJERCICIO		2016-01-01	OFSCE ADMINISTRADOR
ATENCION-C00034	**IMPRESORA**	**Marca: SAMSUNG, Modelo: ML-2165, Serie: Z7BVB8GC9F035RL, Material: PLASTICO**		
010001	ALTA POR APERTURA DE EJERCICIO		2016-01-01	OFSCE ADMINISTRADOR
CONCERTAC-00003	**ESCRITORIO**	**Marca: SIN MARCA, Modelo: SIN MODELO, Serie: SIN SERIE, Material: MADERA**		
010001	ALTA POR APERTURA DE EJERCICIO		2016-01-01	OFSCE ADMINISTRADOR
COORDMASA-00004	**SILLA**	**Marca: SIN MARCA, Modelo: SIN MODELO, Serie: SIN SERIE, Material: MADERA Y TELA**		
010001	ALTA POR APERTURA DE EJERCICIO		2016-01-01	OFSCE ADMINISTRADOR
COORDMASA-00005	**SILLA**	**Marca: SIN MARCA, Modelo: SIN MODELO, Serie: SIN SERIE, Material: MADERA Y TELA**		
010001	ALTA POR APERTURA DE EJERCICIO		2016-01-01	OFSCE ADMINISTRADOR
COPLADEM--00006	**ESCRITORIO**	**Marca: SIN MARCA, Modelo: SIN MODELO, Serie: SIN SERIE, Material: MADERA**		

COMITÁN DE DOMÍNGUEZ

HISTORIAL DE MOVIMIENTOS POR AREA DE ADSCRIPCION

Fecha Impresión: 05 / 05 / 2017
Página: 256 / 386

NUM. INVENTARIO / NUM. MOVTO.	DESCRIPCION DEL BIEN / DESCRIPCION DEL MOVIMIENTO	CARACTERISTICAS GENERALES DEL BIEN / RESGUARDANTE	FECHA APLIC.	USUARIO QUE REALIZÓ MOV.
010001	ALTA POR APERTURA DE EJERCICIO		2016-01-01	OFSCE ADMINISTRADOR
DESARRURAL00068	**ESCRITORIO**	**Marca: SIN MARCA, Modelo: SECRETARIAL, Serie: SIN SERIE, Material: METAL**		
010001	ALTA POR APERTURA DE EJERCICIO		2016-01-01	OFSCE ADMINISTRADOR
DES-HUMANO00001	**ARCHIVERO**	**Marca: OFIK, Modelo: SIN MODELO, Serie: SIN SERIE, Material: METAL**		
010001	ALTA POR APERTURA DE EJERCICIO		2016-01-01	OFSCE ADMINISTRADOR
DES-HUMANO00007	**ESCRITORIO**	**Marca: SIN MARCA, Modelo: SIN MODELO, Serie: SIN SERIE, Material: MADERA**		
010001	ALTA POR APERTURA DE EJERCICIO		2016-01-01	OFSCE ADMINISTRADOR
DES-HUMANO00014	**SILLA**	**Marca: SIN MARCA, Modelo: SIN MODELO, Serie: SIN SERIE, Material: MADERA**		
010001	ALTA POR APERTURA DE EJERCICIO		2016-01-01	OFSCE ADMINISTRADOR
DES-URBANO00019	**MESA**	**Marca: RIVIERA, Modelo: L. APOLO, Serie: SIN SERIE, Material: METAL Y FORMAICA**		
010001	ALTA POR APERTURA DE EJERCICIO		2016-01-01	OFSCE ADMINISTRADOR
DES-URBANO00033	**ESCRITORIO**	**Marca: SIN MARCA, Modelo: SIN MODELO, Serie: SIN SERIE, Material: MADERA**		
010001	ALTA POR APERTURA DE EJERCICIO		2016-01-01	OFSCE ADMINISTRADOR
EVENTOSESP00123	**ESCRITORIO**	**Marca: SIN MARCA, Modelo: EJECUTIVO, Serie: SIN SERIE, Material: METAL**		
010001	ALTA POR APERTURA DE EJERCICIO		2016-01-01	OFSCE ADMINISTRADOR
EVENTOSESP00125	**ESCRITORIO**	**Marca: SIN MARCA, Modelo: SECRETARIAL, Serie: SIN SERIE, Material: METAL**		
010001	ALTA POR APERTURA DE EJERCICIO		2016-01-01	OFSCE ADMINISTRADOR
EVENTOSESP00143	**SILLA**	**Marca: SIN MARCA, Modelo: SIN MODELO, Serie: SIN SERIE, Material: VINIL**		
010001	ALTA POR APERTURA DE EJERCICIO		2016-01-01	OFSCE ADMINISTRADOR
IMPLAN----00029	**SILLA**	**Marca: SIN MARCA, Modelo: SIN MODELO, Serie: SIN SERIE, Material: METAL Y VINIL**		
010001	ALTA POR APERTURA DE EJERCICIO		2016-01-01	OFSCE ADMINISTRADOR
IMPLAN----00039	**SILLA**	**Marca: SIN MARCA, Modelo: SIN MODELO, Serie: SIN SERIE, Material: METAL Y VINIL**		
010001	ALTA POR APERTURA DE EJERCICIO		2016-01-01	OFSCE ADMINISTRADOR

COMITÁN DE DOMÍNGUEZ

HISTORIAL DE MOVIMIENTOS POR AREA DE ADSCRIPCION

NUM. INVENTARIO / NUM. MOVTO.	DESCRIPCION DEL BIEN / DESCRIPCION DEL MOVIMIENTO	CARACTERISTICAS GENERALES DEL BIEN / RESGUARDANTE	FECHA APLIC.	USUARIO QUE REALIZÓ MOV.
IMPLAN----00040	**SILLA**	**Marca: SIN MARCA, Modelo: SIN MODELO, Serie: SIN SERIE, Material: METAL Y VINIL**		
010001	ALTA POR APERTURA DE EJERCICIO		2016-01-01	OFSCE ADMINISTRADOR
IMPLAN----00042	**SILLA**	**Marca: SIN MARCA, Modelo: SIN MODELO, Serie: SIN SERIE, Material: METAL Y VINIL**		
010001	ALTA POR APERTURA DE EJERCICIO		2016-01-01	OFSCE ADMINISTRADOR
IMPLAN----00043	**SILLA**	**Marca: SIN MARCA, Modelo: SIN MODELO, Serie: SIN SERIE, Material: METAL Y VINIL**		
010001	ALTA POR APERTURA DE EJERCICIO		2016-01-01	OFSCE ADMINISTRADOR
IMPLAN----00044	**SILLA**	**Marca: SIN MARCA, Modelo: SIN MODELO, Serie: SIN SERIE, Material: METAL Y VINIL**		
010001	ALTA POR APERTURA DE EJERCICIO		2016-01-01	OFSCE ADMINISTRADOR
IMPLAN----00047	**SILLA**	**Marca: SIN MARCA, Modelo: SIN MODELO, Serie: SIN SERIE, Material: METAL Y VINIL**		
010001	ALTA POR APERTURA DE EJERCICIO		2016-01-01	OFSCE ADMINISTRADOR
IMPLAN----00048	**SILLA**	**Marca: SIN MARCA, Modelo: SIN MODELO, Serie: SIN SERIE, Material: METAL Y VINIL**		
010001	ALTA POR APERTURA DE EJERCICIO		2016-01-01	OFSCE ADMINISTRADOR
IMPLAN----00054	**SILLA**	**Marca: SIN MARCA, Modelo: SIN MODELO, Serie: SIN SERIE, Material: METAL Y VINIL**		
010001	ALTA POR APERTURA DE EJERCICIO		2016-01-01	OFSCE ADMINISTRADOR
IMPLAN----00055	**SILLA**	**Marca: SIN MARCA, Modelo: SIN MODELO, Serie: SIN SERIE, Material: METAL Y VINIL**		
010001	ALTA POR APERTURA DE EJERCICIO		2016-01-01	OFSCE ADMINISTRADOR
IMPLAN----00056	**SILLA**	**Marca: SIN MARCA, Modelo: SIN MODELO, Serie: SIN SERIE, Material: METAL Y VINIL**		
010001	ALTA POR APERTURA DE EJERCICIO		2016-01-01	OFSCE ADMINISTRADOR
INSTMUJER-00009	**SILLA**	**Marca: SIN MARCA, Modelo: SIN MODELO, Serie: SIN SERIE, Material: PLASTICO Y TELA**		
010001	ALTA POR APERTURA DE EJERCICIO		2016-01-01	OFSCE ADMINISTRADOR
JUR-SOCIAL00007	**ARCHIVERO**	**Marca: SIN MARCA, Modelo: SIN MODELO, Serie: SIN SERIE, Material: METAL**		
010001	ALTA POR APERTURA DE EJERCICIO		2016-01-01	OFSCE ADMINISTRADOR
PLANEACION00005	**MESA**	**Marca: SIN MARCA, Modelo: SIN MODELO, Serie: SIN SERIE, Material: MADERA**		
010001	ALTA POR APERTURA DE EJERCICIO		2016-01-01	OFSCE ADMINISTRADOR

COMITÁN DE DOMÍNGUEZ

HISTORIAL DE MOVIMIENTOS POR AREA DE ADSCRIPCION

Fecha Impresión: 05 / 05 / 2017
Página: 258 / 386

NUM. INVENTARIO / NUM. MOVTO.	DESCRIPCION DEL BIEN / DESCRIPCION DEL MOVIMIENTO	CARACTERISTICAS GENERALES DEL BIEN / RESGUARDANTE	FECHA APLIC.	USUARIO QUE REALIZÓ MOV.
PRESIDENTE00142	**ARCHIVERO**	**Marca: SIN MARCA, Modelo: SIN MODELO, Serie: SIN SERIE, Material: MADERA**		
010001	ALTA POR APERTURA DE EJERCICIO		2016-01-01	OFSCE ADMINISTRADOR
PRESIDENTE00155	**SILLA**	**Marca: SIN MARCA, Modelo: EJECUTIVA, Serie: SIN SERIE, Material: PIEL**		
010001	ALTA POR APERTURA DE EJERCICIO		2016-01-01	OFSCE ADMINISTRADOR
REL-EXTERI00002	**ESCRITORIO**	**Marca: SIN MARCA, Modelo: SIN MODELO, Serie: SIN SERIE, Material: MADERA**		
010001	ALTA POR APERTURA DE EJERCICIO		2016-01-01	OFSCE ADMINISTRADOR
SECRETMPAL00002	**MESA**	**Marca: RIVIERA, Modelo: L. CLASICA, Serie: SIN SERIE, Material: METAL Y FORMAICA**		
010001	ALTA POR APERTURA DE EJERCICIO		2016-01-01	OFSCE ADMINISTRADOR
SECRETMPAL00004	**CREDENZA**	**Marca: RIVIERA, Modelo: L. CLASICA, Serie: SIN SERIE, Material: MADERA**		
010001	ALTA POR APERTURA DE EJERCICIO		2016-01-01	OFSCE ADMINISTRADOR
SECRETMPAL00009	**MESA**	**Marca: SIN MARCA, Modelo: SIN MODELO, Serie: SIN SERIE, Material: MADERA**		
010001	ALTA POR APERTURA DE EJERCICIO		2016-01-01	OFSCE ADMINISTRADOR
SECRETMPAL00016	**GUILLOTINA**	**Marca: INGENTO, Modelo: SIN MODELO, Serie: SIN SERIE, Material: METAL**		
010001	ALTA POR APERTURA DE EJERCICIO		2016-01-01	OFSCE ADMINISTRADOR
SECRETMPAL00019	**PAPELERO**	**Marca: RIVIERA, Modelo: L. CLASICA, Serie: SIN SERIE, Material: MADERA**		
010001	ALTA POR APERTURA DE EJERCICIO		2016-01-01	OFSCE ADMINISTRADOR
SECRETMPAL00024	**ESCRITORIO**	**Marca: SIN MARCA, Modelo: SIN MODELO, Serie: SIN SERIE, Material: MADERA**		
010001	ALTA POR APERTURA DE EJERCICIO		2016-01-01	OFSCE ADMINISTRADOR
SECRETMPAL00028	**SILLÓN**	**Marca: ROMA, Modelo: EJECUTIVO, Serie: SIN SERIE, Material: METAL Y TELA**		
010002	ALTA POR APERTURA DE EJERCICIO		2016-01-01	OFSCE ADMINISTRADOR
SECRETMPAL00034	**BANDERA**	**Descripción: BANDERA TRICOLOR QUE SE ENCUENTRA EN LA OFICINA DEL SECRETARIO MUNICIPAL., Autor: SI AUTOR**		
010009	ALTA POR APERTURA DE EJERCICIO		2016-01-01	OFSCE ADMINISTRADOR
SECRETMPAL00035	**NICHO O GUARDA BANDERA**	**Descripción: NICHO O GUARDA BANDERA PARA EL LABARO PATRIO QUE SE ENCUENTRA EN LA OFICINA DEL SECRETARIO M**		

COMITÁN DE DOMÍNGUEZ

HISTORIAL DE MOVIMIENTOS POR AREA DE ADSCRIPCION

Fecha Impresión: 05 / 05 / 2017
Página: 259 / 386

NUM. INVENTARIO / NUM. MOVTO.	DESCRIPCION DEL BIEN / DESCRIPCION DEL MOVIMIENTO	CARACTERISTICAS GENERALES DEL BIEN / RESGUARDANTE	FECHA APLIC.	USUARIO QUE REALIZÓ MOV.
010009	ALTA POR APERTURA DE EJERCICIO		2016-01-01	OFSCE ADMINISTRADOR
SECRETMPAL00036	**ASTA**	**Descripción: ASTA QUE SE ENCUENTRA EN LA OFICINA DEL SECRETARIO MUNICIPAL., Autor: SIN AUTOR**		
010009	ALTA POR APERTURA DE EJERCICIO		2016-01-01	OFSCE ADMINISTRADOR
SECRETMPAL00039	**IMPRESORA**	**Marca: HP, Modelo: DESKJET 1000, Serie: CN32N18KZ0, Material: PLASTICO**		
010002	ALTA POR APERTURA DE EJERCICIO		2016-01-01	OFSCE ADMINISTRADOR
SECRETMPAL00042	**REGULADOR**	**Marca: TDE, Modelo: SIN MODELO, Serie: 16648019123, Material: METAL Y PLASTICO**		
010002	ALTA POR APERTURA DE EJERCICIO		2016-01-01	OFSCE ADMINISTRADOR
SECRETMPAL00048	**TELEFONO**	**Marca: PANASONIC, Modelo: KXTS500LXW, Serie: 2100107562209, Material: PLASTICO**		
010002	ALTA POR APERTURA DE EJERCICIO		2016-01-01	OFSCE ADMINISTRADOR
SECRETMPAL00056	**REGULADOR**	**Marca: TDE, Modelo: SIN MODELO, Serie: SIN SEREI, Material: METAL Y PLASTICO**		
010002	ALTA POR APERTURA DE EJERCICIO		2016-01-01	OFSCE ADMINISTRADOR
SECRETMPAL00073	**ENFRIADOR CALENTADOR DE AGUA**	**Marca: PURESA, Modelo: HC-500, Serie: 347972-1, Material: PLASTICO**		
010002	ALTA POR APERTURA DE EJERCICIO		2016-01-01	OFSCE ADMINISTRADOR
SECRETMPAL00082	**SILLA**	**Marca: SIN MARCA, Modelo: NORIEGA, Serie: SIN SERIE, Material: VINIL**		
010002	ALTA POR APERTURA DE EJERCICIO		2016-01-01	OFSCE ADMINISTRADOR
SECRETMPAL00091	**IMPRESORA**	**Marca: SAMSUNG, Modelo: ML-1670, Serie: SIN SERIE, Material: PLASTICO**		
010002	ALTA POR APERTURA DE EJERCICIO		2016-01-01	OFSCE ADMINISTRADOR
SECRETMPAL00092	**IMPRESORA**	**Marca: HP, Modelo: 1101W, Serie: SIN SERIE, Material: PLASTICO**		
010002	ALTA POR APERTURA DE EJERCICIO		2016-01-01	OFSCE ADMINISTRADOR
SECRETMPAL00093	**IMPRESORA**	**Marca: SAMSUNG, Modelo: ML-1865W, Serie: SIN SERIE, Material: PLASTICO**		
010002	ALTA POR APERTURA DE EJERCICIO		2016-01-01	OFSCE ADMINISTRADOR
SEGPUBLICA00004	**BANCO**	**Marca: SIN MARCA, Modelo: SIN MODELO, Serie: SIN SERIE, Material: MADERA Y FORMAICA**		
010002	ALTA POR APERTURA DE EJERCICIO		2016-01-01	OFSCE ADMINISTRADOR

COMITÁN DE DOMÍNGUEZ

HISTORIAL DE MOVIMIENTOS POR AREA DE ADSCRIPCION

NUM. INVENTARIO / NUM. MOVTO.	DESCRIPCION DEL BIEN / DESCRIPCION DEL MOVIMIENTO	CARACTERISTICAS GENERALES DEL BIEN: RESGUARDANTE	FECHA APLIC.	USUARIO QUE REALIZÓ MOV.
SINDICATUR00009	**SILLA**	**Marca: RIVIERA, Modelo: SIN MARCA, Serie: SIN SERIE, Material: METAL Y VINIL**		
010002	ALTA POR APERTURA DE EJERCICIO		2016-01-01	OFSCE ADMINISTRADOR
SINDICATUR00010	**SILLA**	**Marca: RIVIERA, Modelo: SIN MODELO, Serie: SIN SERIE, Material: METAL Y VINIL**		
010002	ALTA POR APERTURA DE EJERCICIO		2016-01-01	OFSCE ADMINISTRADOR
SINDICATUR00011	**SILLA**	**Marca: RIVIERA, Modelo: SIN MODELO, Serie: SIN SERIE, Material: METAL Y VINIL**		
010002	ALTA POR APERTURA DE EJERCICIO		2016-01-01	OFSCE ADMINISTRADOR
SINDICATUR00013	**ARCHIVERO**	**Marca: RIVIERA, Modelo: SIN MODELO, Serie: SIN SERIE, Material: METAL**		
010002	ALTA POR APERTURA DE EJERCICIO		2016-01-01	OFSCE ADMINISTRADOR
TESORERIA-00109	**MESA**	**Marca: SIN MARCA, Modelo: SIN MODELO, Serie: SIN SERIE, Material: MADERA**		
010002	ALTA POR APERTURA DE EJERCICIO		2016-01-01	OFSCE ADMINISTRADOR

Area de Adscripción: SEGURIDAD PUBLICA MUNICIPAL

PERTENECE AL ACTIVO (MAYOR A 35 SALARIOS MINIMOS VIGENTES)

DES-HUMANO00062	**ESCRITORIO**	**Marca: SIN MARCA, Modelo: SIN MODELO, Serie: SIN SERIE, Material: MADERA**		
010006	ALTA POR APERTURA DE EJERCICIO		2016-01-01	OFSCE ADMINISTRADOR
JUEZCALIF-00001	**ARCHIVERO**	**Marca: SIN MARCA, Modelo: GNO-508, Serie: SIN SERIE, Material: FORMAICA**		
010006	ALTA POR APERTURA DE EJERCICIO		2016-01-01	OFSCE ADMINISTRADOR
JUEZCALIF-00002	**ARCHIVERO**	**Marca: SIN MARCA, Modelo: GNO-508, Serie: SIN SERIE, Material: FORMAICA**		
010006	ALTA POR APERTURA DE EJERCICIO		2016-01-01	OFSCE ADMINISTRADOR
JUEZCALIF-00003	**COMPUTADORA DE ESCRITORIO**	**Marca: LANIX, Modelo: TITAN HX4210, Serie: 419360000000000099, Material: PLASTICO Y VIDRIO**		
010006	ALTA POR APERTURA DE EJERCICIO		2016-01-01	OFSCE ADMINISTRADOR
JUEZCALIF-00004	**COMPUTADORA DE ESCRITORIO**	**Marca: LANIX, Modelo: TITAN HX4210, Serie: 419360000000000146, Material: PLASTICO Y VIDRIO**		
010006	ALTA POR APERTURA DE EJERCICIO		2016-01-01	OFSCE ADMINISTRADOR

COMITÁN DE DOMÍNGUEZ

HISTORIAL DE MOVIMIENTOS POR AREA DE ADSCRIPCION

Fecha Impresión: 05 / 05 / 2017
Página: 261 / 386

NUM. INVENTARIO / NUM. MOVTO.	DESCRIPCION DEL BIEN / DESCRIPCION DEL MOVIMIENTO	CARACTERISTICAS GENERALES DEL BIEN		
		RESGUARDANTE	FECHA APLIC.	USUARIO QUE REALIZÓ MOV.
JUEZCALIF-00005	**COMPUTADORA DE ESCRITORIO**	**Marca: LANIX, Modelo: TITAN HX4210, Serie: 419360000000000095, Material: PLASTICO Y VIDRIO**		
010006	ALTA POR APERTURA DE EJERCICIO		2016-01-01	OFSCE ADMINISTRADOR
JUEZCALIF-00006	**SILLA**	**Marca: S/M, Modelo: GNN-54, Serie: SIN SERIE, Material: METAL Y VINIL**		
010006	ALTA POR APERTURA DE EJERCICIO		2016-01-01	OFSCE ADMINISTRADOR
JUEZCALIF-00007	**SILLA**	**Marca: SIN MARCA, Modelo: GNN-85, Serie: SIN SERIE, Material: METAL Y VINIL**		
010006	ALTA POR APERTURA DE EJERCICIO		2016-01-01	OFSCE ADMINISTRADOR
JUEZCALIF-00008	**SILLA**	**Marca: S/M, Modelo: GNN-54, Serie: SIN SERIE, Material: METAL Y VINIL**		
010006	ALTA POR APERTURA DE EJERCICIO		2016-01-01	OFSCE ADMINISTRADOR
JUEZCALIF-00009	**SILLA**	**Marca: S/M, Modelo: GNN-54, Serie: , Material: METAL Y VINIL**		
010006	ALTA POR APERTURA DE EJERCICIO		2016-01-01	OFSCE ADMINISTRADOR
JUEZCALIF-00010	**SILLA**	**Marca: S/M, Modelo: GNN-54, Serie: , Material: METAL Y VINIL**		
010006	ALTA POR APERTURA DE EJERCICIO		2016-01-01	OFSCE ADMINISTRADOR
JUEZCALIF-00011	**ESCRITORIO**	**Marca: S/M, Modelo: GNO.526, Serie: S/S, Material: FORMAICA**		
010006	ALTA POR APERTURA DE EJERCICIO		2016-01-01	OFSCE ADMINISTRADOR
JUEZCALIF-00012	**MUEBLE APARADOR**	**Marca: SIN MARCA, Modelo: GNO-537, Serie: SIN SERIE, Material: METAL Y FORMAICA**		
010006	ALTA POR APERTURA DE EJERCICIO		2016-01-01	OFSCE ADMINISTRADOR
JUEZCALIF-00040	**SILLA**	**Marca: SIN MARCA, Modelo: GNN-310, Serie: SIN SERIE, Material: PLASTICO Y TELA**		
010007	ALTA POR APERTURA DE EJERCICIO		2016-01-01	OFSCE ADMINISTRADOR
JUEZCALIF-00041	**SILLA**	**Marca: SIN MARCA, Modelo: GNN-310, Serie: SIN SERIE, Material: PLASTICO Y TELA**		
010007	ALTA POR APERTURA DE EJERCICIO		2016-01-01	OFSCE ADMINISTRADOR
JUEZCALIF-00042	**MODULO DE PLAZAS**	**Marca: SIN MARCA, Modelo: GNO-549, Serie: SIN SERIE, Material: FORMAICA**		
010007	ALTA POR APERTURA DE EJERCICIO		2016-01-01	OFSCE ADMINISTRADOR
JUEZCALIF-00043	**MODULO DE PLAZAS**	**Marca: SIN MARCA, Modelo: GNO-549, Serie: SIN SERIE, Material: FORMAICA**		
010007	ALTA POR APERTURA DE EJERCICIO		2016-01-01	OFSCE ADMINISTRADOR

COMITÁN DE DOMÍNGUEZ

HISTORIAL DE MOVIMIENTOS POR AREA DE ADSCRIPCION

NUM. INVENTARIO / NUM. MOVTO.	DESCRIPCION DEL BIEN / DESCRIPCION DEL MOVIMIENTO	CARACTERISTICAS GENERALES DEL BIEN / RESGUARDANTE	FECHA APLIC.	USUARIO QUE REALIZÓ MOV.
JUEZCALIF-00044	**ESCRITORIO**	**Marca: S/M, Modelo: GNO.580, Serie: S/S, Material: FORMAICA**		
010007	ALTA POR APERTURA DE EJERCICIO		2016-01-01	OFSCE ADMINISTRADOR
JUEZCALIF-00045	**ESCRITORIO**	**Marca: S/M, Modelo: GNO.580, Serie: S/S, Material: FORMAICA**		
010007	ALTA POR APERTURA DE EJERCICIO		2016-01-01	OFSCE ADMINISTRADOR
JUEZCALIF-00046	**SILLA**	**Marca: S/M, Modelo: GNN-85, Serie: , Material: METAL Y VINIL**		
010007	ALTA POR APERTURA DE EJERCICIO		2016-01-01	OFSCE ADMINISTRADOR
JUEZCALIF-00047	**MODULO DE PLAZAS**	**Marca: SIN MARCA, Modelo: GNN1-ESP2211125, Serie: S/N, Material: FORMAICA**		
010007	ALTA POR APERTURA DE EJERCICIO		2016-01-01	OFSCE ADMINISTRADOR
JUEZCALIF-00048	**IMPRESORA**	**Marca: BROTHER, Modelo: HL-2135W, Serie: U63329K2N270003, Material: PLASTICO**		
010007	ALTA POR APERTURA DE EJERCICIO		2016-01-01	OFSCE ADMINISTRADOR
JUEZCALIF-00049	**IMPRESORA**	**Marca: BROTHER, Modelo: MFC-8910, Serie: U6308J2N158843, Material: PLASTICO**		
010007	ALTA POR APERTURA DE EJERCICIO		2016-01-01	OFSCE ADMINISTRADOR
JUEZCALIF-00050	**ALCOHOLIMETRO**	**Marca: ALCOMATE, Modelo: AL700, Serie: 1D9A0126, Material: PLASTICO Y VIDRIO**		
010007	ALTA POR APERTURA DE EJERCICIO		2016-01-01	OFSCE ADMINISTRADOR
JUR-ADMVO-00001	**ARCHIVERO**	**Marca: SIN MARCA, Modelo: SIN MODELO, Serie: SIN SERIE, Material: FORMAICA**		
010007	ALTA POR APERTURA DE EJERCICIO		2016-01-01	OFSCE ADMINISTRADOR
JUR-ADMVO-00002	**ARCHIVERO**	**Marca: SIN MARCA, Modelo: SIN MODELO, Serie: SIN SERIE, Material: FORMAICA**		
010007	ALTA POR APERTURA DE EJERCICIO		2016-01-01	OFSCE ADMINISTRADOR
JUR-ADMVO-00003	**ARCHIVERO**	**Marca: SIN MARCA, Modelo: SIN MODELO, Serie: SIN SERIE, Material: FORMAICA**		
010007	ALTA POR APERTURA DE EJERCICIO		2016-01-01	OFSCE ADMINISTRADOR
JUR-ADMVO-00004	**ARCHIVERO**	**Marca: SIN MARCA, Modelo: SIN MODELO, Serie: SIN SERIE, Material: FORMAICA**		
010007	ALTA POR APERTURA DE EJERCICIO		2016-01-01	OFSCE ADMINISTRADOR
JUR-ADMVO-00005	**ARCHIVERO**	**Marca: SIN MARCA, Modelo: SIN MODELO, Serie: SIN SERIE, Material: FORMAICA**		

COMITÁN DE DOMÍNGUEZ

HISTORIAL DE MOVIMIENTOS POR AREA DE ADSCRIPCION

NUM. INVENTARIO / NUM. MOVTO.	DESCRIPCION DEL BIEN / DESCRIPCION DEL MOVIMIENTO	CARACTERISTICAS GENERALES DEL BIEN / RESGUARDANTE	FECHA APLIC.	USUARIO QUE REALIZÓ MOV.
010007	ALTA POR APERTURA DE EJERCICIO		2016-01-01	OFSCE ADMINISTRADOR
JUR-ADMVO-00006	**ESCRITORIO**	**Marca: S/M, Modelo: GNO.580, Serie: S/S, Material: FORMAICA**		
010007	ALTA POR APERTURA DE EJERCICIO		2016-01-01	OFSCE ADMINISTRADOR
JUR-ADMVO-00007	**SILLA**	**Marca: S/M, Modelo: GNN-85, Serie: , Material: METAL Y VINIL**		
010007	ALTA POR APERTURA DE EJERCICIO		2016-01-01	OFSCE ADMINISTRADOR
JUR-ADMVO-00008	**SILLA**	**Marca: SIN MARCA, Modelo: GNN-54, Serie: SIN SERIE, Material: METAL Y VINIL**		
010007	ALTA POR APERTURA DE EJERCICIO		2016-01-01	OFSCE ADMINISTRADOR
JUR-ADMVO-00009	**SILLA**	**Marca: SIN MARCA, Modelo: GNN-54, Serie: SIN SERIE, Material: METAL Y VINIL**		
010007	ALTA POR APERTURA DE EJERCICIO		2016-01-01	OFSCE ADMINISTRADOR
JUR-ADMVO-00010	**SILLA**	**Marca: SIN MARCA, Modelo: GNN-54, Serie: SIN SERIE, Material: METAL Y VINIL**		
010007	ALTA POR APERTURA DE EJERCICIO		2016-01-01	OFSCE ADMINISTRADOR
JUR-ADMVO-00011	**SILLA**	**Marca: SIN MARCA, Modelo: GNN-54, Serie: SIN SERIE, Material: METAL Y VINIL**		
010007	ALTA POR APERTURA DE EJERCICIO		2016-01-01	OFSCE ADMINISTRADOR
JUR-ADMVO-00012	**MODULO DE PLAZAS**	**Marca: SIN MARCA, Modelo: GNN1-ESP2211121, Serie: SIN SERIE, Material: FORMAICA**		
010007	ALTA POR APERTURA DE EJERCICIO		2016-01-01	OFSCE ADMINISTRADOR
JUR-ADMVO-00020	**ARCHIVERO**	**Marca: SIN MARCA, Modelo: SIN MODELO, Serie: SIN SERIE, Material: METAL**		
050003	ALTA POR ADQUISICION		2016-05-02	MUNICIPIO ADMINISTRADOR
PLATAFORMA00001	**ARCHIVERO**	**Marca: SIN MARCA, Modelo: SIN MODELO, Serie: SIN SERIE, Material: FORMAICA**		
010007	ALTA POR APERTURA DE EJERCICIO		2016-01-01	OFSCE ADMINISTRADOR
PLATAFORMA00002	**ARCHIVERO**	**Marca: SIN MARCA, Modelo: SIN MODELO, Serie: SIN SERIE, Material: FORMAICA**		
010007	ALTA POR APERTURA DE EJERCICIO		2016-01-01	OFSCE ADMINISTRADOR
PLATAFORMA00003	**ARCHIVERO**	**Marca: SIN MARCA, Modelo: SIN MODELO, Serie: SIN SERIE, Material: FORMAICA**		
010007	ALTA POR APERTURA DE EJERCICIO		2016-01-01	OFSCE ADMINISTRADOR

COMITÁN DE DOMÍNGUEZ

HISTORIAL DE MOVIMIENTOS POR AREA DE ADSCRIPCION

Fecha Impresión: 05 / 05 / 2017
Página: 264 / 386

NUM. INVENTARIO / NUM. MOVTO.	DESCRIPCION DEL BIEN / DESCRIPCION DEL MOVIMIENTO	CARACTERISTICAS GENERALES DEL BIEN / RESGUARDANTE	FECHA APLIC.	USUARIO QUE REALIZÓ MOV.
PLATAFORMA00004	**SILLA**	**Marca: SIN MARCA, Modelo: GNN-310, Serie: SIN SERIE, Material: PLASTICO Y TELA**		
010007	ALTA POR APERTURA DE EJERCICIO		2016-01-01	OFSCE ADMINISTRADOR
PLATAFORMA00012	**CAMARA FOTOGRAFICA**	**Marca: SONY, Modelo: DSC H300, Serie: 155943, 393649 Y 407998, Material: PLASTICO Y VIDRIO**		
010007	ALTA POR APERTURA DE EJERCICIO		2016-01-01	OFSCE ADMINISTRADOR
PLATAFORMA00014	**FOTOCOPIADORA**	**Marca: RICOH, Modelo: MP2501SPD159-17, Serie: E33MB10111 Y E33MC10166, Material: PLASTICO Y VIDRIO**		
010007	ALTA POR APERTURA DE EJERCICIO		2016-01-01	OFSCE ADMINISTRADOR
PLATAFORMA00019	**MODULO DE PLAZAS**	**Marca: SIN MARCA, Modelo: GNN1-ESP2211124, Serie: S/N, Material: FORMAICA**		
010007	ALTA POR APERTURA DE EJERCICIO		2016-01-01	OFSCE ADMINISTRADOR
PLATAFORMA00020	**COMPUTADORA DE ESCRITORIO**	**Marca: ACTECK, Modelo: ACTIVE COOL, Serie: SIN SERIE, Material: PLASTICO Y VIDRIO**		
010007	ALTA POR APERTURA DE EJERCICIO		2016-01-01	OFSCE ADMINISTRADOR
PLATAFORMA00021	**COMPUTADORA DE ESCRITORIO**	**Marca: ACTECK, Modelo: ACTIVE COOL, Serie: SIN SERIE, Material: PLASTICO Y VIDRIO**		
010007	ALTA POR APERTURA DE EJERCICIO		2016-01-01	OFSCE ADMINISTRADOR
PLATAFORMA00022	**COMPUTADORA DE ESCRITORIO**	**Marca: ACTECK, Modelo: ACTIVE COOL, Serie: SIN SERIE, Material: PLASTICO Y VIDRIO**		
010007	ALTA POR APERTURA DE EJERCICIO		2016-01-01	OFSCE ADMINISTRADOR
PLATAFORMA00023	**COMPUTADORA DE ESCRITORIO**	**Marca: ACTECK, Modelo: ACTIVE COOL, Serie: SIN SERIE, Material: PLASTICO Y VIDRIO**		
010007	ALTA POR APERTURA DE EJERCICIO		2016-01-01	OFSCE ADMINISTRADOR
PLATAFORMA00024	**COMPUTADORA DE ESCRITORIO**	**Marca: ACTECK, Modelo: ACTIVE COOL, Serie: SIN SERIE, Material: PLASTICO Y VIDRIO**		
010007	ALTA POR APERTURA DE EJERCICIO		2016-01-01	OFSCE ADMINISTRADOR
PLATAFORMA00025	**SENSOR DE HUELLAS DIGITALES**	**Marca: ACCESSPRO, Modelo: ICLDEK990, Serie: 288143300069, Material: PLASTICO Y VIDRIO**		
010007	ALTA POR APERTURA DE EJERCICIO		2016-01-01	OFSCE ADMINISTRADOR
PLATAFORMA00026	**AIRE ACONDICIONADO**	**Marca: YORK, Modelo: YCHFFYC036BBA-AX, Serie: 40500116, Material: METAL Y PLASTICO**		
010007	ALTA POR APERTURA DE EJERCICIO		2016-01-01	OFSCE ADMINISTRADOR
PRESIDENTE00139	**EXTINGUIDOR**	**Marca: SIN MARCA, Modelo: SIN MODELO, Serie: SIN SERIE, Material: METAL Y PLASTICO**		
010007	ALTA POR APERTURA DE EJERCICIO		2016-01-01	OFSCE ADMINISTRADOR

COMITÁN DE DOMÍNGUEZ

HISTORIAL DE MOVIMIENTOS POR AREA DE ADSCRIPCION

NUM. INVENTARIO / NUM. MOVTO.	DESCRIPCION DEL BIEN / DESCRIPCION DEL MOVIMIENTO	CARACTERISTICAS GENERALES DEL BIEN / RESGUARDANTE	FECHA APLIC.	USUARIO QUE REALIZÓ MOV.
PREVDELITO00001	**COMPUTADORA DE ESCRITORIO**	**Marca: ACTECK, Modelo: SIN MODELO, Serie: 24079, Material: PLASTICO Y VIDRIO**		
010007	ALTA POR APERTURA DE EJERCICIO		2016-01-01	OFSCE ADMINISTRADOR
PREVDELITO00003	**ESCRITORIO**	**Marca: S/M, Modelo: GNO.580, Serie: S/S, Material: FORMAICA**		
010007	ALTA POR APERTURA DE EJERCICIO		2016-01-01	OFSCE ADMINISTRADOR
PREVDELITO00004	**SILLA**	**Marca: S/M, Modelo: GNN-85, Serie: , Material: METAL Y VINIL**		
010007	ALTA POR APERTURA DE EJERCICIO		2016-01-01	OFSCE ADMINISTRADOR
PREVDELITO00005	**SILLA**	**Marca: SIN MARCA, Modelo: GNN-54, Serie: SIN SERIE, Material: METAL Y VINIL**		
010007	ALTA POR APERTURA DE EJERCICIO		2016-01-01	OFSCE ADMINISTRADOR
PREVDELITO00006	**SILLA**	**Marca: SIN MARCA, Modelo: GNN-54, Serie: SIN SERIE, Material: METAL Y VINIL**		
010007	ALTA POR APERTURA DE EJERCICIO		2016-01-01	OFSCE ADMINISTRADOR
PREVDELITO00007	**ESCRITORIO**	**Marca: S/M, Modelo: GNO.571S/S, Serie: S/S, Material: FORMAICA**		
010007	ALTA POR APERTURA DE EJERCICIO		2016-01-01	OFSCE ADMINISTRADOR
PREVDELITO00008	**SILLA**	**Marca: SIN MARCA, Modelo: GNN-300, Serie: SIN SERIE, Material: PLASTICO Y TELA**		
010007	ALTA POR APERTURA DE EJERCICIO		2016-01-01	OFSCE ADMINISTRADOR
PREVDELITO00009	**MODULO DE PLAZAS**	**Marca: SIN MARCA, Modelo: GNO-549, Serie: SIN SERIE, Material: FORMAICA**		
010007	ALTA POR APERTURA DE EJERCICIO		2016-01-01	OFSCE ADMINISTRADOR
PREVDELITO00010	**SILLA**	**Marca: SIN MARCA, Modelo: GNN-310, Serie: SIN SERIE, Material: PLASTICO Y TELA**		
010007	ALTA POR APERTURA DE EJERCICIO		2016-01-01	OFSCE ADMINISTRADOR
PREVDELITO00011	**SILLA**	**Marca: SIN MARCA, Modelo: GNN-310, Serie: SIN SERIE, Material: PLASTICO Y TELA**		
010007	ALTA POR APERTURA DE EJERCICIO		2016-01-01	OFSCE ADMINISTRADOR
PREVDELITO00012	**ESCRITORIO**	**Marca: S/M, Modelo: GNO.526, Serie: S/S, Material: FORMAICA**		
010007	ALTA POR APERTURA DE EJERCICIO		2016-01-01	OFSCE ADMINISTRADOR
PREVDELITO00013	**ESCRITORIO**	**Marca: S/M, Modelo: GNO.526, Serie: S/S, Material: FORMAICA**		

COMITÁN DE DOMÍNGUEZ

HISTORIAL DE MOVIMIENTOS POR AREA DE ADSCRIPCION

NUM. INVENTARIO / NUM. MOVTO.	DESCRIPCION DEL BIEN / DESCRIPCION DEL MOVIMIENTO	CARACTERISTICAS GENERALES DEL BIEN: RESGUARDANTE	FECHA APLIC.	USUARIO QUE REALIZÓ MOV.
010007	ALTA POR APERTURA DE EJERCICIO		2016-01-01	OFSCE ADMINISTRADOR
PREVDELITO00014	**ESCRITORIO**	**Marca: S/M, Modelo: GNO.526, Serie: S/S, Material: FORMAICA**		
010007	ALTA POR APERTURA DE EJERCICIO		2016-01-01	OFSCE ADMINISTRADOR
PREVDELITO00015	**ESCRITORIO**	**Marca: S/M, Modelo: GNO.526, Serie: S/S, Material: FORMAICA**		
010007	ALTA POR APERTURA DE EJERCICIO		2016-01-01	OFSCE ADMINISTRADOR
PREVDELITO00016	**LIBRERO**	**Marca: S/M, Modelo: GNO-5361, Serie: S/S, Material: FORMAICA**		
010007	ALTA POR APERTURA DE EJERCICIO		2016-01-01	OFSCE ADMINISTRADOR
PREVDELITO00017	**LIBRERO**	**Marca: S/M, Modelo: GNO-5361, Serie: S/S, Material: FORMAICA**		
010007	ALTA POR APERTURA DE EJERCICIO		2016-01-01	OFSCE ADMINISTRADOR
PREVDELITO00018	**LIBRERO**	**Marca: S/M, Modelo: GNO-5361, Serie: S/S, Material: FORMAICA**		
010007	ALTA POR APERTURA DE EJERCICIO		2016-01-01	OFSCE ADMINISTRADOR
PREVDELITO00019	**LIBRERO**	**Marca: S/M, Modelo: GNO-5361, Serie: , Material: FORMAICA**		
010007	ALTA POR APERTURA DE EJERCICIO		2016-01-01	OFSCE ADMINISTRADOR
PREVDELITO00020	**LIBRERO**	**Marca: S/M, Modelo: GNO-5361, Serie: , Material: FORMAICA**		
010007	ALTA POR APERTURA DE EJERCICIO		2016-01-01	OFSCE ADMINISTRADOR
PREVDELITO00021	**LIBRERO**	**Marca: S/M, Modelo: GNO-5361, Serie: , Material: FORMAICA**		
010007	ALTA POR APERTURA DE EJERCICIO		2016-01-01	OFSCE ADMINISTRADOR
PREVDELITO00022	**SOFA**	**Marca: SIN MARCA, Modelo: GNN-SO2, Serie: SIN SERIE, Material: MADERA Y TELA**		
010007	ALTA POR APERTURA DE EJERCICIO		2016-01-01	OFSCE ADMINISTRADOR
PREVDELITO00043	**PROYECTOR**	**Marca: EPSON, Modelo: H430A, Serie: PSPK2907371, Material: PLASTICO Y VIDRIO**		
010007	ALTA POR APERTURA DE EJERCICIO		2016-01-01	OFSCE ADMINISTRADOR
PREVDELITO00044	**COMPUTADORA PERSONAL**	**Marca: LENOVO, Modelo: 20156, Serie: WB09999818, Material: PLASTICO Y VIDRIO**		
010007	ALTA POR APERTURA DE EJERCICIO		2016-01-01	OFSCE ADMINISTRADOR

COMITÁN DE DOMÍNGUEZ

HISTORIAL DE MOVIMIENTOS POR AREA DE ADSCRIPCION

NUM. INVENTARIO / NUM. MOVTO.	DESCRIPCION DEL BIEN / DESCRIPCION DEL MOVIMIENTO	CARACTERISTICAS GENERALES DEL BIEN / RESGUARDANTE	FECHA APLIC.	USUARIO QUE REALIZÓ MOV.
PREVDELITO00045	**IMPRESORA**	**Marca: HP, Modelo: SIN MODELO, Serie: CN2CP3JGCQ, Material: PLASTICO**		
010007	ALTA POR APERTURA DE EJERCICIO		2016-01-01	OFSCE ADMINISTRADOR
PROTCIUDAD00001	**COMPUTADORA PERSONAL**	**Marca: EMACHINES, Modelo: SIN MODELO, Serie: LXN3308009947205EB1601, Material: PLASTICO Y VIDRIO**		
010007	ALTA POR APERTURA DE EJERCICIO		2016-01-01	OFSCE ADMINISTRADOR
PROTCIUDAD00002	**PROYECTOR**	**Marca: SONY, Modelo: VPL-ES7, Serie: 7047041949S, Material: PLASTICO Y VIDRIO**		
010007	ALTA POR APERTURA DE EJERCICIO		2016-01-01	OFSCE ADMINISTRADOR
PROT-CIVIL00001	**MOTOBOMBA**	**Marca: KOLHER, Modelo: 12M, Serie: A97952, Material: METAL**		
010007	ALTA POR APERTURA DE EJERCICIO		2016-01-01	OFSCE ADMINISTRADOR
PROT-CIVIL00006	**EXTINGUIDOR**	**Marca: SIN MARCA, Modelo: SIN MODELO, Serie: S/N, Material: METAL**		
010007	ALTA POR APERTURA DE EJERCICIO		2016-01-01	OFSCE ADMINISTRADOR
PROT-CIVIL00007	**EXTINGUIDOR**	**Marca: SIN MARCA, Modelo: SIN MODELO, Serie: S/N, Material: METAL**		
010007	ALTA POR APERTURA DE EJERCICIO		2016-01-01	OFSCE ADMINISTRADOR
PROT-CIVIL00008	**EXTINGUIDOR**	**Marca: SIN MARCA, Modelo: SIN MODELO, Serie: S/N, Material: METAL**		
010007	ALTA POR APERTURA DE EJERCICIO		2016-01-01	OFSCE ADMINISTRADOR
PROT-CIVIL00009	**EXTINGUIDOR**	**Marca: SIN MARCA, Modelo: SIN MODELO, Serie: S/N, Material: METAL**		
010007	ALTA POR APERTURA DE EJERCICIO		2016-01-01	OFSCE ADMINISTRADOR
PROT-CIVIL00010	**EXTINGUIDOR**	**Marca: SIN MARCA, Modelo: SIN MODELO, Serie: S/N, Material: METAL**		
010007	ALTA POR APERTURA DE EJERCICIO		2016-01-01	OFSCE ADMINISTRADOR
PROT-CIVIL00011	**EXTINGUIDOR**	**Marca: SIN MARCA, Modelo: SIN MODELO, Serie: S/N, Material: METAL**		
010007	ALTA POR APERTURA DE EJERCICIO		2016-01-01	OFSCE ADMINISTRADOR
PROT-CIVIL00013	**CAMIONETA**	**Marca: FORD, Modelo: 2015, Serie: 1FTNR1CM8FKA26648, Placas: TRAMITE, Num.Econ.: 0247**		
010011	ALTA POR APERTURA DE EJERCICIO		2016-01-01	OFSCE ADMINISTRADOR
PROT-CIVIL00014	**EQUIPO DE RESPIRACION**	**Marca: MEDFEX, Modelo: SIN MODELO, Serie: SIN SERIE, Material: METAL Y PLASTICO**		
010007	ALTA POR APERTURA DE EJERCICIO		2016-01-01	OFSCE ADMINISTRADOR

COMITÁN DE DOMÍNGUEZ

HISTORIAL DE MOVIMIENTOS POR AREA DE ADSCRIPCION

NUM. INVENTARIO / NUM. MOVTO.	DESCRIPCION DEL BIEN / DESCRIPCION DEL MOVIMIENTO	CARACTERISTICAS GENERALES DEL BIEN / RESGUARDANTE	FECHA APLIC.	USUARIO QUE REALIZÓ MOV.
PROT-CIVIL00015	**AUTOMOVIL**	**Marca: KENWORTH, Modelo: 2014, Serie: 3BKHHM7X5EF301741, Placas: CW02814, Num.Econ.: 228**		
010011	ALTA POR APERTURA DE EJERCICIO		2016-01-01	OFSCE ADMINISTRADOR
PROT-CIVIL00018	**RADIO**	**Marca: KENWOOD, Modelo: TK-2000, Serie: B4800992, Material: PLASTICO**		
010007	ALTA POR APERTURA DE EJERCICIO		2016-01-01	OFSCE ADMINISTRADOR
PROT-CIVIL00019	**RADIO**	**Marca: KENWOOD, Modelo: TK-2000, Serie: B4900474, Material: PLASTICO**		
010007	ALTA POR APERTURA DE EJERCICIO		2016-01-01	OFSCE ADMINISTRADOR
PROT-CIVIL00020	**RADIO**	**Marca: KENWOOD, Modelo: TK-2000, Serie: B4800990, Material: PLASTICO**		
010007	ALTA POR APERTURA DE EJERCICIO		2016-01-01	OFSCE ADMINISTRADOR
PROT-CIVIL00021	**CAMION**	**Marca: DODGE RAM, Modelo: 2014, Serie: 3C7WRAHT2EG154364, Placas: CW02743, Num.Econ.: 227**		
010011	ALTA POR APERTURA DE EJERCICIO		2016-01-01	OFSCE ADMINISTRADOR
PROT-CIVIL00022	**MOTOBOMBA**	**Marca: HONDA, Modelo: 2020, Serie: D02016, Material: METAL Y PLASTICO**		
010007	ALTA POR APERTURA DE EJERCICIO		2016-01-01	OFSCE ADMINISTRADOR
PROT-CIVIL00023	**MOTOBOMBA**	**Marca: ANTARIX, Modelo: MC3H13ANRR, Serie: S/N, Material: METAL Y PLASTICO**		
010007	ALTA POR APERTURA DE EJERCICIO		2016-01-01	OFSCE ADMINISTRADOR
PROT-CIVIL00024	**MOTOBOMBA**	**Marca: ANTARIX, Modelo: MC3H13ANRR, Serie: S/N, Material: METAL Y PLASTICO**		
010007	ALTA POR APERTURA DE EJERCICIO		2016-01-01	OFSCE ADMINISTRADOR
PROT-CIVIL00025	**CARROCERIA**	**Marca: HERCULES, Modelo: SIN MODELO, Serie: S/,.S, Placas: S/P,.-, Num.Econ.: 227**		
010011	ALTA POR APERTURA DE EJERCICIO		2016-01-01	OFSCE ADMINISTRADOR
PROT-CIVIL00026	**CAMIONETA**	**Marca: FORD RANGER, Modelo: 2014, Serie: 8AFBR5AA5E6231511, Placas: CW02742, Num.Econ.: 236**		
010011	ALTA POR APERTURA DE EJERCICIO		2016-01-01	OFSCE ADMINISTRADOR
PROT-CIVIL00027	**EQUIPO DE RESPIRACION**	**Marca: PANTHER, Modelo: SPERIAN, Serie: S/N, Material: METAL Y PLASTICO**		
010007	ALTA POR APERTURA DE EJERCICIO		2016-01-01	OFSCE ADMINISTRADOR
PROT-CIVIL00028	**EQUIPO DE RESPIRACION**	**Marca: PANTHER, Modelo: SPERIAN, Serie: S/N, Material: METAL Y PLASTICO**		

COMITÁN DE DOMÍNGUEZ

HISTORIAL DE MOVIMIENTOS POR AREA DE ADSCRIPCION

NUM. INVENTARIO / NUM. MOVTO.	DESCRIPCION DEL BIEN / DESCRIPCION DEL MOVIMIENTO	CARACTERISTICAS GENERALES DEL BIEN / RESGUARDANTE	FECHA APLIC.	USUARIO QUE REALIZÓ MOV.
010007	ALTA POR APERTURA DE EJERCICIO		2016-01-01	OFSCE ADMINISTRADOR
PROT-CIVIL00029	**RADIO**	**Marca: KENWOOD, Modelo: TK-2000, Serie: B4900478, Material: PLASTICO**		
010007	ALTA POR APERTURA DE EJERCICIO		2016-01-01	OFSCE ADMINISTRADOR
PROT-CIVIL00030	**CAMION**	**Marca: DODGE RAM, Modelo: 2000, Serie: YM285521, Placas: DA81916, Num.Econ.: 74**		
010011	ALTA POR APERTURA DE EJERCICIO		2016-01-01	OFSCE ADMINISTRADOR
PROT-CIVIL00031	**RADIO**	**Marca: KENWOOD, Modelo: TK-2000, Serie: B4905356, Material: PLASTICO**		
010007	ALTA POR APERTURA DE EJERCICIO		2016-01-01	OFSCE ADMINISTRADOR
PROT-CIVIL00032	**RADIO**	**Marca: KENWOOD, Modelo: TK-2000, Serie: B4900479, Material: PLASTICO**		
010007	ALTA POR APERTURA DE EJERCICIO		2016-01-01	OFSCE ADMINISTRADOR
PROT-CIVIL00034	**RADIO**	**Marca: KENWOOD, Modelo: TK-2000, Serie: B4702619, Material: PLASTICO**		
010007	ALTA POR APERTURA DE EJERCICIO		2016-01-01	OFSCE ADMINISTRADOR
PROT-CIVIL00035	**RADIO**	**Marca: KENWOOD, Modelo: TK-2000, Serie: B4904236, Material: PLASTICO**		
010007	ALTA POR APERTURA DE EJERCICIO		2016-01-01	OFSCE ADMINISTRADOR
PROT-CIVIL00036	**MASTIL TELESCOPICO**	**Marca: KENWOOD, Modelo: AT6C, Serie: S/N, Material: METAL Y PLASTICO**		
010007	ALTA POR APERTURA DE EJERCICIO		2016-01-01	OFSCE ADMINISTRADOR
PROT-CIVIL00038	**RADIO**	**Marca: KENWOOD, Modelo: TK-2000, Serie: B4800993, Material: PLASTICO**		
010007	ALTA POR APERTURA DE EJERCICIO		2016-01-01	OFSCE ADMINISTRADOR
PROT-CIVIL00039	**CAMIONETA**	**Marca: NISSAN, Modelo: 2006, Serie: 3N6DD13S06K005254, Placas: DA81919, Num.Econ.: 116**		
010011	ALTA POR APERTURA DE EJERCICIO		2016-01-01	OFSCE ADMINISTRADOR
PROT-CIVIL00040	**MESA DE EXPLORACIONES**	**Marca: SIN MARCA, Modelo: SIN MODELO, Serie: SIN SERIE, Material: METAL Y VINIL**		
010007	ALTA POR APERTURA DE EJERCICIO		2016-01-01	OFSCE ADMINISTRADOR
PROT-CIVIL00041	**EQUIPO DE RESPIRACION**	**Marca: SIN MARCA, Modelo: SIN MODELO, Serie: S/N, Material: METAL**		
010007	ALTA POR APERTURA DE EJERCICIO		2016-01-01	OFSCE ADMINISTRADOR

COMITÁN DE DOMÍNGUEZ

HISTORIAL DE MOVIMIENTOS POR AREA DE ADSCRIPCION

NUM. INVENTARIO / NUM. MOVTO.	DESCRIPCION DEL BIEN / DESCRIPCION DEL MOVIMIENTO	CARACTERISTICAS GENERALES DEL BIEN / RESGUARDANTE	FECHA APLIC.	USUARIO QUE REALIZÓ MOV.
PROT-CIVIL00046	**ESTERILIZADOR**	**Marca: SIN MARCA, Modelo: SIN MODELO, Serie: SIN SERIE, Material: METAL**		
010007	ALTA POR APERTURA DE EJERCICIO		2016-01-01	OFSCE ADMINISTRADOR
PROT-CIVIL00054	**HERRAMIENTA COMBINADA MOD. 25C AMKUS**	**Marca: AMKUS, Modelo: GB2A-CTDO, Serie: 06080708}, Material: METAL**		
010007	ALTA POR APERTURA DE EJERCICIO		2016-01-01	OFSCE ADMINISTRADOR
PROT-CIVIL00055	**MOTOBOMBA**	**Marca: SIN MARCA, Modelo: GB2A-STDO, Serie: S/N, Material: METAL**		
010007	ALTA POR APERTURA DE EJERCICIO		2016-01-01	OFSCE ADMINISTRADOR
PROT-CIVIL00059	**RADIO**	**Marca: KENWOOD, Modelo: TK-2000, Serie: B4802415, Material: PLASTICO**		
010007	ALTA POR APERTURA DE EJERCICIO		2016-01-01	OFSCE ADMINISTRADOR
PROT-CIVIL00060	**PROYECTOR**	**Marca: EPSON, Modelo: H552A, Serie: V9TKX02688, Material: PLASTICO Y VIDRIO**		
010007	ALTA POR APERTURA DE EJERCICIO		2016-01-01	OFSCE ADMINISTRADOR
PROT-CIVIL00061	**IMPRESORA**	**Marca: HP, Modelo: 1022, Serie: CNBC56X067, Material: PLASTICO**		
010007	ALTA POR APERTURA DE EJERCICIO		2016-01-01	OFSCE ADMINISTRADOR
PROT-CIVIL00062	**EQUIPO DE BUCEO**	**Marca: SIN MARCA, Modelo: SIN MODELO, Serie: SIN SERIE, Material: METAL Y PLASTICO**		
010007	ALTA POR APERTURA DE EJERCICIO		2016-01-01	OFSCE ADMINISTRADOR
PROT-CIVIL00063	**MOTOBOMBA**	**Marca: MITSUBISHI, Modelo: GM182P, Serie: S/N, Material: METAL**		
010007	ALTA POR APERTURA DE EJERCICIO		2016-01-01	OFSCE ADMINISTRADOR
PROT-CIVIL00064	**CAMION**	**Marca: CHEVROLET, Modelo: 2008, Serie: 3GBP7H1C78M115841, Placas: DB52817, Num.Econ.: 156**		
010011	ALTA POR APERTURA DE EJERCICIO		2016-01-01	OFSCE ADMINISTRADOR
PROT-CIVIL00065	**CAMION**	**Marca: CHEVROLET, Modelo: 2008, Serie: 3GBP7H1C78M116035, Placas: DB52818, Num.Econ.: 155**		
010011	ALTA POR APERTURA DE EJERCICIO		2016-01-01	OFSCE ADMINISTRADOR
PROT-CIVIL00066	**RADIO**	**Marca: KENWOOD, Modelo: TK-2102G, Serie: A9100671, Material: PLASTICO**		
010007	ALTA POR APERTURA DE EJERCICIO		2016-01-01	OFSCE ADMINISTRADOR
PROT-CIVIL00067	**RADIO**	**Marca: KENWOOD, Modelo: TK-2102G, Serie: A9100525, Material: PLASTICO**		
010007	ALTA POR APERTURA DE EJERCICIO		2016-01-01	OFSCE ADMINISTRADOR

COMITÁN DE DOMÍNGUEZ

HISTORIAL DE MOVIMIENTOS POR AREA DE ADSCRIPCION

NUM. INVENTARIO / NUM. MOVTO.	DESCRIPCION DEL BIEN / DESCRIPCION DEL MOVIMIENTO	CARACTERISTICAS GENERALES DEL BIEN / RESGUARDANTE	FECHA APLIC.	USUARIO QUE REALIZÓ MOV.
PROT-CIVIL00068	**RADIO**	**Marca: KENWOOD, Modelo: TK-2102G, Serie: A9200736, Material: PLASTICO**		
010007	ALTA POR APERTURA DE EJERCICIO		2016-01-01	OFSCE ADMINISTRADOR
PROT-CIVIL00069	**MANIQUI**	**Marca: SIMULAIDS, Modelo: TRAINING FOR LIVE, Serie: VARIAS, Material: HULE**		
010007	ALTA POR APERTURA DE EJERCICIO		2016-01-01	OFSCE ADMINISTRADOR
PROT-CIVIL00070	**RADIO**	**Marca: KENWOOD, Modelo: TK-2102G, Serie: A9100527, Material: PLASTICO**		
010007	ALTA POR APERTURA DE EJERCICIO		2016-01-01	OFSCE ADMINISTRADOR
PROT-CIVIL00071	**RADIO**	**Marca: KENWOOD, Modelo: TK-2102G, Serie: A9101414, Material: PLASTICO**		
010007	ALTA POR APERTURA DE EJERCICIO		2016-01-01	OFSCE ADMINISTRADOR
PROT-CIVIL00072	**RADIO**	**Marca: KENWOOD, Modelo: TK-2102G, Serie: A9201046, Material: PLASTICO**		
010007	ALTA POR APERTURA DE EJERCICIO		2016-01-01	OFSCE ADMINISTRADOR
PROT-CIVIL00073	**RADIO**	**Marca: KENWOOD, Modelo: TK-2102G, Serie: A9201049, Material: PLASTICO**		
010007	ALTA POR APERTURA DE EJERCICIO		2016-01-01	OFSCE ADMINISTRADOR
PROT-CIVIL00074	**RADIO**	**Marca: KENWOOD, Modelo: TK-2102G, Serie: A9200733, Material: PLASTICO**		
010007	ALTA POR APERTURA DE EJERCICIO		2016-01-01	OFSCE ADMINISTRADOR
PROT-CIVIL00075	**MANIQUI**	**Marca: SIMULAIDS, Modelo: TRAINING FOR LIVE, Serie: VARIAS, Material: HULE**		
010007	ALTA POR APERTURA DE EJERCICIO		2016-01-01	OFSCE ADMINISTRADOR
PROT-CIVIL00077	**BOMBA**	**Marca: HONDA, Modelo: SIN MODELO, Serie: SIN SERIE, Material: METAL Y PLASTICO**		
010007	ALTA POR APERTURA DE EJERCICIO		2016-01-01	OFSCE ADMINISTRADOR
PROT-CIVIL00078	**MOTOBOMBA**	**Marca: HONDA, Modelo: 3X3XHP, Serie: S/N, Material: METAL**		
010007	ALTA POR APERTURA DE EJERCICIO		2016-01-01	OFSCE ADMINISTRADOR
PROT-CIVIL00079	**RADIO**	**Marca: KENWOOD, Modelo: TK7102HKV2, Serie: 00200546, Material: PLASTICO**		
010007	ALTA POR APERTURA DE EJERCICIO		2016-01-01	OFSCE ADMINISTRADOR
PROT-CIVIL00080	**RADIO**	**Marca: KENWOOD, Modelo: TK7102HKV2, Serie: 00200547, Material: PLASTICO**		

COMITÁN DE DOMÍNGUEZ

HISTORIAL DE MOVIMIENTOS POR AREA DE ADSCRIPCION

NUM. INVENTARIO / NUM. MOVTO.	DESCRIPCION DEL BIEN / DESCRIPCION DEL MOVIMIENTO	CARACTERISTICAS GENERALES DEL BIEN / RESGUARDANTE	FECHA APLIC.	USUARIO QUE REALIZÓ MOV.
010007	ALTA POR APERTURA DE EJERCICIO		2016-01-01	OFSCE ADMINISTRADOR
PROT-CIVIL00081	**MANIQUI**	**Marca: NASCO, Modelo: CPR PROMT, Serie: LF06100-14966, Material: HULE**		
010007	ALTA POR APERTURA DE EJERCICIO		2016-01-01	OFSCE ADMINISTRADOR
PROT-CIVIL00082	**ASPERSORA**	**Marca: COMDHP, Modelo: GRIZZLY, Serie: SIN SERIE, Material: LONA**		
010007	ALTA POR APERTURA DE EJERCICIO		2016-01-01	OFSCE ADMINISTRADOR
PROT-CIVIL00083	**ASPERSORA**	**Marca: COMDHP, Modelo: GRIZZLY, Serie: SIN SERIE, Material: LONA**		
010007	ALTA POR APERTURA DE EJERCICIO		2016-01-01	OFSCE ADMINISTRADOR
PROT-CIVIL00084	**ASPERSORA**	**Marca: COMDHP, Modelo: GRIZZLY, Serie: SIN SERIE, Material: LONA**		
010007	ALTA POR APERTURA DE EJERCICIO		2016-01-01	OFSCE ADMINISTRADOR
PROT-CIVIL00085	**ASPERSORA**	**Marca: COMDHP, Modelo: GRIZZLY, Serie: SIN SERIE, Material: LONA**		
010007	ALTA POR APERTURA DE EJERCICIO		2016-01-01	OFSCE ADMINISTRADOR
PROT-CIVIL00086	**ASPERSORA**	**Marca: COMDHP, Modelo: GRIZZLY, Serie: SIN SERIE, Material: LONA**		
010007	ALTA POR APERTURA DE EJERCICIO		2016-01-01	OFSCE ADMINISTRADOR
PROT-CIVIL00087	**ASPERSORA**	**Marca: COMDHP, Modelo: GRIZZLY, Serie: SIN SERIE, Material: LONA**		
010007	ALTA POR APERTURA DE EJERCICIO		2016-01-01	OFSCE ADMINISTRADOR
PROT-CIVIL00088	**ASPERSORA**	**Marca: COMDHP, Modelo: GRIZZLY, Serie: SIN SERIE, Material: LONA**		
010007	ALTA POR APERTURA DE EJERCICIO		2016-01-01	OFSCE ADMINISTRADOR
PROT-CIVIL00089	**ASPERSORA**	**Marca: COMDHP, Modelo: GRIZZLY, Serie: SIN SERIE, Material: LONA**		
010007	ALTA POR APERTURA DE EJERCICIO		2016-01-01	OFSCE ADMINISTRADOR
PROT-CIVIL00090	**QUEMADOR P/ INCENDIOS**	**Marca: GUARANY, Modelo: SIN MODELO, Serie: S/N, Material: ACERO**		
010007	ALTA POR APERTURA DE EJERCICIO		2016-01-01	OFSCE ADMINISTRADOR
PROT-CIVIL00091	**CAMIONETA**	**Marca: NISSAN, Modelo: 2012, Serie: 3N6DD23T8CK018439, Placas: CV19164, Num.Econ.: 217**		
010011	ALTA POR APERTURA DE EJERCICIO		2016-01-01	OFSCE ADMINISTRADOR

COMITÁN DE DOMÍNGUEZ

HISTORIAL DE MOVIMIENTOS POR AREA DE ADSCRIPCION

NUM. INVENTARIO / NUM. MOVTO.	DESCRIPCION DEL BIEN / DESCRIPCION DEL MOVIMIENTO	CARACTERISTICAS GENERALES DEL BIEN / RESGUARDANTE	FECHA APLIC.	USUARIO QUE REALIZÓ MOV.
PROT-CIVIL00092	**CAMION**	**Marca: DODGE RAM, Modelo: RA400, Serie: 3C7WDAJT6CG129814, Placas: CV19161, Num.Econ.: 215**		
010011	ALTA POR APERTURA DE EJERCICIO		2016-01-01	OFSCE ADMINISTRADOR
PROT-CIVIL00093	**RADIO**	**Marca: KENWOOD, Modelo: SIN MODELO, Serie: B1500677, Material: PLASTICO**		
010007	ALTA POR APERTURA DE EJERCICIO		2016-01-01	OFSCE ADMINISTRADOR
PROT-CIVIL00094	**ASPERSORA**	**Marca: COMDHP, Modelo: GRIZZLY, Serie: SIN SERIE, Material: LONA**		
010007	ALTA POR APERTURA DE EJERCICIO		2016-01-01	OFSCE ADMINISTRADOR
PROT-CIVIL00095	**RADIO**	**Marca: KENWOOD, Modelo: SIN MODELO, Serie: B1500679, Material: PLASTICO**		
010007	ALTA POR APERTURA DE EJERCICIO		2016-01-01	OFSCE ADMINISTRADOR
PROT-CIVIL00096	**ASPERSORA**	**Marca: COMDHP, Modelo: GRIZZLY, Serie: SIN SERIE, Material: LONA**		
010007	ALTA POR APERTURA DE EJERCICIO		2016-01-01	OFSCE ADMINISTRADOR
PROT-CIVIL00097	**RADIO**	**Marca: KENWOOD, Modelo: SIN MODELO, Serie: B1500681, Material: PLASTICO**		
010007	ALTA POR APERTURA DE EJERCICIO		2016-01-01	OFSCE ADMINISTRADOR
PROT-CIVIL00098	**RADIO**	**Marca: KENWOOD, Modelo: SIN MODELO, Serie: B1500682, Material: PLASTICO**		
010007	ALTA POR APERTURA DE EJERCICIO		2016-01-01	OFSCE ADMINISTRADOR
PROT-CIVIL00099	**RADIO**	**Marca: KENWOOD, Modelo: SIN MODELO, Serie: B1500683, Material: PLASTICO**		
010007	ALTA POR APERTURA DE EJERCICIO		2016-01-01	OFSCE ADMINISTRADOR
PROT-CIVIL00100	**ASPERSORA**	**Marca: GRIZLLY, Modelo: SIN MODELO, Serie: SIN SERIE, Material: LONA**		
010007	ALTA POR APERTURA DE EJERCICIO		2016-01-01	OFSCE ADMINISTRADOR
PROT-CIVIL00101	**CAMILLA DE MADERA**	**Marca: SIN MARCA, Modelo: SIN MODELO, Serie: SIN SERIE, Material: MADERA**		
010007	ALTA POR APERTURA DE EJERCICIO		2016-01-01	OFSCE ADMINISTRADOR
PROT-CIVIL00102	**RADIO**	**Marca: KENWOOD, Modelo: SIN MODELO, Serie: SIN SERIE, Material: PLASTICO**		
010007	ALTA POR APERTURA DE EJERCICIO		2016-01-01	OFSCE ADMINISTRADOR
PROT-CIVIL00103	**RADIO**	**Marca: KENWOOD, Modelo: SIN MODELO, Serie: B1501075, Material: PLASTICO**		
010007	ALTA POR APERTURA DE EJERCICIO		2016-01-01	OFSCE ADMINISTRADOR

COMITÁN DE DOMÍNGUEZ

HISTORIAL DE MOVIMIENTOS POR AREA DE ADSCRIPCION

Fecha Impresión: 05 / 05 / 2017
Página: 274 / 386

NUM. INVENTARIO / NUM. MOVTO.	DESCRIPCION DEL BIEN / DESCRIPCION DEL MOVIMIENTO	CARACTERISTICAS GENERALES DEL BIEN / RESGUARDANTE	FECHA APLIC.	USUARIO QUE REALIZÓ MOV.
PROT-CIVIL00104	**RADIO**	**Marca: KENWOOD, Modelo: SIN MODELO, Serie: B1501076, Material: PLASTICO**		
010007	ALTA POR APERTURA DE EJERCICIO		2016-01-01	OFSCE ADMINISTRADOR
PROT-CIVIL00105	**RADIO**	**Marca: KENWOOD, Modelo: SIN MODELO, Serie: B1501074, Material: PLASTICO**		
010007	ALTA POR APERTURA DE EJERCICIO		2016-01-01	OFSCE ADMINISTRADOR
PROT-CIVIL00106	**RADIO**	**Marca: KENWOOD, Modelo: SIN MODELO, Serie: B1501073, Material: PLASTICO**		
010007	ALTA POR APERTURA DE EJERCICIO		2016-01-01	OFSCE ADMINISTRADOR
PROT-CIVIL00107	**RADIO**	**Marca: KENWOOD, Modelo: SIN MODELO, Serie: B1501072, Material: PLASTICO**		
010007	ALTA POR APERTURA DE EJERCICIO		2016-01-01	OFSCE ADMINISTRADOR
PROT-CIVIL00108	**RADIO**	**Marca: KENWOOD, Modelo: TK-2212L, Serie: A8C00692, Material: PLASTICO**		
010007	ALTA POR APERTURA DE EJERCICIO		2016-01-01	OFSCE ADMINISTRADOR
PROT-CIVIL00109	**CAMILLA**	**Marca: EMS, Modelo: SIN MODELO, Serie: SIN SERIE, Material: PLASTICO**		
010007	ALTA POR APERTURA DE EJERCICIO		2016-01-01	OFSCE ADMINISTRADOR
PROT-CIVIL00110	**RADIO**	**Marca: KENWOOD, Modelo: SIN MODELO, Serie: B1501069, Material: PLASTICO**		
010007	ALTA POR APERTURA DE EJERCICIO		2016-01-01	OFSCE ADMINISTRADOR
PROT-CIVIL00111	**RADIO**	**Marca: KENWOOD, Modelo: SIN MODELO, Serie: B1501070, Material: PLASTICO**		
010007	ALTA POR APERTURA DE EJERCICIO		2016-01-01	OFSCE ADMINISTRADOR
PROT-CIVIL00112	**RADIO**	**Marca: KENWOOD, Modelo: SIN MODELO, Serie: B1501071, Material: PLASTICO**		
010007	ALTA POR APERTURA DE EJERCICIO		2016-01-01	OFSCE ADMINISTRADOR
PROT-CIVIL00113	**RADIO**	**Marca: KENWOOD, Modelo: SIN MODELO, Serie: B1202229, Material: PLASTICO**		
010007	ALTA POR APERTURA DE EJERCICIO		2016-01-01	OFSCE ADMINISTRADOR
PROT-CIVIL00114	**RADIO**	**Marca: KENWOOD, Modelo: SIN MODELO, Serie: B1202230, Material: PLASTICO**		
010007	ALTA POR APERTURA DE EJERCICIO		2016-01-01	OFSCE ADMINISTRADOR
PROT-CIVIL00115	**RADIO**	**Marca: KENWOOD, Modelo: SIN MODELO, Serie: B1202225, Material: PLASTICO**		

COMITÁN DE DOMÍNGUEZ

HISTORIAL DE MOVIMIENTOS POR AREA DE ADSCRIPCION

Fecha Impresión: 05 / 05 / 2017
Página: 275 / 386

NUM. INVENTARIO / NUM. MOVTO.	DESCRIPCION DEL BIEN / DESCRIPCION DEL MOVIMIENTO	CARACTERISTICAS GENERALES DEL BIEN / RESGUARDANTE	FECHA APLIC.	USUARIO QUE REALIZÓ MOV.
010007	ALTA POR APERTURA DE EJERCICIO		2016-01-01	OFSCE ADMINISTRADOR
PROT-CIVIL00116	**SISTEMA DE INMOVILIZACION**	**Marca: SIN MARCA, Modelo: UNICO, Serie: SIN SERIE, Material: PLASTICO Y VINIL**		
010007	ALTA POR APERTURA DE EJERCICIO		2016-01-01	OFSCE ADMINISTRADOR
PROT-CIVIL00117	**RADIO**	**Marca: KENWOOD, Modelo: TK-7360, Serie: B5500137, Material: PLASTICO**		
050006	ALTA POR ADQUISICION		2016-05-23	MUNICIPIO ADMINISTRADOR
PROT-CIVIL00118	**RADIO**	**Marca: KENWOOD, Modelo: SIN MODELO, Serie: B1202224, Material: PLASTICO**		
010007	ALTA POR APERTURA DE EJERCICIO		2016-01-01	OFSCE ADMINISTRADOR
PROT-CIVIL00119	**RADIO**	**Marca: KENWOOD, Modelo: SIN MODELO, Serie: B1202223, Material: PLASTICO**		
010007	ALTA POR APERTURA DE EJERCICIO		2016-01-01	OFSCE ADMINISTRADOR
PROT-CIVIL00120	**RADIO**	**Marca: KENWOOD, Modelo: SIN MODELO, Serie: B1202228, Material: PLASTICO**		
010007	ALTA POR APERTURA DE EJERCICIO		2016-01-01	OFSCE ADMINISTRADOR
PROT-CIVIL00121	**RADIO**	**Marca: KENWOOD, Modelo: SIN MODELO, Serie: B1200955, Material: PLASTICO**		
010007	ALTA POR APERTURA DE EJERCICIO		2016-01-01	OFSCE ADMINISTRADOR
PROT-CIVIL00122	**RADIO**	**Marca: KENWOOD, Modelo: SIN MODELO, Serie: B1403224, Material: PLASTICO**		
010007	ALTA POR APERTURA DE EJERCICIO		2016-01-01	OFSCE ADMINISTRADOR
PROT-CIVIL00123	**TORRETA**	**Marca: SIN MARCA, Modelo: SIN MODELO, Serie: S/N, Material: METAL Y PLASTICO**		
010007	ALTA POR APERTURA DE EJERCICIO		2016-01-01	OFSCE ADMINISTRADOR
PROT-CIVIL00124	**BOCINA**	**Marca: TS100N, Modelo: FEDERAL, Serie: S/N, Material: PLASTICO**		
010007	ALTA POR APERTURA DE EJERCICIO		2016-01-01	OFSCE ADMINISTRADOR
PROT-CIVIL00125	**CONTROL PARA TORRETA**	**Marca: SIN MARCA, Modelo: SIN MODELO, Serie: SIN SERIE, Material: PLASTICO**		
010007	ALTA POR APERTURA DE EJERCICIO		2016-01-01	OFSCE ADMINISTRADOR
PROT-CIVIL00126	**SIRENA**	**Marca: SIN MARCA, Modelo: SIN MODELO, Serie: S/N, Material: METAL Y PLASTICO**		
010007	ALTA POR APERTURA DE EJERCICIO		2016-01-01	OFSCE ADMINISTRADOR

COMITÁN DE DOMÍNGUEZ

HISTORIAL DE MOVIMIENTOS POR AREA DE ADSCRIPCION

Fecha Impresión: 05 / 05 / 2017
Página: 276 / 386

NUM. INVENTARIO / NUM. MOVTO.	DESCRIPCION DEL BIEN / DESCRIPCION DEL MOVIMIENTO	CARACTERISTICAS GENERALES DEL BIEN / RESGUARDANTE	FECHA APLIC.	USUARIO QUE REALIZÓ MOV.
PROT-CIVIL00127	**CAMION**	**Marca: DODGE RAM, Modelo: RA4000, Serie: 3C7WDAJT3CG138633, Placas: CV19165, Num.Econ.: 216**		
010011	ALTA POR APERTURA DE EJERCICIO		2016-01-01	OFSCE ADMINISTRADOR
PROT-CIVIL00128	**CARROCERIA**	**Marca: HERCULES, Modelo: CARROCERIA, Serie: S/.S, Placas: S/P,, Num.Econ.: 215**		
010011	ALTA POR APERTURA DE EJERCICIO		2016-01-01	OFSCE ADMINISTRADOR
PROT-CIVIL00129	**PIPA CONTENEDOR PARA AGUA**	**Marca: HERCULES, Modelo: PIPA300LTS, Serie: S-/S., Placas: S/,P, Num.Econ.: 216**		
010011	ALTA POR APERTURA DE EJERCICIO		2016-01-01	OFSCE ADMINISTRADOR
PROT-CIVIL00130	**CAMIONETA**	**Marca: FORD, Modelo: 2012, Serie: 1FTNE1EW7CDA62003, Placas: S.P., Num.Econ.: 222**		
010011	ALTA POR APERTURA DE EJERCICIO		2016-01-01	OFSCE ADMINISTRADOR
PROT-CIVIL00131	**MOTOSIERRA**	**Marca: STHIL, Modelo: 361, Serie: S/N, Material: ALUMINIO Y PLASTICO**		
010007	ALTA POR APERTURA DE EJERCICIO		2016-01-01	OFSCE ADMINISTRADOR
PROT-CIVIL00133	**COMPUTADORA DE ESCRITORIO**	**Marca: HP, Modelo: COMPAQ 505, Serie: MXL218254M, Material: METAL Y PLASTICO**		
010007	ALTA POR APERTURA DE EJERCICIO		2016-01-01	OFSCE ADMINISTRADOR
PROT-CIVIL00134	**PROYECTOR**	**Marca: BENQ, Modelo: DLPMS513P, Serie: PDK5C01562000, Material: PLASTICO Y VIDRIO**		
010007	ALTA POR APERTURA DE EJERCICIO		2016-01-01	OFSCE ADMINISTRADOR
PROT-CIVIL00135	**IMPRESORA**	**Marca: HP, Modelo: P1022W, Serie: VNB4R00380, Material: PLASTICO**		
010007	ALTA POR APERTURA DE EJERCICIO		2016-01-01	OFSCE ADMINISTRADOR
PROT-CIVIL00136	**MONITOR**	**Marca: HP, Modelo: COMPAQ, Serie: CNC207Q7XM, Material: PLASTICO Y VIDRIO**		
010007	ALTA POR APERTURA DE EJERCICIO		2016-01-01	OFSCE ADMINISTRADOR
PROT-CIVIL00138	**RADIO**	**Marca: KENWOOD, Modelo: TK-7302, Serie: B5710021, Material: PLASTICO**		
050007	ALTA POR ADQUISICION		2016-05-23	MUNICIPIO ADMINISTRADOR
PROT-CIVIL00139	**RADIO**	**Marca: KENWOOD, Modelo: TK-7302, Serie: B5710022, Material: PLASTICO**		
050007	ALTA POR ADQUISICION		2016-05-23	MUNICIPIO ADMINISTRADOR
PROT-CIVIL00140	**RADIO**	**Marca: KENWOOD, Modelo: TK-7302, Serie: B5710025, Material: PLASTICO**		
050007	ALTA POR ADQUISICION		2016-05-23	MUNICIPIO ADMINISTRADOR

COMITÁN DE DOMÍNGUEZ

HISTORIAL DE MOVIMIENTOS POR AREA DE ADSCRIPCION

NUM. INVENTARIO / NUM. MOVTO.	DESCRIPCION DEL BIEN / DESCRIPCION DEL MOVIMIENTO	CARACTERISTICAS GENERALES DEL BIEN / RESGUARDANTE	FECHA APLIC.	USUARIO QUE REALIZÓ MOV.
PROT-CIVIL00141	**RADIO**	**Marca: KENWOOD, Modelo: TK-2312, Serie: B5100241, Material: PLASTICO**		
050008	ALTA POR ADQUISICION		2016-05-23	MUNICIPIO ADMINISTRADOR
PROT-CIVIL00142	**RADIO**	**Marca: KENWOOD, Modelo: TK-2312, Serie: B5100242, Material: PLASTICO**		
050008	ALTA POR ADQUISICION		2016-05-23	MUNICIPIO ADMINISTRADOR
PROT-CIVIL00143	**RADIO**	**Marca: KENWOOD, Modelo: TK-2312, Serie: B5100243, Material: PLASTICO**		
050008	ALTA POR ADQUISICION		2016-05-23	MUNICIPIO ADMINISTRADOR
PROT-CIVIL00144	**RADIO**	**Marca: KENWOOD, Modelo: TK-2312, Serie: B5100244, Material: PLASTICO**		
050008	ALTA POR ADQUISICION		2016-05-23	MUNICIPIO ADMINISTRADOR
PROT-CIVIL00145	**RADIO**	**Marca: KENWOOD, Modelo: TK-2312, Serie: B5100246, Material: PLASTICO**		
050008	ALTA POR ADQUISICION		2016-05-23	MUNICIPIO ADMINISTRADOR
PROT-CIVIL00146	**RADIO**	**Marca: KENWOOD, Modelo: TK-2312, Serie: B5100247, Material: PLASTICO**		
050008	ALTA POR ADQUISICION		2016-05-23	MUNICIPIO ADMINISTRADOR
PROT-CIVIL00147	**RADIO**	**Marca: KENWOOD, Modelo: TK-2312, Serie: B5100248, Material: PLASTICO**		
050008	ALTA POR ADQUISICION		2016-05-23	MUNICIPIO ADMINISTRADOR
PROT-CIVIL00148	**RADIO**	**Marca: KENWOOD, Modelo: TK-2312, Serie: B5100249, Material: PLASTICO**		
050008	ALTA POR ADQUISICION		2016-05-23	MUNICIPIO ADMINISTRADOR
PROT-CIVIL00149	**RADIO**	**Marca: KENWOOD, Modelo: TK-2312, Serie: B5100250, Material: PLASTICO**		
050008	ALTA POR ADQUISICION		2016-05-23	MUNICIPIO ADMINISTRADOR
PROT-CIVIL00150	**RADIO**	**Marca: KENWOOD, Modelo: TK-2312, Serie: B5100651, Material: PLASTICO**		
050008	ALTA POR ADQUISICION		2016-05-23	MUNICIPIO ADMINISTRADOR
PROT-CIVIL00151	**RADIO**	**Marca: KENWOOD, Modelo: TK-2312}, Serie: B5100652, Material: PLASTICO**		
050008	ALTA POR ADQUISICION		2016-05-23	MUNICIPIO ADMINISTRADOR
PROT-CIVIL00152	**RADIO**	**Marca: KENWOOD, Modelo: TK-2312, Serie: B5100653, Material: PLASTICO**		

COMITÁN DE DOMÍNGUEZ

HISTORIAL DE MOVIMIENTOS POR AREA DE ADSCRIPCION

Fecha Impresión: 05 / 05 / 2017
Página: 278 / 386

NUM. INVENTARIO / NUM. MOVTO.	DESCRIPCION DEL BIEN / DESCRIPCION DEL MOVIMIENTO	CARACTERISTICAS GENERALES DEL BIEN / RESGUARDANTE	FECHA APLIC.	USUARIO QUE REALIZÓ MOV.
050008	ALTA POR ADQUISICION		2016-05-23	MUNICIPIO ADMINISTRADOR
PROT-CIVIL00153	**RADIO**	**Marca: KENWOOD, Modelo: TK-2312, Serie: B5100654, Material: PLASTICO**		
050008	ALTA POR ADQUISICION		2016-05-23	MUNICIPIO ADMINISTRADOR
PROT-CIVIL00154	**RADIO**	**Marca: KENWOOD, Modelo: TK-2312, Serie: B5100656, Material: PLASTICO**		
050008	ALTA POR ADQUISICION		2016-05-23	MUNICIPIO ADMINISTRADOR
PROT-CIVIL00155	**RADIO**	**Marca: KENWOOD, Modelo: TK-2312, Serie: B5100658, Material: PLASTICO**		
050008	ALTA POR ADQUISICION		2016-05-23	MUNICIPIO ADMINISTRADOR
PROT-CIVIL00156	**RADIO**	**Marca: KENWOOD, Modelo: TK-2312, Serie: B5100659, Material: PLASTICO**		
050008	ALTA POR ADQUISICION		2016-05-23	MUNICIPIO ADMINISTRADOR
PROT-CIVIL00157	**RADIO**	**Marca: KENWOOOD, Modelo: TK-2312, Serie: B5100660, Material: PLASTICO**		
050008	ALTA POR ADQUISICION		2016-05-23	MUNICIPIO ADMINISTRADOR
PROT-CIVIL00158	**RADIO**	**Marca: KENWOOD, Modelo: TK-2312, Serie: B5100675, Material: PLASTICO**		
050008	ALTA POR ADQUISICION		2016-05-23	MUNICIPIO ADMINISTRADOR
PROT-CIVIL00159	**RADIO**	**Marca: KENWOOD, Modelo: TK-2312, Serie: B5100677, Material: PLASTICO**		
050008	ALTA POR ADQUISICION		2016-05-23	MUNICIPIO ADMINISTRADOR
PROT-CIVIL00160	**RADIO**	**Marca: KENWOOD, Modelo: TK-2312, Serie: B5100678, Material: PLASTICO**		
050008	ALTA POR ADQUISICION		2016-05-23	MUNICIPIO ADMINISTRADOR
PROT-CIVIL00161	**RADIO**	**Marca: KENWOOD, Modelo: TK-2312, Serie: B5100679, Material: PLASTICO**		
050008	ALTA POR ADQUISICION		2016-05-23	MUNICIPIO ADMINISTRADOR
PROT-CIVIL00162	**CAMIONETA**	**Marca: RAM 4000 PL 4X2, Modelo: 2016, Serie: 3C7WRAKT7HG526245, Placas: *-/*-/, Num.Econ.: 0251**		
120001	ALTA POR ADQUISICION		2016-12-30	MUNICIPIO ADMINISTRADOR
SEGPUBLICA00001	**MAQUINA DE ESCRIBIR**	**Marca: OLIMPYA, Modelo: SG3, Serie: 7248523, Material: METAL**		
010007	ALTA POR APERTURA DE EJERCICIO		2016-01-01	OFSCE ADMINISTRADOR

COMITÁN DE DOMÍNGUEZ

HISTORIAL DE MOVIMIENTOS POR AREA DE ADSCRIPCION

NUM. INVENTARIO / NUM. MOVTO.	DESCRIPCION DEL BIEN / DESCRIPCION DEL MOVIMIENTO	CARACTERISTICAS GENERALES DEL BIEN / RESGUARDANTE	FECHA APLIC.	USUARIO QUE REALIZÓ MOV.
SEGPUBLICA00002	**COPIADORA**	**Marca: XEROX, Modelo: 5020, Serie: FXA307862, Material: PLASTICO**		
010007	ALTA POR APERTURA DE EJERCICIO		2016-01-01	OFSCE ADMINISTRADOR
SEGPUBLICA00003	**CONMUTADOR**	**Marca: PANASONIC, Modelo: KX-TES824MX, Serie: S/N, Material: PLASTICO**		
010007	ALTA POR APERTURA DE EJERCICIO		2016-01-01	OFSCE ADMINISTRADOR
SEGPUBLICA00005	**CONMUTADOR**	**Marca: PANASONIC, Modelo: KX-TES824MX, Serie: S/N, Material: PLASTICO**		
010007	ALTA POR APERTURA DE EJERCICIO		2016-01-01	OFSCE ADMINISTRADOR
SEGPUBLICA00007	**EQUIPO DE COMUNICACIÓN DE U.H.F.**	**Marca: KENWOOD, Modelo: TK-2402, Serie: B3201731, Material: PLASTICO**		
010007	ALTA POR APERTURA DE EJERCICIO		2016-01-01	OFSCE ADMINISTRADOR
SEGPUBLICA00008	**EQUIPO DE COMUNICACIÓN DE U.H.F.**	**Marca: KENWOOD, Modelo: TK-2402, Serie: B3201737, Material: PLASTICO**		
010007	ALTA POR APERTURA DE EJERCICIO		2016-01-01	OFSCE ADMINISTRADOR
SEGPUBLICA00010	**ABRIDOR DE PUERTAS**	**Marca: SIN MARCA, Modelo: SIN MODELO, Calibre: SIN CALIBRE, Matricula: SIN SERIE, Num.Licencia.: SIN REGISTRO**		
010010	ALTA POR APERTURA DE EJERCICIO		2016-01-01	OFSCE ADMINISTRADOR
SEGPUBLICA00011	**COMPUTADORA DE ESCRITORIO**	**Marca: LANIX, Modelo: TITAN HX4210, Serie: 419360000000000120, Material: PLASTICO Y VIDRIO**		
010007	ALTA POR APERTURA DE EJERCICIO		2016-01-01	OFSCE ADMINISTRADOR
SEGPUBLICA00012	**ESCRITORIO**	**Marca: S/M, Modelo: GNO.580, Serie: S/S, Material: FORMAICA**		
010007	ALTA POR APERTURA DE EJERCICIO		2016-01-01	OFSCE ADMINISTRADOR
SEGPUBLICA00013	**ESCRITORIO**	**Marca: S/M, Modelo: GNO.580, Serie: S/S, Material: FORMAICA**		
010007	ALTA POR APERTURA DE EJERCICIO		2016-01-01	OFSCE ADMINISTRADOR
SEGPUBLICA00014	**SILLA**	**Marca: S/M, Modelo: GNN-85, Serie: , Material: METAL Y VINIL**		
010007	ALTA POR APERTURA DE EJERCICIO		2016-01-01	OFSCE ADMINISTRADOR
SEGPUBLICA00016	**SILLA**	**Marca: SIN MARCA, Modelo: GNN-85, Serie: SIN SERIE, Material: METAL Y VINIL**		
010007	ALTA POR APERTURA DE EJERCICIO		2016-01-01	OFSCE ADMINISTRADOR
SEGPUBLICA00017	**SILLA**	**Marca: SIN MARCA, Modelo: GNN-54, Serie: SIN SERIE, Material: METAL Y VINIL**		
010007	ALTA POR APERTURA DE EJERCICIO		2016-01-01	OFSCE ADMINISTRADOR

COMITÁN DE DOMÍNGUEZ

HISTORIAL DE MOVIMIENTOS POR AREA DE ADSCRIPCION

NUM. INVENTARIO / NUM. MOVTO.	DESCRIPCION DEL BIEN / DESCRIPCION DEL MOVIMIENTO	CARACTERISTICAS GENERALES DEL BIEN / RESGUARDANTE	FECHA APLIC.	USUARIO QUE REALIZÓ MOV.
SEGPUBLICA00020	**SILLA**	**Marca: SIN MARCA, Modelo: GNN-54, Serie: SIN SERIE, Material: METAL Y VINIL**		
010007	ALTA POR APERTURA DE EJERCICIO		2016-01-01	OFSCE ADMINISTRADOR
SEGPUBLICA00021	**SILLA**	**Marca: SIN MARCA, Modelo: GNN-54, Serie: SIN SERIE, Material: METAL Y VINIL**		
010007	ALTA POR APERTURA DE EJERCICIO		2016-01-01	OFSCE ADMINISTRADOR
SEGPUBLICA00022	**SILLA**	**Marca: SIN MARCA, Modelo: GNN-54, Serie: SIN SERIE, Material: METAL Y VINIL**		
010007	ALTA POR APERTURA DE EJERCICIO		2016-01-01	OFSCE ADMINISTRADOR
SEGPUBLICA00023	**SILLA**	**Marca: SIN MARCA, Modelo: GNN-54, Serie: SIN SERIE, Material: METAL Y VINIL**		
010007	ALTA POR APERTURA DE EJERCICIO		2016-01-01	OFSCE ADMINISTRADOR
SEGPUBLICA00024	**SILLA**	**Marca: SIN MARCA, Modelo: GNN-54, Serie: SIN SERIE, Material: METAL Y VINIL**		
010007	ALTA POR APERTURA DE EJERCICIO		2016-01-01	OFSCE ADMINISTRADOR
SEGPUBLICA00025	**SILLA**	**Marca: SIN MARCA, Modelo: GNN-54, Serie: SIN SERIE, Material: METAL Y VINIL**		
010007	ALTA POR APERTURA DE EJERCICIO		2016-01-01	OFSCE ADMINISTRADOR
SEGPUBLICA00026	**SILLA**	**Marca: SIN MARCA, Modelo: GNN-54, Serie: SIN SERIE, Material: METAL Y VINIL**		
010007	ALTA POR APERTURA DE EJERCICIO		2016-01-01	OFSCE ADMINISTRADOR
SEGPUBLICA00027	**SILLA**	**Marca: SIN MARCA, Modelo: GNN-54, Serie: SIN SERIE, Material: METAL Y VINIL**		
010007	ALTA POR APERTURA DE EJERCICIO		2016-01-01	OFSCE ADMINISTRADOR
SEGPUBLICA00028	**SILLA**	**Marca: SIN MARCA, Modelo: GNN-54, Serie: SIN SERIE, Material: METAL Y VINIL**		
010007	ALTA POR APERTURA DE EJERCICIO		2016-01-01	OFSCE ADMINISTRADOR
SEGPUBLICA00029	**CAMARA FOTOGRAFICA**	**Marca: SONY, Modelo: DSC-WX50, Serie: 8471124, Material: PLASTICO Y VIDRIO**		
010007	ALTA POR APERTURA DE EJERCICIO		2016-01-01	OFSCE ADMINISTRADOR
SEGPUBLICA00030	**ARIETE PARA DERRIBAR PUERTAS**	**Marca: SIN MARCA, Modelo: SIN MODELO, Calibre: SIN CALIBRE, Matricula: SIN SERIE, Num.Licencia.: SIN REGISTRO**		
010010	ALTA POR APERTURA DE EJERCICIO		2016-01-01	OFSCE ADMINISTRADOR
SEGPUBLICA00031	**OTROS**	**Marca: SIN MARCA, Modelo: AT-29, Serie: S/N, Material: METAL**		

COMITÁN DE DOMÍNGUEZ

HISTORIAL DE MOVIMIENTOS POR AREA DE ADSCRIPCION

Fecha Impresión: 05 / 05 / 2017
Página: 281 / 386

NUM. INVENTARIO / NUM. MOVTO.	DESCRIPCION DEL BIEN / DESCRIPCION DEL MOVIMIENTO	CARACTERISTICAS GENERALES DEL BIEN / RESGUARDANTE	FECHA APLIC.	USUARIO QUE REALIZÓ MOV.
010007	ALTA POR APERTURA DE EJERCICIO		2016-01-01	OFSCE ADMINISTRADOR
SEGPUBLICA00033	**OTROS**	**Marca: SIN MARCA, Modelo: SIN MODELO, Serie: S/N, Material: METAL**		
010007	ALTA POR APERTURA DE EJERCICIO		2016-01-01	OFSCE ADMINISTRADOR
SEGPUBLICA00034	**OTROS**	**Marca: SIN MARCA, Modelo: SIN MODELO, Serie: S/N, Material: METAL Y PLASTICO**		
010007	ALTA POR APERTURA DE EJERCICIO		2016-01-01	OFSCE ADMINISTRADOR
SEGPUBLICA00035	**SILLA**	**Marca: SIN MARCA, Modelo: GNN-54, Serie: SIN SERIE, Material: METAL Y VINIL**		
010007	ALTA POR APERTURA DE EJERCICIO		2016-01-01	OFSCE ADMINISTRADOR
SEGPUBLICA00036	**SILLA**	**Marca: SIN MARCA, Modelo: GNN-54, Serie: SIN SERIE, Material: METAL Y VINIL**		
010007	ALTA POR APERTURA DE EJERCICIO		2016-01-01	OFSCE ADMINISTRADOR
SEGPUBLICA00038	**SILLA**	**Marca: SIN MARCA, Modelo: GNN-54, Serie: SIN SERIE, Material: METAL Y VINIL**		
010007	ALTA POR APERTURA DE EJERCICIO		2016-01-01	OFSCE ADMINISTRADOR
SEGPUBLICA00039	**SILLA**	**Marca: SIN MARCA, Modelo: GNN-54, Serie: SIN SERIE, Material: METAL Y VINIL**		
010007	ALTA POR APERTURA DE EJERCICIO		2016-01-01	OFSCE ADMINISTRADOR
SEGPUBLICA00040	**SILLA**	**Marca: SIN MARCA, Modelo: GNN-54, Serie: SIN SERIE, Material: METAL Y VINIL**		
010007	ALTA POR APERTURA DE EJERCICIO		2016-01-01	OFSCE ADMINISTRADOR
SEGPUBLICA00041	**SILLA**	**Marca: SIN MARCA, Modelo: GNN-54, Serie: SIN SERIE, Material: METAL Y VINIL**		
010007	ALTA POR APERTURA DE EJERCICIO		2016-01-01	OFSCE ADMINISTRADOR
SEGPUBLICA00042	**SILLA**	**Marca: SIN MARCA, Modelo: GNN-54, Serie: SIN SERIE, Material: METAL Y VINIL**		
010007	ALTA POR APERTURA DE EJERCICIO		2016-01-01	OFSCE ADMINISTRADOR
SEGPUBLICA00043	**SILLA**	**Marca: SIN MARCA, Modelo: GNN-54, Serie: SIN SERIE, Material: METAL Y VINIL**		
010007	ALTA POR APERTURA DE EJERCICIO		2016-01-01	OFSCE ADMINISTRADOR
SEGPUBLICA00044	**SILLA**	**Marca: SIN MARCA, Modelo: GNN-54, Serie: SIN SERIE, Material: METAL Y VINIL**		
010007	ALTA POR APERTURA DE EJERCICIO		2016-01-01	OFSCE ADMINISTRADOR

COMITÁN DE DOMÍNGUEZ

HISTORIAL DE MOVIMIENTOS POR AREA DE ADSCRIPCION

Fecha Impresión: 05 / 05 / 2017
Página: 282 / 386

NUM. INVENTARIO / NUM. MOVTO.	DESCRIPCION DEL BIEN / DESCRIPCION DEL MOVIMIENTO	CARACTERISTICAS GENERALES DEL BIEN / RESGUARDANTE	FECHA APLIC.	USUARIO QUE REALIZÓ MOV.
SEGPUBLICA00045	**SILLA**	**Marca: SIN MARCA, Modelo: GNN-54, Serie: SIN SERIE, Material: METAL Y VINIL**		
010007	ALTA POR APERTURA DE EJERCICIO		2016-01-01	OFSCE ADMINISTRADOR
SEGPUBLICA00046	**SILLA**	**Marca: SIN MARCA, Modelo: GNN-54, Serie: SIN SERIE, Material: METAL Y VINIL**		
010007	ALTA POR APERTURA DE EJERCICIO		2016-01-01	OFSCE ADMINISTRADOR
SEGPUBLICA00047	**SILLA**	**Marca: SIN MARCA, Modelo: GNN-54, Serie: SIN SERIE, Material: METAL Y VINIL**		
010007	ALTA POR APERTURA DE EJERCICIO		2016-01-01	OFSCE ADMINISTRADOR
SEGPUBLICA00048	**SILLA**	**Marca: S/M, Modelo: GNN-54, Serie: , Material: METAL Y VINIL**		
010007	ALTA POR APERTURA DE EJERCICIO		2016-01-01	OFSCE ADMINISTRADOR
SEGPUBLICA00049	**SILLA**	**Marca: S/M, Modelo: GNN-54, Serie: , Material: METAL Y VINIL**		
010007	ALTA POR APERTURA DE EJERCICIO		2016-01-01	OFSCE ADMINISTRADOR
SEGPUBLICA00050	**SILLA**	**Marca: S/M, Modelo: GNN-54, Serie: , Material: METAL Y VINIL**		
010007	ALTA POR APERTURA DE EJERCICIO		2016-01-01	OFSCE ADMINISTRADOR
SEGPUBLICA00051	**SILLA**	**Marca: S/M, Modelo: GNN-54, Serie: , Material: METAL Y VINIL**		
010007	ALTA POR APERTURA DE EJERCICIO		2016-01-01	OFSCE ADMINISTRADOR
SEGPUBLICA00058	**COMPUTADORA DE ESCRITORIO**	**Marca: DELL, Modelo: GL2260, Serie: SIN NUMERO, Material: ADOBE**		
010007	ALTA POR APERTURA DE EJERCICIO		2016-01-01	OFSCE ADMINISTRADOR
SEGPUBLICA00061	**EQUIPO DE VIDEO, COMUNICACION Y SONIDO**	**Marca: EXIDE, Modelo: PB-27DC, Serie: S/N, Material: METAL**		
010007	ALTA POR APERTURA DE EJERCICIO		2016-01-01	OFSCE ADMINISTRADOR
SEGPUBLICA00062	**EQUIPO DE VIDEO, COMUNICACION Y SONIDO**	**Marca: EXIDE, Modelo: PB-27DC, Serie: S/N, Material: METAL**		
010007	ALTA POR APERTURA DE EJERCICIO		2016-01-01	OFSCE ADMINISTRADOR
SEGPUBLICA00063	**EQUIPO DE VIDEO, COMUNICACION Y SONIDO**	**Marca: EXIDE, Modelo: PB-27DC, Serie: S/N, Material: METAL**		
010007	ALTA POR APERTURA DE EJERCICIO		2016-01-01	OFSCE ADMINISTRADOR
SEGPUBLICA00064	**EQUIPO DE VIDEO, COMUNICACION Y SONIDO**	**Marca: EXIDE, Modelo: PB-27DC, Serie: S/N, Material: METAL**		
010007	ALTA POR APERTURA DE EJERCICIO		2016-01-01	OFSCE ADMINISTRADOR

COMITÁN DE DOMÍNGUEZ

HISTORIAL DE MOVIMIENTOS POR AREA DE ADSCRIPCION

Fecha Impresión: 05 / 05 / 2017
Página: 283 / 386

NUM. INVENTARIO / NUM. MOVTO.	DESCRIPCION DEL BIEN / DESCRIPCION DEL MOVIMIENTO	CARACTERISTICAS GENERALES DEL BIEN / RESGUARDANTE	FECHA APLIC.	USUARIO QUE REALIZÓ MOV.
SEGPUBLICA00067	**ESCRITORIO**	**Marca: S/M, Modelo: GNO.571, Serie: S/S, Material: FORMAICA**		
010007	ALTA POR APERTURA DE EJERCICIO		2016-01-01	OFSCE ADMINISTRADOR
SEGPUBLICA00068	**TORRE**	**Marca: ATAR, Modelo: AT35/42, Serie: SIN SERIE, Material: METAL**		
010007	ALTA POR APERTURA DE EJERCICIO		2016-01-01	OFSCE ADMINISTRADOR
SEGPUBLICA00069	**ANTENA**	**Marca: ESPECIALIST, Modelo: ASP-712, Serie: S/N, Material: METAL**		
010007	ALTA POR APERTURA DE EJERCICIO		2016-01-01	OFSCE ADMINISTRADOR
SEGPUBLICA00070	**EQUIPO DE VIDEO, COMUNICACION Y SONIDO**	**Marca: HONELIAX, Modelo: LDF4-50A, Serie: S/N}, Material: METAL Y PLASTICO**		
010007	ALTA POR APERTURA DE EJERCICIO		2016-01-01	OFSCE ADMINISTRADOR
SEGPUBLICA00076	**ESCRITORIO**	**Marca: S/M, Modelo: GNO.571, Serie: S/S, Material: FORMAICA**		
010007	ALTA POR APERTURA DE EJERCICIO		2016-01-01	OFSCE ADMINISTRADOR
SEGPUBLICA00078	**MIRA TELESCOPICA NOCTURNA**	**Marca: SIN MARCA, Modelo: SIN MODELO, Calibre: SIN CALIBRE, Matricula: SIN SERIE, Num.Licencia.: SIN REGISTRO**		
010010	ALTA POR APERTURA DE EJERCICIO		2016-01-01	OFSCE ADMINISTRADOR
SEGPUBLICA00080	**SILLA**	**Marca: SIN MARCA, Modelo: GNN-300, Serie: SIN SERIE, Material: PLASTICO Y TELA**		
010007	ALTA POR APERTURA DE EJERCICIO		2016-01-01	OFSCE ADMINISTRADOR
SEGPUBLICA00081	**PROYECTOR**	**Marca: ACER, Modelo: QSV1307, Serie: MRJ471100GA380116A8400, Material: PLASTICO Y VIDRIO**		
010007	ALTA POR APERTURA DE EJERCICIO		2016-01-01	OFSCE ADMINISTRADOR
SEGPUBLICA00082	**SILLA**	**Marca: SIN MARCA, Modelo: GNN-300, Serie: SIN SERIE, Material: PLASTICO Y TELA**		
010007	ALTA POR APERTURA DE EJERCICIO		2016-01-01	OFSCE ADMINISTRADOR
SEGPUBLICA00083	**ESCRITORIO**	**Marca: S/M, Modelo: GNO.526, Serie: S/S, Material: FORMAICA**		
010007	ALTA POR APERTURA DE EJERCICIO		2016-01-01	OFSCE ADMINISTRADOR
SEGPUBLICA00084	**ESCRITORIO**	**Marca: S/M, Modelo: GNO.526, Serie: S/S, Material: FORMAICA**		
010007	ALTA POR APERTURA DE EJERCICIO		2016-01-01	OFSCE ADMINISTRADOR
SEGPUBLICA00085	**ESCRITORIO**	**Marca: S/M, Modelo: GNO.526, Serie: S/S, Material: FORMAICA**		

COMITÁN DE DOMÍNGUEZ

HISTORIAL DE MOVIMIENTOS POR AREA DE ADSCRIPCION

NUM. INVENTARIO / NUM. MOVTO.	DESCRIPCION DEL BIEN / DESCRIPCION DEL MOVIMIENTO	CARACTERISTICAS GENERALES DEL BIEN / RESGUARDANTE	FECHA APLIC.	USUARIO QUE REALIZÓ MOV.
010007	ALTA POR APERTURA DE EJERCICIO		2016-01-01	OFSCE ADMINISTRADOR
SEGPUBLICA00097	**TORRETA**	**Marca: SIGNAL, Modelo: SH-4805, Serie: S/N, Material: METAL Y PLASTICO**		
010007	ALTA POR APERTURA DE EJERCICIO		2016-01-01	OFSCE ADMINISTRADOR
SEGPUBLICA00100	**IMPRESORA**	**Marca: BROTHER, Modelo: MFC-J6920DW, Serie: U63571H3F417240, Material: PLASTICO**		
010007	ALTA POR APERTURA DE EJERCICIO		2016-01-01	OFSCE ADMINISTRADOR
SEGPUBLICA00102	**RADIO**	**Marca: MOTOROLA, Modelo: PRO3100, Serie: 103IAE2393, Material: METAL**		
010007	ALTA POR APERTURA DE EJERCICIO		2016-01-01	OFSCE ADMINISTRADOR
SEGPUBLICA00104	**RADIO**	**Marca: KENWOOD, Modelo: TK 2000K, Serie: B4300414, Material: PLASTICO**		
010007	ALTA POR APERTURA DE EJERCICIO		2016-01-01	OFSCE ADMINISTRADOR
SEGPUBLICA00132	**REILETE DE COBRE PARA ATERRIZAJE**	**Marca: SIN MARCA, Modelo: R-FLASH, Serie: S/N, Material: METAL**		
010007	ALTA POR APERTURA DE EJERCICIO		2016-01-01	OFSCE ADMINISTRADOR
SEGPUBLICA00133	**CABLE DE UN ACERO DE COBRE DESNUDO**	**Marca: SIN MARCA, Modelo: R-FLASH, Serie: S/N, Material: METAL**		
010007	ALTA POR APERTURA DE EJERCICIO		2016-01-01	OFSCE ADMINISTRADOR
SEGPUBLICA00138	**RADIO**	**Marca: MOTOROLA, Modelo: PRO5100, Serie: 103TCWH210, Material: PLASTICO**		
010007	ALTA POR APERTURA DE EJERCICIO		2016-01-01	OFSCE ADMINISTRADOR
SEGPUBLICA00145	**RADIO**	**Marca: KENWOOD, Modelo: TK 2000K, Serie: B4300474, Material: PLASTICO**		
010007	ALTA POR APERTURA DE EJERCICIO		2016-01-01	OFSCE ADMINISTRADOR
SEGPUBLICA00146	**LINEA TELEFONICA**	**Marca: TELMEX, Modelo: SIN MODELO, Serie: S/N, Material: PLASTICO**		
010007	ALTA POR APERTURA DE EJERCICIO		2016-01-01	OFSCE ADMINISTRADOR
SEGPUBLICA00147	**ANTENA**	**Marca: HUSTLER, Modelo: G7, Serie: S/N, Material: METAL**		
010007	ALTA POR APERTURA DE EJERCICIO		2016-01-01	OFSCE ADMINISTRADOR
SEGPUBLICA00162	**IMPRESORA**	**Marca: EPSON, Modelo: L310, Serie: C11CE57301, Material: PLASTICO**		
070002	ALTA POR ADQUISICION		2016-07-25	MUNICIPIO ADMINISTRADOR

COMITÁN DE DOMÍNGUEZ

HISTORIAL DE MOVIMIENTOS POR AREA DE ADSCRIPCION

NUM. INVENTARIO / NUM. MOVTO.	DESCRIPCION DEL BIEN / DESCRIPCION DEL MOVIMIENTO	CARACTERISTICAS GENERALES DEL BIEN / RESGUARDANTE	FECHA APLIC.	USUARIO QUE REALIZÓ MOV.
SEGPUBLICA00166	**RADIO**	**Marca: MOTOROLA, Modelo: LAM25KKD9AA2AN, Serie: 103TCWH939, Material: PLASTICO**		
010007	ALTA POR APERTURA DE EJERCICIO		2016-01-01	OFSCE ADMINISTRADOR
SEGPUBLICA00168	**LIBRERO**	**Marca: S/M, Modelo: GNO-5361, Serie: , Material: FORMAICA**		
010007	ALTA POR APERTURA DE EJERCICIO		2016-01-01	OFSCE ADMINISTRADOR
SEGPUBLICA00169	**LIBRERO**	**Marca: S/M, Modelo: GNO-5361, Serie: , Material: FORMAICA**		
010007	ALTA POR APERTURA DE EJERCICIO		2016-01-01	OFSCE ADMINISTRADOR
SEGPUBLICA00170	**LIBRERO**	**Marca: S/M, Modelo: GNO-5361, Serie: , Material: FORMAICA**		
010007	ALTA POR APERTURA DE EJERCICIO		2016-01-01	OFSCE ADMINISTRADOR
SEGPUBLICA00171	**SIRENA**	**Marca: SIN MARCA, Modelo: SIN MODELO, Serie: S/N, Material: METAL Y PLASTICO**		
010007	ALTA POR APERTURA DE EJERCICIO		2016-01-01	OFSCE ADMINISTRADOR
SEGPUBLICA00172	**BARRAS**	**Marca: SIN MARCA, Modelo: SIN MODELO, Serie: SIN SERIE, Material: METAL Y PLASTICO**		
010007	ALTA POR APERTURA DE EJERCICIO		2016-01-01	OFSCE ADMINISTRADOR
SEGPUBLICA00173	**MESA**	**Marca: SIN MARCA, Modelo: GNN-ESP2211123A, Serie: S/N}, Material: FORMAICA**		
010007	ALTA POR APERTURA DE EJERCICIO		2016-01-01	OFSCE ADMINISTRADOR
SEGPUBLICA00193	**SOFA**	**Marca: SIN MARCA, Modelo: GNN-SO2, Serie: SIN SERIE, Material: MADERA Y TELA**		
010007	ALTA POR APERTURA DE EJERCICIO		2016-01-01	OFSCE ADMINISTRADOR
SEGPUBLICA00194	**SOFA**	**Marca: SIN MARCA, Modelo: GNN-SO2, Serie: SIN SERIE, Material: MADERA Y TELA**		
010007	ALTA POR APERTURA DE EJERCICIO		2016-01-01	OFSCE ADMINISTRADOR
SEGPUBLICA00195	**SOFA**	**Marca: SIN MARCA, Modelo: GNN-SO3, Serie: SIN SERIE, Material: MADERA Y TELA**		
010007	ALTA POR APERTURA DE EJERCICIO		2016-01-01	OFSCE ADMINISTRADOR
SEGPUBLICA00196	**MODULO DE PLAZAS**	**Marca: SIN MARCA, Modelo: GNO-549, Serie: SIN SERIE, Material: FORMAICA**		
010007	ALTA POR APERTURA DE EJERCICIO		2016-01-01	OFSCE ADMINISTRADOR
SEGPUBLICA00197	**MODULO DE PLAZAS**	**Marca: SIN MARCA, Modelo: GNO-549, Serie: SIN SERIE, Material: FORMAICA**		
010007	ALTA POR APERTURA DE EJERCICIO		2016-01-01	OFSCE ADMINISTRADOR

COMITÁN DE DOMÍNGUEZ

HISTORIAL DE MOVIMIENTOS POR AREA DE ADSCRIPCION

NUM. INVENTARIO / NUM. MOVTO.	DESCRIPCION DEL BIEN / DESCRIPCION DEL MOVIMIENTO	CARACTERISTICAS GENERALES DEL BIEN / RESGUARDANTE	FECHA APLIC.	USUARIO QUE REALIZÓ MOV.
SEGPUBLICA00199	**MODULO DE PLAZAS**	**Marca: SIN MARCA, Modelo: GNN1-ESP2211122, Serie: S/N, Material: FORMAICA**		
010007	ALTA POR APERTURA DE EJERCICIO		2016-01-01	OFSCE ADMINISTRADOR
SEGPUBLICA00200	**MODULO DE PLAZAS**	**Marca: SIN MARCA, Modelo: GNN1-ESP2211122, Serie: S/N, Material: FORMAICA**		
010007	ALTA POR APERTURA DE EJERCICIO		2016-01-01	OFSCE ADMINISTRADOR
SEGPUBLICA00201	**MESA**	**Marca: SIN MARCA, Modelo: GNO-543, Serie: S/N, Material: FORMAICA**		
010007	ALTA POR APERTURA DE EJERCICIO		2016-01-01	OFSCE ADMINISTRADOR
SEGPUBLICA00202	**ESCRITORIO**	**Marca: S/M, Modelo: GNO.526, Serie: S/S, Material: FORMAICA**		
010007	ALTA POR APERTURA DE EJERCICIO		2016-01-01	OFSCE ADMINISTRADOR
SEGPUBLICA00203	**REPETIDOR**	**Marca: KENWOOD, Modelo: TKR750K, Serie: B2700393, Material: METAL Y PLASTICO**		
010007	ALTA POR APERTURA DE EJERCICIO		2016-01-01	OFSCE ADMINISTRADOR
SEGPUBLICA00204	**SISTEMA DE VIDEO VIGILANCIA**	**Marca: HIKVISION, Modelo: DS2DE7174A, Serie: VARIAS, Material: PLASTICO Y VIDRIO**		
070001	ALTA POR ADQUISICION		2016-07-27	MUNICIPIO ADMINISTRADOR
SEGPUBLICA00205	**CAMARA FOTOGRAFICA**	**Marca: CANON, Modelo: POWER SHOT ELPH 160, Serie: VARIAS, Material: PLASTICO Y VIDRIO**		
070003	ALTA POR INCORPORACION		2016-07-01	MUNICIPIO ADMINISTRADOR
SEGPUBLICA00207	**AUTOMOVIL**	**Marca: NISSAN, Modelo: 2013, Serie: 3N1BC1AD5DK224437, Placas: DRU2072, Num.Econ.: 226**		
010011	ALTA POR APERTURA DE EJERCICIO		2016-01-01	OFSCE ADMINISTRADOR
SEGPUBLICA00213	**CAMIONETA**	**Marca: FORD F150, Modelo: 2016, Serie: 1FTEW1C8XGKD36037, Placas: --------, Num.Econ.: 0248**		
110001	ALTA POR ADQUISICION		2016-11-15	MUNICIPIO ADMINISTRADOR
SEGPUBLICA00214	**CAMIONETA**	**Marca: FORD F150, Modelo: 2017, Serie: 1FTEW1C83HFA04807, Placas: //////, Num.Econ.: 0249**		
110001	ALTA POR ADQUISICION		2016-11-15	MUNICIPIO ADMINISTRADOR
SEGPUBLICA00215	**CAMIONETA**	**Marca: FORD F150, Modelo: 2017, Serie: 1FTEW1C81HFA04885, Placas: *****, Num.Econ.: 0250**		
110001	ALTA POR ADQUISICION		2016-11-15	MUNICIPIO ADMINISTRADOR
SEGPUBLICA00219	**RADIO**	**Marca: EADS, Modelo: TPM700, Serie: HR7595EAD04160601817, Material: PLASTICO**		

COMITÁN DE DOMÍNGUEZ

HISTORIAL DE MOVIMIENTOS POR AREA DE ADSCRIPCION

Fecha Impresión: 05 / 05 / 2017
Página: 287 / 386

NUM. INVENTARIO / NUM. MOVTO.	DESCRIPCION DEL BIEN / DESCRIPCION DEL MOVIMIENTO	CARACTERISTICAS GENERALES DEL BIEN / RESGUARDANTE	FECHA APLIC.	USUARIO QUE REALIZÓ MOV.
110002	ALTA POR ADQUISICION		2016-11-29	MUNICIPIO ADMINISTRADOR
SEGPUBLICA00220	**RADIO**	**Marca: EADS, Modelo: TPM700, Serie: HR7624AAD11160201472, Material: PLASTICO**		
110002	ALTA POR ADQUISICION		2016-11-29	MUNICIPIO ADMINISTRADOR
SEGPUBLICA00221	**RADIO**	**Marca: EADS, Modelo: TPM700, Serie: HR7595EAD04160601047, Material: PLASTICO**		
110002	ALTA POR ADQUISICION		2016-11-29	MUNICIPIO ADMINISTRADOR
SEGPUBLICA00291	**ESTRUCTURA ROLL BAR**	**Marca: SIN MARCA, Modelo: SIN MODELO, Serie: S/N, Material: FIERRO**		
010007	ALTA POR APERTURA DE EJERCICIO		2016-01-01	OFSCE ADMINISTRADOR
SEGPUBLICA00292	**ESTRUCTURA ROLL BAR**	**Marca: SIN MARCA, Modelo: SIN MODELO, Serie: SIN SERIE, Material: FIERRO**		
010007	ALTA POR APERTURA DE EJERCICIO		2016-01-01	OFSCE ADMINISTRADOR
SEGPUBLICA00293	**ESTRUCTURA ROLL BAR**	**Marca: SIN MARCA, Modelo: SIN MODELO, Serie: S/N, Material: FIERRO**		
010007	ALTA POR APERTURA DE EJERCICIO		2016-01-01	OFSCE ADMINISTRADOR
SEGPUBLICA00294	**ESTRUCTURA ROLL BAR**	**Marca: SIN MARCA, Modelo: SIN MODELO, Serie: S/N, Material: FIERRO**		
010007	ALTA POR APERTURA DE EJERCICIO		2016-01-01	OFSCE ADMINISTRADOR
SEGPUBLICA00295	**ESTRUCTURA ROLL BAR**	**Marca: SIN MARCA, Modelo: SIN MODELO, Serie: S/N, Material: FIERRO**		
010007	ALTA POR APERTURA DE EJERCICIO		2016-01-01	OFSCE ADMINISTRADOR
SEGPUBLICA00305	**REPETIDOR**	**Marca: KENWOOD, Modelo: VHF-146-174MHZ, Serie: 70800211, Material: METAL**		
010007	ALTA POR APERTURA DE EJERCICIO		2016-01-01	OFSCE ADMINISTRADOR
SEGPUBLICA00310	**TORRETA**	**Marca: SIN MARCA, Modelo: SH4088, Serie: S/N, Material: METAL Y PLASTICO**		
010007	ALTA POR APERTURA DE EJERCICIO		2016-01-01	OFSCE ADMINISTRADOR
SEGPUBLICA00311	**TORRETA**	**Marca: SIN MARCA, Modelo: SH4088, Serie: S/N, Material: METAL Y PLASTICO**		
010007	ALTA POR APERTURA DE EJERCICIO		2016-01-01	OFSCE ADMINISTRADOR
SEGPUBLICA00312	**RADIO**	**Marca: SMART, Modelo: SIN MODELO, Serie: RA1635BBCO3062401787, Material: METAL Y PLASTICO**		
010007	ALTA POR APERTURA DE EJERCICIO		2016-01-01	OFSCE ADMINISTRADOR

COMITÁN DE DOMÍNGUEZ

HISTORIAL DE MOVIMIENTOS POR AREA DE ADSCRIPCION

Fecha Impresión: 05 / 05 / 2017
Página: 288 / 386

NUM. INVENTARIO / NUM. MOVTO.	DESCRIPCION DEL BIEN / DESCRIPCION DEL MOVIMIENTO	CARACTERISTICAS GENERALES DEL BIEN	RESGUARDANTE	FECHA APLIC.	USUARIO QUE REALIZÓ MOV.
SEGPUBLICA00313	**RADIO**	**Marca: SMART, Modelo: SIN MODELO, Serie: RA1635BBCO3062404992, Material: METAL Y PLASTICO**			
010007	ALTA POR APERTURA DE EJERCICIO			2016-01-01	OFSCE ADMINISTRADOR
SEGPUBLICA00317	**TORRETA**	**Marca: SIGNAL, Modelo: SH-4808, Serie: S/N, Material: METAL Y PLASTICO**			
010007	ALTA POR APERTURA DE EJERCICIO			2016-01-01	OFSCE ADMINISTRADOR
SEGPUBLICA00318	**TORRETA**	**Marca: SIGNAL, Modelo: SH-4808, Serie: S/N, Material: METAL Y PLASTICO**			
010007	ALTA POR APERTURA DE EJERCICIO			2016-01-01	OFSCE ADMINISTRADOR
SEGPUBLICA00323	**MESA**	**Marca: SIN MARCA, Modelo: SIN MODELO, Serie: SIN SERIE, Material: METAL Y FORMAICA**			
010007	ALTA POR APERTURA DE EJERCICIO			2016-01-01	OFSCE ADMINISTRADOR
SEGPUBLICA00325	**COMPUTADORA DE ESCRITORIO**	**Marca: SIN MARCA, Modelo: SIN MODELO, Serie: SIN SERIE, Material: METAL Y PLASTICO**			
010007	ALTA POR APERTURA DE EJERCICIO			2016-01-01	OFSCE ADMINISTRADOR
SEGPUBLICA00326	**COMPUTADORA DE ESCRITORIO**	**Marca: COMPAQ, Modelo: SIN MODELO, Serie: 7P1CKHH3J1LB, Material: METAL Y PLASTICO**			
010007	ALTA POR APERTURA DE EJERCICIO			2016-01-01	OFSCE ADMINISTRADOR
SEGPUBLICA00341	**KIT DE TIERRA**	**Marca: SIN MARCA, Modelo: TG70K, Serie: S/N, Material: METAL**			
010007	ALTA POR APERTURA DE EJERCICIO			2016-01-01	OFSCE ADMINISTRADOR
SEGPUBLICA00343	**RACK**	**Marca: SIN MARCA, Modelo: NCSRL1245JL, Serie: S/N, Material: ACERO**			
010007	ALTA POR APERTURA DE EJERCICIO			2016-01-01	OFSCE ADMINISTRADOR
SEGPUBLICA00344	**UPS**	**Marca: ZIGOR, Modelo: VOLGA, Serie: S/N, Material: METAL Y PLASTICO**			
010007	ALTA POR APERTURA DE EJERCICIO			2016-01-01	OFSCE ADMINISTRADOR
SEGPUBLICA00346	**AIRE ACONDICIONADO**	**Marca: LG, Modelo: S122CF, Serie: 701KAFX04779, Material: PLASTICO**			
010007	ALTA POR APERTURA DE EJERCICIO			2016-01-01	OFSCE ADMINISTRADOR
SEGPUBLICA00348	**COMPUTADORA DE ESCRITORIO**	**Marca: ACER, Modelo: VERITON 6800, Serie: PS007895165500000EEH00, Material: PLASTICO Y VIDRIO**			
010007	ALTA POR APERTURA DE EJERCICIO			2016-01-01	OFSCE ADMINISTRADOR
SEGPUBLICA00349	**ESTROBO TELESCOPICO**	**Marca: SIN MARCA, Modelo: SIN MODELO, Serie: S/N, Material: ACRILICO**			
010007	ALTA POR APERTURA DE EJERCICIO			2016-01-01	OFSCE ADMINISTRADOR

COMITÁN DE DOMÍNGUEZ
HISTORIAL DE MOVIMIENTOS POR AREA DE ADSCRIPCION

Fecha Impresión: 05 / 05 / 2017
Página: 289 / 386

NUM. INVENTARIO / NUM. MOVTO.	DESCRIPCION DEL BIEN / DESCRIPCION DEL MOVIMIENTO	CARACTERISTICAS GENERALES DEL BIEN / RESGUARDANTE	FECHA APLIC.	USUARIO QUE REALIZÓ MOV.
SEGPUBLICA00350	**ESTROBO TELESCOPICO**	**Marca: SIN MARCA, Modelo: SIN MODELO, Serie: S/N, Material: ACRILICO**		
010007	ALTA POR APERTURA DE EJERCICIO		2016-01-01	OFSCE ADMINISTRADOR
SEGPUBLICA00351	**ESTROBO TELESCOPICO**	**Marca: SIN MARCA, Modelo: SIN MODELO, Serie: S/N, Material: ACRILICO**		
010007	ALTA POR APERTURA DE EJERCICIO		2016-01-01	OFSCE ADMINISTRADOR
SEGPUBLICA00352	**SIRENA**	**Marca: SIN MARCA, Modelo: SIN MODELO, Serie: S/N, Material: METAL Y PLASTICO**		
010007	ALTA POR APERTURA DE EJERCICIO		2016-01-01	OFSCE ADMINISTRADOR
SEGPUBLICA00353	**SIRENA**	**Marca: SIN MARCA, Modelo: SIN MODELO, Serie: S/N, Material: METAL Y PLASTICO**		
010007	ALTA POR APERTURA DE EJERCICIO		2016-01-01	OFSCE ADMINISTRADOR
SEGPUBLICA00354	**SIRENA**	**Marca: SIN MARCA, Modelo: SIN MODELO, Serie: S/N, Material: METAL Y PLASTICO**		
010007	ALTA POR APERTURA DE EJERCICIO		2016-01-01	OFSCE ADMINISTRADOR
SEGPUBLICA00358	**FUENTE**	**Marca: SIN MARCA, Modelo: SIN MODELO, Serie: SIN SERIE, Material: PLASTICO**		
010007	ALTA POR APERTURA DE EJERCICIO		2016-01-01	OFSCE ADMINISTRADOR
SEGPUBLICA00359	**FUENTE**	**Marca: SIN MARCA, Modelo: SIN MODELO, Serie: S/N, Material: PLASTICO**		
010007	ALTA POR APERTURA DE EJERCICIO		2016-01-01	OFSCE ADMINISTRADOR
SEGPUBLICA00360	**FUENTE**	**Marca: SIN MARCA, Modelo: SIN MODELO, Serie: S/N, Material: PLASTICO**		
010007	ALTA POR APERTURA DE EJERCICIO		2016-01-01	OFSCE ADMINISTRADOR
SEGPUBLICA00361	**GPS**	**Marca: GT, Modelo: GT100, Serie: GXPS4EU104355, Material: METAL Y PLASTICO**		
010007	ALTA POR APERTURA DE EJERCICIO		2016-01-01	OFSCE ADMINISTRADOR
SEGPUBLICA00362	**GPS**	**Marca: GT, Modelo: GT100, Serie: GXPS4EU104400, Material: METAL Y PLASTICO**		
010007	ALTA POR APERTURA DE EJERCICIO		2016-01-01	OFSCE ADMINISTRADOR
SEGPUBLICA00363	**GPS**	**Marca: GT, Modelo: GT100, Serie: GXPS4EU104356, Material: METAL Y PLASTICO**		
010007	ALTA POR APERTURA DE EJERCICIO		2016-01-01	OFSCE ADMINISTRADOR
SEGPUBLICA00364	**GPS**	**Marca: GT, Modelo: GT100, Serie: GXPS4EU104404, Material: METAL Y PLASTICO**		

COMITÁN DE DOMÍNGUEZ

HISTORIAL DE MOVIMIENTOS POR AREA DE ADSCRIPCION

NUM. INVENTARIO / NUM. MOVTO.	DESCRIPCION DEL BIEN / DESCRIPCION DEL MOVIMIENTO	CARACTERISTICAS GENERALES DEL BIEN / RESGUARDANTE	FECHA APLIC.	USUARIO QUE REALIZÓ MOV.
010008	ALTA POR APERTURA DE EJERCICIO		2016-01-01	OFSCE ADMINISTRADOR
SEGPUBLICA00365	**GPS**	**Marca: GT, Modelo: GT100, Serie: GXPS4EU104405, Material: METAL Y PLASTICO**		
010008	ALTA POR APERTURA DE EJERCICIO		2016-01-01	OFSCE ADMINISTRADOR
SEGPUBLICA00366	**GPS**	**Marca: GT, Modelo: GT100, Serie: GXPS4EU104354, Material: METAL Y PLASTICO**		
010008	ALTA POR APERTURA DE EJERCICIO		2016-01-01	OFSCE ADMINISTRADOR
SEGPUBLICA00369	**RADIO**	**Marca: MOTOROLA, Modelo: EM200, Serie: 019TJCD077, Material: PLASTICO**		
010008	ALTA POR APERTURA DE EJERCICIO		2016-01-01	OFSCE ADMINISTRADOR
SEGPUBLICA00371	**RADIO**	**Marca: MOTOROLA, Modelo: EM200, Serie: 019TJCD564, Material: PLASTICO**		
010008	ALTA POR APERTURA DE EJERCICIO		2016-01-01	OFSCE ADMINISTRADOR
SEGPUBLICA00372	**RADIO**	**Marca: MOTOROLA, Modelo: EM200, Serie: 019TJCD268, Material: PLASTICO**		
010008	ALTA POR APERTURA DE EJERCICIO		2016-01-01	OFSCE ADMINISTRADOR
SEGPUBLICA00373	**RADIO**	**Marca: MOTOROLA, Modelo: EM200, Serie: 019TJC2062, Material: PLASTICO**		
010008	ALTA POR APERTURA DE EJERCICIO		2016-01-01	OFSCE ADMINISTRADOR
SEGPUBLICA00374	**RADIO**	**Marca: MOTOROLA, Modelo: EM200, Serie: 019TJCD079, Material: PLASTICO**		
010008	ALTA POR APERTURA DE EJERCICIO		2016-01-01	OFSCE ADMINISTRADOR
SEGPUBLICA00375	**RADIO**	**Marca: MOTOROLA, Modelo: EM200, Serie: 019TJCD359, Material: PLASTICO**		
010008	ALTA POR APERTURA DE EJERCICIO		2016-01-01	OFSCE ADMINISTRADOR
SEGPUBLICA00377	**TUMBA BURRO**	**Marca: SIN MARCA, Modelo: SIN MODELO, Serie: S/N, Material: FIERRO**		
010008	ALTA POR APERTURA DE EJERCICIO		2016-01-01	OFSCE ADMINISTRADOR
SEGPUBLICA00378	**TUMBA BURRO**	**Marca: SIN MARCA, Modelo: SIN MODELO, Serie: S/N, Material: FIERRO**		
010008	ALTA POR APERTURA DE EJERCICIO		2016-01-01	OFSCE ADMINISTRADOR
SEGPUBLICA00379	**TUMBA BURRO**	**Marca: SIN MARCA, Modelo: SIN MODELO, Serie: S/N, Material: FIERRO**		
010008	ALTA POR APERTURA DE EJERCICIO		2016-01-01	OFSCE ADMINISTRADOR

COMITÁN DE DOMÍNGUEZ

HISTORIAL DE MOVIMIENTOS POR AREA DE ADSCRIPCION

NUM. INVENTARIO / NUM. MOVTO.	DESCRIPCION DEL BIEN / DESCRIPCION DEL MOVIMIENTO	CARACTERISTICAS GENERALES DEL BIEN / RESGUARDANTE	FECHA APLIC.	USUARIO QUE REALIZÓ MOV.
SEGPUBLICA00380	**TUMBA BURRO**	**Marca: SIN MARCA, Modelo: SIN MODELO, Serie: S/N, Material: FIERRO**		
010008	ALTA POR APERTURA DE EJERCICIO		2016-01-01	OFSCE ADMINISTRADOR
SEGPUBLICA00381	**TUMBA BURRO**	**Marca: SIN MARCA, Modelo: SIN MODELO, Serie: S/N, Material: FIERRO**		
010008	ALTA POR APERTURA DE EJERCICIO		2016-01-01	OFSCE ADMINISTRADOR
SEGPUBLICA00382	**TUMBA BURRO**	**Marca: SIN MARCA, Modelo: SIN MODELO, Serie: S/N, Material: FIERRO**		
010008	ALTA POR APERTURA DE EJERCICIO		2016-01-01	OFSCE ADMINISTRADOR
SEGPUBLICA00383	**TUMBA BURRO**	**Marca: SIN MARCA, Modelo: SIN MODELO, Serie: S/N, Material: FIERRO**		
010008	ALTA POR APERTURA DE EJERCICIO		2016-01-01	OFSCE ADMINISTRADOR
SEGPUBLICA00385	**PANEL DIVISOR**	**Marca: SIN MARCA, Modelo: SIN MODELO, Serie: S/N, Material: METAL**		
010008	ALTA POR APERTURA DE EJERCICIO		2016-01-01	OFSCE ADMINISTRADOR
SEGPUBLICA00386	**PANEL DIVISOR**	**Marca: SIN MARCA, Modelo: SIN MODELO, Serie: S/N, Material: METAL**		
010008	ALTA POR APERTURA DE EJERCICIO		2016-01-01	OFSCE ADMINISTRADOR
SEGPUBLICA00387	**PANEL DIVISOR**	**Marca: SIN MARCA, Modelo: SIN MODELO, Serie: S/N, Material: METAL**		
010008	ALTA POR APERTURA DE EJERCICIO		2016-01-01	OFSCE ADMINISTRADOR
SEGPUBLICA00388	**PANEL DIVISOR**	**Marca: SIN MARCA, Modelo: SIN MODELO, Serie: S/N, Material: METAL**		
010008	ALTA POR APERTURA DE EJERCICIO		2016-01-01	OFSCE ADMINISTRADOR
SEGPUBLICA00389	**PANEL DIVISOR**	**Marca: SIN MARCA, Modelo: SIN MODELO, Serie: S/N, Material: METAL**		
010008	ALTA POR APERTURA DE EJERCICIO		2016-01-01	OFSCE ADMINISTRADOR
SEGPUBLICA00390	**PANEL DIVISOR**	**Marca: SIN MARCA, Modelo: SIN MODELO, Serie: S/N, Material: METAL**		
010008	ALTA POR APERTURA DE EJERCICIO		2016-01-01	OFSCE ADMINISTRADOR
SEGPUBLICA00399	**CHALECO BALISTICO**	**Marca: SIN MARCA, Modelo: NIVEL IV, Calibre: S/N, Matricula: S/N, Num.Licencia.: ////**		
010010	ALTA POR APERTURA DE EJERCICIO		2016-01-01	OFSCE ADMINISTRADOR
SEGPUBLICA00402	**TELEFONO CELULAR**	**Marca: PALM, Modelo: TREO 680, Serie: PMGG44P7V004, Material: PLASTICO Y VIDRIO**		
010008	ALTA POR APERTURA DE EJERCICIO		2016-01-01	OFSCE ADMINISTRADOR

COMITÁN DE DOMÍNGUEZ
HISTORIAL DE MOVIMIENTOS POR AREA DE ADSCRIPCION

Fecha Impresión: 05 / 05 / 2017
Página: 292 / 386

NUM. INVENTARIO / NUM. MOVTO.	DESCRIPCION DEL BIEN / DESCRIPCION DEL MOVIMIENTO	CARACTERISTICAS GENERALES DEL BIEN / RESGUARDANTE	FECHA APLIC.	USUARIO QUE REALIZÓ MOV.
SEGPUBLICA00403	**TELEFONO CELULAR**	**Marca: PALM, Modelo: TREO 680, Serie: PMGG44L7V386, Material: PLASTICO Y VIDRIO**		
010008	ALTA POR APERTURA DE EJERCICIO		2016-01-01	OFSCE ADMINISTRADOR
SEGPUBLICA00404	**TELEFONO CELULAR**	**Marca: PALM, Modelo: TREO 680, Serie: PMGG44P7V05C, Material: PLASTICO Y VIDRIO**		
010008	ALTA POR APERTURA DE EJERCICIO		2016-01-01	OFSCE ADMINISTRADOR
SEGPUBLICA00405	**TELEFONO CELULAR**	**Marca: PALM, Modelo: TREO 680, Serie: PMGG44P7V0J3, Material: PLASTICO Y VIDRIO**		
010008	ALTA POR APERTURA DE EJERCICIO		2016-01-01	OFSCE ADMINISTRADOR
SEGPUBLICA00406	**TELEFONO CELULAR**	**Marca: PALM, Modelo: TREO 680, Serie: PMGG44P7V2R3, Material: PLASTICO Y VIDRIO**		
010008	ALTA POR APERTURA DE EJERCICIO		2016-01-01	OFSCE ADMINISTRADOR
SEGPUBLICA00407	**TELEFONO CELULAR**	**Marca: PALM, Modelo: TREO 680, Serie: PMGG44P7VIAR, Material: PLASTICO Y VIDRIO**		
010008	ALTA POR APERTURA DE EJERCICIO		2016-01-01	OFSCE ADMINISTRADOR
SEGPUBLICA00408	**TELEFONO CELULAR**	**Marca: PALM, Modelo: TREO 680, Serie: PMGG44P7V0HM, Material: PLASTICO Y VIDRIO**		
010008	ALTA POR APERTURA DE EJERCICIO		2016-01-01	OFSCE ADMINISTRADOR
SEGPUBLICA00409	**TELEFONO CELULAR**	**Marca: PALM, Modelo: TREO 680, Serie: PMGG44P7V06C, Material: PLASTICO Y VIDRIO**		
010008	ALTA POR APERTURA DE EJERCICIO		2016-01-01	OFSCE ADMINISTRADOR
SEGPUBLICA00411	**TELEFONO CELULAR**	**Marca: PALM, Modelo: TREO 680, Serie: PMGG44L7V02E, Material: PLASTICO Y VIDRIO**		
010008	ALTA POR APERTURA DE EJERCICIO		2016-01-01	OFSCE ADMINISTRADOR
SEGPUBLICA00412	**RADIO**	**Marca: EADS, Modelo: 7PH700, Serie: 082601210, Material: PLASTICO**		
010008	ALTA POR APERTURA DE EJERCICIO		2016-01-01	OFSCE ADMINISTRADOR
SEGPUBLICA00413	**RADIO**	**Marca: EADS, Modelo: 7PH700, Serie: 082601463, Material: PLASTICO**		
010008	ALTA POR APERTURA DE EJERCICIO		2016-01-01	OFSCE ADMINISTRADOR
SEGPUBLICA00414	**RADIO**	**Marca: EADS, Modelo: 7PH700, Serie: 082601393, Material: PLASTICO**		
010008	ALTA POR APERTURA DE EJERCICIO		2016-01-01	OFSCE ADMINISTRADOR
SEGPUBLICA00415	**RADIO**	**Marca: EADS, Modelo: 7PH700, Serie: RA3055KAD0409400, Material: PLASTICO**		

COMITÁN DE DOMÍNGUEZ

HISTORIAL DE MOVIMIENTOS POR AREA DE ADSCRIPCION

Fecha Impresión: 05 / 05 / 2017
Página: 293 / 386

NUM. INVENTARIO / NUM. MOVTO.	DESCRIPCION DEL BIEN / DESCRIPCION DEL MOVIMIENTO	CARACTERISTICAS GENERALES DEL BIEN / RESGUARDANTE	FECHA APLIC.	USUARIO QUE REALIZÓ MOV.
010008	ALTA POR APERTURA DE EJERCICIO		2016-01-01	OFSCE ADMINISTRADOR
SEGPUBLICA00416	**CAMIONETA**	**Marca: CHEVROLET, Modelo: 2009, Serie: 1GCHG35K191153066, Placas: DC07052, Num.Econ.: 188**		
010011	ALTA POR APERTURA DE EJERCICIO		2016-01-01	OFSCE ADMINISTRADOR
SEGPUBLICA00417	**CHALECO BALISTICO**	**Marca: SIN MARCA, Modelo: SIN MODELO, Calibre: S/N, Matricula: S/N, Num.Licencia.: ////**		
010010	ALTA POR APERTURA DE EJERCICIO		2016-01-01	OFSCE ADMINISTRADOR
SEGPUBLICA00418	**SENSOR DE HUELLAS DIGITALES**	**Marca: SIN MARCA, Modelo: SIN MODELO, Serie: SIN SERIE, Material: PLASTICO**		
010008	ALTA POR APERTURA DE EJERCICIO		2016-01-01	OFSCE ADMINISTRADOR
SEGPUBLICA00419	**CHALECO BALISTICO**	**Marca: SIN MARCA, Modelo: SIN MODELO, Calibre: S/N, Matricula: S/N, Num.Licencia.: ////**		
010010	ALTA POR APERTURA DE EJERCICIO		2016-01-01	OFSCE ADMINISTRADOR
SEGPUBLICA00420	**CHALECO BALISTICO**	**Marca: SIN MARCA, Modelo: SIN MODELO, Calibre: S/N, Matricula: S/N, Num.Licencia.: ////**		
010010	ALTA POR APERTURA DE EJERCICIO		2016-01-01	OFSCE ADMINISTRADOR
SEGPUBLICA00421	**CHALECO BALISTICO**	**Marca: SIN MARCA, Modelo: SIN MODELO, Calibre: S/N, Matricula: S/N, Num.Licencia.: ////**		
010010	ALTA POR APERTURA DE EJERCICIO		2016-01-01	OFSCE ADMINISTRADOR
SEGPUBLICA00422	**CHALECO BALISTICO**	**Marca: SIN MARCA, Modelo: SIN MODELO, Calibre: S/N, Matricula: S/N, Num.Licencia.: ////**		
010010	ALTA POR APERTURA DE EJERCICIO		2016-01-01	OFSCE ADMINISTRADOR
SEGPUBLICA00423	**CHALECO BALISTICO**	**Marca: SIN MARCA, Modelo: SIN MODELO, Calibre: S/N, Matricula: S/N, Num.Licencia.: ////**		
010010	ALTA POR APERTURA DE EJERCICIO		2016-01-01	OFSCE ADMINISTRADOR
SEGPUBLICA00424	**CHALECO BALISTICO**	**Marca: SIN MARCA, Modelo: SIN MODELO, Calibre: S/N, Matricula: S/N, Num.Licencia.: ////**		
010010	ALTA POR APERTURA DE EJERCICIO		2016-01-01	OFSCE ADMINISTRADOR
SEGPUBLICA00425	**CHALECO BALISTICO**	**Marca: SIN MARCA, Modelo: SIN MODELO, Calibre: S/N, Matricula: S/N, Num.Licencia.: ////**		
010010	ALTA POR APERTURA DE EJERCICIO		2016-01-01	OFSCE ADMINISTRADOR
SEGPUBLICA00426	**CHALECO BALISTICO**	**Marca: SIN MARCA, Modelo: SIN MODELO, Calibre: S/N, Matricula: S/N, Num.Licencia.: ////**		
010010	ALTA POR APERTURA DE EJERCICIO		2016-01-01	OFSCE ADMINISTRADOR

COMITÁN DE DOMÍNGUEZ

HISTORIAL DE MOVIMIENTOS POR AREA DE ADSCRIPCION

NUM. INVENTARIO / NUM. MOVTO.	DESCRIPCION DEL BIEN / DESCRIPCION DEL MOVIMIENTO	CARACTERISTICAS GENERALES DEL BIEN / RESGUARDANTE	FECHA APLIC.	USUARIO QUE REALIZÓ MOV.
SEGPUBLICA00428	**ARIETE PARA DERRIBAR PUERTAS**	**Marca: SIN MARCA, Modelo: SIN MODELO, Calibre: S/N, Matricula: S/N, Num.Licencia.: ////**		
010010	ALTA POR APERTURA DE EJERCICIO		2016-01-01	OFSCE ADMINISTRADOR
SEGPUBLICA00429	**BINOCULARES TACTICOS**	**Marca: SIN MARCA, Modelo: SIN MODELO, Calibre: S/N, Matricula: S/N, Num.Licencia.: ////**		
010010	ALTA POR APERTURA DE EJERCICIO		2016-01-01	OFSCE ADMINISTRADOR
SEGPUBLICA00430	**BINOCULARES TACTICOS**	**Marca: SIN MARCA, Modelo: SIN MODELO, Calibre: S/N, Matricula: S/N, Num.Licencia.: ////**		
010010	ALTA POR APERTURA DE EJERCICIO		2016-01-01	OFSCE ADMINISTRADOR
SEGPUBLICA00431	**CASCO BALISTICO NIII**	**Marca: SIN MARCA, Modelo: SIN MODELO, Calibre: S/N, Matricula: S/N, Num.Licencia.: ////**		
010010	ALTA POR APERTURA DE EJERCICIO		2016-01-01	OFSCE ADMINISTRADOR
SEGPUBLICA00432	**CASCO BALISTICO NIII**	**Marca: SIN MARCA, Modelo: SIN MODELO, Calibre: S/N, Matricula: S/N, Num.Licencia.: ////**		
010010	ALTA POR APERTURA DE EJERCICIO		2016-01-01	OFSCE ADMINISTRADOR
SEGPUBLICA00433	**CASCO BALISTICO NIII**	**Marca: SIN MARCA, Modelo: SIN MODELO, Calibre: S/N, Matricula: S/N, Num.Licencia.: ////**		
010010	ALTA POR APERTURA DE EJERCICIO		2016-01-01	OFSCE ADMINISTRADOR
SEGPUBLICA00434	**CASCO BALISTICO NIII**	**Marca: SIN MARCA, Modelo: SIN MODELO, Calibre: S/N, Matricula: S/N, Num.Licencia.: ////**		
010010	ALTA POR APERTURA DE EJERCICIO		2016-01-01	OFSCE ADMINISTRADOR
SEGPUBLICA00435	**CASCO BALISTICO NIII**	**Marca: SIN MARCA, Modelo: SIN MODELO, Calibre: S/N, Matricula: S/N, Num.Licencia.: ////**		
010010	ALTA POR APERTURA DE EJERCICIO		2016-01-01	OFSCE ADMINISTRADOR
SEGPUBLICA00436	**CASCO BALISTICO NIII**	**Marca: SIN MARCA, Modelo: SIN MODELO, Calibre: S/N, Matricula: S/N, Num.Licencia.: ////**		
010010	ALTA POR APERTURA DE EJERCICIO		2016-01-01	OFSCE ADMINISTRADOR
SEGPUBLICA00437	**CASCO BALISTICO NIII**	**Marca: SIN MARCA, Modelo: SIN MODELO, Calibre: S/N, Matricula: S/N, Num.Licencia.: ////**		
010010	ALTA POR APERTURA DE EJERCICIO		2016-01-01	OFSCE ADMINISTRADOR
SEGPUBLICA00438	**CASCO BALISTICO NIII**	**Marca: SIN MARCA, Modelo: SIN MODELO, Calibre: S/N, Matricula: S/N, Num.Licencia.: ////**		
010010	ALTA POR APERTURA DE EJERCICIO		2016-01-01	OFSCE ADMINISTRADOR
SEGPUBLICA00439	**CASCO BALISTICO NIII**	**Marca: SIN MARCA, Modelo: SIN MODELO, Calibre: S/N, Matricula: S/N, Num.Licencia.: ////**		
010010	ALTA POR APERTURA DE EJERCICIO		2016-01-01	OFSCE ADMINISTRADOR

COMITÁN DE DOMÍNGUEZ

HISTORIAL DE MOVIMIENTOS POR AREA DE ADSCRIPCION

NUM. INVENTARIO / NUM. MOVTO.	DESCRIPCION DEL BIEN / DESCRIPCION DEL MOVIMIENTO	CARACTERISTICAS GENERALES DEL BIEN / RESGUARDANTE	FECHA APLIC.	USUARIO QUE REALIZÓ MOV.
SEGPUBLICA00441	**CHALECO BALISTICO**	**Marca: SIN MARCA, Modelo: SIN MODELO, Calibre: S/N, Matricula: S/N, Num.Licencia.: ////**		
010010	ALTA POR APERTURA DE EJERCICIO		2016-01-01	OFSCE ADMINISTRADOR
SEGPUBLICA00442	**CHALECO BALISTICO**	**Marca: SIN MARCA, Modelo: SIN MODELO, Calibre: S/N, Matricula: S/N, Num.Licencia.: ////**		
010010	ALTA POR APERTURA DE EJERCICIO		2016-01-01	OFSCE ADMINISTRADOR
SEGPUBLICA00443	**CHALECO BALISTICO**	**Marca: SIN MARCA, Modelo: SIN MODELO, Calibre: S/N, Matricula: S/N, Num.Licencia.: ////**		
010010	ALTA POR APERTURA DE EJERCICIO		2016-01-01	OFSCE ADMINISTRADOR
SEGPUBLICA00444	**CHALECO BALISTICO**	**Marca: SIN MARCA, Modelo: SIN MODELO, Calibre: S/N, Matricula: S/N, Num.Licencia.: ////**		
010010	ALTA POR APERTURA DE EJERCICIO		2016-01-01	OFSCE ADMINISTRADOR
SEGPUBLICA00445	**CHALECO BALISTICO**	**Marca: SIN MARCA, Modelo: SIN MODELO, Calibre: S/N, Matricula: S/N, Num.Licencia.: ////**		
010010	ALTA POR APERTURA DE EJERCICIO		2016-01-01	OFSCE ADMINISTRADOR
SEGPUBLICA00446	**CHALECO BALISTICO**	**Marca: SIN MARCA, Modelo: SIN MODELO, Calibre: S/N, Matricula: S/N, Num.Licencia.: ////**		
010010	ALTA POR APERTURA DE EJERCICIO		2016-01-01	OFSCE ADMINISTRADOR
SEGPUBLICA00447	**CHALECO BALISTICO**	**Marca: SIN MARCA, Modelo: SIN MODELO, Calibre: S/N, Matricula: S/N, Num.Licencia.: ////**		
010010	ALTA POR APERTURA DE EJERCICIO		2016-01-01	OFSCE ADMINISTRADOR
SEGPUBLICA00448	**CHALECO BALISTICO**	**Marca: SIN MARCA, Modelo: SIN MODELO, Calibre: S/N, Matricula: S/N, Num.Licencia.: ////**		
010010	ALTA POR APERTURA DE EJERCICIO		2016-01-01	OFSCE ADMINISTRADOR
SEGPUBLICA00449	**CHALECO BALISTICO**	**Marca: SIN MARCA, Modelo: SIN MODELO, Calibre: S/N, Matricula: S/N, Num.Licencia.: ////**		
010010	ALTA POR APERTURA DE EJERCICIO		2016-01-01	OFSCE ADMINISTRADOR
SEGPUBLICA00450	**CHALECO BALISTICO**	**Marca: SIN MARCA, Modelo: SIN MODELO, Calibre: S/N, Matricula: S/N, Num.Licencia.: ////**		
010010	ALTA POR APERTURA DE EJERCICIO		2016-01-01	OFSCE ADMINISTRADOR
SEGPUBLICA00451	**CHALECO TACTICO**	**Marca: SIN MARCA, Modelo: SIN MODELO, Calibre: S/N, Matricula: S/N, Num.Licencia.: ////**		
010010	ALTA POR APERTURA DE EJERCICIO		2016-01-01	OFSCE ADMINISTRADOR
SEGPUBLICA00452	**CHALECO TACTICO**	**Marca: SIN MARCA, Modelo: SIN MODELO, Calibre: S/N, Matricula: S/N, Num.Licencia.: ////**		

COMITÁN DE DOMÍNGUEZ

HISTORIAL DE MOVIMIENTOS POR AREA DE ADSCRIPCION

Fecha Impresión: 05 / 05 / 2017
Página: 296 / 386

NUM. INVENTARIO / NUM. MOVTO.	DESCRIPCION DEL BIEN / DESCRIPCION DEL MOVIMIENTO	CARACTERISTICAS GENERALES DEL BIEN / RESGUARDANTE	FECHA APLIC.	USUARIO QUE REALIZÓ MOV.
010010	ALTA POR APERTURA DE EJERCICIO		2016-01-01	OFSCE ADMINISTRADOR
SEGPUBLICA00453	**CHALECO TACTICO**	**Marca: SIN MARCA, Modelo: SIN MODELO, Calibre: S/N, Matricula: S/N, Num.Licencia.: ////**		
010010	ALTA POR APERTURA DE EJERCICIO		2016-01-01	OFSCE ADMINISTRADOR
SEGPUBLICA00454	**CHALECO TACTICO**	**Marca: SIN MARCA, Modelo: SIN MODELO, Calibre: S/N, Matricula: S/N, Num.Licencia.: ////**		
010010	ALTA POR APERTURA DE EJERCICIO		2016-01-01	OFSCE ADMINISTRADOR
SEGPUBLICA00455	**CHALECO TACTICO**	**Marca: SIN MARCA, Modelo: SIN MODELO, Calibre: S/N, Matricula: S/N, Num.Licencia.: ////**		
010010	ALTA POR APERTURA DE EJERCICIO		2016-01-01	OFSCE ADMINISTRADOR
SEGPUBLICA00456	**CHALECO TACTICO**	**Marca: SIN MARCA, Modelo: SIN MODELO, Calibre: S/N, Matricula: S/N, Num.Licencia.: ////**		
010010	ALTA POR APERTURA DE EJERCICIO		2016-01-01	OFSCE ADMINISTRADOR
SEGPUBLICA00457	**CHALECO TACTICO**	**Marca: SIN MARCA, Modelo: SIN MODELO, Calibre: S/N, Matricula: S/N, Num.Licencia.: ////**		
010010	ALTA POR APERTURA DE EJERCICIO		2016-01-01	OFSCE ADMINISTRADOR
SEGPUBLICA00458	**CHALECO TACTICO**	**Marca: SIN MARCA, Modelo: SIN MODELO, Calibre: S/N, Matricula: S/N, Num.Licencia.: ////**		
010010	ALTA POR APERTURA DE EJERCICIO		2016-01-01	OFSCE ADMINISTRADOR
SEGPUBLICA00461	**ESCUDO BALISTICO**	**Marca: SIN MARCA, Modelo: SIN MODELO, Calibre: S/N, Matricula: S/N, Num.Licencia.: ////**		
010010	ALTA POR APERTURA DE EJERCICIO		2016-01-01	OFSCE ADMINISTRADOR
SEGPUBLICA00462	**GOOGLES ANTIFRAGMENTACION**	**Marca: SIN MARCA, Modelo: SIN MODELO, Calibre: S/N, Matricula: S/N, Num.Licencia.: ////**		
010010	ALTA POR APERTURA DE EJERCICIO		2016-01-01	OFSCE ADMINISTRADOR
SEGPUBLICA00463	**GOOGLES ANTIFRAGMENTACION**	**Marca: SIN MARCA, Modelo: SIN MODELO, Calibre: S/N, Matricula: S/N, Num.Licencia.: ////**		
010010	ALTA POR APERTURA DE EJERCICIO		2016-01-01	OFSCE ADMINISTRADOR
SEGPUBLICA00464	**GOOGLES ANTIFRAGMENTACION**	**Marca: SIN MARCA, Modelo: SIN MODELO, Calibre: S/N, Matricula: S/N, Num.Licencia.: ////**		
010010	ALTA POR APERTURA DE EJERCICIO		2016-01-01	OFSCE ADMINISTRADOR
SEGPUBLICA00465	**GOOGLES ANTIFRAGMENTACION**	**Marca: SIN MARCA, Modelo: SIN MODELO, Calibre: S/N, Matricula: S/N, Num.Licencia.: ////**		
010010	ALTA POR APERTURA DE EJERCICIO		2016-01-01	OFSCE ADMINISTRADOR

COMITÁN DE DOMÍNGUEZ

HISTORIAL DE MOVIMIENTOS POR AREA DE ADSCRIPCION

NUM. INVENTARIO / NUM. MOVTO.	DESCRIPCION DEL BIEN / DESCRIPCION DEL MOVIMIENTO	CARACTERISTICAS GENERALES DEL BIEN / RESGUARDANTE	FECHA APLIC.	USUARIO QUE REALIZÓ MOV.
SEGPUBLICA00466	**GOOGLES ANTIFRAGMENTACION**	**Marca: SIN MARCA, Modelo: SIN MODELO, Calibre: S/N, Matricula: S/N, Num.Licencia.: ////**		
010010	ALTA POR APERTURA DE EJERCICIO		2016-01-01	OFSCE ADMINISTRADOR
SEGPUBLICA00467	**GOOGLES ANTIFRAGMENTACION**	**Marca: SIN MARCA, Modelo: SIN MODELO, Calibre: S/N, Matricula: S/N, Num.Licencia.: ////**		
010010	ALTA POR APERTURA DE EJERCICIO		2016-01-01	OFSCE ADMINISTRADOR
SEGPUBLICA00468	**GOOGLES ANTIFRAGMENTACION**	**Marca: SIN MARCA, Modelo: SIN MODELO, Calibre: S/N, Matricula: S/N, Num.Licencia.: ////**		
010010	ALTA POR APERTURA DE EJERCICIO		2016-01-01	OFSCE ADMINISTRADOR
SEGPUBLICA00469	**GOOGLES ANTIFRAGMENTACION**	**Marca: SIN MARCA, Modelo: SIN MODELO, Calibre: S/N, Matricula: S/N, Num.Licencia.: ////**		
010010	ALTA POR APERTURA DE EJERCICIO		2016-01-01	OFSCE ADMINISTRADOR
SEGPUBLICA00470	**GOOGLES ANTIFRAGMENTACION**	**Marca: SIN MARCA, Modelo: SIN MODELO, Calibre: S/N, Matricula: S/N, Num.Licencia.: ////**		
010010	ALTA POR APERTURA DE EJERCICIO		2016-01-01	OFSCE ADMINISTRADOR
SEGPUBLICA00471	**GOOGLES ANTIFRAGMENTACION**	**Marca: SIN MARCA, Modelo: SIN MODELO, Calibre: S/N, Matricula: S/N, Num.Licencia.: ////**		
010010	ALTA POR APERTURA DE EJERCICIO		2016-01-01	OFSCE ADMINISTRADOR
SEGPUBLICA00472	**IMPLEMENTO PARA ABRIR VENTANA**	**Marca: SIN MARCA, Modelo: SIN MODELO, Calibre: S/N, Matricula: S/N, Num.Licencia.: ////**		
010010	ALTA POR APERTURA DE EJERCICIO		2016-01-01	OFSCE ADMINISTRADOR
SEGPUBLICA00473	**IMPLEMENTO VISOR NOCTURNO**	**Marca: SIN MARCA, Modelo: SIN MODELO, Calibre: S/N, Matricula: S/N, Num.Licencia.: ////**		
010010	ALTA POR APERTURA DE EJERCICIO		2016-01-01	OFSCE ADMINISTRADOR
SEGPUBLICA00484	**MASCARA ANTIGAS**	**Marca: SIN MARCA, Modelo: SIN MODELO, Calibre: S/N, Matricula: S/N, Num.Licencia.: ////**		
010010	ALTA POR APERTURA DE EJERCICIO		2016-01-01	OFSCE ADMINISTRADOR
SEGPUBLICA00485	**MASCARA ANTIGAS**	**Marca: SIN MARCA, Modelo: SIN MODELO, Calibre: S/N, Matricula: S/N, Num.Licencia.: ////**		
010010	ALTA POR APERTURA DE EJERCICIO		2016-01-01	OFSCE ADMINISTRADOR
SEGPUBLICA00486	**MASCARA ANTIGAS**	**Marca: SIN MARCA, Modelo: SIN MODELO, Calibre: S/N, Matricula: S/N, Num.Licencia.: ////**		
010010	ALTA POR APERTURA DE EJERCICIO		2016-01-01	OFSCE ADMINISTRADOR
SEGPUBLICA00487	**MASCARA ANTIGAS**	**Marca: SIN MARCA, Modelo: SIN MODELO, Calibre: S/N, Matricula: S/N, Num.Licencia.: ////**		
010010	ALTA POR APERTURA DE EJERCICIO		2016-01-01	OFSCE ADMINISTRADOR

COMITÁN DE DOMÍNGUEZ

HISTORIAL DE MOVIMIENTOS POR AREA DE ADSCRIPCION

NUM. INVENTARIO / NUM. MOVTO.	DESCRIPCION DEL BIEN / DESCRIPCION DEL MOVIMIENTO	CARACTERISTICAS GENERALES DEL BIEN / RESGUARDANTE	FECHA APLIC.	USUARIO QUE REALIZÓ MOV.
SEGPUBLICA00488	**MASCARA ANTIGAS**	**Marca: SIN MARCA, Modelo: SIN MODELO, Calibre: S/N, Matricula: S/N, Num.Licencia.: ////**		
010010	ALTA POR APERTURA DE EJERCICIO		2016-01-01	OFSCE ADMINISTRADOR
SEGPUBLICA00489	**MASCARA ANTIGAS**	**Marca: SIN MARCA, Modelo: SIN MODELO, Calibre: S/N, Matricula: S/N, Num.Licencia.: ////**		
010010	ALTA POR APERTURA DE EJERCICIO		2016-01-01	OFSCE ADMINISTRADOR
SEGPUBLICA00490	**MASCARA ANTIGAS**	**Marca: SIN MARCA, Modelo: SIN MODELO, Calibre: S/N, Matricula: S/N, Num.Licencia.: ////**		
010010	ALTA POR APERTURA DE EJERCICIO		2016-01-01	OFSCE ADMINISTRADOR
SEGPUBLICA00491	**MASCARA ANTIGAS**	**Marca: SIN MARCA, Modelo: SIN MODELO, Calibre: S/N, Matricula: S/N, Num.Licencia.: ////**		
010010	ALTA POR APERTURA DE EJERCICIO		2016-01-01	OFSCE ADMINISTRADOR
SEGPUBLICA00492	**MASCARA ANTIGAS**	**Marca: SIN MARCA, Modelo: SIN MODELO, Calibre: S/N, Matricula: S/N, Num.Licencia.: ////**		
010010	ALTA POR APERTURA DE EJERCICIO		2016-01-01	OFSCE ADMINISTRADOR
SEGPUBLICA00493	**MASCARA ANTIGAS**	**Marca: SIN MARCA, Modelo: SIN MODELO, Calibre: S/N, Matricula: S/N, Num.Licencia.: ////**		
010010	ALTA POR APERTURA DE EJERCICIO		2016-01-01	OFSCE ADMINISTRADOR
SEGPUBLICA00494	**MIRA TELESCOPICA DIURNA**	**Marca: SIN MARCA, Modelo: SIN MODELO, Calibre: S/N, Matricula: S/N, Num.Licencia.: ////**		
010010	ALTA POR APERTURA DE EJERCICIO		2016-01-01	OFSCE ADMINISTRADOR
SEGPUBLICA00495	**MIRA TELESCOPICA NOCTURNA**	**Marca: SIN MARCA, Modelo: SIN MODELO, Calibre: S/N, Matricula: S/N, Num.Licencia.: ////**		
010010	ALTA POR APERTURA DE EJERCICIO		2016-01-01	OFSCE ADMINISTRADOR
SEGPUBLICA00496	**PINZAS DE CORTE**	**Marca: SIN MARCA, Modelo: SIN MODELO, Calibre: S/N, Matricula: S/N, Num.Licencia.: ////**		
010010	ALTA POR APERTURA DE EJERCICIO		2016-01-01	OFSCE ADMINISTRADOR
SEGPUBLICA00507	**ACCESORIO TIPO CELULAR**	**Marca: SIN MARCA, Modelo: SIN MODELO, Serie: S/N, Material: PLASTICO**		
010008	ALTA POR APERTURA DE EJERCICIO		2016-01-01	OFSCE ADMINISTRADOR
SEGPUBLICA00508	**ACCESORIO TIPO CELULAR**	**Marca: SIN MARCA, Modelo: SIN MODELO, Serie: S/N, Material: PLASTICO**		
010008	ALTA POR APERTURA DE EJERCICIO		2016-01-01	OFSCE ADMINISTRADOR
SEGPUBLICA00509	**ACCESORIO TIPO CELULAR**	**Marca: SIN MARCA, Modelo: SIN MODELO, Serie: S/N, Material: PLASTICO**		

COMITÁN DE DOMÍNGUEZ

HISTORIAL DE MOVIMIENTOS POR AREA DE ADSCRIPCION

NUM. INVENTARIO / NUM. MOVTO.	DESCRIPCION DEL BIEN / DESCRIPCION DEL MOVIMIENTO	CARACTERISTICAS GENERALES DEL BIEN / RESGUARDANTE	FECHA APLIC.	USUARIO QUE REALIZÓ MOV.
010008	ALTA POR APERTURA DE EJERCICIO		2016-01-01	OFSCE ADMINISTRADOR
SEGPUBLICA00510	**ACCESORIO TIPO CELULAR**	**Marca: SIN MARCA, Modelo: SIN MODELO, Serie: S/N, Material: PLASTICO**		
010008	ALTA POR APERTURA DE EJERCICIO		2016-01-01	OFSCE ADMINISTRADOR
SEGPUBLICA00511	**ACCESORIO TIPO CELULAR**	**Marca: SIN MARCA, Modelo: SIN MODELO, Serie: S/N, Material: PLASTICO**		
010008	ALTA POR APERTURA DE EJERCICIO		2016-01-01	OFSCE ADMINISTRADOR
SEGPUBLICA00512	**ACCESORIO TIPO CELULAR**	**Marca: SIN MARCA, Modelo: SIN MODELO, Serie: S/N, Material: PLASTICO**		
010008	ALTA POR APERTURA DE EJERCICIO		2016-01-01	OFSCE ADMINISTRADOR
SEGPUBLICA00513	**ACCESORIO TIPO CELULAR**	**Marca: SIN MARCA, Modelo: SIN MODELO, Serie: S/N, Material: PLASTICO**		
010008	ALTA POR APERTURA DE EJERCICIO		2016-01-01	OFSCE ADMINISTRADOR
SEGPUBLICA00514	**ACCESORIO TIPO CELULAR**	**Marca: SIN MARCA, Modelo: SIN MODELO, Serie: S/N, Material: PLASTICO**		
010008	ALTA POR APERTURA DE EJERCICIO		2016-01-01	OFSCE ADMINISTRADOR
SEGPUBLICA00515	**ACCESORIO TIPO CELULAR**	**Marca: SIN MARCA, Modelo: SIN MODELO, Serie: S/N, Material: PLASTICO**		
010008	ALTA POR APERTURA DE EJERCICIO		2016-01-01	OFSCE ADMINISTRADOR
SEGPUBLICA00516	**ACCESORIO TIPO CELULAR**	**Marca: SIN MARCA, Modelo: SIN MODELO, Serie: S/N, Material: PLASTICO**		
010008	ALTA POR APERTURA DE EJERCICIO		2016-01-01	OFSCE ADMINISTRADOR
SEGPUBLICA00517	**RADIO**	**Marca: MATRA, Modelo: TPH700, Serie: SIN SERIE, Material: PLASTICO**		
010008	ALTA POR APERTURA DE EJERCICIO		2016-01-01	OFSCE ADMINISTRADOR
SEGPUBLICA00519	**RADIO**	**Marca: MATRA, Modelo: TPH700, Serie: RA3055BAB030845501554, Material: PLASTICO**		
010008	ALTA POR APERTURA DE EJERCICIO		2016-01-01	OFSCE ADMINISTRADOR
SEGPUBLICA00520	**RADIO**	**Marca: MATRA, Modelo: TPH700, Serie: RA3055BAB030845501521, Material: PLASTICO**		
010008	ALTA POR APERTURA DE EJERCICIO		2016-01-01	OFSCE ADMINISTRADOR
SEGPUBLICA00522	**RADIO**	**Marca: MATRA, Modelo: TPH700, Serie: RA3055BAB03084700380, Material: PLASTICO**		
010008	ALTA POR APERTURA DE EJERCICIO		2016-01-01	OFSCE ADMINISTRADOR

COMITÁN DE DOMÍNGUEZ

HISTORIAL DE MOVIMIENTOS POR AREA DE ADSCRIPCION

Fecha Impresión: 05 / 05 / 2017
Página: 300 / 386

NUM. INVENTARIO / NUM. MOVTO.	DESCRIPCION DEL BIEN / DESCRIPCION DEL MOVIMIENTO	CARACTERISTICAS GENERALES DEL BIEN / RESGUARDANTE	FECHA APLIC.	USUARIO QUE REALIZÓ MOV.
SEGPUBLICA00525	**RADIO**	**Marca: MATRA, Modelo: TPH700, Serie: RA3055BAB030845502062, Material: PLASTICO**		
010008	ALTA POR APERTURA DE EJERCICIO		2016-01-01	OFSCE ADMINISTRADOR
SEGPUBLICA00526	**RADIO**	**Marca: MATRA, Modelo: TPH700, Serie: RA3055BAB03084502063, Material: PLASTICO**		
010008	ALTA POR APERTURA DE EJERCICIO		2016-01-01	OFSCE ADMINISTRADOR
SEGPUBLICA00527	**RADIO**	**Marca: MATRA, Modelo: TPH700, Serie: RA3055BAB03084501517, Material: PLASTICO**		
010008	ALTA POR APERTURA DE EJERCICIO		2016-01-01	OFSCE ADMINISTRADOR
SEGPUBLICA00528	**RADIO**	**Marca: MATRA, Modelo: TPH700, Serie: RA3048KALO1084201800, Material: PLASTICO**		
010008	ALTA POR APERTURA DE EJERCICIO		2016-01-01	OFSCE ADMINISTRADOR
SEGPUBLICA00529	**MOTOCICLETA**	**Marca: HONDA, Modelo: 2008, Serie: 9C2MC35038R200584, Placas: CKC65, Num.Econ.: 148**		
010011	ALTA POR APERTURA DE EJERCICIO		2016-01-01	OFSCE ADMINISTRADOR
SEGPUBLICA00530	**MOTOCICLETA**	**Marca: HONDA, Modelo: 2008, Serie: 9C2MC35068R200577, Placas: CKC64, Num.Econ.: 149**		
010011	ALTA POR APERTURA DE EJERCICIO		2016-01-01	OFSCE ADMINISTRADOR
SEGPUBLICA00531	**MOTOCICLETA**	**Marca: HONDA, Modelo: 2008, Serie: 9C2MC35098R20057, Placas: CKC66, Num.Econ.: 147**		
010011	ALTA POR APERTURA DE EJERCICIO		2016-01-01	OFSCE ADMINISTRADOR
SEGPUBLICA00532	**AUTOMOVIL**	**Marca: AVENGER, Modelo: 2008, Serie: 1B3KC46B18N278454, Placas: DNZ2102, Num.Econ.: 145**		
010011	ALTA POR APERTURA DE EJERCICIO		2016-01-01	OFSCE ADMINISTRADOR
SEGPUBLICA00533	**AUTOMOVIL**	**Marca: AVENGER, Modelo: 2008, Serie: 1B3KC46B48N275029, Placas: DNZ2101, Num.Econ.: 140**		
010011	ALTA POR APERTURA DE EJERCICIO		2016-01-01	OFSCE ADMINISTRADOR
SEGPUBLICA00534	**AUTOMOVIL**	**Marca: AVENGER, Modelo: 2008, Serie: 1B3KC46B88N278399, Placas: DNZ2098, Num.Econ.: 143**		
010011	ALTA POR APERTURA DE EJERCICIO		2016-01-01	OFSCE ADMINISTRADOR
SEGPUBLICA00535	**AUTOMOVIL**	**Marca: AVENGER, Modelo: 2008, Serie: 1B3KC46B28N222121, Placas: DNZ2099, Num.Econ.: 141**		
010011	ALTA POR APERTURA DE EJERCICIO		2016-01-01	OFSCE ADMINISTRADOR
SEGPUBLICA00536	**AUTOMOVIL**	**Marca: AVENGER, Modelo: 2008, Serie: 1B3KC46B88N276779, Placas: DNZ2095, Num.Econ.: 142**		
010011	ALTA POR APERTURA DE EJERCICIO		2016-01-01	OFSCE ADMINISTRADOR

COMITÁN DE DOMÍNGUEZ

HISTORIAL DE MOVIMIENTOS POR AREA DE ADSCRIPCION

NUM. INVENTARIO / NUM. MOVTO.	DESCRIPCION DEL BIEN / DESCRIPCION DEL MOVIMIENTO	CARACTERISTICAS GENERALES DEL BIEN / RESGUARDANTE	FECHA APLIC.	USUARIO QUE REALIZÓ MOV.
SEGPUBLICA00537	**AUTOMOVIL**	**Marca: AVENGER, Modelo: 2008, Serie: 1B3KC46B28N278401, Placas: DNZ2097, Num.Econ.: 146**		
010011	ALTA POR APERTURA DE EJERCICIO		2016-01-01	OFSCE ADMINISTRADOR
SEGPUBLICA00538	**AUTOMOVIL**	**Marca: AVENGER, Modelo: 2008, Serie: 1B3KC46B18N238861, Placas: DNZ2096, Num.Econ.: 144**		
010011	ALTA POR APERTURA DE EJERCICIO		2016-01-01	OFSCE ADMINISTRADOR
SEGPUBLICA00541	**COMPUTADORA DE BOLSILLO**	**Marca: HP, Modelo: IPAQ 116, Serie: 3CC93203N1, Material: PLASTICO**		
010008	ALTA POR APERTURA DE EJERCICIO		2016-01-01	OFSCE ADMINISTRADOR
SEGPUBLICA00542	**COMPUTADORA DE BOLSILLO**	**Marca: HP, Modelo: IPAQ 116, Serie: 3CC932035P, Material: PLASTICO**		
010008	ALTA POR APERTURA DE EJERCICIO		2016-01-01	OFSCE ADMINISTRADOR
SEGPUBLICA00543	**PISTOLA**	**Marca: GLOCK, Modelo: 17, Calibre: 9 MM, Matricula: NRX894, Num.Licencia.: 99**		
010010	ALTA POR APERTURA DE EJERCICIO		2016-01-01	OFSCE ADMINISTRADOR
SEGPUBLICA00544	**PISTOLA**	**Marca: GLOCK, Modelo: 17, Calibre: 9 MM, Matricula: NRX895, Num.Licencia.: 99**		
010010	ALTA POR APERTURA DE EJERCICIO		2016-01-01	OFSCE ADMINISTRADOR
SEGPUBLICA00545	**PISTOLA**	**Marca: GLOCK, Modelo: 17, Calibre: 9 MM, Matricula: NRX896, Num.Licencia.: 99**		
010010	ALTA POR APERTURA DE EJERCICIO		2016-01-01	OFSCE ADMINISTRADOR
SEGPUBLICA00546	**PISTOLA**	**Marca: GLOCK, Modelo: 17, Calibre: 9 MM, Matricula: NRX897, Num.Licencia.: 99**		
010010	ALTA POR APERTURA DE EJERCICIO		2016-01-01	OFSCE ADMINISTRADOR
SEGPUBLICA00547	**PISTOLA**	**Marca: GLOCK, Modelo: 17, Calibre: 9 MM, Matricula: NRX898, Num.Licencia.: 99**		
010010	ALTA POR APERTURA DE EJERCICIO		2016-01-01	OFSCE ADMINISTRADOR
SEGPUBLICA00548	**PISTOLA**	**Marca: GLOCK, Modelo: 17, Calibre: 9 MM, Matricula: NRX899, Num.Licencia.: 99**		
010010	ALTA POR APERTURA DE EJERCICIO		2016-01-01	OFSCE ADMINISTRADOR
SEGPUBLICA00549	**PISTOLA**	**Marca: GLOCK, Modelo: 17, Calibre: 9 MM, Matricula: NRX900, Num.Licencia.: 99**		
010010	ALTA POR APERTURA DE EJERCICIO		2016-01-01	OFSCE ADMINISTRADOR
SEGPUBLICA00550	**PISTOLA**	**Marca: GLOCK, Modelo: 17, Calibre: 9 MM, Matricula: NRX901, Num.Licencia.: 99**		

COMITÁN DE DOMÍNGUEZ

HISTORIAL DE MOVIMIENTOS POR AREA DE ADSCRIPCION

NUM. INVENTARIO / NUM. MOVTO.	DESCRIPCION DEL BIEN / DESCRIPCION DEL MOVIMIENTO	CARACTERISTICAS GENERALES DEL BIEN / RESGUARDANTE	FECHA APLIC.	USUARIO QUE REALIZÓ MOV.
010010	ALTA POR APERTURA DE EJERCICIO		2016-01-01	OFSCE ADMINISTRADOR
SEGPUBLICA00551	**PISTOLA**	**Marca: GLOCK, Modelo: 17, Calibre: 9 MM, Matricula: NRX902, Num.Licencia.: 99**		
010010	ALTA POR APERTURA DE EJERCICIO		2016-01-01	OFSCE ADMINISTRADOR
SEGPUBLICA00552	**PISTOLA**	**Marca: GLOCK, Modelo: 17, Calibre: 9 MM, Matricula: NRX903, Num.Licencia.:**		
010010	ALTA POR APERTURA DE EJERCICIO		2016-01-01	OFSCE ADMINISTRADOR
SEGPUBLICA00553	**PISTOLA**	**Marca: GLOCK, Modelo: 17, Calibre: 9 MM, Matricula: NRX904, Num.Licencia.: 99**		
010010	ALTA POR APERTURA DE EJERCICIO		2016-01-01	OFSCE ADMINISTRADOR
SEGPUBLICA00554	**PISTOLA**	**Marca: GLOCK, Modelo: 17, Calibre: 9 MM, Matricula: NRX905, Num.Licencia.: 99**		
010010	ALTA POR APERTURA DE EJERCICIO		2016-01-01	OFSCE ADMINISTRADOR
SEGPUBLICA00555	**PISTOLA**	**Marca: GLOCK, Modelo: 17, Calibre: 9 MM, Matricula: NRX906, Num.Licencia.: 99**		
010010	ALTA POR APERTURA DE EJERCICIO		2016-01-01	OFSCE ADMINISTRADOR
SEGPUBLICA00556	**PISTOLA**	**Marca: GLOCK, Modelo: 17, Calibre: 9 MM, Matricula: NRX907, Num.Licencia.: 99**		
010010	ALTA POR APERTURA DE EJERCICIO		2016-01-01	OFSCE ADMINISTRADOR
SEGPUBLICA00557	**PISTOLA**	**Marca: GLOCK, Modelo: 17, Calibre: 9 MM, Matricula: NRX908, Num.Licencia.: 99**		
010010	ALTA POR APERTURA DE EJERCICIO		2016-01-01	OFSCE ADMINISTRADOR
SEGPUBLICA00558	**PISTOLA**	**Marca: GLOCK, Modelo: 17, Calibre: 9 MM, Matricula: NRX909, Num.Licencia.: 99**		
010010	ALTA POR APERTURA DE EJERCICIO		2016-01-01	OFSCE ADMINISTRADOR
SEGPUBLICA00559	**PISTOLA**	**Marca: GLOCK, Modelo: 17, Calibre: 9 MM, Matricula: NRX910, Num.Licencia.: 99**		
010010	ALTA POR APERTURA DE EJERCICIO		2016-01-01	OFSCE ADMINISTRADOR
SEGPUBLICA00560	**PISTOLA**	**Marca: GLOCK, Modelo: 17, Calibre: 9 MM, Matricula: NRX911, Num.Licencia.: 99**		
010010	ALTA POR APERTURA DE EJERCICIO		2016-01-01	OFSCE ADMINISTRADOR
SEGPUBLICA00561	**PISTOLA**	**Marca: GLOCK, Modelo: 17, Calibre: 9 MM, Matricula: NRX912, Num.Licencia.: 99**		
010010	ALTA POR APERTURA DE EJERCICIO		2016-01-01	OFSCE ADMINISTRADOR

COMITÁN DE DOMÍNGUEZ

HISTORIAL DE MOVIMIENTOS POR AREA DE ADSCRIPCION

NUM. INVENTARIO / NUM. MOVTO.	DESCRIPCION DEL BIEN / DESCRIPCION DEL MOVIMIENTO	CARACTERISTICAS GENERALES DEL BIEN / RESGUARDANTE	FECHA APLIC.	USUARIO QUE REALIZÓ MOV.
SEGPUBLICA00562	**PISTOLA**	**Marca: GLOCK, Modelo: 17, Calibre: 9 MM, Matricula: NRX913, Num.Licencia.: 99**		
010010	ALTA POR APERTURA DE EJERCICIO		2016-01-01	OFSCE ADMINISTRADOR
SEGPUBLICA00563	**PISTOLA**	**Marca: GLOCK, Modelo: 17, Calibre: 9 MM, Matricula: NRX914, Num.Licencia.: 99**		
010010	ALTA POR APERTURA DE EJERCICIO		2016-01-01	OFSCE ADMINISTRADOR
SEGPUBLICA00564	**PISTOLA**	**Marca: GLOCK, Modelo: 17, Calibre: 9 MM, Matricula: NRX915, Num.Licencia.: 99**		
010010	ALTA POR APERTURA DE EJERCICIO		2016-01-01	OFSCE ADMINISTRADOR
SEGPUBLICA00565	**PISTOLA**	**Marca: GLOCK, Modelo: 17, Calibre: 9 MM, Matricula: NRX916, Num.Licencia.: 99**		
010010	ALTA POR APERTURA DE EJERCICIO		2016-01-01	OFSCE ADMINISTRADOR
SEGPUBLICA00566	**PISTOLA**	**Marca: GLOCK, Modelo: 17, Calibre: 9 MM, Matricula: NRX917, Num.Licencia.: 99**		
010010	ALTA POR APERTURA DE EJERCICIO		2016-01-01	OFSCE ADMINISTRADOR
SEGPUBLICA00567	**PISTOLA**	**Marca: GLOCK, Modelo: 17, Calibre: 9 MM, Matricula: NRX918, Num.Licencia.: 99**		
010010	ALTA POR APERTURA DE EJERCICIO		2016-01-01	OFSCE ADMINISTRADOR
SEGPUBLICA00568	**PISTOLA**	**Marca: GLOCK, Modelo: 17, Calibre: 9 MM, Matricula: NRX919, Num.Licencia.: 99**		
010010	ALTA POR APERTURA DE EJERCICIO		2016-01-01	OFSCE ADMINISTRADOR
SEGPUBLICA00569	**PISTOLA**	**Marca: GLOCK, Modelo: 17, Calibre: 9 MM, Matricula: NRX920, Num.Licencia.: 99**		
010010	ALTA POR APERTURA DE EJERCICIO		2016-01-01	OFSCE ADMINISTRADOR
SEGPUBLICA00570	**PISTOLA**	**Marca: GLOCK, Modelo: 17, Calibre: 9 MM, Matricula: NRX921, Num.Licencia.: 99**		
010010	ALTA POR APERTURA DE EJERCICIO		2016-01-01	OFSCE ADMINISTRADOR
SEGPUBLICA00571	**CARABINA**	**Marca: BERETTE, Modelo: CX4 STORM, Calibre: 9 MM, Matricula: CX21341, Num.Licencia.: 99**		
010010	ALTA POR APERTURA DE EJERCICIO		2016-01-01	OFSCE ADMINISTRADOR
SEGPUBLICA00572	**CARABINA**	**Marca: BERETTE, Modelo: CX4 STORM, Calibre: 9 MM, Matricula: CX21342, Num.Licencia.: 99**		
010010	ALTA POR APERTURA DE EJERCICIO		2016-01-01	OFSCE ADMINISTRADOR
SEGPUBLICA00573	**CARABINA**	**Marca: BERETTE, Modelo: CX4 STORM, Calibre: 9 MM, Matricula: CX21343, Num.Licencia.: 99**		
010010	ALTA POR APERTURA DE EJERCICIO		2016-01-01	OFSCE ADMINISTRADOR

COMITÁN DE DOMÍNGUEZ

HISTORIAL DE MOVIMIENTOS POR AREA DE ADSCRIPCION

NUM. INVENTARIO / NUM. MOVTO.	DESCRIPCION DEL BIEN / DESCRIPCION DEL MOVIMIENTO	CARACTERISTICAS GENERALES DEL BIEN / RESGUARDANTE	FECHA APLIC.	USUARIO QUE REALIZÓ MOV.
SEGPUBLICA00574	**CARABINA**	**Marca: BERETTE, Modelo: CX4 STORM, Calibre: 9 MM, Matricula: CX21344, Num.Licencia.: 99**		
010010	ALTA POR APERTURA DE EJERCICIO		2016-01-01	OFSCE ADMINISTRADOR
SEGPUBLICA00575	**ESCOPETA**	**Marca: MOSSBERG, Modelo: 500-A, Calibre: 12 GA, Matricula: T324757, Num.Licencia.: 99**		
010010	ALTA POR APERTURA DE EJERCICIO		2016-01-01	OFSCE ADMINISTRADOR
SEGPUBLICA00576	**ESCOPETA**	**Marca: MOSSBERG, Modelo: 500-A, Calibre: 12 GA, Matricula: T324758, Num.Licencia.: 99**		
010010	ALTA POR APERTURA DE EJERCICIO		2016-01-01	OFSCE ADMINISTRADOR
SEGPUBLICA00577	**FUSIL**	**Marca: BERETTA, Modelo: SCP 70/90, Calibre: 5.56*45, Matricula: A20725G, Num.Licencia.: 99**		
010010	ALTA POR APERTURA DE EJERCICIO		2016-01-01	OFSCE ADMINISTRADOR
SEGPUBLICA00578	**FUSIL**	**Marca: BERETTA, Modelo: SCP 70/90, Calibre: 5.56*45, Matricula: A20886G, Num.Licencia.: 99**		
010010	ALTA POR APERTURA DE EJERCICIO		2016-01-01	OFSCE ADMINISTRADOR
SEGPUBLICA00579	**FUSIL**	**Marca: BERETTA, Modelo: SCP 70/90, Calibre: 5.56*45, Matricula: A20918G, Num.Licencia.: 99**		
010010	ALTA POR APERTURA DE EJERCICIO		2016-01-01	OFSCE ADMINISTRADOR
SEGPUBLICA00580	**FUSIL**	**Marca: BERETTA, Modelo: SCP 70/90, Calibre: 5.56*45, Matricula: A20973G, Num.Licencia.: 99**		
010010	ALTA POR APERTURA DE EJERCICIO		2016-01-01	OFSCE ADMINISTRADOR
SEGPUBLICA00581	**FUSIL**	**Marca: BERETTA, Modelo: SCP 70/90, Calibre: 5.56*45, Matricula: A20974G, Num.Licencia.: 99**		
010010	ALTA POR APERTURA DE EJERCICIO		2016-01-01	OFSCE ADMINISTRADOR
SEGPUBLICA00582	**FUSIL**	**Marca: BERETTA, Modelo: SCP 70/90, Calibre: 5.56*45, Matricula: A20066G, Num.Licencia.: 99**		
010010	ALTA POR APERTURA DE EJERCICIO		2016-01-01	OFSCE ADMINISTRADOR
SEGPUBLICA00583	**RIFLE**	**Marca: SAKO, Modelo: TIKKA T3 TACTIL, Calibre: 0308 WIN, Matricula: A97416, Num.Licencia.: 99**		
010010	ALTA POR APERTURA DE EJERCICIO		2016-01-01	OFSCE ADMINISTRADOR
SEGPUBLICA00584	**LANZADOR SIMPLE**	**Marca: SIN MARCA, Modelo: SIN MODELO, Calibre: 37/38 MI, Matricula: CT4634, Num.Licencia.: 99**		
010010	ALTA POR APERTURA DE EJERCICIO		2016-01-01	OFSCE ADMINISTRADOR
SEGPUBLICA00585	**FUSIL**	**Marca: BERETTA, Modelo: SCP 70/90, Calibre: 5.56*45, Matricula: A23491G, Num.Licencia.: 99**		

COMITÁN DE DOMÍNGUEZ

HISTORIAL DE MOVIMIENTOS POR AREA DE ADSCRIPCION

Fecha Impresión: 05 / 05 / 2017
Página: 305 / 386

NUM. INVENTARIO / NUM. MOVTO.	DESCRIPCION DEL BIEN / DESCRIPCION DEL MOVIMIENTO	CARACTERISTICAS GENERALES DEL BIEN / RESGUARDANTE	FECHA APLIC.	USUARIO QUE REALIZÓ MOV.
010010	ALTA POR APERTURA DE EJERCICIO		2016-01-01	OFSCE ADMINISTRADOR
SEGPUBLICA00586	**FUSIL**	**Marca: BERETTA, Modelo: SCP 70/90, Calibre: 5.56*45, Matricula: A23903G, Num.Licencia.: 99**		
010010	ALTA POR APERTURA DE EJERCICIO		2016-01-01	OFSCE ADMINISTRADOR
SEGPUBLICA00587	**FUSIL**	**Marca: BERETTA, Modelo: SCP 70/90, Calibre: 5.56*45, Matricula: A23905G, Num.Licencia.: 99**		
010010	ALTA POR APERTURA DE EJERCICIO		2016-01-01	OFSCE ADMINISTRADOR
SEGPUBLICA00588	**FUSIL**	**Marca: BERETTA, Modelo: SCP 70/90, Calibre: 5.56*45, Matricula: A23910G, Num.Licencia.: 99**		
010010	ALTA POR APERTURA DE EJERCICIO		2016-01-01	OFSCE ADMINISTRADOR
SEGPUBLICA00589	**FUSIL**	**Marca: BERETTA, Modelo: SCP 70/90, Calibre: 5.56*45, Matricula: A23928G, Num.Licencia.: 99**		
010010	ALTA POR APERTURA DE EJERCICIO		2016-01-01	OFSCE ADMINISTRADOR
SEGPUBLICA00590	**FUSIL**	**Marca: BERETTA, Modelo: SCP 70/90, Calibre: 5.56*45, Matricula: A23914G, Num.Licencia.: 99**		
010010	ALTA POR APERTURA DE EJERCICIO		2016-01-01	OFSCE ADMINISTRADOR
SEGPUBLICA00591	**MOTOCICLETA**	**Marca: HONDA, Modelo: 2009, Serie: 9C2MC35019R200259, Placas: 2WKJ8, Num.Econ.: 200**		
010011	ALTA POR APERTURA DE EJERCICIO		2016-01-01	OFSCE ADMINISTRADOR
SEGPUBLICA00592	**MOTOCICLETA**	**Marca: HONDA, Modelo: 2009, Serie: 9C2MC35079R200251, Placas: 7WHJ2, Num.Econ.: 195**		
010011	ALTA POR APERTURA DE EJERCICIO		2016-01-01	OFSCE ADMINISTRADOR
SEGPUBLICA00593	**MOTOCICLETA**	**Marca: HONDA, Modelo: 2009, Serie: 9C2MC35049R200255, Placas: 3WKJ1, Num.Econ.: 192**		
010011	ALTA POR APERTURA DE EJERCICIO		2016-01-01	OFSCE ADMINISTRADOR
SEGPUBLICA00594	**MOTOCICLETA**	**Marca: HONDA, Modelo: 2009, Serie: 9C2MC350X9R200292, Placas: 3WKJ3, Num.Econ.: 190**		
010011	ALTA POR APERTURA DE EJERCICIO		2016-01-01	OFSCE ADMINISTRADOR
SEGPUBLICA00595	**MOTOCICLETA**	**Marca: HONDA, Modelo: 2009, Serie: 9C2MC35009R200298, Placas: 7WHJ3, Num.Econ.: 194**		
010011	ALTA POR APERTURA DE EJERCICIO		2016-01-01	OFSCE ADMINISTRADOR
SEGPUBLICA00596	**MOTOCICLETA**	**Marca: HONDA, Modelo: 2009, Serie: 9C2MC35079R200296, Placas: 7WHJ4, Num.Econ.: 193**		
010011	ALTA POR APERTURA DE EJERCICIO		2016-01-01	OFSCE ADMINISTRADOR

COMITÁN DE DOMÍNGUEZ

HISTORIAL DE MOVIMIENTOS POR AREA DE ADSCRIPCION

NUM. INVENTARIO / NUM. MOVTO.	DESCRIPCION DEL BIEN / DESCRIPCION DEL MOVIMIENTO	CARACTERISTICAS GENERALES DEL BIEN / RESGUARDANTE	FECHA APLIC.	USUARIO QUE REALIZÓ MOV.
SEGPUBLICA00597	**MOTOCICLETA**	**Marca: HONDA, Modelo: 2009, Serie: 9C2MC35089R200257, Placas: 3WKJ7, Num.Econ.: 196**		
010011	ALTA POR APERTURA DE EJERCICIO		2016-01-01	OFSCE ADMINISTRADOR
SEGPUBLICA00598	**MOTOCICLETA**	**Marca: HONDA, Modelo: 2009, Serie: 9C2MC35029R200206, Placas: 3WKJ6, Num.Econ.: 197**		
010011	ALTA POR APERTURA DE EJERCICIO		2016-01-01	OFSCE ADMINISTRADOR
SEGPUBLICA00600	**MOTOCICLETA**	**Marca: HONDA, Modelo: 2009, Serie: 9C2MC35059R200202, Placas: 3WKJ4, Num.Econ.: 203**		
010011	ALTA POR APERTURA DE EJERCICIO		2016-01-01	OFSCE ADMINISTRADOR
SEGPUBLICA00602	**MOTOCICLETA**	**Marca: HONDA, Modelo: 2009, Serie: 9C2MC35069R200256, Placas: 2WKJ6, Num.Econ.: 198**		
010011	ALTA POR APERTURA DE EJERCICIO		2016-01-01	OFSCE ADMINISTRADOR
SEGPUBLICA00604	**MOTOCICLETA**	**Marca: HONDA, Modelo: 2009, Serie: 9C2MC35099R200252, Placas: 3WKJ2, Num.Econ.: 202**		
010011	ALTA POR APERTURA DE EJERCICIO		2016-01-01	OFSCE ADMINISTRADOR
SEGPUBLICA00605	**MOTOCICLETA**	**Marca: HONDA, Modelo: 2009, Serie: 9C2MC350X9R200258, Placas: 7WHJ5, Num.Econ.: 189**		
010011	ALTA POR APERTURA DE EJERCICIO		2016-01-01	OFSCE ADMINISTRADOR
SEGPUBLICA00621	**CAMIONETA**	**Marca: DOGGE DAKOTA, Modelo: 2009, Serie: 1D7HE38K69S809635, Placas: DB87043, Num.Econ.: 187**		
010011	ALTA POR APERTURA DE EJERCICIO		2016-01-01	OFSCE ADMINISTRADOR
SEGPUBLICA00622	**CAMIONETA**	**Marca: DOGGE DAKOTA, Modelo: 2009, Serie: 1D7HE38K69S820702, Placas: DB97049, Num.Econ.: 185**		
010011	ALTA POR APERTURA DE EJERCICIO		2016-01-01	OFSCE ADMINISTRADOR
SEGPUBLICA00624	**CAMIONETA**	**Marca: DOGGE DAKOTA, Modelo: 2009, Serie: 1D7HE38K49S821251, Placas: DB97048, Num.Econ.: 184**		
010011	ALTA POR APERTURA DE EJERCICIO		2016-01-01	OFSCE ADMINISTRADOR
SEGPUBLICA00629	**SISTEMA DE LUCES PARA MOTO PATRULLA**	**Marca: SIN MARCA, Modelo: SIN MODELO, Serie: S/N, Material: PLASTICO Y VIDRIO**		
010008	ALTA POR APERTURA DE EJERCICIO		2016-01-01	OFSCE ADMINISTRADOR
SEGPUBLICA00630	**SISTEMA DE LUCES PARA MOTO PATRULLA**	**Marca: SIN MARCA, Modelo: SIN MODELO, Serie: S/N, Material: PLASTICO Y VIDRIO**		
010008	ALTA POR APERTURA DE EJERCICIO		2016-01-01	OFSCE ADMINISTRADOR
SEGPUBLICA00631	**SISTEMA DE LUCES PARA MOTO PATRULLA**	**Marca: SIN MARCA, Modelo: SIN MODELO, Serie: S/N, Material: PLASTICO Y VIDRIO**		
010008	ALTA POR APERTURA DE EJERCICIO		2016-01-01	OFSCE ADMINISTRADOR

COMITÁN DE DOMÍNGUEZ
HISTORIAL DE MOVIMIENTOS POR AREA DE ADSCRIPCION

Fecha Impresión: 05 / 05 / 2017
Página: 307 / 386

NUM. INVENTARIO / NUM. MOVTO.	DESCRIPCION DEL BIEN / DESCRIPCION DEL MOVIMIENTO	CARACTERISTICAS GENERALES DEL BIEN / RESGUARDANTE	FECHA APLIC.	USUARIO QUE REALIZÓ MOV.
SEGPUBLICA00632	**SISTEMA DE LUCES PARA MOTO PATRULLA**	**Marca: SIN MARCA, Modelo: SIN MODELO, Serie: S/N, Material: PLASTICO Y VIDRIO**		
010008	ALTA POR APERTURA DE EJERCICIO		2016-01-01	OFSCE ADMINISTRADOR
SEGPUBLICA00633	**SISTEMA DE LUCES PARA MOTO PATRULLA**	**Marca: SIN MARCA, Modelo: SIN MODELO, Serie: S/N, Material: PLASTICO Y VIDRIO**		
010008	ALTA POR APERTURA DE EJERCICIO		2016-01-01	OFSCE ADMINISTRADOR
SEGPUBLICA00634	**SISTEMA DE LUCES PARA MOTO PATRULLA**	**Marca: SIN MARCA, Modelo: SIN MODELO, Serie: S/N, Material: PLASTICO Y VIDRIO**		
010008	ALTA POR APERTURA DE EJERCICIO		2016-01-01	OFSCE ADMINISTRADOR
SEGPUBLICA00635	**SISTEMA DE LUCES PARA MOTO PATRULLA**	**Marca: SIN MARCA, Modelo: SIN MODELO, Serie: S/N, Material: PLASTICO Y VIDRIO**		
010008	ALTA POR APERTURA DE EJERCICIO		2016-01-01	OFSCE ADMINISTRADOR
SEGPUBLICA00636	**SISTEMA DE LUCES PARA MOTO PATRULLA**	**Marca: SIN MARCA, Modelo: SIN MODELO, Serie: S/N, Material: PLASTICO Y VIDRIO**		
010008	ALTA POR APERTURA DE EJERCICIO		2016-01-01	OFSCE ADMINISTRADOR
SEGPUBLICA00637	**SISTEMA DE LUCES PARA MOTO PATRULLA**	**Marca: SIN MARCA, Modelo: SIN MODELO, Serie: S/N, Material: PLASTICO Y VIDRIO**		
010008	ALTA POR APERTURA DE EJERCICIO		2016-01-01	OFSCE ADMINISTRADOR
SEGPUBLICA00638	**SISTEMA DE LUCES PARA MOTO PATRULLA**	**Marca: SIN MARCA, Modelo: SIN MODELO, Serie: S/N, Material: PLASTICO Y VIDRIO**		
010008	ALTA POR APERTURA DE EJERCICIO		2016-01-01	OFSCE ADMINISTRADOR
SEGPUBLICA00639	**SISTEMA DE LUCES PARA MOTO PATRULLA**	**Marca: SIN MARCA, Modelo: SIN MODELO, Serie: S/N, Material: PLASTICO Y VIDRIO**		
010008	ALTA POR APERTURA DE EJERCICIO		2016-01-01	OFSCE ADMINISTRADOR
SEGPUBLICA00640	**SISTEMA DE LUCES PARA MOTO PATRULLA**	**Marca: SIN MARCA, Modelo: SIN MODELO, Serie: S/N, Material: PLASTICO Y VIDRIO**		
010008	ALTA POR APERTURA DE EJERCICIO		2016-01-01	OFSCE ADMINISTRADOR
SEGPUBLICA00641	**BOCINA**	**Marca: SIGNAL, Modelo: SIN MODELO, Serie: S/N, Material: PLASTICO**		
010008	ALTA POR APERTURA DE EJERCICIO		2016-01-01	OFSCE ADMINISTRADOR
SEGPUBLICA00642	**BOCINA**	**Marca: SIGNAL, Modelo: SIN MODELO, Serie: SIN SERIE, Material: PLASTICO**		
010008	ALTA POR APERTURA DE EJERCICIO		2016-01-01	OFSCE ADMINISTRADOR
SEGPUBLICA00643	**BOCINA**	**Marca: SIGNAL, Modelo: SIN MODELO, Serie: S/N, Material: PLASTICO**		

COMITÁN DE DOMÍNGUEZ

HISTORIAL DE MOVIMIENTOS POR AREA DE ADSCRIPCION

NUM. INVENTARIO / NUM. MOVTO.	DESCRIPCION DEL BIEN / DESCRIPCION DEL MOVIMIENTO	CARACTERISTICAS GENERALES DEL BIEN / RESGUARDANTE	FECHA APLIC.	USUARIO QUE REALIZÓ MOV.
010008	ALTA POR APERTURA DE EJERCICIO		2016-01-01	OFSCE ADMINISTRADOR
SEGPUBLICA00644	**BOCINA**	**Marca: SIGNAL, Modelo: SIN MODELO, Serie: S/N, Material: PLASTICO**		
010008	ALTA POR APERTURA DE EJERCICIO		2016-01-01	OFSCE ADMINISTRADOR
SEGPUBLICA00645	**BOCINA**	**Marca: SIGNAL, Modelo: SIN MODELO, Serie: S/N, Material: PLASTICO**		
010008	ALTA POR APERTURA DE EJERCICIO		2016-01-01	OFSCE ADMINISTRADOR
SEGPUBLICA00646	**SIRENA**	**Marca: SIN MARCA, Modelo: PA300MCS, Serie: S/N, Material: METAL Y PLASTICO**		
010008	ALTA POR APERTURA DE EJERCICIO		2016-01-01	OFSCE ADMINISTRADOR
SEGPUBLICA00647	**SIRENA**	**Marca: SIN MARCA, Modelo: PA300MCS, Serie: S/N, Material: METAL Y PLASTICO**		
010008	ALTA POR APERTURA DE EJERCICIO		2016-01-01	OFSCE ADMINISTRADOR
SEGPUBLICA00648	**SIRENA**	**Marca: SIN MARCA, Modelo: PA300MCS, Serie: S/N, Material: METAL Y PLASTICO**		
010008	ALTA POR APERTURA DE EJERCICIO		2016-01-01	OFSCE ADMINISTRADOR
SEGPUBLICA00649	**SIRENA**	**Marca: SIN MARCA, Modelo: PA300MCS, Serie: S/N, Material: METAL Y PLASTICO**		
010008	ALTA POR APERTURA DE EJERCICIO		2016-01-01	OFSCE ADMINISTRADOR
SEGPUBLICA00650	**SIRENA**	**Marca: SIN MARCA, Modelo: PA300MCS, Serie: S/N, Material: METAL Y PLASTICO**		
010008	ALTA POR APERTURA DE EJERCICIO		2016-01-01	OFSCE ADMINISTRADOR
SEGPUBLICA00651	**CONTROL PARA TORRETA**	**Marca: SIN MARCA, Modelo: LGD4500384, Serie: S/N, Material: PLASTICO**		
010008	ALTA POR APERTURA DE EJERCICIO		2016-01-01	OFSCE ADMINISTRADOR
SEGPUBLICA00652	**CONTROL PARA TORRETA**	**Marca: SIN MARCA, Modelo: LGD4500384, Serie: S/N, Material: PLASTICO**		
010008	ALTA POR APERTURA DE EJERCICIO		2016-01-01	OFSCE ADMINISTRADOR
SEGPUBLICA00653	**CONTROL PARA TORRETA**	**Marca: SIN MARCA, Modelo: LGD4500384, Serie: S/N, Material: PLASTICO**		
010008	ALTA POR APERTURA DE EJERCICIO		2016-01-01	OFSCE ADMINISTRADOR
SEGPUBLICA00654	**CONTROL PARA TORRETA**	**Marca: SIN MARCA, Modelo: LGD4500384, Serie: S/N, Material: PLASTICO**		
010008	ALTA POR APERTURA DE EJERCICIO		2016-01-01	OFSCE ADMINISTRADOR

COMITÁN DE DOMÍNGUEZ

HISTORIAL DE MOVIMIENTOS POR AREA DE ADSCRIPCION

NUM. INVENTARIO / NUM. MOVTO.	DESCRIPCION DEL BIEN / DESCRIPCION DEL MOVIMIENTO	CARACTERISTICAS GENERALES DEL BIEN / RESGUARDANTE	FECHA APLIC.	USUARIO QUE REALIZÓ MOV.
SEGPUBLICA00655	**CONTROL PARA TORRETA**	**Marca: SIN MARCA, Modelo: LGD4500384, Serie: S/N, Material: PLASTICO**		
010008	ALTA POR APERTURA DE EJERCICIO		2016-01-01	OFSCE ADMINISTRADOR
SEGPUBLICA00656	**TORRETA**	**Marca: LEGEND, Modelo: LEDS, Serie: S/N, Material: PLASTICO**		
010008	ALTA POR APERTURA DE EJERCICIO		2016-01-01	OFSCE ADMINISTRADOR
SEGPUBLICA00657	**TORRETA**	**Marca: LEGEND, Modelo: LEDS, Serie: S/N, Material: PLASTICO**		
010008	ALTA POR APERTURA DE EJERCICIO		2016-01-01	OFSCE ADMINISTRADOR
SEGPUBLICA00658	**TORRETA**	**Marca: LEGEND, Modelo: LEDS, Serie: S/N, Material: PLASTICO**		
010008	ALTA POR APERTURA DE EJERCICIO		2016-01-01	OFSCE ADMINISTRADOR
SEGPUBLICA00659	**TORRETA**	**Marca: LEGEND, Modelo: LEDS, Serie: S/N, Material: PLASTICO**		
010008	ALTA POR APERTURA DE EJERCICIO		2016-01-01	OFSCE ADMINISTRADOR
SEGPUBLICA00660	**TORRETA**	**Marca: LEGEND, Modelo: LEDS, Serie: S/N, Material: PLASTICO**		
010008	ALTA POR APERTURA DE EJERCICIO		2016-01-01	OFSCE ADMINISTRADOR
SEGPUBLICA00661	**RADIO**	**Marca: EADS, Modelo: TPM700, Serie: RA3048CAC01093000508, Material: PLASTICO**		
010008	ALTA POR APERTURA DE EJERCICIO		2016-01-01	OFSCE ADMINISTRADOR
SEGPUBLICA00662	**RADIO**	**Marca: EADS, Modelo: TPM700, Serie: RA3048CAC01093000995, Material: PLASTICO**		
010008	ALTA POR APERTURA DE EJERCICIO		2016-01-01	OFSCE ADMINISTRADOR
SEGPUBLICA00663	**RADIO**	**Marca: EADS, Modelo: TPM700, Serie: RA3048CAC01093000638, Material: PLASTICO**		
010008	ALTA POR APERTURA DE EJERCICIO		2016-01-01	OFSCE ADMINISTRADOR
SEGPUBLICA00664	**RADIO**	**Marca: EADS, Modelo: TPM700, Serie: RA3048CAC01093000638, Material: PLASTICO**		
010008	ALTA POR APERTURA DE EJERCICIO		2016-01-01	OFSCE ADMINISTRADOR
SEGPUBLICA00665	**RADIO**	**Marca: EADS, Modelo: TPM700, Serie: RA3048CAC01093000947, Material: PLASTICO**		
010008	ALTA POR APERTURA DE EJERCICIO		2016-01-01	OFSCE ADMINISTRADOR
SEGPUBLICA00666	**RADIO**	**Marca: EADS, Modelo: TPM700, Serie: RA3055KAD04092600635, Material: PLASTICO**		
010008	ALTA POR APERTURA DE EJERCICIO		2016-01-01	OFSCE ADMINISTRADOR

COMITÁN DE DOMÍNGUEZ

HISTORIAL DE MOVIMIENTOS POR AREA DE ADSCRIPCION

NUM. INVENTARIO / NUM. MOVTO.	DESCRIPCION DEL BIEN / DESCRIPCION DEL MOVIMIENTO	CARACTERISTICAS GENERALES DEL BIEN / RESGUARDANTE	FECHA APLIC.	USUARIO QUE REALIZÓ MOV.
SEGPUBLICA00667	**RADIO**	**Marca: EADS, Modelo: TPM700, Serie: RA3055KAD04092700240, Material: PLASTICO**		
010008	ALTA POR APERTURA DE EJERCICIO		2016-01-01	OFSCE ADMINISTRADOR
SEGPUBLICA00668	**RADIO**	**Marca: EADS, Modelo: TPM700, Serie: RA3055KAD04092700087, Material: PLASTICO**		
010008	ALTA POR APERTURA DE EJERCICIO		2016-01-01	OFSCE ADMINISTRADOR
SEGPUBLICA00669	**RADIO**	**Marca: EADS, Modelo: TPM700, Serie: RA3055KAD04092500593, Material: PLASTICO**		
010008	ALTA POR APERTURA DE EJERCICIO		2016-01-01	OFSCE ADMINISTRADOR
SEGPUBLICA00670	**RADIO**	**Marca: EADS, Modelo: TPM700, Serie: RA3055KAD04092700184, Material: PLASTICO**		
010008	ALTA POR APERTURA DE EJERCICIO		2016-01-01	OFSCE ADMINISTRADOR
SEGPUBLICA00671	**RADIO**	**Marca: EADS, Modelo: TPM700, Serie: RA3055KAD04092601004, Material: PLASTICO**		
010008	ALTA POR APERTURA DE EJERCICIO		2016-01-01	OFSCE ADMINISTRADOR
SEGPUBLICA00672	**RADIO**	**Marca: EADS, Modelo: TPM700, Serie: RA3055KAD04092700047, Material: PLASTICO**		
010008	ALTA POR APERTURA DE EJERCICIO		2016-01-01	OFSCE ADMINISTRADOR
SEGPUBLICA00673	**RADIO**	**Marca: EADS, Modelo: TPM700, Serie: RA3055KAD04092700172, Material: PLASTICO**		
010008	ALTA POR APERTURA DE EJERCICIO		2016-01-01	OFSCE ADMINISTRADOR
SEGPUBLICA00674	**RADIO**	**Marca: EADS, Modelo: TPM700, Serie: RA3055KAD04092700044, Material: PLASTICO**		
010008	ALTA POR APERTURA DE EJERCICIO		2016-01-01	OFSCE ADMINISTRADOR
SEGPUBLICA00675	**RADIO**	**Marca: EADS, Modelo: TPM700, Serie: RA3055KAD04092600729, Material: PLASTICO**		
010008	ALTA POR APERTURA DE EJERCICIO		2016-01-01	OFSCE ADMINISTRADOR
SEGPUBLICA00677	**RADIO**	**Marca: EADS, Modelo: TPM700, Serie: RA3055KAD04092500989, Material: PLASTICO**		
010008	ALTA POR APERTURA DE EJERCICIO		2016-01-01	OFSCE ADMINISTRADOR
SEGPUBLICA00678	**RADIO**	**Marca: EADS, Modelo: TPM700, Serie: RA3055KAD04092600610, Material: PLASTICO**		
010008	ALTA POR APERTURA DE EJERCICIO		2016-01-01	OFSCE ADMINISTRADOR
SEGPUBLICA00679	**RADIO**	**Marca: EADS, Modelo: TPM700, Serie: RA3055KAD04092600634, Material: PLASTICO**		

COMITÁN DE DOMÍNGUEZ

HISTORIAL DE MOVIMIENTOS POR AREA DE ADSCRIPCION

NUM. INVENTARIO / NUM. MOVTO.	DESCRIPCION DEL BIEN / DESCRIPCION DEL MOVIMIENTO	CARACTERISTICAS GENERALES DEL BIEN / RESGUARDANTE	FECHA APLIC.	USUARIO QUE REALIZÓ MOV.
010008	ALTA POR APERTURA DE EJERCICIO		2016-01-01	OFSCE ADMINISTRADOR
SEGPUBLICA00681	**ACCESORIO TIPO CELULAR**	**Marca: EADS, Modelo: SIN MODELO, Serie: S/N, Material: PLASTICO**		
010008	ALTA POR APERTURA DE EJERCICIO		2016-01-01	OFSCE ADMINISTRADOR
SEGPUBLICA00682	**ACCESORIO TIPO CELULAR**	**Marca: EADS, Modelo: SIN MODELO, Serie: S/N, Material: PLASTICO**		
010008	ALTA POR APERTURA DE EJERCICIO		2016-01-01	OFSCE ADMINISTRADOR
SEGPUBLICA00683	**ACCESORIO TIPO CELULAR**	**Marca: EADS, Modelo: SIN MODELO, Serie: S/N, Material: PLASTICO**		
010008	ALTA POR APERTURA DE EJERCICIO		2016-01-01	OFSCE ADMINISTRADOR
SEGPUBLICA00684	**ACCESORIO TIPO CELULAR**	**Marca: EADS, Modelo: SIN MODELO, Serie: S/N, Material: PLASTICO**		
010008	ALTA POR APERTURA DE EJERCICIO		2016-01-01	OFSCE ADMINISTRADOR
SEGPUBLICA00685	**ACCESORIO TIPO CELULAR**	**Marca: EADS, Modelo: SIN MODELO, Serie: S/N, Material: PLASTICO**		
010008	ALTA POR APERTURA DE EJERCICIO		2016-01-01	OFSCE ADMINISTRADOR
SEGPUBLICA00686	**ACCESORIO TIPO CELULAR**	**Marca: EADS, Modelo: SIN MODELO, Serie: S/N, Material: PLASTICO**		
010008	ALTA POR APERTURA DE EJERCICIO		2016-01-01	OFSCE ADMINISTRADOR
SEGPUBLICA00687	**ACCESORIO TIPO CELULAR**	**Marca: EADS, Modelo: SIN MODELO, Serie: S/N, Material: PLASTICO**		
010008	ALTA POR APERTURA DE EJERCICIO		2016-01-01	OFSCE ADMINISTRADOR
SEGPUBLICA00688	**ACCESORIO TIPO CELULAR**	**Marca: EADS, Modelo: SIN MODELO, Serie: S/N, Material: PLASTICO**		
010008	ALTA POR APERTURA DE EJERCICIO		2016-01-01	OFSCE ADMINISTRADOR
SEGPUBLICA00689	**ACCESORIO TIPO CELULAR**	**Marca: EADS, Modelo: SIN MODELO, Serie: S/N, Material: PLASTICO**		
010008	ALTA POR APERTURA DE EJERCICIO		2016-01-01	OFSCE ADMINISTRADOR
SEGPUBLICA00690	**ACCESORIO TIPO CELULAR**	**Marca: EADS, Modelo: SIN MODELO, Serie: S/N, Material: PLASTICO**		
010008	ALTA POR APERTURA DE EJERCICIO		2016-01-01	OFSCE ADMINISTRADOR
SEGPUBLICA00691	**ACCESORIO TIPO CELULAR**	**Marca: EADS, Modelo: SIN MODELO, Serie: S/N, Material: PLASTICO**		
010008	ALTA POR APERTURA DE EJERCICIO		2016-01-01	OFSCE ADMINISTRADOR

COMITÁN DE DOMÍNGUEZ

HISTORIAL DE MOVIMIENTOS POR AREA DE ADSCRIPCION

NUM. INVENTARIO / NUM. MOVTO.	DESCRIPCION DEL BIEN / DESCRIPCION DEL MOVIMIENTO	CARACTERISTICAS GENERALES DEL BIEN / RESGUARDANTE	FECHA APLIC.	USUARIO QUE REALIZÓ MOV.
SEGPUBLICA00692	**ACCESORIO TIPO CELULAR**	**Marca: EADS, Modelo: SIN MODELO, Serie: S/N, Material: PLASTICO**		
010008	ALTA POR APERTURA DE EJERCICIO		2016-01-01	OFSCE ADMINISTRADOR
SEGPUBLICA00693	**ACCESORIO TIPO CELULAR**	**Marca: EADS, Modelo: SIN MODELO, Serie: S/N, Material: PLASTICO**		
010008	ALTA POR APERTURA DE EJERCICIO		2016-01-01	OFSCE ADMINISTRADOR
SEGPUBLICA00695	**ACCESORIO TIPO CELULAR**	**Marca: EADS, Modelo: SIN MODELO, Serie: S/N, Material: PLASTICO**		
010008	ALTA POR APERTURA DE EJERCICIO		2016-01-01	OFSCE ADMINISTRADOR
SEGPUBLICA00696	**ACCESORIO TIPO CELULAR**	**Marca: EADS, Modelo: SIN MODELO, Serie: S/N, Material: PLASTICO**		
010008	ALTA POR APERTURA DE EJERCICIO		2016-01-01	OFSCE ADMINISTRADOR
SEGPUBLICA00697	**COMPUTADORA DE ESCRITORIO**	**Marca: ENSAMBLADO, Modelo: SIN MODELO, Serie: SIN SERIE, Material: PLASTICO Y VIDRIO**		
010008	ALTA POR APERTURA DE EJERCICIO		2016-01-01	OFSCE ADMINISTRADOR
SEGPUBLICA00698	**PISTOLA**	**Marca: GLOCK, Modelo: 17, Calibre: 9 MM, Matricula: NRX882., Num.Licencia.: 99**		
010010	ALTA POR APERTURA DE EJERCICIO		2016-01-01	OFSCE ADMINISTRADOR
SEGPUBLICA00699	**PISTOLA**	**Marca: GLOCK, Modelo: 17, Calibre: 9 MM, Matricula: NRX883, Num.Licencia.: 99**		
010010	ALTA POR APERTURA DE EJERCICIO		2016-01-01	OFSCE ADMINISTRADOR
SEGPUBLICA00700	**PISTOLA**	**Marca: GLOCK, Modelo: 17, Calibre: 9 MM, Matricula: NRX884, Num.Licencia.: 99**		
010010	ALTA POR APERTURA DE EJERCICIO		2016-01-01	OFSCE ADMINISTRADOR
SEGPUBLICA00701	**PISTOLA**	**Marca: GLOCK, Modelo: 17, Calibre: 9 MM, Matricula: NRX885, Num.Licencia.: 99**		
010010	ALTA POR APERTURA DE EJERCICIO		2016-01-01	OFSCE ADMINISTRADOR
SEGPUBLICA00702	**PISTOLA**	**Marca: GLOCK, Modelo: 17, Calibre: 9 MM, Matricula: NRX886, Num.Licencia.: 99**		
010010	ALTA POR APERTURA DE EJERCICIO		2016-01-01	OFSCE ADMINISTRADOR
SEGPUBLICA00703	**PISTOLA**	**Marca: GLOCK, Modelo: 17, Calibre: 9 MM, Matricula: NRX887, Num.Licencia.: 99**		
010010	ALTA POR APERTURA DE EJERCICIO		2016-01-01	OFSCE ADMINISTRADOR
SEGPUBLICA00704	**PISTOLA**	**Marca: GLOCK, Modelo: 17, Calibre: 9 MM, Matricula: NRX888, Num.Licencia.: 99**		
010010	ALTA POR APERTURA DE EJERCICIO		2016-01-01	OFSCE ADMINISTRADOR

COMITÁN DE DOMÍNGUEZ

HISTORIAL DE MOVIMIENTOS POR AREA DE ADSCRIPCION

NUM. INVENTARIO / NUM. MOVTO.	DESCRIPCION DEL BIEN / DESCRIPCION DEL MOVIMIENTO	CARACTERISTICAS GENERALES DEL BIEN / RESGUARDANTE	FECHA APLIC.	USUARIO QUE REALIZÓ MOV.
SEGPUBLICA00705	**PISTOLA**	**Marca: GLOCK, Modelo: 17, Calibre: 9 MM, Matricula: NRX889, Num.Licencia.: 99**		
010010	ALTA POR APERTURA DE EJERCICIO		2016-01-01	OFSCE ADMINISTRADOR
SEGPUBLICA00706	**PISTOLA**	**Marca: GLOCK, Modelo: 17, Calibre: 9 MM, Matricula: NRX890, Num.Licencia.: 99**		
010010	ALTA POR APERTURA DE EJERCICIO		2016-01-01	OFSCE ADMINISTRADOR
SEGPUBLICA00707	**PISTOLA**	**Marca: GLOCK, Modelo: 17, Calibre: 9 MM, Matricula: NRX891, Num.Licencia.: 99**		
010010	ALTA POR APERTURA DE EJERCICIO		2016-01-01	OFSCE ADMINISTRADOR
SEGPUBLICA00708	**PISTOLA**	**Marca: GLOCK, Modelo: 17, Calibre: 9 MM, Matricula: NRX892, Num.Licencia.: 99**		
010010	ALTA POR APERTURA DE EJERCICIO		2016-01-01	OFSCE ADMINISTRADOR
SEGPUBLICA00709	**PISTOLA**	**Marca: GLOCK, Modelo: 17, Calibre: 9 MM, Matricula: NRX893, Num.Licencia.: 99**		
010010	ALTA POR APERTURA DE EJERCICIO		2016-01-01	OFSCE ADMINISTRADOR
SEGPUBLICA00751	**COMPUTADORA DE ESCRITORIO**	**Marca: HP, Modelo: PAVILLION S5310LA, Serie: SIN SERIE, Material: PLASTICO Y VIDRIO**		
010008	ALTA POR APERTURA DE EJERCICIO		2016-01-01	OFSCE ADMINISTRADOR
SEGPUBLICA00752	**COMPUTADORA DE ESCRITORIO**	**Marca: HP, Modelo: PAVILLION S5310LA, Serie: SIN SERIE, Material: PLASTICO Y VIDRIO**		
010008	ALTA POR APERTURA DE EJERCICIO		2016-01-01	OFSCE ADMINISTRADOR
SEGPUBLICA00753	**ARCHIVERO**	**Marca: SIN MARCA, Modelo: SIN MODELO, Serie: SIN SERIE, Material: MELANINA**		
010008	ALTA POR APERTURA DE EJERCICIO		2016-01-01	OFSCE ADMINISTRADOR
SEGPUBLICA00754	**ARCHIVERO**	**Marca: SIN MARCA, Modelo: SIN MODELO, Serie: SIN SERIE, Material: MELANINA**		
010008	ALTA POR APERTURA DE EJERCICIO		2016-01-01	OFSCE ADMINISTRADOR
SEGPUBLICA00755	**ESCRITORIO**	**Marca: S/M, Modelo: S/M, Serie: S/S, Material: MADERA**		
010008	ALTA POR APERTURA DE EJERCICIO		2016-01-01	OFSCE ADMINISTRADOR
SEGPUBLICA00770	**RADIO**	**Marca: EADS, Modelo: TPM700, Serie: RA3055KAD04092700178, Material: PLASTICO**		
010008	ALTA POR APERTURA DE EJERCICIO		2016-01-01	OFSCE ADMINISTRADOR
SEGPUBLICA00771	**RADIO**	**Marca: EADS, Modelo: TPM700, Serie: RA3055KAD04092700048, Material: PLASTICO**		

COMITÁN DE DOMÍNGUEZ

HISTORIAL DE MOVIMIENTOS POR AREA DE ADSCRIPCION

NUM. INVENTARIO / NUM. MOVTO.	DESCRIPCION DEL BIEN / DESCRIPCION DEL MOVIMIENTO	CARACTERISTICAS GENERALES DEL BIEN: RESGUARDANTE	FECHA APLIC.	USUARIO QUE REALIZÓ MOV.
010008	ALTA POR APERTURA DE EJERCICIO		2016-01-01	OFSCE ADMINISTRADOR
SEGPUBLICA00772	**RADIO**	**Marca: EADS, Modelo: TPM700, Serie: RA3055KAD04092600680, Material: PLASTICO**		
010008	ALTA POR APERTURA DE EJERCICIO		2016-01-01	OFSCE ADMINISTRADOR
SEGPUBLICA00774	**RADIO**	**Marca: EADS, Modelo: TPM700, Serie: RA3055KAD04092600684, Material: PLASTICO**		
010008	ALTA POR APERTURA DE EJERCICIO		2016-01-01	OFSCE ADMINISTRADOR
SEGPUBLICA00775	**RADIO**	**Marca: EADS, Modelo: TPM700, Serie: RA3055KAD04092600580, Material: PLASTICO**		
010008	ALTA POR APERTURA DE EJERCICIO		2016-01-01	OFSCE ADMINISTRADOR
SEGPUBLICA00776	**RADIO**	**Marca: EADS, Modelo: TPM700, Serie: RA3055KAD04092600807, Material: PLASTICO**		
010008	ALTA POR APERTURA DE EJERCICIO		2016-01-01	OFSCE ADMINISTRADOR
SEGPUBLICA00777	**RADIO**	**Marca: EADS, Modelo: TPM700, Serie: RA3055KAD04092700239, Material: PLASTICO**		
010008	ALTA POR APERTURA DE EJERCICIO		2016-01-01	OFSCE ADMINISTRADOR
SEGPUBLICA00778	**RADIO**	**Marca: EADS, Modelo: TPM700, Serie: RA3055KAD04092700055, Material: PLASTICO**		
010008	ALTA POR APERTURA DE EJERCICIO		2016-01-01	OFSCE ADMINISTRADOR
SEGPUBLICA00779	**RADIO**	**Marca: EADS, Modelo: TPM700, Serie: RA3055KAD04092700677, Material: PLASTICO**		
010008	ALTA POR APERTURA DE EJERCICIO		2016-01-01	OFSCE ADMINISTRADOR
SEGPUBLICA00781	**RADIO**	**Marca: EADS, Modelo: TPM700, Serie: RA3055KAD04092700201, Material: PLASTICO**		
010008	ALTA POR APERTURA DE EJERCICIO		2016-01-01	OFSCE ADMINISTRADOR
SEGPUBLICA00784	**RADIO**	**Marca: EADS, Modelo: TPM700, Serie: RA3055KAD04092700058, Material: PLASTICO**		
010008	ALTA POR APERTURA DE EJERCICIO		2016-01-01	OFSCE ADMINISTRADOR
SEGPUBLICA00785	**RADIO**	**Marca: EADS, Modelo: TPM700, Serie: RA3055KAD04092600950, Material: PLASTICO**		
010008	ALTA POR APERTURA DE EJERCICIO		2016-01-01	OFSCE ADMINISTRADOR
SEGPUBLICA00787	**RADIO**	**Marca: EADS, Modelo: TPM700, Serie: RA3055KAD04092700167, Material: PLASTICO**		
010008	ALTA POR APERTURA DE EJERCICIO		2016-01-01	OFSCE ADMINISTRADOR

COMITÁN DE DOMÍNGUEZ

HISTORIAL DE MOVIMIENTOS POR AREA DE ADSCRIPCION

NUM. INVENTARIO / NUM. MOVTO.	DESCRIPCION DEL BIEN / DESCRIPCION DEL MOVIMIENTO	CARACTERISTICAS GENERALES DEL BIEN / RESGUARDANTE	FECHA APLIC.	USUARIO QUE REALIZÓ MOV.
SEGPUBLICA00788	**RADIO**	**Marca: EADS, Modelo: TPM700, Serie: RA3055KAD04092600613, Material: PLASTICO**		
010008	ALTA POR APERTURA DE EJERCICIO		2016-01-01	OFSCE ADMINISTRADOR
SEGPUBLICA00791	**RADIO**	**Marca: EADS, Modelo: TPM700, Serie: RA3055KAD04092600940, Material: PLASTICO**		
010008	ALTA POR APERTURA DE EJERCICIO		2016-01-01	OFSCE ADMINISTRADOR
SEGPUBLICA00792	**RADIO**	**Marca: EADS, Modelo: TPM700, Serie: RA3055KAD04092600577, Material: PLASTICO**		
010008	ALTA POR APERTURA DE EJERCICIO		2016-01-01	OFSCE ADMINISTRADOR
SEGPUBLICA00793	**RADIO**	**Marca: EADS, Modelo: TPM700, Serie: RA3055KAD04092600606, Material: PLASTICO**		
010008	ALTA POR APERTURA DE EJERCICIO		2016-01-01	OFSCE ADMINISTRADOR
SEGPUBLICA00794	**RADIO**	**Marca: EADS, Modelo: TPM700, Serie: RA3055KAD04092600920, Material: PLASTICO**		
010008	ALTA POR APERTURA DE EJERCICIO		2016-01-01	OFSCE ADMINISTRADOR
SEGPUBLICA00795	**RADIO**	**Marca: EADS, Modelo: TPM700, Serie: RA3055KAD04092501017, Material: PLASTICO**		
010008	ALTA POR APERTURA DE EJERCICIO		2016-01-01	OFSCE ADMINISTRADOR
SEGPUBLICA00796	**RADIO**	**Marca: EADS, Modelo: TPM700, Serie: RA3055KAD04092600576, Material: PLASTICO**		
010008	ALTA POR APERTURA DE EJERCICIO		2016-01-01	OFSCE ADMINISTRADOR
SEGPUBLICA00798	**RADIO**	**Marca: EADS, Modelo: TPM700, Serie: RA3055KAD04092600643, Material: PLASTICO**		
010008	ALTA POR APERTURA DE EJERCICIO		2016-01-01	OFSCE ADMINISTRADOR
SEGPUBLICA00799	**RADIO**	**Marca: EADS, Modelo: TPM700, Serie: RA3055KAD04092700107, Material: PLASTICO**		
010008	ALTA POR APERTURA DE EJERCICIO		2016-01-01	OFSCE ADMINISTRADOR
SEGPUBLICA00800	**ACCESORIO TIPO CELULAR**	**Marca: EADS, Modelo: SIN MODELO, Serie: S/N, Material: PLASTICO**		
010008	ALTA POR APERTURA DE EJERCICIO		2016-01-01	OFSCE ADMINISTRADOR
SEGPUBLICA00801	**ACCESORIO TIPO CELULAR**	**Marca: EADS, Modelo: SIN MODELO, Serie: S/N, Material: PLASTICO**		
010008	ALTA POR APERTURA DE EJERCICIO		2016-01-01	OFSCE ADMINISTRADOR
SEGPUBLICA00802	**ACCESORIO TIPO CELULAR**	**Marca: EADS, Modelo: SIN MODELO, Serie: S/N, Material: PLASTICO**		
010008	ALTA POR APERTURA DE EJERCICIO		2016-01-01	OFSCE ADMINISTRADOR

COMITÁN DE DOMÍNGUEZ
HISTORIAL DE MOVIMIENTOS POR AREA DE ADSCRIPCION

Fecha Impresión: 05 / 05 / 2017
Página: 316 / 386

NUM. INVENTARIO / NUM. MOVTO.	DESCRIPCION DEL BIEN / DESCRIPCION DEL MOVIMIENTO	CARACTERISTICAS GENERALES DEL BIEN / RESGUARDANTE	FECHA APLIC.	USUARIO QUE REALIZÓ MOV.
SEGPUBLICA00803	**ACCESORIO TIPO CELULAR**	**Marca: EADS, Modelo: SIN MODELO, Serie: S/N, Material: PLASTICO**		
010008	ALTA POR APERTURA DE EJERCICIO		2016-01-01	OFSCE ADMINISTRADOR
SEGPUBLICA00804	**ACCESORIO TIPO CELULAR**	**Marca: EADS, Modelo: SIN MODELO, Serie: S/N, Material: PLASTICO**		
010008	ALTA POR APERTURA DE EJERCICIO		2016-01-01	OFSCE ADMINISTRADOR
SEGPUBLICA00805	**ACCESORIO TIPO CELULAR**	**Marca: EADS, Modelo: SIN MODELO, Serie: S/N, Material: PLASTICO**		
010008	ALTA POR APERTURA DE EJERCICIO		2016-01-01	OFSCE ADMINISTRADOR
SEGPUBLICA00806	**ACCESORIO TIPO CELULAR**	**Marca: EADS, Modelo: SIN MODELO, Serie: S/N, Material: PLASTICO**		
010008	ALTA POR APERTURA DE EJERCICIO		2016-01-01	OFSCE ADMINISTRADOR
SEGPUBLICA00807	**ACCESORIO TIPO CELULAR**	**Marca: EADS, Modelo: SIN MODELO, Serie: S/N, Material: PLASTICO**		
010008	ALTA POR APERTURA DE EJERCICIO		2016-01-01	OFSCE ADMINISTRADOR
SEGPUBLICA00808	**ACCESORIO TIPO CELULAR**	**Marca: EADS, Modelo: SIN MODELO, Serie: S/N, Material: PLASTICO**		
010008	ALTA POR APERTURA DE EJERCICIO		2016-01-01	OFSCE ADMINISTRADOR
SEGPUBLICA00809	**ACCESORIO TIPO CELULAR**	**Marca: EADS, Modelo: SIN MODELO, Serie: S/N, Material: PLASTICO**		
010008	ALTA POR APERTURA DE EJERCICIO		2016-01-01	OFSCE ADMINISTRADOR
SEGPUBLICA00810	**ACCESORIO TIPO CELULAR**	**Marca: EADS, Modelo: SIN MODELO, Serie: S/N, Material: PLASTICO**		
010008	ALTA POR APERTURA DE EJERCICIO		2016-01-01	OFSCE ADMINISTRADOR
SEGPUBLICA00811	**ACCESORIO TIPO CELULAR**	**Marca: EADS, Modelo: SIN MODELO, Serie: S/N, Material: PLASTICO**		
010008	ALTA POR APERTURA DE EJERCICIO		2016-01-01	OFSCE ADMINISTRADOR
SEGPUBLICA00812	**ACCESORIO TIPO CELULAR**	**Marca: EADS, Modelo: SIN MODELO, Serie: S/N, Material: PLASTICO**		
010008	ALTA POR APERTURA DE EJERCICIO		2016-01-01	OFSCE ADMINISTRADOR
SEGPUBLICA00813	**ACCESORIO TIPO CELULAR**	**Marca: EADS, Modelo: SIN MODELO, Serie: S/N, Material: PLASTICO**		
010008	ALTA POR APERTURA DE EJERCICIO		2016-01-01	OFSCE ADMINISTRADOR
SEGPUBLICA00830	**PROYECTOR**	**Marca: BENQ, Modelo: MP515, Serie: PDN4A01847000, Material: PLASTICO Y VIDRIO**		

COMITÁN DE DOMÍNGUEZ

HISTORIAL DE MOVIMIENTOS POR AREA DE ADSCRIPCION

NUM. INVENTARIO / NUM. MOVTO.	DESCRIPCION DEL BIEN / DESCRIPCION DEL MOVIMIENTO	CARACTERISTICAS GENERALES DEL BIEN / RESGUARDANTE	FECHA APLIC.	USUARIO QUE REALIZÓ MOV.
010008	ALTA POR APERTURA DE EJERCICIO		2016-01-01	OFSCE ADMINISTRADOR
SEGPUBLICA00832	**CAMARA DE VIDEO**	**Marca: SONY, Modelo: CCD 1/4, Serie: S/N, Material: PLASTICO Y VIDRIO**		
010008	ALTA POR APERTURA DE EJERCICIO		2016-01-01	OFSCE ADMINISTRADOR
SEGPUBLICA00833	**CAMARA DE VIDEO**	**Marca: SONY, Modelo: CCD 1/4, Serie: S/N, Material: PLASTICO Y VIDRIO**		
010008	ALTA POR APERTURA DE EJERCICIO		2016-01-01	OFSCE ADMINISTRADOR
SEGPUBLICA00834	**CAMARA DE VIDEO**	**Marca: SONY, Modelo: CCD 1/4, Serie: S/N, Material: PLASTICO Y VIDRIO**		
010008	ALTA POR APERTURA DE EJERCICIO		2016-01-01	OFSCE ADMINISTRADOR
SEGPUBLICA00835	**CAMARA DE VIDEO**	**Marca: SONY, Modelo: CCD 1/4, Serie: S/N, Material: PLASTICO Y VIDRIO**		
010008	ALTA POR APERTURA DE EJERCICIO		2016-01-01	OFSCE ADMINISTRADOR
SEGPUBLICA00836	**CAMARA DE VIDEO**	**Marca: SONY, Modelo: CCD 1/4, Serie: S/N, Material: PLASTICO Y VIDRIO**		
010008	ALTA POR APERTURA DE EJERCICIO		2016-01-01	OFSCE ADMINISTRADOR
SEGPUBLICA00837	**CAMARA DE VIDEO**	**Marca: SONY, Modelo: CCD 1/4, Serie: S/N, Material: PLASTICO Y VIDRIO**		
010008	ALTA POR APERTURA DE EJERCICIO		2016-01-01	OFSCE ADMINISTRADOR
SEGPUBLICA00838	**CAMARA DE VIDEO**	**Marca: SONY, Modelo: CCD 1/4, Serie: S/N, Material: PLASTICO Y VIDRIO**		
010008	ALTA POR APERTURA DE EJERCICIO		2016-01-01	OFSCE ADMINISTRADOR
SEGPUBLICA00839	**CAMARA DE VIDEO**	**Marca: SONY, Modelo: CCD 1/4, Serie: S/N, Material: PLASTICO Y VIDRIO**		
010008	ALTA POR APERTURA DE EJERCICIO		2016-01-01	OFSCE ADMINISTRADOR
SEGPUBLICA00840	**CAMARA DE VIDEO**	**Marca: SONY, Modelo: CCD 1/4, Serie: S/N, Material: PLASTICO Y VIDRIO**		
010008	ALTA POR APERTURA DE EJERCICIO		2016-01-01	OFSCE ADMINISTRADOR
SEGPUBLICA00841	**CAMARA DE VIDEO**	**Marca: SONY, Modelo: CCD 1/4, Serie: S/N, Material: PLASTICO Y VIDRIO**		
010008	ALTA POR APERTURA DE EJERCICIO		2016-01-01	OFSCE ADMINISTRADOR
SEGPUBLICA00842	**CAMARA DE VIDEO**	**Marca: SONY, Modelo: CCD 1/4, Serie: S/N, Material: PLASTICO Y VIDRIO**		
010008	ALTA POR APERTURA DE EJERCICIO		2016-01-01	OFSCE ADMINISTRADOR

COMITÁN DE DOMÍNGUEZ

HISTORIAL DE MOVIMIENTOS POR AREA DE ADSCRIPCION

Fecha Impresión: 05 / 05 / 2017
Página: 318 / 386

NUM. INVENTARIO / NUM. MOVTO.	DESCRIPCION DEL BIEN / DESCRIPCION DEL MOVIMIENTO	CARACTERISTICAS GENERALES DEL BIEN / RESGUARDANTE	FECHA APLIC.	USUARIO QUE REALIZÓ MOV.
SEGPUBLICA00843	**CAMARA DE VIDEO**	**Marca: SONY, Modelo: CCD 1/4, Serie: S/N, Material: PLASTICO Y VIDRIO**		
010008	ALTA POR APERTURA DE EJERCICIO		2016-01-01	OFSCE ADMINISTRADOR
SEGPUBLICA00844	**CAMARA DE VIDEO**	**Marca: SONY, Modelo: CCD 1/4, Serie: S/N, Material: PLASTICO Y VIDRIO**		
010008	ALTA POR APERTURA DE EJERCICIO		2016-01-01	OFSCE ADMINISTRADOR
SEGPUBLICA00845	**CAMARA DE VIDEO**	**Marca: SONY, Modelo: CCD 1/4, Serie: S/N, Material: PLASTICO Y VIDRIO**		
010008	ALTA POR APERTURA DE EJERCICIO		2016-01-01	OFSCE ADMINISTRADOR
SEGPUBLICA00846	**CAMARA DE VIDEO**	**Marca: SONY, Modelo: CCD 1/4, Serie: S/N, Material: PLASTICO Y VIDRIO**		
010008	ALTA POR APERTURA DE EJERCICIO		2016-01-01	OFSCE ADMINISTRADOR
SEGPUBLICA00847	**CAMARA DE VIDEO**	**Marca: SONY, Modelo: CCD 1/4, Serie: S/N, Material: PLASTICO Y VIDRIO**		
010008	ALTA POR APERTURA DE EJERCICIO		2016-01-01	OFSCE ADMINISTRADOR
SEGPUBLICA00848	**CAMARA DE VIDEO**	**Marca: SONY, Modelo: CCD 1/4, Serie: S/N, Material: PLASTICO Y VIDRIO**		
010008	ALTA POR APERTURA DE EJERCICIO		2016-01-01	OFSCE ADMINISTRADOR
SEGPUBLICA00849	**CAMARA DE VIDEO**	**Marca: SONY, Modelo: CCD 1/4, Serie: S/N, Material: PLASTICO Y VIDRIO**		
010008	ALTA POR APERTURA DE EJERCICIO		2016-01-01	OFSCE ADMINISTRADOR
SEGPUBLICA00850	**CAMARA DE VIDEO**	**Marca: SONY, Modelo: CCD 1/4, Serie: S/N, Material: PLASTICO Y VIDRIO**		
010008	ALTA POR APERTURA DE EJERCICIO		2016-01-01	OFSCE ADMINISTRADOR
SEGPUBLICA00851	**CAMARA DE VIDEO**	**Marca: SONY, Modelo: CCD 1/4, Serie: S/N, Material: PLASTICO Y VIDRIO**		
010008	ALTA POR APERTURA DE EJERCICIO		2016-01-01	OFSCE ADMINISTRADOR
SEGPUBLICA00852	**CAMARA DE VIDEO**	**Marca: SONY, Modelo: CCD 1/4, Serie: S/N, Material: PLASTICO Y VIDRIO**		
010008	ALTA POR APERTURA DE EJERCICIO		2016-01-01	OFSCE ADMINISTRADOR
SEGPUBLICA00853	**CAMARA DE VIDEO**	**Marca: SONY, Modelo: CCD 1/4, Serie: S/N, Material: PLASTICO Y VIDRIO**		
010008	ALTA POR APERTURA DE EJERCICIO		2016-01-01	OFSCE ADMINISTRADOR
SEGPUBLICA00854	**CAMARA DE VIDEO**	**Marca: SONY, Modelo: CCD 1/4, Serie: S/N, Material: PLASTICO Y VIDRIO**		
010008	ALTA POR APERTURA DE EJERCICIO		2016-01-01	OFSCE ADMINISTRADOR

COMITÁN DE DOMÍNGUEZ

HISTORIAL DE MOVIMIENTOS POR AREA DE ADSCRIPCION

NUM. INVENTARIO / NUM. MOVTO.	DESCRIPCION DEL BIEN / DESCRIPCION DEL MOVIMIENTO	CARACTERISTICAS GENERALES DEL BIEN / RESGUARDANTE	FECHA APLIC.	USUARIO QUE REALIZÓ MOV.
SEGPUBLICA00855	**CAMARA DE VIDEO**	**Marca: SONY, Modelo: CCD 1/4, Serie: S/N, Material: PLASTICO Y VIDRIO**		
010008	ALTA POR APERTURA DE EJERCICIO		2016-01-01	OFSCE ADMINISTRADOR
SEGPUBLICA00856	**CAMARA DE VIDEO**	**Marca: SONY, Modelo: CCD 1/4, Serie: S/N, Material: PLASTICO Y VIDRIO**		
010008	ALTA POR APERTURA DE EJERCICIO		2016-01-01	OFSCE ADMINISTRADOR
SEGPUBLICA00857	**CAMARA DE VIDEO**	**Marca: SONY, Modelo: CCD 1/4, Serie: S/N, Material: PLASTICO Y VIDRIO**		
010008	ALTA POR APERTURA DE EJERCICIO		2016-01-01	OFSCE ADMINISTRADOR
SEGPUBLICA00858	**CAMARA DE VIDEO**	**Marca: SONY, Modelo: CCD 1/4, Serie: S/N, Material: PLASTICO Y VIDRIO**		
010008	ALTA POR APERTURA DE EJERCICIO		2016-01-01	OFSCE ADMINISTRADOR
SEGPUBLICA00859	**CAMARA DE VIDEO**	**Marca: SONY, Modelo: CCD 1/4, Serie: S/N, Material: PLASTICO Y VIDRIO**		
010008	ALTA POR APERTURA DE EJERCICIO		2016-01-01	OFSCE ADMINISTRADOR
SEGPUBLICA00860	**CAMARA DE VIDEO**	**Marca: SONY, Modelo: CCD 1/4, Serie: S/N, Material: PLASTICO Y VIDRIO**		
010008	ALTA POR APERTURA DE EJERCICIO		2016-01-01	OFSCE ADMINISTRADOR
SEGPUBLICA00861	**CAMARA DE VIDEO**	**Marca: SONY, Modelo: CCD 1/4, Serie: S/N, Material: PLASTICO Y VIDRIO**		
010008	ALTA POR APERTURA DE EJERCICIO		2016-01-01	OFSCE ADMINISTRADOR
SEGPUBLICA00863	**CAMARA DE VIDEO**	**Marca: HIKVISION, Modelo: SIN MODELO, Serie: 40170396, Material: PLASTICO Y VIDRIO**		
010008	ALTA POR APERTURA DE EJERCICIO		2016-01-01	OFSCE ADMINISTRADOR
SEGPUBLICA00864	**CAMARA DE VIDEO**	**Marca: HIKVISION, Modelo: SIN MODELO, Serie: 40170368, Material: PLASTICO Y VIDRIO**		
010008	ALTA POR APERTURA DE EJERCICIO		2016-01-01	OFSCE ADMINISTRADOR
SEGPUBLICA00865	**CAMARA DE VIDEO**	**Marca: HIKVISION, Modelo: SIN MODELO, Serie: 40170385, Material: PLASTICO Y VIDRIO**		
010008	ALTA POR APERTURA DE EJERCICIO		2016-01-01	OFSCE ADMINISTRADOR
SEGPUBLICA00866	**CAMARA DE VIDEO**	**Marca: HIKVISION, Modelo: SIN MODELO, Serie: 40170356, Material: PLASTICO Y VIDRIO**		
010008	ALTA POR APERTURA DE EJERCICIO		2016-01-01	OFSCE ADMINISTRADOR
SEGPUBLICA00867	**CAMARA DE VIDEO**	**Marca: HIKVISION, Modelo: SIN MODELO, Serie: 40170379, Material: PLASTICO Y VIDRIO**		

COMITÁN DE DOMÍNGUEZ

HISTORIAL DE MOVIMIENTOS POR AREA DE ADSCRIPCION

NUM. INVENTARIO / NUM. MOVTO.	DESCRIPCION DEL BIEN / DESCRIPCION DEL MOVIMIENTO	CARACTERISTICAS GENERALES DEL BIEN / RESGUARDANTE	FECHA APLIC.	USUARIO QUE REALIZÓ MOV.
010008	ALTA POR APERTURA DE EJERCICIO		2016-01-01	OFSCE ADMINISTRADOR
SEGPUBLICA00868	**CAMARA DE VIDEO**	**Marca: HIKVISION, Modelo: SIN MODELO, Serie: 40170399, Material: PLASTICO Y VIDRIO**		
010008	ALTA POR APERTURA DE EJERCICIO		2016-01-01	OFSCE ADMINISTRADOR
SEGPUBLICA00869	**CAMARA DE VIDEO**	**Marca: HIKVISION, Modelo: SIN MODELO, Serie: 401816995, Material: PLASTICO Y VIDRIO**		
010008	ALTA POR APERTURA DE EJERCICIO		2016-01-01	OFSCE ADMINISTRADOR
SEGPUBLICA00870	**CAMARA DE VIDEO**	**Marca: HIKVISION, Modelo: SIN MODELO, Serie: 40170366, Material: PLASTICO Y VIDRIO**		
010008	ALTA POR APERTURA DE EJERCICIO		2016-01-01	OFSCE ADMINISTRADOR
SEGPUBLICA00871	**CAMARA DE VIDEO**	**Marca: HIKVISION, Modelo: SIN MODELO, Serie: 40170354, Material: PLASTICO Y VIDRIO**		
010008	ALTA POR APERTURA DE EJERCICIO		2016-01-01	OFSCE ADMINISTRADOR
SEGPUBLICA00872	**CAMARA DE VIDEO**	**Marca: HIKVISION, Modelo: SIN MODELO, Serie: 4018116998, Material: PLASTICO Y VIDRIO**		
010008	ALTA POR APERTURA DE EJERCICIO		2016-01-01	OFSCE ADMINISTRADOR
SEGPUBLICA00874	**BOCINA**	**Marca: SIN MARCA, Modelo: TS100N, Serie: S/N, Material: PLASTICO**		
010008	ALTA POR APERTURA DE EJERCICIO		2016-01-01	OFSCE ADMINISTRADOR
SEGPUBLICA00875	**BOCINA**	**Marca: SIN MARCA, Modelo: TS100N, Serie: S/N, Material: PLASTICO**		
010008	ALTA POR APERTURA DE EJERCICIO		2016-01-01	OFSCE ADMINISTRADOR
SEGPUBLICA00876	**BOCINA**	**Marca: SIN MARCA, Modelo: TS100N, Serie: S/N, Material: PLASTICO**		
010008	ALTA POR APERTURA DE EJERCICIO		2016-01-01	OFSCE ADMINISTRADOR
SEGPUBLICA00877	**CONTROL PARA TORRETA**	**Marca: SIN MARCA, Modelo: 660-000, Serie: S/N, Material: PLASTICO**		
010008	ALTA POR APERTURA DE EJERCICIO		2016-01-01	OFSCE ADMINISTRADOR
SEGPUBLICA00878	**CONTROL PARA TORRETA**	**Marca: SIN MARCA, Modelo: 660-000, Serie: SN, Material: PLASTICO**		
010008	ALTA POR APERTURA DE EJERCICIO		2016-01-01	OFSCE ADMINISTRADOR
SEGPUBLICA00879	**CONTROL PARA TORRETA**	**Marca: SIN MARCA, Modelo: 660-000, Serie: S/N, Material: PLASTICO**		
010008	ALTA POR APERTURA DE EJERCICIO		2016-01-01	OFSCE ADMINISTRADOR

COMITÁN DE DOMÍNGUEZ

HISTORIAL DE MOVIMIENTOS POR AREA DE ADSCRIPCION

NUM. INVENTARIO / NUM. MOVTO.	DESCRIPCION DEL BIEN / DESCRIPCION DEL MOVIMIENTO	CARACTERISTICAS GENERALES DEL BIEN / RESGUARDANTE	FECHA APLIC.	USUARIO QUE REALIZÓ MOV.
SEGPUBLICA00880	**SIRENA**	**Marca: SIN MARCA, Modelo: PA-300, Serie: S/N, Material: METAL Y PLASTICO**		
010008	ALTA POR APERTURA DE EJERCICIO		2016-01-01	OFSCE ADMINISTRADOR
SEGPUBLICA00881	**SIRENA**	**Marca: SIN MARCA, Modelo: PA-300, Serie: SIN SERIE, Material: METAL Y PLASTICO**		
010008	ALTA POR APERTURA DE EJERCICIO		2016-01-01	OFSCE ADMINISTRADOR
SEGPUBLICA00882	**SIRENA**	**Marca: SIN MARCA, Modelo: PA-300, Serie: SIN SERIE, Material: METAL Y PLASTICO**		
010008	ALTA POR APERTURA DE EJERCICIO		2016-01-01	OFSCE ADMINISTRADOR
SEGPUBLICA00883	**TORRETA**	**Marca: SIN MARCA, Modelo: LGD45, Serie: S/N, Material: PLASTICO**		
010008	ALTA POR APERTURA DE EJERCICIO		2016-01-01	OFSCE ADMINISTRADOR
SEGPUBLICA00884	**TORRETA**	**Marca: SIN MARCA, Modelo: LGD45, Serie: S/N, Material: PLASTICO**		
010008	ALTA POR APERTURA DE EJERCICIO		2016-01-01	OFSCE ADMINISTRADOR
SEGPUBLICA00885	**TORRETA**	**Marca: SIN MARCA, Modelo: LGD45, Serie: S/N, Material: PLASTICO**		
010008	ALTA POR APERTURA DE EJERCICIO		2016-01-01	OFSCE ADMINISTRADOR
SEGPUBLICA00886	**CAMIONETA**	**Marca: DOGGE DAKOTA, Modelo: 2011, Serie: 1D7RE3GK5BS648934, Placas: DC66023, Num.Econ.: 208**		
010011	ALTA POR APERTURA DE EJERCICIO		2016-01-01	OFSCE ADMINISTRADOR
SEGPUBLICA00887	**CAMIONETA**	**Marca: DOGGE DAKOTA, Modelo: 2011, Serie: 1D7RE3GK7BS648935, Placas: DC66025, Num.Econ.: 207**		
010011	ALTA POR APERTURA DE EJERCICIO		2016-01-01	OFSCE ADMINISTRADOR
SEGPUBLICA00888	**CAMIONETA**	**Marca: DODGE DAKOTA, Modelo: 2011, Serie: 1D7RE3GK9BS648936, Placas: DC66024, Num.Econ.: 209**		
010011	ALTA POR APERTURA DE EJERCICIO		2016-01-01	OFSCE ADMINISTRADOR
SEGPUBLICA00889	**RADIO**	**Marca: SIN MARCA, Modelo: TPM700, Serie: S/N, Material: METAL Y PLASTICO**		
010008	ALTA POR APERTURA DE EJERCICIO		2016-01-01	OFSCE ADMINISTRADOR
SEGPUBLICA00890	**RADIO**	**Marca: SIN MARCA, Modelo: TPM700, Serie: S/N, Material: METAL Y PLASTICO**		
010008	ALTA POR APERTURA DE EJERCICIO		2016-01-01	OFSCE ADMINISTRADOR
SEGPUBLICA00891	**RADIO**	**Marca: SIN MARCA, Modelo: TPM700, Serie: S/N, Material: METAL Y PLASTICO**		
010008	ALTA POR APERTURA DE EJERCICIO		2016-01-01	OFSCE ADMINISTRADOR

COMITÁN DE DOMÍNGUEZ

HISTORIAL DE MOVIMIENTOS POR AREA DE ADSCRIPCION

Fecha Impresión: 05 / 05 / 2017
Página: 322 / 386

NUM. INVENTARIO / NUM. MOVTO.	DESCRIPCION DEL BIEN / DESCRIPCION DEL MOVIMIENTO	CARACTERISTICAS GENERALES DEL BIEN / RESGUARDANTE	FECHA APLIC.	USUARIO QUE REALIZÓ MOV.
SEGPUBLICA00898	**COMPUTADORA DE ESCRITORIO**	**Marca: HP, Modelo: COMPAQ 6300 PRO S, Serie: MXL2390Q19, Material: PLASTICO Y VIDRIO**		
010008	ALTA POR APERTURA DE EJERCICIO		2016-01-01	OFSCE ADMINISTRADOR
SEGPUBLICA00899	**COMPUTADORA DE ESCRITORIO**	**Marca: HP, Modelo: COMPAQ 6300 PRO S, Serie: MXL2390PZF, Material: PLASTICO Y VIDRIO**		
010008	ALTA POR APERTURA DE EJERCICIO		2016-01-01	OFSCE ADMINISTRADOR
SEGPUBLICA00900	**COMPUTADORA DE ESCRITORIO**	**Marca: HP, Modelo: COMPAQ 6300 PRO S, Serie: MXL2390PZM, Material: PLASTICO Y VIDRIO**		
010008	ALTA POR APERTURA DE EJERCICIO		2016-01-01	OFSCE ADMINISTRADOR
SEGPUBLICA00901	**COMPUTADORA DE ESCRITORIO**	**Marca: HP, Modelo: COMPAQ 6300 PRO S, Serie: MXL2390Q2R, Material: PLASTICO Y VIDRIO**		
010008	ALTA POR APERTURA DE EJERCICIO		2016-01-01	OFSCE ADMINISTRADOR
SEGPUBLICA00902	**SOFTWARE (PAQUETES)**	**TipoActivo: SOFTWARE COMERCIAL, Nombre: ANTIVIRUS KASPERSKY SMALL OFFICE SECURITY, Descripción: ANTIVIRUS KA**		
010013	ALTA POR APERTURA DE EJERCICIO		2016-01-01	OFSCE ADMINISTRADOR
SEGPUBLICA00903	**IMPRESORA**	**Marca: HP, Modelo: P1606DN, Serie: VNB3N47273, Material: PLASTICO**		
010008	ALTA POR APERTURA DE EJERCICIO		2016-01-01	OFSCE ADMINISTRADOR
SEGPUBLICA00904	**IMPRESORA**	**Marca: HP, Modelo: P1606DN, Serie: VNB3M54911, Material: PLASTICO**		
010008	ALTA POR APERTURA DE EJERCICIO		2016-01-01	OFSCE ADMINISTRADOR
SEGPUBLICA00905	**IMPRESORA**	**Marca: HP, Modelo: P1606DN, Serie: VNB3M54914, Material: PLASTICO**		
010008	ALTA POR APERTURA DE EJERCICIO		2016-01-01	OFSCE ADMINISTRADOR
SEGPUBLICA00906	**IMPRESORA**	**Marca: HP, Modelo: M1536DNF, Serie: CND9D2KCDB, Material: PLASTICO**		
010008	ALTA POR APERTURA DE EJERCICIO		2016-01-01	OFSCE ADMINISTRADOR
SEGPUBLICA00915	**ARCHIVERO**	**Marca: SIN MARCA, Modelo: GNO-508, Serie: SIN SERIE, Material: FORMAICA**		
010008	ALTA POR APERTURA DE EJERCICIO		2016-01-01	OFSCE ADMINISTRADOR
SEGPUBLICA00916	**ARCHIVERO**	**Marca: SIN MARCA, Modelo: GNO-508, Serie: SIN SERIE, Material: FORMAICA**		
010008	ALTA POR APERTURA DE EJERCICIO		2016-01-01	OFSCE ADMINISTRADOR
SEGPUBLICA00917	**ARCHIVERO**	**Marca: SIN MARCA, Modelo: GNO-508, Serie: SIN SERIE, Material: FORMAICA**		

COMITÁN DE DOMÍNGUEZ

HISTORIAL DE MOVIMIENTOS POR AREA DE ADSCRIPCION

Fecha Impresión: 05 / 05 / 2017
Página: 323 / 386

NUM. INVENTARIO / NUM. MOVTO.	DESCRIPCION DEL BIEN / DESCRIPCION DEL MOVIMIENTO	CARACTERISTICAS GENERALES DEL BIEN / RESGUARDANTE	FECHA APLIC.	USUARIO QUE REALIZÓ MOV.
010008	ALTA POR APERTURA DE EJERCICIO		2016-01-01	OFSCE ADMINISTRADOR
SEGPUBLICA00918	**ARCHIVERO**	**Marca: SIN MARCA, Modelo: GNO-508, Serie: SIN SERIE, Material: FORMAICA**		
010008	ALTA POR APERTURA DE EJERCICIO		2016-01-01	OFSCE ADMINISTRADOR
SEGPUBLICA00919	**ARCHIVERO**	**Marca: SIN MARCA, Modelo: GNO-508, Serie: SIN SERIE, Material: FORMAICA**		
010008	ALTA POR APERTURA DE EJERCICIO		2016-01-01	OFSCE ADMINISTRADOR
TRANSPORTE00001	**ARCHIVERO**	**Marca: SIN MARCA, Modelo: GNO-508, Serie: SIN SERIE, Material: FORMAICA**		
010008	ALTA POR APERTURA DE EJERCICIO		2016-01-01	OFSCE ADMINISTRADOR
TRANSPORTE00002	**ESCRITORIO**	**Marca: S/M, Modelo: GNO.571, Serie: S/S, Material: FORMAICA**		
010008	ALTA POR APERTURA DE EJERCICIO		2016-01-01	OFSCE ADMINISTRADOR
TRANSPORTE00003	**SILLA**	**Marca: SIN MARCA, Modelo: GNN-300, Serie: SIN SERIE, Material: PLASTICO Y TELA**		
010008	ALTA POR APERTURA DE EJERCICIO		2016-01-01	OFSCE ADMINISTRADOR
TRANSPORTE00004	**ESCRITORIO**	**Marca: S/M, Modelo: GNO.526, Serie: S/S, Material: FORMAICA**		
010008	ALTA POR APERTURA DE EJERCICIO		2016-01-01	OFSCE ADMINISTRADOR
TRANSPORTE00011	**RADIO**	**Marca: KENWOOD, Modelo: TK-2000, Serie: B2C03622, Material: PLASTICO**		
010008	ALTA POR APERTURA DE EJERCICIO		2016-01-01	OFSCE ADMINISTRADOR
TRANSPORTE00012	**RADIO**	**Marca: KENWOOD, Modelo: TK-2000, Serie: B2502305, Material: PLASTICO**		
010008	ALTA POR APERTURA DE EJERCICIO		2016-01-01	OFSCE ADMINISTRADOR
UNIMON----00001	**ARCHIVERO**	**Marca: SIN MARCA, Modelo: GNO-508, Serie: SIN SERIE, Material: FORMAICA**		
010008	ALTA POR APERTURA DE EJERCICIO		2016-01-01	OFSCE ADMINISTRADOR
UNIMON----00006	**MODULO DE PLAZAS**	**Marca: SIN MARCA, Modelo: GNN1-ESP2211123, Serie: S/N, Material: FORMAICA**		
010008	ALTA POR APERTURA DE EJERCICIO		2016-01-01	OFSCE ADMINISTRADOR
UNIMON----00009	**SISTEMA DE VIDEO VIGILANCIA**	**Marca: HIKVISION, Modelo: DS-2DF2727-A, Serie: VARIAS, Material: PLASTICO**		
010008	ALTA POR APERTURA DE EJERCICIO		2016-01-01	OFSCE ADMINISTRADOR

COMITÁN DE DOMÍNGUEZ

HISTORIAL DE MOVIMIENTOS POR AREA DE ADSCRIPCION

Fecha Impresión: 05 / 05 / 2017
Página: 324 / 386

NUM. INVENTARIO / NUM. MOVTO.	DESCRIPCION DEL BIEN / DESCRIPCION DEL MOVIMIENTO	CARACTERISTICAS GENERALES DEL BIEN / RESGUARDANTE	FECHA APLIC.	USUARIO QUE REALIZÓ MOV.
UNIMON----00010	SERVIDOR (FILE SERVER)	Marca: ACTECK, Modelo: ACTIVE COOL, Serie: SIN SERIE, Material: PLASTICO Y VIDRIO		
010008	ALTA POR APERTURA DE EJERCICIO		2016-01-01	OFSCE ADMINISTRADOR
UNIMON----00011	SOFTWARE (PAQUETES)	TipoActivo: SOFTWARE COMERCIAL, Nombre: WINDOWS SERVER, Descripción: SOFTWARE WINDOWS SERVER CON LICENCI/		
010013	ALTA POR APERTURA DE EJERCICIO		2016-01-01	OFSCE ADMINISTRADOR
UNIMON----00012	COMPUTADORA DE ESCRITORIO	Marca: ACTECK, Modelo: ACTIVE COOL, Serie: SIN SERIE, Material: PLASTICO Y VIDRIO		
010008	ALTA POR APERTURA DE EJERCICIO		2016-01-01	OFSCE ADMINISTRADOR
UNIMON----00013	COMPUTADORA DE ESCRITORIO	Marca: ACTECK, Modelo: ACTIVE COOL, Serie: SIN SERIE, Material: PLASTICO Y VIDRIO		
010008	ALTA POR APERTURA DE EJERCICIO		2016-01-01	OFSCE ADMINISTRADOR
UNIMON----00014	COMPUTADORA DE ESCRITORIO	Marca: ACTECK, Modelo: ACTIVE COOL, Serie: SIN SERIE, Material: PLASTICO Y VIDRIO		
010008	ALTA POR APERTURA DE EJERCICIO		2016-01-01	OFSCE ADMINISTRADOR
UNIMON----00015	COMPUTADORA DE ESCRITORIO	Marca: ACTECK, Modelo: ACTIVE COOL, Serie: SIN SERIE, Material: PLASTICO Y VIDRIO		
010008	ALTA POR APERTURA DE EJERCICIO		2016-01-01	OFSCE ADMINISTRADOR
UNIMON----00016	COMPUTADORA DE ESCRITORIO	Marca: ACTECK, Modelo: ACTIVE COOL, Serie: SIN SERIE, Material: PLASTICO Y VIDRIO		
010008	ALTA POR APERTURA DE EJERCICIO		2016-01-01	OFSCE ADMINISTRADOR
UNIMON----00017	PLANTA DE LUZ	Marca: EPCOM INDUSTRIAL, Modelo: PESA 3000, Serie: SIN SERIE, Material: METAL		
010008	ALTA POR APERTURA DE EJERCICIO		2016-01-01	OFSCE ADMINISTRADOR
UNIMON----00018	SOFTWARE (PAQUETES)	TipoActivo: SOFTWARE COMERCIAL, Nombre: SOFTWARE PARA SISTEMA DE VIDEO VIGILANCIA, Descripción: SOFTWARE UT		
010013	ALTA POR APERTURA DE EJERCICIO		2016-01-01	OFSCE ADMINISTRADOR
UNIMON----00019	SISTEMA DE VIDEO VIGILANCIA	Marca: SIN MARCA, Modelo: SIN MODELO, Serie: SIN SERIE, Material: PLASTICO Y VIDRIO		
010008	ALTA POR APERTURA DE EJERCICIO		2016-01-01	OFSCE ADMINISTRADOR
UNIMON----00020	PLANTA DE LUZ	Marca: MODASA, Modelo: MP-201, Serie: SIN NUMERO, Material: METAL		
010008	ALTA POR APERTURA DE EJERCICIO		2016-01-01	OFSCE ADMINISTRADOR
VIALIDAD--00001	COMPUTADORA DE ESCRITORIO	Marca: LANIX, Modelo: TITAN HX4210, Serie: 419360000000000141, Material: PLASTICO Y VIDRIO		
010008	ALTA POR APERTURA DE EJERCICIO		2016-01-01	OFSCE ADMINISTRADOR

COMITÁN DE DOMÍNGUEZ

HISTORIAL DE MOVIMIENTOS POR AREA DE ADSCRIPCION

NUM. INVENTARIO / NUM. MOVTO.	DESCRIPCION DEL BIEN / DESCRIPCION DEL MOVIMIENTO	CARACTERISTICAS GENERALES DEL BIEN / RESGUARDANTE	FECHA APLIC.	USUARIO QUE REALIZÓ MOV.
VIALIDAD--00002	**ESCRITORIO**	**Marca: S/M, Modelo: GNO.580, Serie: S/S, Material: FORMAICA**		
010008	ALTA POR APERTURA DE EJERCICIO		2016-01-01	OFSCE ADMINISTRADOR
VIALIDAD--00003	**SILLA**	**Marca: S/M, Modelo: GNN-85, Serie: , Material: METAL Y VINIL**		
010008	ALTA POR APERTURA DE EJERCICIO		2016-01-01	OFSCE ADMINISTRADOR
VIALIDAD--00004	**SILLA**	**Marca: S/M, Modelo: GNN-54, Serie: S/S, Material: METAL Y VINIL**		
010008	ALTA POR APERTURA DE EJERCICIO		2016-01-01	OFSCE ADMINISTRADOR
VIALIDAD--00006	**SILLA**	**Marca: S/M, Modelo: GNN-54, Serie: , Material: METAL Y VINIL**		
010008	ALTA POR APERTURA DE EJERCICIO		2016-01-01	OFSCE ADMINISTRADOR
VIALIDAD--00007	**RADIO**	**Marca: KENWOOD, Modelo: TK-2202, Serie: 71004985, Material: PLASTICO**		
010008	ALTA POR APERTURA DE EJERCICIO		2016-01-01	OFSCE ADMINISTRADOR
VIALIDAD--00012	**ESCRITORIO**	**Marca: S/M, Modelo: GNO.526, Serie: S/S, Material: FORMAICA**		
010008	ALTA POR APERTURA DE EJERCICIO		2016-01-01	OFSCE ADMINISTRADOR
VIALIDAD--00013	**ESCRITORIO**	**Marca: S/M, Modelo: GNO.526, Serie: S/S, Material: FORMAICA**		
010008	ALTA POR APERTURA DE EJERCICIO		2016-01-01	OFSCE ADMINISTRADOR
VIALIDAD--00015	**MODULO DE PLAZAS**	**Marca: SIN MARCA, Modelo: GNN1-ESP2211121, Serie: S/N, Material: FORMAICA**		
010008	ALTA POR APERTURA DE EJERCICIO		2016-01-01	OFSCE ADMINISTRADOR
VIALIDAD--00020	**RADIO**	**Marca: KENWOOD, Modelo: TK2000, Serie: B5500100, Material: PLASTICO**		
120002	ALTA POR ADQUISICION		2016-12-06	MUNICIPIO ADMINISTRADOR
VIALIDAD--00023	**RADIO**	**Marca: MOTOROLA, Modelo: EM200, Serie: 019TJC2063, Material: METAL Y PLASTICO**		
010008	ALTA POR APERTURA DE EJERCICIO		2016-01-01	OFSCE ADMINISTRADOR
VIALIDAD--00025	**RADIO PORTATIL**	**Marca: KENWOOD, Modelo: TK-2000, Serie: B5500812, Material: PLASTICO Y VIDRIO**		
120003	ALTA POR ADQUISICION		2016-12-06	MUNICIPIO ADMINISTRADOR
VIALIDAD--00034	**SOFA**	**Marca: SIN MARCA, Modelo: GNN-SO2, Serie: SIN SERIE, Material: MADERA Y TELA**		

COMITÁN DE DOMÍNGUEZ

HISTORIAL DE MOVIMIENTOS POR AREA DE ADSCRIPCION

Fecha Impresión: 05 / 05 / 2017
Página: 326 / 386

NUM. INVENTARIO / NUM. MOVTO.	DESCRIPCION DEL BIEN / DESCRIPCION DEL MOVIMIENTO	CARACTERISTICAS GENERALES DEL BIEN: RESGUARDANTE	FECHA APLIC.	USUARIO QUE REALIZÓ MOV.
010008	ALTA POR APERTURA DE EJERCICIO		2016-01-01	OFSCE ADMINISTRADOR
VIALIDAD--00036	**RADIO**	**Marca: MOTOROLA, Modelo: EM200, Serie: 019TRE1341, Material: PLASTICO Y VIDRIO**		
120003	ALTA POR ADQUISICION		2016-12-06	MUNICIPIO ADMINISTRADOR
VIALIDAD--00037	**RADIO**	**Marca: MOTOROLA, Modelo: EM200, Serie: 019TREE537, Material: PLASTICO Y VIDRIO**		
120003	ALTA POR ADQUISICION		2016-12-06	MUNICIPIO ADMINISTRADOR
VIALIDAD--00038	**RADIO**	**Marca: MOTOROLA, Modelo: EM200, Serie: 019TREE554, Material: PLASTICO Y VIDRIO**		
120003	ALTA POR ADQUISICION		2016-12-06	MUNICIPIO ADMINISTRADOR
VIALIDAD--00040	**RADIO**	**Marca: MOTOROLA, Modelo: EM200, Serie: 019TREE556, Material: PLASTICO Y VIDRIO**		
120003	ALTA POR ADQUISICION		2016-12-06	MUNICIPIO ADMINISTRADOR
VIALIDAD--00041	**RADIO**	**Marca: MOTOROLA, Modelo: EP450, Serie: 1338RA5837, Material: PLASTICO Y VIDRIO**		
120003	ALTA POR ADQUISICION		2016-12-06	MUNICIPIO ADMINISTRADOR
VIALIDAD--00042	**RADIO**	**Marca: MOTOROLA, Modelo: EP450, Serie: 1338RA5858, Material: PLASTICO Y VIDRIO**		
120003	ALTA POR ADQUISICION		2016-12-06	MUNICIPIO ADMINISTRADOR
VIALIDAD--00043	**RADIO**	**Marca: MOTOROLA, Modelo: EP450, Serie: 1338RA5891, Material: PLASTICO Y VIDRIO**		
120003	ALTA POR ADQUISICION		2016-12-06	MUNICIPIO ADMINISTRADOR
VIALIDAD--00044	**RADIO**	**Marca: MOTOROLA, Modelo: EP450, Serie: 1338RA5892, Material: PLASTICO Y VIDRIO**		
120003	ALTA POR ADQUISICION		2016-12-06	MUNICIPIO ADMINISTRADOR
VIALIDAD--00046	**RADIO**	**Marca: KENWOOD, Modelo: TK7302HK, Serie: B3200099, Material: PLASTICO**		
010008	ALTA POR APERTURA DE EJERCICIO		2016-01-01	OFSCE ADMINISTRADOR
VIALIDAD--00047	**RADIO**	**Marca: MOTOROLA, Modelo: EP450, Serie: 1338RA5893, Material: PLASTICO Y VIDRIO**		
120003	ALTA POR ADQUISICION		2016-12-06	MUNICIPIO ADMINISTRADOR
VIALIDAD--00048	**RADIO**	**Marca: MOTOROLA, Modelo: EP450, Serie: 1338RA5894, Material: PLASTICO Y VIDRIO**		
120003	ALTA POR ADQUISICION		2016-12-06	MUNICIPIO ADMINISTRADOR

COMITÁN DE DOMÍNGUEZ

HISTORIAL DE MOVIMIENTOS POR AREA DE ADSCRIPCION

NUM. INVENTARIO / NUM. MOVTO.	DESCRIPCION DEL BIEN / DESCRIPCION DEL MOVIMIENTO	CARACTERISTICAS GENERALES DEL BIEN / RESGUARDANTE	FECHA APLIC.	USUARIO QUE REALIZÓ MOV.
VIALIDAD--00049	**RADIO**	**Marca: MOTOROLA, Modelo: EP450, Serie: 1338RA5895, Material: PLASTICO Y VIDRIO**		
120003	ALTA POR ADQUISICION		2016-12-06	MUNICIPIO ADMINISTRADOR
VIALIDAD--00050	**RADIO**	**Marca: MOTOROLA, Modelo: EP450, Serie: 1338RA5897, Material: PLASTICO Y VIDRIO**		
120003	ALTA POR ADQUISICION		2016-12-06	MUNICIPIO ADMINISTRADOR
VIALIDAD--00051	**RADIO**	**Marca: MOTOROLA, Modelo: EP450, Serie: 1338RA5903, Material: PLASTICO Y VIDRIO**		
120003	ALTA POR ADQUISICION		2016-12-06	MUNICIPIO ADMINISTRADOR
VIALIDAD--00052	**RADIO**	**Marca: MOTOROLA, Modelo: DEP450, Serie: 752TRBW059, Material: PLASTICO**		
120003	ALTA POR ADQUISICION		2016-12-06	MUNICIPIO ADMINISTRADOR
VIALIDAD--00053	**RADIO**	**Marca: MOTOROLA, Modelo: DEP450, Serie: 752TRBW087, Material: PLASTICO Y VIDRIO**		
120003	ALTA POR ADQUISICION		2016-12-06	MUNICIPIO ADMINISTRADOR
VIALIDAD--00054	**RADIO**	**Marca: MOTOROLA, Modelo: DEP450, Serie: 752TRBW101, Material: PLASTICO Y VIDRIO**		
120003	ALTA POR ADQUISICION		2016-12-06	MUNICIPIO ADMINISTRADOR
VIALIDAD--00055	**RADIO**	**Marca: MOTOROLA, Modelo: DEP450, Serie: 752TRBW107, Material: PLASTICO Y VIDRIO**		
120003	ALTA POR ADQUISICION		2016-12-06	MUNICIPIO ADMINISTRADOR
VIALIDAD--00056	**RADIO**	**Marca: MOTOROLA, Modelo: DEP450, Serie: 752TRBW116, Material: PLASTICO Y VIDRIO**		
120003	ALTA POR ADQUISICION		2016-12-06	MUNICIPIO ADMINISTRADOR
VIALIDAD--00057	**RADIO**	**Marca: MOTOROLA, Modelo: DEP450, Serie: 752TRDU068, Material: PLASTICO Y VIDRIO**		
120003	ALTA POR ADQUISICION		2016-12-06	MUNICIPIO ADMINISTRADOR
VIALIDAD--00058	**RADIO**	**Marca: MOTOROLA, Modelo: DEP450, Serie: 752TRBW169, Material: PLASTICO Y VIDRIO**		
120003	ALTA POR ADQUISICION		2016-12-06	MUNICIPIO ADMINISTRADOR
VIALIDAD--00061	**CAMIONETA**	**Marca: CHEVROLET, Modelo: 2006, Serie: 3GBEC14X36M114787, Placas: DA81920, Num.Econ.: 127**		
010011	ALTA POR APERTURA DE EJERCICIO		2016-01-01	OFSCE ADMINISTRADOR
VIALIDAD--00062	**AUTOMOVIL**	**Marca: NISSAN, Modelo: 2007, Serie: 3N1EB31S77K328409, Placas: DPG1115, Num.Econ.: 130**		
010011	ALTA POR APERTURA DE EJERCICIO		2016-01-01	OFSCE ADMINISTRADOR

COMITÁN DE DOMÍNGUEZ

HISTORIAL DE MOVIMIENTOS POR AREA DE ADSCRIPCION

NUM. INVENTARIO / NUM. MOVTO.	DESCRIPCION DEL BIEN / DESCRIPCION DEL MOVIMIENTO	CARACTERISTICAS GENERALES DEL BIEN / RESGUARDANTE	FECHA APLIC.	USUARIO QUE REALIZÓ MOV.
VIALIDAD--00068	**AUTOMOVIL**	**Marca: NISSAN, Modelo: 2007, Serie: 3N1EB31S07K354530, Placas: DPG1117, Num.Econ.: 137**		
010011	ALTA POR APERTURA DE EJERCICIO		2016-01-01	OFSCE ADMINISTRADOR
VIALIDAD--00069	**AUTOMOVIL**	**Marca: NISSAN, Modelo: 2007, Serie: 3N1EB31S67K358551, Placas: DPG1116, Num.Econ.: 136**		
010011	ALTA POR APERTURA DE EJERCICIO		2016-01-01	OFSCE ADMINISTRADOR
VIALIDAD--00072	**RADIO**	**Marca: KENWOOD, Modelo: TK-2202, Serie: 71004836, Material: PLASTICO**		
010008	ALTA POR APERTURA DE EJERCICIO		2016-01-01	OFSCE ADMINISTRADOR
VIALIDAD--00078	**RADIO**	**Marca: KENWOOD, Modelo: TK-2202K, Serie: 80402242, Material: PLASTICO**		
010008	ALTA POR APERTURA DE EJERCICIO		2016-01-01	OFSCE ADMINISTRADOR
VIALIDAD--00083	**UNIDAD CENTRAL DE PROCESO**	**Marca: COMPAQ, Modelo: 505B, Serie: SMXL0211GHX, Material: PLASTICO Y VIDRIO**		
010008	ALTA POR APERTURA DE EJERCICIO		2016-01-01	OFSCE ADMINISTRADOR
VIALIDAD--00087	**AUTOMOVIL**	**Marca: CHEVROLET, Modelo: CRUZE, Serie: KL1PD5C56CK688481, Placas: DRU1691, Num.Econ.: 220**		
010011	ALTA POR APERTURA DE EJERCICIO		2016-01-01	OFSCE ADMINISTRADOR
VIALIDAD--00088	**AUTOMOVIL**	**Marca: CHEVROLET, Modelo: CRUZE, Serie: KL1PD5C57CK687288, Placas: DRU1692, Num.Econ.: 221**		
010011	ALTA POR APERTURA DE EJERCICIO		2016-01-01	OFSCE ADMINISTRADOR
VIALIDAD--00089	**ARCHIVERO**	**Marca: SIN MARCA, Modelo: GNO-508, Serie: SIN SERIE, Material: FORMAICA**		
010008	ALTA POR APERTURA DE EJERCICIO		2016-01-01	OFSCE ADMINISTRADOR
VIALIDAD--00090	**ARCHIVERO**	**Marca: SIN MARCA, Modelo: GNO-508, Serie: SIN SERIE, Material: FORMAICA**		
010008	ALTA POR APERTURA DE EJERCICIO		2016-01-01	OFSCE ADMINISTRADOR
VIALIDAD--00091	**ARCHIVERO**	**Marca: SIN MARCA, Modelo: GNO-508, Serie: SIN SERIE, Material: FORMAICA**		
010008	ALTA POR APERTURA DE EJERCICIO		2016-01-01	OFSCE ADMINISTRADOR
VIALIDAD--00092	**ARCHIVERO**	**Marca: SIN MARCA, Modelo: GNO-508, Serie: SIN SERIE, Material: FORMAICA**		
010008	ALTA POR APERTURA DE EJERCICIO		2016-01-01	OFSCE ADMINISTRADOR

COMITÁN DE DOMÍNGUEZ

HISTORIAL DE MOVIMIENTOS POR AREA DE ADSCRIPCION

NUM. INVENTARIO	DESCRIPCION DEL BIEN	CARACTERISTICAS GENERALES DEL BIEN		
NUM. MOVTO.	DESCRIPCION DEL MOVIMIENTO	RESGUARDANTE	FECHA APLIC.	USUARIO QUE REALIZÓ MOV.

SOLO PATRIMONIO (MENOR A 35 SALARIOS MINIMOS VIGENTES)

DELPROFECO00012	**ESTANTE**	**Marca: S/M, Modelo: S/M, Serie: S/S, Material: METAL**		
010006	ALTA POR APERTURA DE EJERCICIO		2016-01-01	OFSCE ADMINISTRADOR
DES-URBANO00028	**MESA**	**Marca: RIVIERA, Modelo: SIN MODELO, Serie: SIN SERIE, Material: METAL Y FORMAICA**		
010006	ALTA POR APERTURA DE EJERCICIO		2016-01-01	OFSCE ADMINISTRADOR
IMPLAN----00016	**MESA**	**Marca: SIN MARCA, Modelo: SIN MODELO, Serie: SIN SERIE, Material: PLASTICO**		
010006	ALTA POR APERTURA DE EJERCICIO		2016-01-01	OFSCE ADMINISTRADOR
IMPLAN----00017	**MESA**	**Marca: SIN MARCA, Modelo: SIN MODELO, Serie: S/N, Material: PLASTICO**		
010006	ALTA POR APERTURA DE EJERCICIO		2016-01-01	OFSCE ADMINISTRADOR
JUEZCALIF-00013	**SILLA**	**Marca: SIN MARCA, Modelo: GNN-100, Serie: S/N, Material: PLASTICO Y TELA**		
010006	ALTA POR APERTURA DE EJERCICIO		2016-01-01	OFSCE ADMINISTRADOR
JUEZCALIF-00014	**SILLA**	**Marca: SIN MARCA, Modelo: GNN-200, Serie: S/N, Material: PLASTICO Y TELA**		
010006	ALTA POR APERTURA DE EJERCICIO		2016-01-01	OFSCE ADMINISTRADOR
JUEZCALIF-00015	**SILLA**	**Marca: SIN MARCA, Modelo: GNN-200, Serie: S/N, Material: PLASTICO Y TELA**		
010006	ALTA POR APERTURA DE EJERCICIO		2016-01-01	OFSCE ADMINISTRADOR
JUEZCALIF-00016	**SILLA**	**Marca: SIN MARCA, Modelo: GNN-200, Serie: S/N, Material: PLASTICO Y TELA**		
010006	ALTA POR APERTURA DE EJERCICIO		2016-01-01	OFSCE ADMINISTRADOR
JUEZCALIF-00017	**SILLA**	**Marca: SIN MARCA, Modelo: GNN-200, Serie: S/N, Material: PLASTICO Y TELA**		
010006	ALTA POR APERTURA DE EJERCICIO		2016-01-01	OFSCE ADMINISTRADOR
JUEZCALIF-00018	**SILLA**	**Marca: SIN MARCA, Modelo: GNN-200, Serie: S/N, Material: PLASTICO Y TELA**		
010006	ALTA POR APERTURA DE EJERCICIO		2016-01-01	OFSCE ADMINISTRADOR
JUEZCALIF-00019	**SILLA**	**Marca: SIN MARCA, Modelo: GNN-200, Serie: S/N, Material: PLASTICO Y TELA**		
010006	ALTA POR APERTURA DE EJERCICIO		2016-01-01	OFSCE ADMINISTRADOR

COMITÁN DE DOMÍNGUEZ

HISTORIAL DE MOVIMIENTOS POR AREA DE ADSCRIPCION

NUM. INVENTARIO / NUM. MOVTO.	DESCRIPCION DEL BIEN / DESCRIPCION DEL MOVIMIENTO	CARACTERISTICAS GENERALES DEL BIEN / RESGUARDANTE	FECHA APLIC.	USUARIO QUE REALIZÓ MOV.
JUEZCALIF-00020	**SILLA**	**Marca: SIN MARCA, Modelo: GNN-200, Serie: S/N, Material: PLASTICO Y TELA**		
010006	ALTA POR APERTURA DE EJERCICIO		2016-01-01	OFSCE ADMINISTRADOR
JUEZCALIF-00021	**SILLA**	**Marca: SIN MARCA, Modelo: GNN-200, Serie: S/N, Material: PLASTICO Y TELA**		
010006	ALTA POR APERTURA DE EJERCICIO		2016-01-01	OFSCE ADMINISTRADOR
JUEZCALIF-00022	**SILLA**	**Marca: SIN MARCA, Modelo: GNN-200, Serie: S/N, Material: PLASTICO Y TELA**		
010006	ALTA POR APERTURA DE EJERCICIO		2016-01-01	OFSCE ADMINISTRADOR
JUEZCALIF-00023	**SILLA**	**Marca: SIN MARCA, Modelo: GNN-200, Serie: S/N, Material: PLASTICO Y TELA**		
010006	ALTA POR APERTURA DE EJERCICIO		2016-01-01	OFSCE ADMINISTRADOR
JUEZCALIF-00024	**SILLA**	**Marca: SIN MARCA, Modelo: GNN-200, Serie: S/N, Material: PLASTICO Y TELA**		
010006	ALTA POR APERTURA DE EJERCICIO		2016-01-01	OFSCE ADMINISTRADOR
JUEZCALIF-00025	**SILLA**	**Marca: SIN MARCA, Modelo: GNN-200, Serie: S/N, Material: PLASTICO Y TELA**		
010006	ALTA POR APERTURA DE EJERCICIO		2016-01-01	OFSCE ADMINISTRADOR
JUEZCALIF-00026	**SILLA**	**Marca: SIN MARCA, Modelo: GNN-200, Serie: S/N, Material: PLASTICO Y TELA**		
010006	ALTA POR APERTURA DE EJERCICIO		2016-01-01	OFSCE ADMINISTRADOR
JUEZCALIF-00027	**SILLA**	**Marca: SIN MARCA, Modelo: GNN-200, Serie: S/N, Material: PLASTICO Y TELA**		
010006	ALTA POR APERTURA DE EJERCICIO		2016-01-01	OFSCE ADMINISTRADOR
JUEZCALIF-00028	**SILLA**	**Marca: SIN MARCA, Modelo: GNN-200, Serie: S/N, Material: PLASTICO Y TELA**		
010006	ALTA POR APERTURA DE EJERCICIO		2016-01-01	OFSCE ADMINISTRADOR
JUEZCALIF-00029	**SILLA**	**Marca: SIN MARCA, Modelo: GNN-200, Serie: S/N, Material: PLASTICO Y TELA**		
010006	ALTA POR APERTURA DE EJERCICIO		2016-01-01	OFSCE ADMINISTRADOR
JUEZCALIF-00030	**SILLA**	**Marca: SIN MARCA, Modelo: GNN-200, Serie: S/N, Material: PLASTICO Y TELA**		
010006	ALTA POR APERTURA DE EJERCICIO		2016-01-01	OFSCE ADMINISTRADOR
JUEZCALIF-00031	**SILLA**	**Marca: SIN MARCA, Modelo: GNN-200, Serie: S/N, Material: PLASTICO Y TELA**		
010006	ALTA POR APERTURA DE EJERCICIO		2016-01-01	OFSCE ADMINISTRADOR

COMITÁN DE DOMÍNGUEZ

HISTORIAL DE MOVIMIENTOS POR AREA DE ADSCRIPCION

NUM. INVENTARIO / NUM. MOVTO.	DESCRIPCION DEL BIEN / DESCRIPCION DEL MOVIMIENTO	CARACTERISTICAS GENERALES DEL BIEN / RESGUARDANTE	FECHA APLIC.	USUARIO QUE REALIZÓ MOV.
JUEZCALIF-00032	**SILLA**	**Marca: SIN MARCA, Modelo: GNN-200, Serie: S/N, Material: PLASTICO Y TELA**		
010006	ALTA POR APERTURA DE EJERCICIO		2016-01-01	OFSCE ADMINISTRADOR
JUEZCALIF-00033	**SILLA**	**Marca: SIN MARCA, Modelo: GNN-200, Serie: S/N, Material: PLASTICO Y TELA**		
010006	ALTA POR APERTURA DE EJERCICIO		2016-01-01	OFSCE ADMINISTRADOR
JUEZCALIF-00034	**SILLA**	**Marca: SIN MARCA, Modelo: GNN-200, Serie: S/N, Material: PLASTICO Y TELA**		
010006	ALTA POR APERTURA DE EJERCICIO		2016-01-01	OFSCE ADMINISTRADOR
JUEZCALIF-00035	**SILLA**	**Marca: SIN MARCA, Modelo: GNN-200, Serie: S/N, Material: PLASTICO Y TELA**		
010006	ALTA POR APERTURA DE EJERCICIO		2016-01-01	OFSCE ADMINISTRADOR
JUEZCALIF-00036	**SILLA**	**Marca: SIN MARCA, Modelo: GNN-200, Serie: S/N, Material: PLASTICO Y TELA**		
010006	ALTA POR APERTURA DE EJERCICIO		2016-01-01	OFSCE ADMINISTRADOR
JUEZCALIF-00037	**SILLA**	**Marca: SIN MARCA, Modelo: GNN-200, Serie: S/N, Material: PLASTICO Y TELA**		
010006	ALTA POR APERTURA DE EJERCICIO		2016-01-01	OFSCE ADMINISTRADOR
JUEZCALIF-00038	**SILLA**	**Marca: SIN MARCA, Modelo: GNN-200, Serie: S/N, Material: PLASTICO Y TELA**		
010007	ALTA POR APERTURA DE EJERCICIO		2016-01-01	OFSCE ADMINISTRADOR
JUEZCALIF-00039	**SILLA**	**Marca: SIN MARCA, Modelo: GNN-100, Serie: S/N, Material: PLASTICO Y TELA**		
010007	ALTA POR APERTURA DE EJERCICIO		2016-01-01	OFSCE ADMINISTRADOR
JUR-ADMVO-00013	**SILLA**	**Marca: SIN MARCA, Modelo: GNN-100, Serie: S/N, Material: PLASTICO Y TELA**		
010007	ALTA POR APERTURA DE EJERCICIO		2016-01-01	OFSCE ADMINISTRADOR
JUR-ADMVO-00014	**SILLA**	**Marca: SIN MARCA, Modelo: GNN-100, Serie: S/N, Material: PLASTICO Y TELA**		
010007	ALTA POR APERTURA DE EJERCICIO		2016-01-01	OFSCE ADMINISTRADOR
JUR-ADMVO-00015	**SILLA**	**Marca: SIN MARCA, Modelo: GNN-100, Serie: S/N, Material: PLASTICO Y TELA**		
010007	ALTA POR APERTURA DE EJERCICIO		2016-01-01	OFSCE ADMINISTRADOR
JUR-ADMVO-00016	**SILLA**	**Marca: SIN MARCA, Modelo: GNN-100, Serie: S/N, Material: PLASTICO Y TELA**		

COMITÁN DE DOMÍNGUEZ

HISTORIAL DE MOVIMIENTOS POR AREA DE ADSCRIPCION

NUM. INVENTARIO / NUM. MOVTO.	DESCRIPCION DEL BIEN / DESCRIPCION DEL MOVIMIENTO	CARACTERISTICAS GENERALES DEL BIEN / RESGUARDANTE	FECHA APLIC.	USUARIO QUE REALIZÓ MOV.
010007	ALTA POR APERTURA DE EJERCICIO		2016-01-01	OFSCE ADMINISTRADOR
JUR-ADMVO-00017	**SILLA**	**Marca: SIN MARCA, Modelo: GNN-100, Serie: S/N, Material: PLASTICO Y TELA**		
010007	ALTA POR APERTURA DE EJERCICIO		2016-01-01	OFSCE ADMINISTRADOR
JUR-ADMVO-00018	**SILLA**	**Marca: SIN MARCA, Modelo: GNN-100, Serie: S/N, Material: PLASTICO Y TELA**		
010007	ALTA POR APERTURA DE EJERCICIO		2016-01-01	OFSCE ADMINISTRADOR
JUR-ADMVO-00019	**SILLA**	**Marca: SIN MARCA, Modelo: GNN-100, Serie: S/N, Material: PLASTICO Y TELA**		
010007	ALTA POR APERTURA DE EJERCICIO		2016-01-01	OFSCE ADMINISTRADOR
PLATAFORMA00005	**SILLA**	**Marca: SIN MARCA, Modelo: GNN-100, Serie: S/N, Material: PLASTICO Y TELA**		
010007	ALTA POR APERTURA DE EJERCICIO		2016-01-01	OFSCE ADMINISTRADOR
PLATAFORMA00006	**SILLA**	**Marca: SIN MARCA, Modelo: GNN-100, Serie: S/N, Material: PLASTICO Y TELA**		
010007	ALTA POR APERTURA DE EJERCICIO		2016-01-01	OFSCE ADMINISTRADOR
PLATAFORMA00007	**SILLA**	**Marca: SIN MARCA, Modelo: GNN-100, Serie: S/N, Material: PLASTICO Y TELA**		
010007	ALTA POR APERTURA DE EJERCICIO		2016-01-01	OFSCE ADMINISTRADOR
PLATAFORMA00008	**SILLA**	**Marca: SIN MARCA, Modelo: GNN-100, Serie: S/N, Material: PLASTICO Y TELA**		
010007	ALTA POR APERTURA DE EJERCICIO		2016-01-01	OFSCE ADMINISTRADOR
PLATAFORMA00009	**SILLA**	**Marca: SIN MARCA, Modelo: GNN-100, Serie: S/N, Material: PLASTICO Y TELA**		
010007	ALTA POR APERTURA DE EJERCICIO		2016-01-01	OFSCE ADMINISTRADOR
PLATAFORMA00010	**SILLA**	**Marca: SIN MARCA, Modelo: GNN-100, Serie: S/N, Material: PLASTICO Y TELA**		
010007	ALTA POR APERTURA DE EJERCICIO		2016-01-01	OFSCE ADMINISTRADOR
PLATAFORMA00011	**SILLA**	**Marca: SIN MARCA, Modelo: GNN-100, Serie: S/N, Material: PLASTICO Y TELA**		
010007	ALTA POR APERTURA DE EJERCICIO		2016-01-01	OFSCE ADMINISTRADOR
PLATAFORMA00017	**SILLA**	**Marca: SIN MARCA, Modelo: GNN-200, Serie: S/N, Material: PLASTICO Y TELA**		
010007	ALTA POR APERTURA DE EJERCICIO		2016-01-01	OFSCE ADMINISTRADOR

COMITÁN DE DOMÍNGUEZ

HISTORIAL DE MOVIMIENTOS POR AREA DE ADSCRIPCION

NUM. INVENTARIO / NUM. MOVTO.	DESCRIPCION DEL BIEN / DESCRIPCION DEL MOVIMIENTO	CARACTERISTICAS GENERALES DEL BIEN / RESGUARDANTE	FECHA APLIC.	USUARIO QUE REALIZÓ MOV.
PLATAFORMA00018	**SILLA**	**Marca: SIN MARCA, Modelo: GNN-200, Serie: S/N, Material: PLASTICO Y TELA**		
010007	ALTA POR APERTURA DE EJERCICIO		2016-01-01	OFSCE ADMINISTRADOR
PREVDELITO00002	**IMPRESORA**	**Marca: HP, Modelo: 1006, Serie: VND3Y11668, Material: PLASTICO**		
010007	ALTA POR APERTURA DE EJERCICIO		2016-01-01	OFSCE ADMINISTRADOR
PREVDELITO00023	**SILLA**	**Marca: SIN MARCA, Modelo: GNN-100, Serie: S/N, Material: PLASTICO Y TELA**		
010007	ALTA POR APERTURA DE EJERCICIO		2016-01-01	OFSCE ADMINISTRADOR
PREVDELITO00024	**SILLA**	**Marca: SIN MARCA, Modelo: GNN-100, Serie: S/N, Material: PLASTICO Y TELA**		
010007	ALTA POR APERTURA DE EJERCICIO		2016-01-01	OFSCE ADMINISTRADOR
PREVDELITO00025	**SILLA**	**Marca: SIN MARCA, Modelo: GNN-100, Serie: S/N, Material: PLASTICO Y TELA**		
010007	ALTA POR APERTURA DE EJERCICIO		2016-01-01	OFSCE ADMINISTRADOR
PREVDELITO00026	**SILLA**	**Marca: SIN MARCA, Modelo: GNN-100, Serie: S/N, Material: PLASTICO Y TELA**		
010007	ALTA POR APERTURA DE EJERCICIO		2016-01-01	OFSCE ADMINISTRADOR
PREVDELITO00027	**SILLA**	**Marca: SIN MARCA, Modelo: GNN-100, Serie: S/N, Material: PLASTICO Y TELA**		
010007	ALTA POR APERTURA DE EJERCICIO		2016-01-01	OFSCE ADMINISTRADOR
PREVDELITO00028	**SILLA**	**Marca: SIN MARCA, Modelo: GNN-100, Serie: S/N, Material: PLASTICO Y TELA**		
010007	ALTA POR APERTURA DE EJERCICIO		2016-01-01	OFSCE ADMINISTRADOR
PREVDELITO00029	**SILLA**	**Marca: SIN MARCA, Modelo: GNN-100, Serie: S/N, Material: PLASTICO Y TELA**		
010007	ALTA POR APERTURA DE EJERCICIO		2016-01-01	OFSCE ADMINISTRADOR
PREVDELITO00030	**SILLA**	**Marca: SIN MARCA, Modelo: GNN-100, Serie: S/N, Material: PLASTICO Y TELA**		
010007	ALTA POR APERTURA DE EJERCICIO		2016-01-01	OFSCE ADMINISTRADOR
PREVDELITO00031	**SILLA**	**Marca: SIN MARCA, Modelo: GNN-200, Serie: S/N, Material: PLASTICO Y TELA**		
010007	ALTA POR APERTURA DE EJERCICIO		2016-01-01	OFSCE ADMINISTRADOR
PREVDELITO00032	**SILLA**	**Marca: SIN MARCA, Modelo: GNN-200, Serie: S/N, Material: PLASTICO Y TELA**		
010007	ALTA POR APERTURA DE EJERCICIO		2016-01-01	OFSCE ADMINISTRADOR

COMITÁN DE DOMÍNGUEZ

HISTORIAL DE MOVIMIENTOS POR AREA DE ADSCRIPCION

NUM. INVENTARIO / NUM. MOVTO.	DESCRIPCION DEL BIEN / DESCRIPCION DEL MOVIMIENTO	CARACTERISTICAS GENERALES DEL BIEN / RESGUARDANTE	FECHA APLIC.	USUARIO QUE REALIZÓ MOV.
PREVDELITO00033	**SILLA**	**Marca: SIN MARCA, Modelo: GNN-200, Serie: S/N, Material: PLASTICO Y TELA**		
010007	ALTA POR APERTURA DE EJERCICIO		2016-01-01	OFSCE ADMINISTRADOR
PREVDELITO00034	**SILLA**	**Marca: SIN MARCA, Modelo: GNN-200, Serie: S/N, Material: PLASTICO Y TELA**		
010007	ALTA POR APERTURA DE EJERCICIO		2016-01-01	OFSCE ADMINISTRADOR
PREVDELITO00035	**SILLA**	**Marca: SIN MARCA, Modelo: GNN-200, Serie: SIN SERIE, Material: PLASTICO Y TELA**		
010007	ALTA POR APERTURA DE EJERCICIO		2016-01-01	OFSCE ADMINISTRADOR
PREVDELITO00036	**SILLA**	**Marca: SIN MARCA, Modelo: GNN-200, Serie: S/N, Material: PLASTICO Y TELA**		
010007	ALTA POR APERTURA DE EJERCICIO		2016-01-01	OFSCE ADMINISTRADOR
PREVDELITO00037	**SILLA**	**Marca: SIN MARCA, Modelo: GNN-200, Serie: S/N, Material: PLASTICO Y TELA**		
010007	ALTA POR APERTURA DE EJERCICIO		2016-01-01	OFSCE ADMINISTRADOR
PREVDELITO00038	**SILLA**	**Marca: SIN MARCA, Modelo: GNN-200, Serie: S/N, Material: PLASTICO Y TELA**		
010007	ALTA POR APERTURA DE EJERCICIO		2016-01-01	OFSCE ADMINISTRADOR
PREVDELITO00039	**SILLA**	**Marca: SIN MARCA, Modelo: GNN-200, Serie: S/N, Material: PLASTICO Y TELA**		
010007	ALTA POR APERTURA DE EJERCICIO		2016-01-01	OFSCE ADMINISTRADOR
PREVDELITO00040	**SILLA**	**Marca: SIN MARCA, Modelo: GNN-200, Serie: S/N, Material: PLASTICO Y TELA**		
010007	ALTA POR APERTURA DE EJERCICIO		2016-01-01	OFSCE ADMINISTRADOR
PREVDELITO00041	**SILLA**	**Marca: SIN MARCA, Modelo: GNN-200, Serie: S/N, Material: PLASTICO Y TELA**		
010007	ALTA POR APERTURA DE EJERCICIO		2016-01-01	OFSCE ADMINISTRADOR
PREVDELITO00042	**SILLA**	**Marca: SIN MARCA, Modelo: GNN-200, Serie: S/N, Material: PLASTICO Y TELA**		
010007	ALTA POR APERTURA DE EJERCICIO		2016-01-01	OFSCE ADMINISTRADOR
PROTCIUDAD00003	**IMPRESORA**	**Marca: HP, Modelo: F4480, Serie: CN016C232T, Material: PLASTICO**		
010007	ALTA POR APERTURA DE EJERCICIO		2016-01-01	OFSCE ADMINISTRADOR
PROTCIUDAD00004	**TELEFAX**	**Marca: HP, Modelo: SIN MODELO, Serie: CN9BC5N0TW, Material: PLASTICO**		

COMITÁN DE DOMÍNGUEZ

HISTORIAL DE MOVIMIENTOS POR AREA DE ADSCRIPCION

Fecha Impresión: 05 / 05 / 2017
Página: 335 / 386

NUM. INVENTARIO / NUM. MOVTO.	DESCRIPCION DEL BIEN / DESCRIPCION DEL MOVIMIENTO	CARACTERISTICAS GENERALES DEL BIEN / RESGUARDANTE	FECHA APLIC.	USUARIO QUE REALIZÓ MOV.
010007	ALTA POR APERTURA DE EJERCICIO		2016-01-01	OFSCE ADMINISTRADOR
PROTCIUDAD00005	**MESA**	**Marca: SIN MARCA, Modelo: SIN MODELO, Serie: S/N, Material: FORMAICA**		
010007	ALTA POR APERTURA DE EJERCICIO		2016-01-01	OFSCE ADMINISTRADOR
PROTCIUDAD00006	**MESA**	**Marca: SIN MARCA, Modelo: SIN MODELO, Serie: S/N, Material: FORMAICA**		
010007	ALTA POR APERTURA DE EJERCICIO		2016-01-01	OFSCE ADMINISTRADOR
PROTCIUDAD00007	**SILLA**	**Marca: SIN MARCA, Modelo: L-100, Serie: SIN SERIE, Material: PLASTICO**		
010007	ALTA POR APERTURA DE EJERCICIO		2016-01-01	OFSCE ADMINISTRADOR
PROTCIUDAD00008	**SILLA**	**Marca: SIN MARCA, Modelo: L-100, Serie: S/N, Material: PLASTICO**		
010007	ALTA POR APERTURA DE EJERCICIO		2016-01-01	OFSCE ADMINISTRADOR
PROTCIUDAD00009	**SILLA**	**Marca: SIN MARCA, Modelo: L-100, Serie: S/N, Material: PLASTICO**		
010007	ALTA POR APERTURA DE EJERCICIO		2016-01-01	OFSCE ADMINISTRADOR
PROTCIUDAD00010	**SILLA**	**Marca: SIN MARCA, Modelo: L-100, Serie: S/N, Material: PLASTICO**		
010007	ALTA POR APERTURA DE EJERCICIO		2016-01-01	OFSCE ADMINISTRADOR
PROTCIUDAD00011	**SILLA**	**Marca: SIN MARCA, Modelo: L-100, Serie: S/N, Material: PLASTICO**		
010007	ALTA POR APERTURA DE EJERCICIO		2016-01-01	OFSCE ADMINISTRADOR
PROTCIUDAD00012	**SILLA**	**Marca: SIN MARCA, Modelo: L-100, Serie: S/N, Material: PLASTICO**		
010007	ALTA POR APERTURA DE EJERCICIO		2016-01-01	OFSCE ADMINISTRADOR
PROTCIUDAD00013	**SILLA**	**Marca: SIN MARCA, Modelo: L-100, Serie: S/N, Material: PLASTICO**		
010007	ALTA POR APERTURA DE EJERCICIO		2016-01-01	OFSCE ADMINISTRADOR
PROTCIUDAD00014	**SILLA**	**Marca: SIN MARCA, Modelo: L-100, Serie: S/N, Material: PLASTICO**		
010007	ALTA POR APERTURA DE EJERCICIO		2016-01-01	OFSCE ADMINISTRADOR
PROTCIUDAD00015	**SILLA**	**Marca: SIN MARCA, Modelo: L-100, Serie: S/N, Material: PLASTICO**		
010007	ALTA POR APERTURA DE EJERCICIO		2016-01-01	OFSCE ADMINISTRADOR

COMITÁN DE DOMÍNGUEZ

HISTORIAL DE MOVIMIENTOS POR AREA DE ADSCRIPCION

Fecha Impresión: 05 / 05 / 2017
Página: 336 / 386

NUM. INVENTARIO / NUM. MOVTO.	DESCRIPCION DEL BIEN / DESCRIPCION DEL MOVIMIENTO	CARACTERISTICAS GENERALES DEL BIEN / RESGUARDANTE	FECHA APLIC.	USUARIO QUE REALIZÓ MOV.
PROTCIUDAD00016	**SILLA**	**Marca: SIN MARCA, Modelo: L-100, Serie: S/N, Material: PLASTICO**		
010007	ALTA POR APERTURA DE EJERCICIO		2016-01-01	OFSCE ADMINISTRADOR
PROTCIUDAD00017	**SILLA**	**Marca: SIN MARCA, Modelo: L-100, Serie: S/N, Material: PLASTICO**		
010007	ALTA POR APERTURA DE EJERCICIO		2016-01-01	OFSCE ADMINISTRADOR
PROTCIUDAD00018	**SILLA**	**Marca: SIN MARCA, Modelo: L-100, Serie: S/N, Material: PLASTICO**		
010007	ALTA POR APERTURA DE EJERCICIO		2016-01-01	OFSCE ADMINISTRADOR
PROTCIUDAD00019	**SILLA**	**Marca: SIN MARCA, Modelo: L-100, Serie: S/N, Material: PLASTICO**		
010007	ALTA POR APERTURA DE EJERCICIO		2016-01-01	OFSCE ADMINISTRADOR
PROTCIUDAD00020	**SILLA**	**Marca: SIN MARCA, Modelo: L-100, Serie: S/N, Material: PLASTICO**		
010007	ALTA POR APERTURA DE EJERCICIO		2016-01-01	OFSCE ADMINISTRADOR
PROTCIUDAD00021	**SILLA**	**Marca: SIN MARCA, Modelo: L-100, Serie: S/N, Material: PLASTICO**		
010007	ALTA POR APERTURA DE EJERCICIO		2016-01-01	OFSCE ADMINISTRADOR
PROTCIUDAD00022	**SILLA**	**Marca: SIN MARCA, Modelo: L-100, Serie: S/N, Material: PLASTICO**		
010007	ALTA POR APERTURA DE EJERCICIO		2016-01-01	OFSCE ADMINISTRADOR
PROTCIUDAD00023	**SILLA**	**Marca: SIN MARCA, Modelo: L-100, Serie: S/N, Material: PLASTICO**		
010007	ALTA POR APERTURA DE EJERCICIO		2016-01-01	OFSCE ADMINISTRADOR
PROTCIUDAD00024	**SILLA**	**Marca: SIN MARCA, Modelo: L-100, Serie: S/N, Material: PLASTICO**		
010007	ALTA POR APERTURA DE EJERCICIO		2016-01-01	OFSCE ADMINISTRADOR
PROTCIUDAD00025	**SILLA**	**Marca: SIN MARCA, Modelo: L-100, Serie: S/N, Material: PLASTICO**		
010007	ALTA POR APERTURA DE EJERCICIO		2016-01-01	OFSCE ADMINISTRADOR
PROTCIUDAD00026	**SILLA**	**Marca: SIN MARCA, Modelo: L-100, Serie: S/N, Material: PLASTICO**		
010007	ALTA POR APERTURA DE EJERCICIO		2016-01-01	OFSCE ADMINISTRADOR
PROTCIUDAD00027	**SILLA**	**Marca: SIN MARCA, Modelo: L-100, Serie: S/N, Material: PLASTICO**		
010007	ALTA POR APERTURA DE EJERCICIO		2016-01-01	OFSCE ADMINISTRADOR

COMITÁN DE DOMÍNGUEZ
HISTORIAL DE MOVIMIENTOS POR AREA DE ADSCRIPCION

NUM. INVENTARIO / NUM. MOVTO.	DESCRIPCION DEL BIEN / DESCRIPCION DEL MOVIMIENTO	CARACTERISTICAS GENERALES DEL BIEN / RESGUARDANTE	FECHA APLIC.	USUARIO QUE REALIZÓ MOV.
PROTCIUDAD00028	**SILLA**	**Marca: SIN MARCA, Modelo: L-100, Serie: S/N, Material: PLASTICO**		
010007	ALTA POR APERTURA DE EJERCICIO		2016-01-01	OFSCE ADMINISTRADOR
PROTCIUDAD00029	**SILLA**	**Marca: SIN MARCA, Modelo: L-100, Serie: S/N, Material: PLASTICO**		
010007	ALTA POR APERTURA DE EJERCICIO		2016-01-01	OFSCE ADMINISTRADOR
PROTCIUDAD00030	**SILLA**	**Marca: SIN MARCA, Modelo: L-100, Serie: S/N, Material: PLASTICO**		
010007	ALTA POR APERTURA DE EJERCICIO		2016-01-01	OFSCE ADMINISTRADOR
PROTCIUDAD00031	**SILLA**	**Marca: SIN MARCA, Modelo: L-100, Serie: S/N, Material: PLASTICO**		
010007	ALTA POR APERTURA DE EJERCICIO		2016-01-01	OFSCE ADMINISTRADOR
PROTCIUDAD00032	**SILLA**	**Marca: SIN MARCA, Modelo: L-100, Serie: S/N, Material: PLASTICO**		
010007	ALTA POR APERTURA DE EJERCICIO		2016-01-01	OFSCE ADMINISTRADOR
PROTCIUDAD00033	**SILLA**	**Marca: SIN MARCA, Modelo: L-100, Serie: S/N, Material: PLASTICO**		
010007	ALTA POR APERTURA DE EJERCICIO		2016-01-01	OFSCE ADMINISTRADOR
PROTCIUDAD00034	**SILLA**	**Marca: SIN MARCA, Modelo: L-100, Serie: S/N, Material: PLASTICO**		
010007	ALTA POR APERTURA DE EJERCICIO		2016-01-01	OFSCE ADMINISTRADOR
PROTCIUDAD00035	**SILLA**	**Marca: SIN MARCA, Modelo: L-100, Serie: S/N, Material: PLASTICO**		
010007	ALTA POR APERTURA DE EJERCICIO		2016-01-01	OFSCE ADMINISTRADOR
PROTCIUDAD00036	**SILLA**	**Marca: SIN MARCA, Modelo: L-100, Serie: S/N, Material: PLASTICO**		
010007	ALTA POR APERTURA DE EJERCICIO		2016-01-01	OFSCE ADMINISTRADOR
PROT-CIVIL00002	**EXTINGUIDOR**	**Marca: SIN MARCA, Modelo: SIN MODELO, Serie: S/N, Material: METAL**		
010007	ALTA POR APERTURA DE EJERCICIO		2016-01-01	OFSCE ADMINISTRADOR
PROT-CIVIL00003	**EXTINGUIDOR**	**Marca: SIN MARCA, Modelo: SIN MODELO, Serie: S/N, Material: METAL**		
010007	ALTA POR APERTURA DE EJERCICIO		2016-01-01	OFSCE ADMINISTRADOR
PROT-CIVIL00004	**EXTINGUIDOR**	**Marca: SIN MARCA, Modelo: SIN MODELO, Serie: S/N, Material: METAL**		

COMITÁN DE DOMÍNGUEZ

HISTORIAL DE MOVIMIENTOS POR AREA DE ADSCRIPCION

NUM. INVENTARIO / NUM. MOVTO.	DESCRIPCION DEL BIEN / DESCRIPCION DEL MOVIMIENTO	CARACTERISTICAS GENERALES DEL BIEN / RESGUARDANTE	FECHA APLIC.	USUARIO QUE REALIZÓ MOV.
010007	ALTA POR APERTURA DE EJERCICIO		2016-01-01	OFSCE ADMINISTRADOR
PROT-CIVIL00005	**EXTINGUIDOR**	**Marca: SIN MARCA, Modelo: SIN MODELO, Serie: S/N, Material: METAL**		
010007	ALTA POR APERTURA DE EJERCICIO		2016-01-01	OFSCE ADMINISTRADOR
PROT-CIVIL00012	**ESCRITORIO**	**Marca: SIN MARCA, Modelo: SIN MODELO, Serie: S/N, Material: METAL**		
010007	ALTA POR APERTURA DE EJERCICIO		2016-01-01	OFSCE ADMINISTRADOR
PROT-CIVIL00016	**ANTENA**	**Marca: ALLETGAT, Modelo: SIN MODELO, Serie: S/N, Material: METAL Y PLASTICO**		
010007	ALTA POR APERTURA DE EJERCICIO		2016-01-01	OFSCE ADMINISTRADOR
PROT-CIVIL00017	**ARCHIVERO**	**Marca: H. STIEEL, Modelo: SIN MODELO, Serie: S/N, Material: METAL**		
010007	ALTA POR APERTURA DE EJERCICIO		2016-01-01	OFSCE ADMINISTRADOR
PROT-CIVIL00037	**KIT DE MONTAJE**	**Marca: SIN MARCA, Modelo: SIN MODELO, Serie: S/N, Material: METAL Y PLASTICO**		
010007	ALTA POR APERTURA DE EJERCICIO		2016-01-01	OFSCE ADMINISTRADOR
PROT-CIVIL00042	**MESA DE MAYO C/ CHAROLA**	**Marca: SIN MARCA, Modelo: SIN MODELO, Serie: S/N, Material: METAL**		
010007	ALTA POR APERTURA DE EJERCICIO		2016-01-01	OFSCE ADMINISTRADOR
PROT-CIVIL00043	**LAMPARA**	**Marca: SIN MARCA, Modelo: SIN MODELO, Serie: S/N, Material: METAL**		
010007	ALTA POR APERTURA DE EJERCICIO		2016-01-01	OFSCE ADMINISTRADOR
PROT-CIVIL00044	**LAMPARA**	**Marca: SIN MARCA, Modelo: SIN MODELO, Serie: S/N, Material: METAL**		
010007	ALTA POR APERTURA DE EJERCICIO		2016-01-01	OFSCE ADMINISTRADOR
PROT-CIVIL00045	**BAUMANOMETRO**	**Marca: SIN MARCA, Modelo: BM100, Serie: SIN SERIE, Material: METAL**		
010007	ALTA POR APERTURA DE EJERCICIO		2016-01-01	OFSCE ADMINISTRADOR
PROT-CIVIL00047	**CUCHARILLAS**	**Marca: SIN MARCA, Modelo: SIN MODELO, Serie: S/N, Material: METAL**		
010007	ALTA POR APERTURA DE EJERCICIO		2016-01-01	OFSCE ADMINISTRADOR
PROT-CIVIL00048	**CUCHARILLAS**	**Marca: SIN MARCA, Modelo: SIN MODELO, Serie: S/N, Material: METAL**		
010007	ALTA POR APERTURA DE EJERCICIO		2016-01-01	OFSCE ADMINISTRADOR

COMITÁN DE DOMÍNGUEZ

HISTORIAL DE MOVIMIENTOS POR AREA DE ADSCRIPCION

NUM. INVENTARIO / NUM. MOVTO.	DESCRIPCION DEL BIEN / DESCRIPCION DEL MOVIMIENTO	CARACTERISTICAS GENERALES DEL BIEN / RESGUARDANTE	FECHA APLIC.	USUARIO QUE REALIZÓ MOV.
PROT-CIVIL00049	**PINZA**	**Marca: SIN MARCA, Modelo: SIN MODELO, Serie: S/N, Material: METAL**		
010007	ALTA POR APERTURA DE EJERCICIO		2016-01-01	OFSCE ADMINISTRADOR
PROT-CIVIL00050	**VALVULA SUELTA VAGINAL**	**Marca: SIN MARCA, Modelo: SIN MODELO, Serie: S/N, Material: METAL**		
010007	ALTA POR APERTURA DE EJERCICIO		2016-01-01	OFSCE ADMINISTRADOR
PROT-CIVIL00051	**VALVULA SUELTA VAGINAL**	**Marca: SIN MARCA, Modelo: SIN MODELO, Serie: S/N, Material: METAL**		
010007	ALTA POR APERTURA DE EJERCICIO		2016-01-01	OFSCE ADMINISTRADOR
PROT-CIVIL00052	**VALVULA SUELTA VAGINAL**	**Marca: SIN MARCA, Modelo: SIN MODELO, Serie: S/N, Material: METAL**		
010007	ALTA POR APERTURA DE EJERCICIO		2016-01-01	OFSCE ADMINISTRADOR
PROT-CIVIL00053	**ESPEJO**	**Marca: SIN MARCA, Modelo: SIN MODELO, Serie: S/N, Material: METAL**		
010007	ALTA POR APERTURA DE EJERCICIO		2016-01-01	OFSCE ADMINISTRADOR
PROT-CIVIL00056	**ESPEJO**	**Marca: SIN MARCA, Modelo: SIN MODELO, Serie: S/N, Material: METAL**		
010007	ALTA POR APERTURA DE EJERCICIO		2016-01-01	OFSCE ADMINISTRADOR
PROT-CIVIL00057	**PINZA**	**Marca: SIN MARCA, Modelo: SIN MODELO, Serie: S/N, Material: METAL**		
010007	ALTA POR APERTURA DE EJERCICIO		2016-01-01	OFSCE ADMINISTRADOR
PROT-CIVIL00058	**PINZA**	**Marca: SIN MARCA, Modelo: SIN MODELO, Serie: S/N, Material: METAL**		
010007	ALTA POR APERTURA DE EJERCICIO		2016-01-01	OFSCE ADMINISTRADOR
PROT-CIVIL00076	**BOMBA**	**Marca: SIN MARCA, Modelo: SIN MODELO, Serie: S/N, Material: METAL**		
010007	ALTA POR APERTURA DE EJERCICIO		2016-01-01	OFSCE ADMINISTRADOR
PROT-CIVIL00132	**BOCINA**	**Marca: PERFECT CHOICE, Modelo: SIN MODELO, Serie: S/N, Material: PLASTICO**		
010007	ALTA POR APERTURA DE EJERCICIO		2016-01-01	OFSCE ADMINISTRADOR
PROT-CIVIL00137	**REGULADOR**	**Marca: COMPLET, Modelo: ERV-5-008, Serie: 12A150530, Material: METAL Y PLASTICO**		
010007	ALTA POR APERTURA DE EJERCICIO		2016-01-01	OFSCE ADMINISTRADOR
REGIDORES-00004	**SOFA**	**Marca: RIVIERA, Modelo: L. APOLO, Serie: S/N, Material: METAL Y VINIL**		
010007	ALTA POR APERTURA DE EJERCICIO		2016-01-01	OFSCE ADMINISTRADOR

COMITÁN DE DOMÍNGUEZ

HISTORIAL DE MOVIMIENTOS POR AREA DE ADSCRIPCION

NUM. INVENTARIO / NUM. MOVTO.	DESCRIPCION DEL BIEN / DESCRIPCION DEL MOVIMIENTO	CARACTERISTICAS GENERALES DEL BIEN / RESGUARDANTE	FECHA APLIC.	USUARIO QUE REALIZÓ MOV.
REL-EXTERI00010	**ESCRITORIO**	**Marca: SIN MARCA, Modelo: SIN MODELO, Serie: SIN SERIE, Material: MADERA**		
010007	ALTA POR APERTURA DE EJERCICIO		2016-01-01	OFSCE ADMINISTRADOR
SALUD-MPAL00002	**ESCRITORIO**	**Marca: SIN MARCA, Modelo: SIN MODELO, Serie: SIN SERIE, Material: MADERA**		
010007	ALTA POR APERTURA DE EJERCICIO		2016-01-01	OFSCE ADMINISTRADOR
SALUD-MPAL00007	**ARCHIVERO**	**Marca: BALUN CANAN, Modelo: SIN MODELO, Serie: SIN SERIE, Material: MADERA**		
010007	ALTA POR APERTURA DE EJERCICIO		2016-01-01	OFSCE ADMINISTRADOR
SEGPUBLICA00015	**ARCHIVERO**	**Marca: RIVIERA, Modelo: 574-OFICIO, Serie: S/N, Material: METAL**		
010007	ALTA POR APERTURA DE EJERCICIO		2016-01-01	OFSCE ADMINISTRADOR
SEGPUBLICA00018	**ANTENA**	**Marca: HUSTLER, Modelo: G7-150-3, Serie: S/N, Material: METAL Y PLASTICO**		
010007	ALTA POR APERTURA DE EJERCICIO		2016-01-01	OFSCE ADMINISTRADOR
SEGPUBLICA00019	**TORRE**	**Marca: SIN MARCA, Modelo: SIN MODELO, Serie: S/N, Material: METAL Y PLASTICO**		
010007	ALTA POR APERTURA DE EJERCICIO		2016-01-01	OFSCE ADMINISTRADOR
SEGPUBLICA00032	**OTROS**	**Marca: SIN MARCA, Modelo: PL-259, Serie: SIN SERIE, Material: METAL**		
010007	ALTA POR APERTURA DE EJERCICIO		2016-01-01	OFSCE ADMINISTRADOR
SEGPUBLICA00037	**MIRA TELESCOPICA DIURNA**	**Marca: SIN MARCA, Modelo: SIN MODELO, Calibre: SIN CALIBRE, Matricula: SIN SERIE, Num.Licencia.:**		
010010	ALTA POR APERTURA DE EJERCICIO		2016-01-01	OFSCE ADMINISTRADOR
SEGPUBLICA00052	**ANTENA**	**Marca: SIN MARCA, Modelo: RINGO, Serie: S/N, Material: METAL**		
010007	ALTA POR APERTURA DE EJERCICIO		2016-01-01	OFSCE ADMINISTRADOR
SEGPUBLICA00053	**ANTENA**	**Marca: HUSTLER, Modelo: G7, Serie: S/N, Material: METAL**		
010007	ALTA POR APERTURA DE EJERCICIO		2016-01-01	OFSCE ADMINISTRADOR
SEGPUBLICA00054	**CONECTOR PARA TRANSMISION**	**Marca: SIN MARCA, Modelo: PL-259, Serie: S/N, Material: METAL Y PLASTICO**		
010007	ALTA POR APERTURA DE EJERCICIO		2016-01-01	OFSCE ADMINISTRADOR
SEGPUBLICA00055	**CONECTOR PARA TRANSMISION**	**Marca: FON ELIAX, Modelo: L-44P, Serie: S/N, Material: METAL Y PLASTICO**		

COMITÁN DE DOMÍNGUEZ

HISTORIAL DE MOVIMIENTOS POR AREA DE ADSCRIPCION

Fecha Impresión: 05 / 05 / 2017
Página: 341 / 386

NUM. INVENTARIO / NUM. MOVTO.	DESCRIPCION DEL BIEN / DESCRIPCION DEL MOVIMIENTO	CARACTERISTICAS GENERALES DEL BIEN / RESGUARDANTE	FECHA APLIC.	USUARIO QUE REALIZÓ MOV.
010007	ALTA POR APERTURA DE EJERCICIO		2016-01-01	OFSCE ADMINISTRADOR
SEGPUBLICA00056	**CONECTOR PARA TRANSMISION**	**Marca: SIN MARCA, Modelo: PL-259, Serie: S/N, Material: METAL Y PLASTICO**		
010007	ALTA POR APERTURA DE EJERCICIO		2016-01-01	OFSCE ADMINISTRADOR
SEGPUBLICA00057	**LINEA DE TRANSMISION TIPO BELDEN FLEXIBLE**	**Marca: SIN MARCA, Modelo: R-FLASH, Serie: S/N, Material: METAL Y PLASTICO**		
010007	ALTA POR APERTURA DE EJERCICIO		2016-01-01	OFSCE ADMINISTRADOR
SEGPUBLICA00060	**LINEA DE TRANSMISION TIPO BELDEN FLEXIBLE**	**Marca: SIN MARCA, Modelo: R-FLASH, Serie: S/N, Material: METAL Y PLASTICO**		
010007	ALTA POR APERTURA DE EJERCICIO		2016-01-01	OFSCE ADMINISTRADOR
SEGPUBLICA00065	**EQUIPO DE VIDEO, COMUNICACION Y SONIDO**	**Marca: SIN MARCA, Modelo: SIN MODELO, Serie: S/N, Material: METAL**		
010007	ALTA POR APERTURA DE EJERCICIO		2016-01-01	OFSCE ADMINISTRADOR
SEGPUBLICA00066	**EQUIPO DE VIDEO, COMUNICACION Y SONIDO**	**Marca: SIN MARCA, Modelo: SIN MODELO, Serie: S/N, Material: METAL**		
010007	ALTA POR APERTURA DE EJERCICIO		2016-01-01	OFSCE ADMINISTRADOR
SEGPUBLICA00074	**CREDENZA**	**Marca: RIVIERA, Modelo: L CLASICA, Serie: S/S, Material: MADERA**		
010007	ALTA POR APERTURA DE EJERCICIO		2016-01-01	OFSCE ADMINISTRADOR
SEGPUBLICA00075	**MAQUINA DE ESCRIBIR**	**Marca: OLIMPYA, Modelo: ESTUDIO 46, Serie: 6445346, Material: METAL**		
010007	ALTA POR APERTURA DE EJERCICIO		2016-01-01	OFSCE ADMINISTRADOR
SEGPUBLICA00077	**ESCRITORIO**	**Marca: BALUN CANAN, Modelo: SECRETARIAL, Serie: S/N, Material: MADERA**		
010007	ALTA POR APERTURA DE EJERCICIO		2016-01-01	OFSCE ADMINISTRADOR
SEGPUBLICA00079	**ARCHIVERO**	**Marca: BALUN CANAN, Modelo: SIN MODELO, Serie: S/N, Material: MADERA**		
010007	ALTA POR APERTURA DE EJERCICIO		2016-01-01	OFSCE ADMINISTRADOR
SEGPUBLICA00086	**SILLA**	**Marca: SIN MARCA, Modelo: GNN-100, Serie: S/N, Material: PLASTICO Y TELA**		
010007	ALTA POR APERTURA DE EJERCICIO		2016-01-01	OFSCE ADMINISTRADOR
SEGPUBLICA00087	**SILLA**	**Marca: SIN MARCA, Modelo: GNN-100, Serie: S/N, Material: PLASTICO Y TELA**		
010007	ALTA POR APERTURA DE EJERCICIO		2016-01-01	OFSCE ADMINISTRADOR

COMITÁN DE DOMÍNGUEZ

HISTORIAL DE MOVIMIENTOS POR AREA DE ADSCRIPCION

NUM. INVENTARIO / NUM. MOVTO.	DESCRIPCION DEL BIEN / DESCRIPCION DEL MOVIMIENTO	CARACTERISTICAS GENERALES DEL BIEN / RESGUARDANTE	FECHA APLIC.	USUARIO QUE REALIZÓ MOV.
SEGPUBLICA00088	**SILLA**	**Marca: SIN MARCA, Modelo: GNN-100, Serie: S/N, Material: PLASTICO Y TELA**		
010007	ALTA POR APERTURA DE EJERCICIO		2016-01-01	OFSCE ADMINISTRADOR
SEGPUBLICA00089	**SILLA**	**Marca: SIN MARCA, Modelo: GNN-100, Serie: S/N, Material: PLASTICO Y TELA**		
010007	ALTA POR APERTURA DE EJERCICIO		2016-01-01	OFSCE ADMINISTRADOR
SEGPUBLICA00090	**SILLA**	**Marca: SIN MARCA, Modelo: GNN-100, Serie: S/N, Material: PLASTICO Y TELA**		
010007	ALTA POR APERTURA DE EJERCICIO		2016-01-01	OFSCE ADMINISTRADOR
SEGPUBLICA00091	**SILLA**	**Marca: SIN MARCA, Modelo: GNN-200, Serie: S/N, Material: PLASTICO Y TELA**		
010007	ALTA POR APERTURA DE EJERCICIO		2016-01-01	OFSCE ADMINISTRADOR
SEGPUBLICA00092	**SILLA**	**Marca: SIN MARCA, Modelo: GNN-200, Serie: S/N, Material: PLASTICO Y TELA**		
010007	ALTA POR APERTURA DE EJERCICIO		2016-01-01	OFSCE ADMINISTRADOR
SEGPUBLICA00093	**SILLA**	**Marca: SIN MARCA, Modelo: GNN-200, Serie: S/N, Material: PLASTICO Y TELA**		
010007	ALTA POR APERTURA DE EJERCICIO		2016-01-01	OFSCE ADMINISTRADOR
SEGPUBLICA00094	**SILLA**	**Marca: SIN MARCA, Modelo: GNN-200, Serie: S/N, Material: PLASTICO Y TELA**		
010007	ALTA POR APERTURA DE EJERCICIO		2016-01-01	OFSCE ADMINISTRADOR
SEGPUBLICA00095	**SILLA**	**Marca: SIN MARCA, Modelo: GNN-200, Serie: S/N, Material: PLASTICO Y TELA**		
010007	ALTA POR APERTURA DE EJERCICIO		2016-01-01	OFSCE ADMINISTRADOR
SEGPUBLICA00096	**SILLA**	**Marca: SIN MARCA, Modelo: GNN-200, Serie: S/N, Material: PLASTICO Y TELA**		
010007	ALTA POR APERTURA DE EJERCICIO		2016-01-01	OFSCE ADMINISTRADOR
SEGPUBLICA00098	**SILLA**	**Marca: SIN MARCA, Modelo: GNN-200, Serie: S/N, Material: PLASTICO Y TELA**		
010007	ALTA POR APERTURA DE EJERCICIO		2016-01-01	OFSCE ADMINISTRADOR
SEGPUBLICA00099	**SILLA**	**Marca: SIN MARCA, Modelo: GNN-200, Serie: S/N, Material: PLASTICO Y TELA**		
010007	ALTA POR APERTURA DE EJERCICIO		2016-01-01	OFSCE ADMINISTRADOR
SEGPUBLICA00101	**SILLA**	**Marca: SIN MARCA, Modelo: GNN-200, Serie: S/N, Material: PLASTICO Y TELA**		
010007	ALTA POR APERTURA DE EJERCICIO		2016-01-01	OFSCE ADMINISTRADOR

COMITÁN DE DOMÍNGUEZ

HISTORIAL DE MOVIMIENTOS POR AREA DE ADSCRIPCION

NUM. INVENTARIO / NUM. MOVTO.	DESCRIPCION DEL BIEN / DESCRIPCION DEL MOVIMIENTO	CARACTERISTICAS GENERALES DEL BIEN / RESGUARDANTE	FECHA APLIC.	USUARIO QUE REALIZÓ MOV.
SEGPUBLICA00103	**SILLA**	**Marca: SIN MARCA, Modelo: GNN-200, Serie: S/N, Material: PLASTICO Y TELA**		
010007	ALTA POR APERTURA DE EJERCICIO		2016-01-01	OFSCE ADMINISTRADOR
SEGPUBLICA00105	**SILLA**	**Marca: SIN MARCA, Modelo: GNN-200, Serie: S/N, Material: PLASTICO Y TELA**		
010007	ALTA POR APERTURA DE EJERCICIO		2016-01-01	OFSCE ADMINISTRADOR
SEGPUBLICA00106	**SILLA**	**Marca: SIN MARCA, Modelo: GNN-200, Serie: S/N, Material: PLASTICO Y TELA**		
010007	ALTA POR APERTURA DE EJERCICIO		2016-01-01	OFSCE ADMINISTRADOR
SEGPUBLICA00107	**SILLA**	**Marca: SIN MARCA, Modelo: GNN-200, Serie: S/N, Material: PLASTICO Y TELA**		
010007	ALTA POR APERTURA DE EJERCICIO		2016-01-01	OFSCE ADMINISTRADOR
SEGPUBLICA00108	**SILLA**	**Marca: SIN MARCA, Modelo: GNN-200, Serie: S/N, Material: PLASTICO Y TELA**		
010007	ALTA POR APERTURA DE EJERCICIO		2016-01-01	OFSCE ADMINISTRADOR
SEGPUBLICA00109	**SILLA**	**Marca: SIN MARCA, Modelo: GNN-200, Serie: S/N, Material: PLASTICO Y TELA**		
010007	ALTA POR APERTURA DE EJERCICIO		2016-01-01	OFSCE ADMINISTRADOR
SEGPUBLICA00110	**SILLA**	**Marca: SIN MARCA, Modelo: GNN-200, Serie: S/N, Material: PLASTICO Y TELA**		
010007	ALTA POR APERTURA DE EJERCICIO		2016-01-01	OFSCE ADMINISTRADOR
SEGPUBLICA00111	**SILLA**	**Marca: SIN MARCA, Modelo: GNN-200, Serie: S/N, Material: PLASTICO Y TELA**		
010007	ALTA POR APERTURA DE EJERCICIO		2016-01-01	OFSCE ADMINISTRADOR
SEGPUBLICA00112	**SILLA**	**Marca: SIN MARCA, Modelo: GNN-200, Serie: S/N, Material: PLASTICO Y TELA**		
010007	ALTA POR APERTURA DE EJERCICIO		2016-01-01	OFSCE ADMINISTRADOR
SEGPUBLICA00113	**SILLA**	**Marca: SIN MARCA, Modelo: GNN-200, Serie: S/N, Material: PLASTICO Y TELA**		
010007	ALTA POR APERTURA DE EJERCICIO		2016-01-01	OFSCE ADMINISTRADOR
SEGPUBLICA00114	**SILLA**	**Marca: SIN MARCA, Modelo: GNN-200, Serie: S/N, Material: PLASTICO Y TELA**		
010007	ALTA POR APERTURA DE EJERCICIO		2016-01-01	OFSCE ADMINISTRADOR
SEGPUBLICA00115	**SILLA**	**Marca: SIN MARCA, Modelo: GNN-200, Serie: S/N, Material: PLASTICO Y TELA**		

COMITÁN DE DOMÍNGUEZ

HISTORIAL DE MOVIMIENTOS POR AREA DE ADSCRIPCION

Fecha Impresión: 05 / 05 / 2017
Página: 344 / 386

NUM. INVENTARIO / NUM. MOVTO.	DESCRIPCION DEL BIEN / DESCRIPCION DEL MOVIMIENTO	CARACTERISTICAS GENERALES DEL BIEN / RESGUARDANTE	FECHA APLIC.	USUARIO QUE REALIZÓ MOV.
010007	ALTA POR APERTURA DE EJERCICIO		2016-01-01	OFSCE ADMINISTRADOR
SEGPUBLICA00116	**SILLA**	**Marca: SIN MARCA, Modelo: GNN-200, Serie: S/N, Material: PLASTICO Y TELA**		
010007	ALTA POR APERTURA DE EJERCICIO		2016-01-01	OFSCE ADMINISTRADOR
SEGPUBLICA00117	**SILLA**	**Marca: SIN MARCA, Modelo: GNN-200, Serie: S/N, Material: PLASTICO Y TELA**		
010007	ALTA POR APERTURA DE EJERCICIO		2016-01-01	OFSCE ADMINISTRADOR
SEGPUBLICA00118	**SILLA**	**Marca: SIN MARCA, Modelo: GNN-200, Serie: S/N, Material: PLASTICO Y TELA**		
010007	ALTA POR APERTURA DE EJERCICIO		2016-01-01	OFSCE ADMINISTRADOR
SEGPUBLICA00119	**SILLA**	**Marca: SIN MARCA, Modelo: GNN-200, Serie: S/N, Material: PLASTICO Y TELA**		
010007	ALTA POR APERTURA DE EJERCICIO		2016-01-01	OFSCE ADMINISTRADOR
SEGPUBLICA00120	**SILLA**	**Marca: SIN MARCA, Modelo: GNN-200, Serie: S/N, Material: PLASTICO Y TELA**		
010007	ALTA POR APERTURA DE EJERCICIO		2016-01-01	OFSCE ADMINISTRADOR
SEGPUBLICA00121	**SILLA**	**Marca: SIN MARCA, Modelo: GNN-200, Serie: S/N, Material: PLASTICO Y TELA**		
010007	ALTA POR APERTURA DE EJERCICIO		2016-01-01	OFSCE ADMINISTRADOR
SEGPUBLICA00122	**SILLA**	**Marca: SIN MARCA, Modelo: GNN-200, Serie: S/N, Material: PLASTICO Y TELA**		
010007	ALTA POR APERTURA DE EJERCICIO		2016-01-01	OFSCE ADMINISTRADOR
SEGPUBLICA00123	**SILLA**	**Marca: SIN MARCA, Modelo: GNN-200, Serie: S/N, Material: PLASTICO Y TELA**		
010007	ALTA POR APERTURA DE EJERCICIO		2016-01-01	OFSCE ADMINISTRADOR
SEGPUBLICA00124	**SILLA**	**Marca: SIN MARCA, Modelo: GNN-200, Serie: S/N, Material: PLASTICO Y TELA**		
010007	ALTA POR APERTURA DE EJERCICIO		2016-01-01	OFSCE ADMINISTRADOR
SEGPUBLICA00125	**SILLA**	**Marca: SIN MARCA, Modelo: GNN-200, Serie: S/N, Material: PLASTICO Y TELA**		
010007	ALTA POR APERTURA DE EJERCICIO		2016-01-01	OFSCE ADMINISTRADOR
SEGPUBLICA00126	**SILLA**	**Marca: SIN MARCA, Modelo: GNN-200, Serie: S/N, Material: PLASTICO Y TELA**		
010007	ALTA POR APERTURA DE EJERCICIO		2016-01-01	OFSCE ADMINISTRADOR

COMITÁN DE DOMÍNGUEZ

HISTORIAL DE MOVIMIENTOS POR AREA DE ADSCRIPCION

NUM. INVENTARIO / NUM. MOVTO.	DESCRIPCION DEL BIEN / DESCRIPCION DEL MOVIMIENTO	CARACTERISTICAS GENERALES DEL BIEN / RESGUARDANTE	FECHA APLIC.	USUARIO QUE REALIZÓ MOV.
SEGPUBLICA00127	**SILLA**	**Marca: SIN MARCA, Modelo: GNN-200, Serie: S/N, Material: PLASTICO Y TELA**		
010007	ALTA POR APERTURA DE EJERCICIO		2016-01-01	OFSCE ADMINISTRADOR
SEGPUBLICA00128	**SILLA**	**Marca: SIN MARCA, Modelo: GNN-200, Serie: S/N, Material: PLASTICO Y TELA**		
010007	ALTA POR APERTURA DE EJERCICIO		2016-01-01	OFSCE ADMINISTRADOR
SEGPUBLICA00129	**SILLA**	**Marca: SIN MARCA, Modelo: GNN-200, Serie: S/N, Material: PLASTICO Y TELA**		
010007	ALTA POR APERTURA DE EJERCICIO		2016-01-01	OFSCE ADMINISTRADOR
SEGPUBLICA00130	**SILLA**	**Marca: SIN MARCA, Modelo: GNN-200, Serie: S/N, Material: PLASTICO Y TELA**		
010007	ALTA POR APERTURA DE EJERCICIO		2016-01-01	OFSCE ADMINISTRADOR
SEGPUBLICA00131	**SILLA**	**Marca: SIN MARCA, Modelo: GNN-200, Serie: S/N, Material: PLASTICO Y TELA**		
010007	ALTA POR APERTURA DE EJERCICIO		2016-01-01	OFSCE ADMINISTRADOR
SEGPUBLICA00134	**SISTEMA DE PROTECCION CONTRA RELAMPAGOS**	**Marca: SIN MARCA, Modelo: SIN MODELO, Serie: SIN SERIE, Material: METAL**		
010007	ALTA POR APERTURA DE EJERCICIO		2016-01-01	OFSCE ADMINISTRADOR
SEGPUBLICA00135	**GRAPAS TIPO PERRO**	**Marca: SIN MARCA, Modelo: SIN MODELO, Serie: S/N, Material: METAL**		
010007	ALTA POR APERTURA DE EJERCICIO		2016-01-01	OFSCE ADMINISTRADOR
SEGPUBLICA00136	**SILLA**	**Marca: SIN MARCA, Modelo: GNN-200, Serie: S/N, Material: PLASTICO Y TELA**		
010007	ALTA POR APERTURA DE EJERCICIO		2016-01-01	OFSCE ADMINISTRADOR
SEGPUBLICA00137	**SILLA**	**Marca: SIN MARCA, Modelo: GNN-200, Serie: S/N, Material: PLASTICO Y TELA**		
010007	ALTA POR APERTURA DE EJERCICIO		2016-01-01	OFSCE ADMINISTRADOR
SEGPUBLICA00139	**SILLA**	**Marca: SIN MARCA, Modelo: GNN-200, Serie: S/N, Material: PLASTICO Y TELA**		
010007	ALTA POR APERTURA DE EJERCICIO		2016-01-01	OFSCE ADMINISTRADOR
SEGPUBLICA00140	**SILLA**	**Marca: SIN MARCA, Modelo: GNN-200, Serie: S/N, Material: PLASTICO Y TELA**		
010007	ALTA POR APERTURA DE EJERCICIO		2016-01-01	OFSCE ADMINISTRADOR
SEGPUBLICA00141	**SILLA**	**Marca: SIN MARCA, Modelo: GNN-200, Serie: S/N, Material: PLASTICO Y TELA**		
010007	ALTA POR APERTURA DE EJERCICIO		2016-01-01	OFSCE ADMINISTRADOR

COMITÁN DE DOMÍNGUEZ

HISTORIAL DE MOVIMIENTOS POR AREA DE ADSCRIPCION

NUM. INVENTARIO / NUM. MOVTO.	DESCRIPCION DEL BIEN / DESCRIPCION DEL MOVIMIENTO	CARACTERISTICAS GENERALES DEL BIEN / RESGUARDANTE	FECHA APLIC.	USUARIO QUE REALIZÓ MOV.
SEGPUBLICA00142	**SILLA**	**Marca: SIN MARCA, Modelo: GNN-200, Serie: S/N, Material: PLASTICO Y TELA**		
010007	ALTA POR APERTURA DE EJERCICIO		2016-01-01	OFSCE ADMINISTRADOR
SEGPUBLICA00143	**SILLA**	**Marca: SIN MARCA, Modelo: GNN-200, Serie: S/N, Material: PLASTICO Y TELA**		
010007	ALTA POR APERTURA DE EJERCICIO		2016-01-01	OFSCE ADMINISTRADOR
SEGPUBLICA00144	**SILLA**	**Marca: SIN MARCA, Modelo: GNN-200, Serie: S/N, Material: PLASTICO Y TELA**		
010007	ALTA POR APERTURA DE EJERCICIO		2016-01-01	OFSCE ADMINISTRADOR
SEGPUBLICA00149	**SILLA**	**Marca: SIN MARCA, Modelo: GNN-200, Serie: S/N, Material: PLASTICO Y TELA**		
010007	ALTA POR APERTURA DE EJERCICIO		2016-01-01	OFSCE ADMINISTRADOR
SEGPUBLICA00150	**SILLA**	**Marca: SIN MARCA, Modelo: GNN-200, Serie: S/N, Material: PLASTICO Y TELA**		
010007	ALTA POR APERTURA DE EJERCICIO		2016-01-01	OFSCE ADMINISTRADOR
SEGPUBLICA00151	**SILLA**	**Marca: SIN MARCA, Modelo: GNN-200, Serie: S/N, Material: PLASTICO Y TELA**		
010007	ALTA POR APERTURA DE EJERCICIO		2016-01-01	OFSCE ADMINISTRADOR
SEGPUBLICA00152	**SILLA**	**Marca: SIN MARCA, Modelo: GNN-200, Serie: S/N, Material: PLASTICO Y TELA**		
010007	ALTA POR APERTURA DE EJERCICIO		2016-01-01	OFSCE ADMINISTRADOR
SEGPUBLICA00153	**SILLA**	**Marca: SIN MARCA, Modelo: GNN-200, Serie: S/N, Material: PLASTICO Y TELA**		
010007	ALTA POR APERTURA DE EJERCICIO		2016-01-01	OFSCE ADMINISTRADOR
SEGPUBLICA00154	**SILLA**	**Marca: SIN MARCA, Modelo: GNN-200, Serie: S/N, Material: PLASTICO Y TELA**		
010007	ALTA POR APERTURA DE EJERCICIO		2016-01-01	OFSCE ADMINISTRADOR
SEGPUBLICA00155	**SILLA**	**Marca: SIN MARCA, Modelo: GNN-200, Serie: S/N, Material: PLASTICO Y TELA**		
010007	ALTA POR APERTURA DE EJERCICIO		2016-01-01	OFSCE ADMINISTRADOR
SEGPUBLICA00156	**SILLA**	**Marca: SIN MARCA, Modelo: GNN-200, Serie: SIN SERIE, Material: PLASTICO Y TELA**		
010007	ALTA POR APERTURA DE EJERCICIO		2016-01-01	OFSCE ADMINISTRADOR
SEGPUBLICA00157	**SILLA**	**Marca: SIN MARCA, Modelo: GNN-200, Serie: S/N, Material: PLASTICO Y TELA**		

COMITÁN DE DOMÍNGUEZ

HISTORIAL DE MOVIMIENTOS POR AREA DE ADSCRIPCION

NUM. INVENTARIO / NUM. MOVTO.	DESCRIPCION DEL BIEN / DESCRIPCION DEL MOVIMIENTO	CARACTERISTICAS GENERALES DEL BIEN / RESGUARDANTE	FECHA APLIC.	USUARIO QUE REALIZÓ MOV.
010007	ALTA POR APERTURA DE EJERCICIO		2016-01-01	OFSCE ADMINISTRADOR
SEGPUBLICA00158	**SILLA**	**Marca: SIN MARCA, Modelo: GNN-200, Serie: S/N, Material: PLASTICO Y TELA**		
010007	ALTA POR APERTURA DE EJERCICIO		2016-01-01	OFSCE ADMINISTRADOR
SEGPUBLICA00159	**BOCINA**	**Marca: SIGNAL, Modelo: SIN MODELO, Serie: S/N, Material: METAL Y PLASTICO**		
010007	ALTA POR APERTURA DE EJERCICIO		2016-01-01	OFSCE ADMINISTRADOR
SEGPUBLICA00160	**BOCINA**	**Marca: SIGNAL, Modelo: SIN MODELO, Serie: S/N, Material: METAL Y PLASTICO**		
010007	ALTA POR APERTURA DE EJERCICIO		2016-01-01	OFSCE ADMINISTRADOR
SEGPUBLICA00161	**BOCINA**	**Marca: SIGNAL, Modelo: SIN MODELO, Serie: S/N, Material: METAL Y PLASTICO**		
010007	ALTA POR APERTURA DE EJERCICIO		2016-01-01	OFSCE ADMINISTRADOR
SEGPUBLICA00163	**SILLA**	**Marca: SIN MARCA, Modelo: GNN-200, Serie: S/N, Material: PLASTICO Y TELA**		
010007	ALTA POR APERTURA DE EJERCICIO		2016-01-01	OFSCE ADMINISTRADOR
SEGPUBLICA00164	**SILLA**	**Marca: SIN MARCA, Modelo: GNN-200, Serie: S/N, Material: PLASTICO Y TELA**		
010007	ALTA POR APERTURA DE EJERCICIO		2016-01-01	OFSCE ADMINISTRADOR
SEGPUBLICA00165	**SILLA**	**Marca: SIN MARCA, Modelo: GNN-200, Serie: S/N, Material: PLASTICO Y TELA**		
010007	ALTA POR APERTURA DE EJERCICIO		2016-01-01	OFSCE ADMINISTRADOR
SEGPUBLICA00167	**SILLA**	**Marca: SIN MARCA, Modelo: GNN-200, Serie: S/N, Material: PLASTICO Y TELA**		
010007	ALTA POR APERTURA DE EJERCICIO		2016-01-01	OFSCE ADMINISTRADOR
SEGPUBLICA00174	**SILLA**	**Marca: SIN MARCA, Modelo: GNN-OH-2500, Serie: S/N, Material: METAL Y PLASTICO**		
010007	ALTA POR APERTURA DE EJERCICIO		2016-01-01	OFSCE ADMINISTRADOR
SEGPUBLICA00175	**SILLA**	**Marca: SIN MARCA, Modelo: GNN-OH-2500, Serie: S/N, Material: METAL Y PLASTICO**		
010007	ALTA POR APERTURA DE EJERCICIO		2016-01-01	OFSCE ADMINISTRADOR
SEGPUBLICA00176	**ARCHIVERO**	**Marca: NACIONAL, Modelo: OFICIO, Serie: S/N, Material: METAL**		
010007	ALTA POR APERTURA DE EJERCICIO		2016-01-01	OFSCE ADMINISTRADOR

COMITÁN DE DOMÍNGUEZ

HISTORIAL DE MOVIMIENTOS POR AREA DE ADSCRIPCION

NUM. INVENTARIO / NUM. MOVTO.	DESCRIPCION DEL BIEN / DESCRIPCION DEL MOVIMIENTO	CARACTERISTICAS GENERALES DEL BIEN / RESGUARDANTE	FECHA APLIC.	USUARIO QUE REALIZÓ MOV.
SEGPUBLICA00177	**SILLA**	**Marca: SIN MARCA, Modelo: GNN-OH-2500, Serie: S/N, Material: METAL Y PLASTICO**		
010007	ALTA POR APERTURA DE EJERCICIO		2016-01-01	OFSCE ADMINISTRADOR
SEGPUBLICA00178	**CABLE DE UN ACERO DE COBRE DESNUDO**	**Marca: SIN MARCA, Modelo: SIN MODELO, Serie: S/N, Material: METAL Y PLASTICO**		
010007	ALTA POR APERTURA DE EJERCICIO		2016-01-01	OFSCE ADMINISTRADOR
SEGPUBLICA00179	**JUEGO DE ESPOSAS**	**Marca: SIN MARCA, Modelo: SIN MODELO, Calibre: S/C, Matricula: S/N, Num.Licencia.: S/R**		
010010	ALTA POR APERTURA DE EJERCICIO		2016-01-01	OFSCE ADMINISTRADOR
SEGPUBLICA00180	**MACANAS O TELETES**	**Marca: SIN MARCA, Modelo: SIN MODELO, Calibre: S/C, Matricula: S/N, Num.Licencia.: S/R**		
010010	ALTA POR APERTURA DE EJERCICIO		2016-01-01	OFSCE ADMINISTRADOR
SEGPUBLICA00181	**SILLA**	**Marca: SIN MARCA, Modelo: GNN-OH-2500, Serie: S/N, Material: METAL Y PLASTICO**		
010007	ALTA POR APERTURA DE EJERCICIO		2016-01-01	OFSCE ADMINISTRADOR
SEGPUBLICA00182	**SILLA**	**Marca: SIN MARCA, Modelo: GNN-OH-2500, Serie: S/N, Material: METAL Y PLASTICO**		
010007	ALTA POR APERTURA DE EJERCICIO		2016-01-01	OFSCE ADMINISTRADOR
SEGPUBLICA00183	**SILLA**	**Marca: SIN MARCA, Modelo: GNN-OH-2500, Serie: S/N, Material: METAL Y PLASTICO**		
010007	ALTA POR APERTURA DE EJERCICIO		2016-01-01	OFSCE ADMINISTRADOR
SEGPUBLICA00184	**SILLA**	**Marca: SIN MARCA, Modelo: GNN-OH-2500, Serie: S/N, Material: METAL Y PLASTICO**		
010007	ALTA POR APERTURA DE EJERCICIO		2016-01-01	OFSCE ADMINISTRADOR
SEGPUBLICA00185	**SILLA**	**Marca: SIN MARCA, Modelo: GNN-OH-2500, Serie: S/N, Material: METAL Y PLASTICO**		
010007	ALTA POR APERTURA DE EJERCICIO		2016-01-01	OFSCE ADMINISTRADOR
SEGPUBLICA00186	**SILLA**	**Marca: SIN MARCA, Modelo: GNN-OH-2500, Serie: S/N, Material: METAL Y PLASTICO**		
010007	ALTA POR APERTURA DE EJERCICIO		2016-01-01	OFSCE ADMINISTRADOR
SEGPUBLICA00187	**SILLA**	**Marca: SIN MARCA, Modelo: GNN-OH-2500, Serie: S/N, Material: METAL Y PLASTICO**		
010007	ALTA POR APERTURA DE EJERCICIO		2016-01-01	OFSCE ADMINISTRADOR
SEGPUBLICA00188	**SILLA**	**Marca: SIN MARCA, Modelo: GNN-OH-2500, Serie: S/N, Material: METAL Y PLASTICO**		
010007	ALTA POR APERTURA DE EJERCICIO		2016-01-01	OFSCE ADMINISTRADOR

COMITÁN DE DOMÍNGUEZ

HISTORIAL DE MOVIMIENTOS POR AREA DE ADSCRIPCION

NUM. INVENTARIO / NUM. MOVTO.	DESCRIPCION DEL BIEN / DESCRIPCION DEL MOVIMIENTO	CARACTERISTICAS GENERALES DEL BIEN / RESGUARDANTE	FECHA APLIC.	USUARIO QUE REALIZÓ MOV.
SEGPUBLICA00189	**SILLA**	**Marca: SIN MARCA, Modelo: GNN-OH-2500, Serie: S/N, Material: METAL Y PLASTICO**		
010007	ALTA POR APERTURA DE EJERCICIO		2016-01-01	OFSCE ADMINISTRADOR
SEGPUBLICA00190	**SILLA**	**Marca: SIN MARCA, Modelo: GNN-OH-2500, Serie: S/N, Material: METAL Y PLASTICO**		
010007	ALTA POR APERTURA DE EJERCICIO		2016-01-01	OFSCE ADMINISTRADOR
SEGPUBLICA00191	**SILLA**	**Marca: SIN MARCA, Modelo: GNN-OH-2500, Serie: S/N, Material: METAL Y PLASTICO**		
010007	ALTA POR APERTURA DE EJERCICIO		2016-01-01	OFSCE ADMINISTRADOR
SEGPUBLICA00192	**SILLA**	**Marca: SIN MARCA, Modelo: GNN-OH-2500, Serie: S/N, Material: METAL Y PLASTICO**		
010007	ALTA POR APERTURA DE EJERCICIO		2016-01-01	OFSCE ADMINISTRADOR
SEGPUBLICA00198	**RADIO**	**Marca: MOTOROLA, Modelo: SM50, Serie: 682FYS4398, Material: PLASTICO**		
010007	ALTA POR APERTURA DE EJERCICIO		2016-01-01	OFSCE ADMINISTRADOR
SEGPUBLICA00208	**RADIO**	**Marca: KENWOOD, Modelo: TK-2000, Serie: B2703221, Material: PLASTICO**		
010007	ALTA POR APERTURA DE EJERCICIO		2016-01-01	OFSCE ADMINISTRADOR
SEGPUBLICA00209	**RADIO**	**Marca: MOTOROLA, Modelo: PRO3100, Serie: 103IAE2240, Material: PLASTICO**		
010007	ALTA POR APERTURA DE EJERCICIO		2016-01-01	OFSCE ADMINISTRADOR
SEGPUBLICA00210	**RADIO**	**Marca: KENWOOD, Modelo: TK-2000, Serie: B2801692, Material: PLASTICO**		
010007	ALTA POR APERTURA DE EJERCICIO		2016-01-01	OFSCE ADMINISTRADOR
SEGPUBLICA00211	**RADIO**	**Marca: KENWOOD, Modelo: TK-2000, Serie: B2705483, Material: PLASTICO**		
010007	ALTA POR APERTURA DE EJERCICIO		2016-01-01	OFSCE ADMINISTRADOR
SEGPUBLICA00212	**RADIO**	**Marca: KENWOOD, Modelo: TK-2000, Serie: B2902645, Material: PLASTICO**		
010007	ALTA POR APERTURA DE EJERCICIO		2016-01-01	OFSCE ADMINISTRADOR
SEGPUBLICA00216	**RADIO**	**Marca: KENWOOD, Modelo: TK-2000, Serie: B2703222, Material: PLASTICO**		
010007	ALTA POR APERTURA DE EJERCICIO		2016-01-01	OFSCE ADMINISTRADOR
SEGPUBLICA00217	**RADIO**	**Marca: KENWOOD, Modelo: TK-2000, Serie: B2801700, Material: PLASTICO**		

COMITÁN DE DOMÍNGUEZ

HISTORIAL DE MOVIMIENTOS POR AREA DE ADSCRIPCION

Fecha Impresión: 05 / 05 / 2017
Página: 350 / 386

NUM. INVENTARIO / NUM. MOVTO.	DESCRIPCION DEL BIEN / DESCRIPCION DEL MOVIMIENTO	CARACTERISTICAS GENERALES DEL BIEN / RESGUARDANTE	FECHA APLIC.	USUARIO QUE REALIZÓ MOV.
010007	ALTA POR APERTURA DE EJERCICIO		2016-01-01	OFSCE ADMINISTRADOR
SEGPUBLICA00252	**LIBRERO**	**Marca: SIN MARCA, Modelo: SIN MODELO, Serie: S/N, Material: METAL**		
010007	ALTA POR APERTURA DE EJERCICIO		2016-01-01	OFSCE ADMINISTRADOR
SEGPUBLICA00263	**REGULADOR**	**Marca: ALASKA, Modelo: SIN MODELO, Serie: 1615010254, Material: METAL Y PLASTICO**		
010007	ALTA POR APERTURA DE EJERCICIO		2016-01-01	OFSCE ADMINISTRADOR
SEGPUBLICA00275	**FUENTE DE PODER**	**Marca: ASTROM, Modelo: RS-12A, Serie: 202010968, Material: METAL Y PLASTICO**		
010007	ALTA POR APERTURA DE EJERCICIO		2016-01-01	OFSCE ADMINISTRADOR
SEGPUBLICA00277	**FUENTE DE PODER**	**Marca: ASTROM, Modelo: RS-12A, Serie: 98081684, Material: METAL Y PLASTICO**		
010007	ALTA POR APERTURA DE EJERCICIO		2016-01-01	OFSCE ADMINISTRADOR
SEGPUBLICA00283	**ESTANTE**	**Marca: SIN MARCA, Modelo: SIN MODELO, Serie: S/N, Material: MADERA**		
010007	ALTA POR APERTURA DE EJERCICIO		2016-01-01	OFSCE ADMINISTRADOR
SEGPUBLICA00285	**CASCO**	**Marca: SIN MARCA, Modelo: SIN MODELO, Serie: SIN SERIE, Material: METAL Y PLASTICO**		
010007	ALTA POR APERTURA DE EJERCICIO		2016-01-01	OFSCE ADMINISTRADOR
SEGPUBLICA00333	**IMPRESORA**	**Marca: HP, Modelo: 1015, Serie: CNFB090680, Material: PLASTICO**		
010007	ALTA POR APERTURA DE EJERCICIO		2016-01-01	OFSCE ADMINISTRADOR
SEGPUBLICA00342	**CHAROLA DE FIJACION**	**Marca: SIN MARCA, Modelo: NCSMSU2, Serie: S/N, Material: METAL**		
010007	ALTA POR APERTURA DE EJERCICIO		2016-01-01	OFSCE ADMINISTRADOR
SEGPUBLICA00345	**ORGANIZADOR**	**Marca: SIN MARCA, Modelo: NCSV045, Serie: S/N, Material: ALUMINIO**		
010007	ALTA POR APERTURA DE EJERCICIO		2016-01-01	OFSCE ADMINISTRADOR
SEGPUBLICA00355	**SWITCH FEDERAL**	**Marca: SIN MARCA, Modelo: SIN MODELO, Serie: S/N, Material: ACRILICO**		
010007	ALTA POR APERTURA DE EJERCICIO		2016-01-01	OFSCE ADMINISTRADOR
SEGPUBLICA00356	**SWITCH FEDERAL**	**Marca: SIN MARCA, Modelo: SIN MODELO, Serie: S/N, Material: ACRILICO**		
010007	ALTA POR APERTURA DE EJERCICIO		2016-01-01	OFSCE ADMINISTRADOR

COMITÁN DE DOMÍNGUEZ

HISTORIAL DE MOVIMIENTOS POR AREA DE ADSCRIPCION

NUM. INVENTARIO / NUM. MOVTO.	DESCRIPCION DEL BIEN / DESCRIPCION DEL MOVIMIENTO	CARACTERISTICAS GENERALES DEL BIEN / RESGUARDANTE	FECHA APLIC.	USUARIO QUE REALIZÓ MOV.
SEGPUBLICA00357	**SWITCH FEDERAL**	**Marca: SIN MARCA, Modelo: SIN MODELO, Serie: S/N, Material: ACRILICO**		
010007	ALTA POR APERTURA DE EJERCICIO		2016-01-01	OFSCE ADMINISTRADOR
SEGPUBLICA00475	**JUEGO DE ESPOSAS**	**Marca: SIN MARCA, Modelo: SIN MODELO, Calibre: S/C, Matricula: S/N, Num.Licencia.: ////**		
010010	ALTA POR APERTURA DE EJERCICIO		2016-01-01	OFSCE ADMINISTRADOR
SEGPUBLICA00476	**JUEGO DE ESPOSAS**	**Marca: SIN MARCA, Modelo: SIN MODELO, Calibre: S/C, Matricula: S/N, Num.Licencia.: ////**		
010010	ALTA POR APERTURA DE EJERCICIO		2016-01-01	OFSCE ADMINISTRADOR
SEGPUBLICA00477	**JUEGO DE ESPOSAS**	**Marca: SIN MARCA, Modelo: SIN MODELO, Calibre: S/C, Matricula: S/N, Num.Licencia.: ////**		
010010	ALTA POR APERTURA DE EJERCICIO		2016-01-01	OFSCE ADMINISTRADOR
SEGPUBLICA00478	**JUEGO DE ESPOSAS**	**Marca: SIN MARCA, Modelo: SIN MODELO, Calibre: S/C, Matricula: S/N, Num.Licencia.: S/R**		
010010	ALTA POR APERTURA DE EJERCICIO		2016-01-01	OFSCE ADMINISTRADOR
SEGPUBLICA00479	**JUEGO DE ESPOSAS**	**Marca: SIN MARCA, Modelo: SIN MODELO, Calibre: S/C, Matricula: S/N, Num.Licencia.: S/R**		
010010	ALTA POR APERTURA DE EJERCICIO		2016-01-01	OFSCE ADMINISTRADOR
SEGPUBLICA00480	**JUEGO DE ESPOSAS**	**Marca: SIN MARCA, Modelo: SIN MODELO, Calibre: S/C, Matricula: S/N, Num.Licencia.: S/R**		
010010	ALTA POR APERTURA DE EJERCICIO		2016-01-01	OFSCE ADMINISTRADOR
SEGPUBLICA00481	**JUEGO DE ESPOSAS**	**Marca: SIN MARCA, Modelo: SIN MODELO, Calibre: S/C, Matricula: S/N, Num.Licencia.: S/R**		
010010	ALTA POR APERTURA DE EJERCICIO		2016-01-01	OFSCE ADMINISTRADOR
SEGPUBLICA00482	**JUEGO DE ESPOSAS**	**Marca: SIN MARCA, Modelo: SIN MODELO, Calibre: S/C, Matricula: S/N, Num.Licencia.: S/R**		
010010	ALTA POR APERTURA DE EJERCICIO		2016-01-01	OFSCE ADMINISTRADOR
SEGPUBLICA00497	**PUNTERO LASER**	**Marca: SIN MARCA, Modelo: SIN MODELO, Calibre: S/C, Matricula: SIN SERIE, Num.Licencia.: ////**		
010010	ALTA POR APERTURA DE EJERCICIO		2016-01-01	OFSCE ADMINISTRADOR
SEGPUBLICA00498	**PUNTERO LASER**	**Marca: SIN MARCA, Modelo: SIN MODELO, Calibre: S/C, Matricula: S/N, Num.Licencia.: ////**		
010010	ALTA POR APERTURA DE EJERCICIO		2016-01-01	OFSCE ADMINISTRADOR
SEGPUBLICA00499	**PUNTERO LASER**	**Marca: SIN MARCA, Modelo: SIN MODELO, Calibre: S/C, Matricula: S/N, Num.Licencia.: ////**		
010010	ALTA POR APERTURA DE EJERCICIO		2016-01-01	OFSCE ADMINISTRADOR

COMITÁN DE DOMÍNGUEZ

HISTORIAL DE MOVIMIENTOS POR AREA DE ADSCRIPCION

NUM. INVENTARIO / NUM. MOVTO.	DESCRIPCION DEL BIEN / DESCRIPCION DEL MOVIMIENTO	CARACTERISTICAS GENERALES DEL BIEN / RESGUARDANTE	FECHA APLIC.	USUARIO QUE REALIZÓ MOV.
SEGPUBLICA00500	**PUNTERO LASER**	**Marca: SIN MARCA, Modelo: SIN MODELO, Calibre: S/C, Matricula: S/N, Num.Licencia.: ////**		
010010	ALTA POR APERTURA DE EJERCICIO		2016-01-01	OFSCE ADMINISTRADOR
SEGPUBLICA00501	**PUNTERO LASER**	**Marca: SIN MARCA, Modelo: SIN MODELO, Calibre: S/C, Matricula: S/N, Num.Licencia.: ////**		
010010	ALTA POR APERTURA DE EJERCICIO		2016-01-01	OFSCE ADMINISTRADOR
SEGPUBLICA00502	**PUNTERO LASER**	**Marca: SIN MARCA, Modelo: SIN MODELO, Calibre: S/C, Matricula: S/N, Num.Licencia.: ////**		
010010	ALTA POR APERTURA DE EJERCICIO		2016-01-01	OFSCE ADMINISTRADOR
SEGPUBLICA00503	**PUNTERO LASER**	**Marca: SIN MARCA, Modelo: SIN MODELO, Calibre: S/C, Matricula: S/N, Num.Licencia.: ////**		
010010	ALTA POR APERTURA DE EJERCICIO		2016-01-01	OFSCE ADMINISTRADOR
SEGPUBLICA00504	**PUNTERO LASER**	**Marca: SIN MARCA, Modelo: SIN MODELO, Calibre: S/C, Matricula: S/N, Num.Licencia.: ////**		
010010	ALTA POR APERTURA DE EJERCICIO		2016-01-01	OFSCE ADMINISTRADOR
SEGPUBLICA00505	**PUNTERO LASER**	**Marca: SIN MARCA, Modelo: SIN MODELO, Calibre: S/C, Matricula: S/N, Num.Licencia.: ////**		
010010	ALTA POR APERTURA DE EJERCICIO		2016-01-01	OFSCE ADMINISTRADOR
SEGPUBLICA00506	**PUNTERO LASER**	**Marca: SIN MARCA, Modelo: SIN MODELO, Calibre: S/C, Matricula: S/N, Num.Licencia.: ////**		
010010	ALTA POR APERTURA DE EJERCICIO		2016-01-01	OFSCE ADMINISTRADOR
SEGPUBLICA00606	**CASCO**	**Marca: AUTOTEC, Modelo: SIN MODELO, Serie: S/N, Material: METAL Y PLASTICO**		
010008	ALTA POR APERTURA DE EJERCICIO		2016-01-01	OFSCE ADMINISTRADOR
SEGPUBLICA00607	**CASCO**	**Marca: AUTOTEC, Modelo: SIN MODELO, Serie: S/N, Material: METAL Y PLASTICO**		
010008	ALTA POR APERTURA DE EJERCICIO		2016-01-01	OFSCE ADMINISTRADOR
SEGPUBLICA00608	**CASCO**	**Marca: AUTOTEC, Modelo: SIN MODELO, Serie: S/N, Material: METAL Y PLASTICO**		
010008	ALTA POR APERTURA DE EJERCICIO		2016-01-01	OFSCE ADMINISTRADOR
SEGPUBLICA00609	**CASCO**	**Marca: AUTOTEC, Modelo: SIN MODELO, Serie: S/N, Material: METAL Y PLASTICO**		
010008	ALTA POR APERTURA DE EJERCICIO		2016-01-01	OFSCE ADMINISTRADOR
SEGPUBLICA00610	**CASCO**	**Marca: AUTOTEC, Modelo: SIN MODELO, Serie: S/N, Material: METAL Y PLASTICO**		

COMITÁN DE DOMÍNGUEZ

HISTORIAL DE MOVIMIENTOS POR AREA DE ADSCRIPCION

Fecha Impresión: 05 / 05 / 2017
Página: 353 / 386

NUM. INVENTARIO / NUM. MOVTO.	DESCRIPCION DEL BIEN / DESCRIPCION DEL MOVIMIENTO	CARACTERISTICAS GENERALES DEL BIEN / RESGUARDANTE	FECHA APLIC.	USUARIO QUE REALIZÓ MOV.
010008	ALTA POR APERTURA DE EJERCICIO		2016-01-01	OFSCE ADMINISTRADOR
SEGPUBLICA00611	**CASCO**	**Marca: AUTOTEC, Modelo: SIN MODELO, Serie: S/N, Material: METAL Y PLASTICO**		
010008	ALTA POR APERTURA DE EJERCICIO		2016-01-01	OFSCE ADMINISTRADOR
SEGPUBLICA00612	**CASCO**	**Marca: AUTOTEC, Modelo: SIN MODELO, Serie: S/N, Material: METAL Y PLASTICO**		
010008	ALTA POR APERTURA DE EJERCICIO		2016-01-01	OFSCE ADMINISTRADOR
SEGPUBLICA00613	**CASCO**	**Marca: AUTOTEC, Modelo: SIN MODELO, Serie: S/N, Material: METAL Y PLASTICO**		
010008	ALTA POR APERTURA DE EJERCICIO		2016-01-01	OFSCE ADMINISTRADOR
SEGPUBLICA00614	**CASCO**	**Marca: AUTOTEC, Modelo: SIN MODELO, Serie: S/N, Material: METAL Y PLASTICO**		
010008	ALTA POR APERTURA DE EJERCICIO		2016-01-01	OFSCE ADMINISTRADOR
SEGPUBLICA00615	**CASCO**	**Marca: AUTOTEC, Modelo: SIN MODELO, Serie: S/N, Material: METAL Y PLASTICO**		
010008	ALTA POR APERTURA DE EJERCICIO		2016-01-01	OFSCE ADMINISTRADOR
SEGPUBLICA00616	**CASCO**	**Marca: AUTOTEC, Modelo: SIN MODELO, Serie: S/N, Material: METAL Y PLASTICO**		
010008	ALTA POR APERTURA DE EJERCICIO		2016-01-01	OFSCE ADMINISTRADOR
SEGPUBLICA00617	**CASCO**	**Marca: AUTOTEC, Modelo: SIN MODELO, Serie: S/N, Material: METAL Y PLASTICO**		
010008	ALTA POR APERTURA DE EJERCICIO		2016-01-01	OFSCE ADMINISTRADOR
SEGPUBLICA00756	**MESA**	**Marca: SIN MARCA, Modelo: IR-17, Serie: S/N, Material: METAL Y FORMAICA**		
010008	ALTA POR APERTURA DE EJERCICIO		2016-01-01	OFSCE ADMINISTRADOR
SEGPUBLICA00757	**MESA**	**Marca: SIN MARCA, Modelo: IR-17, Serie: S/N, Material: METAL Y FORMAICA**		
010008	ALTA POR APERTURA DE EJERCICIO		2016-01-01	OFSCE ADMINISTRADOR
SEGPUBLICA00759	**SILLA**	**Marca: SIN MARCA, Modelo: L-100, Serie: S/N, Material: PLASTICO**		
010008	ALTA POR APERTURA DE EJERCICIO		2016-01-01	OFSCE ADMINISTRADOR
SEGPUBLICA00763	**PANTALLA**	**Marca: BENQ, Modelo: SIN MODELO, Serie: S/N, Material: ACRILICO**		
010008	ALTA POR APERTURA DE EJERCICIO		2016-01-01	OFSCE ADMINISTRADOR

COMITÁN DE DOMÍNGUEZ

HISTORIAL DE MOVIMIENTOS POR AREA DE ADSCRIPCION

NUM. INVENTARIO	DESCRIPCION DEL BIEN	CARACTERISTICAS GENERALES DEL BIEN		
NUM. MOVTO.	DESCRIPCION DEL MOVIMIENTO	RESGUARDANTE	FECHA APLIC.	USUARIO QUE REALIZÓ MOV.
SEGPUBLICA00893	**IMPRESORA**	**Marca: SAMSUNG, Modelo: ML-1865, Serie: Z5RNBKABA02236Z, Material: PLASTICO**		
010008	ALTA POR APERTURA DE EJERCICIO		2016-01-01	OFSCE ADMINISTRADOR
SEGPUBLICA00894	**IMPRESORA**	**Marca: SAMSUNG, Modelo: ML-1865, Serie: Z5RNBKABA401496B, Material: PLASTICO**		
010008	ALTA POR APERTURA DE EJERCICIO		2016-01-01	OFSCE ADMINISTRADOR
TESORERIA-00020	**ARCHIVERO**	**Marca: RIVIERA, Modelo: O. GENOVA, Serie: S/N, Material: METAL**		
010008	ALTA POR APERTURA DE EJERCICIO		2016-01-01	OFSCE ADMINISTRADOR
TRANSPORTE00005	**SILLA**	**Marca: SIN MARCA, Modelo: GNN-100, Serie: S/N, Material: PLASTICO Y TELA**		
010008	ALTA POR APERTURA DE EJERCICIO		2016-01-01	OFSCE ADMINISTRADOR
TRANSPORTE00007	**SILLA**	**Marca: SIN MARCA, Modelo: GNN-200, Serie: S/N, Material: PLASTICO Y TELA**		
010008	ALTA POR APERTURA DE EJERCICIO		2016-01-01	OFSCE ADMINISTRADOR
TRANSPORTE00008	**SILLA**	**Marca: SIN MARCA, Modelo: GNN-200, Serie: S/N, Material: PLASTICO Y TELA**		
010008	ALTA POR APERTURA DE EJERCICIO		2016-01-01	OFSCE ADMINISTRADOR
TRANSPORTE00009	**SILLA**	**Marca: SIN MARCA, Modelo: GNN-200, Serie: S/N, Material: PLASTICO Y TELA**		
010008	ALTA POR APERTURA DE EJERCICIO		2016-01-01	OFSCE ADMINISTRADOR
TRANSPORTE00010	**SILLA**	**Marca: SIN MARCA, Modelo: GNN-200, Serie: S/N, Material: PLASTICO Y TELA**		
010008	ALTA POR APERTURA DE EJERCICIO		2016-01-01	OFSCE ADMINISTRADOR
UNIMON----00002	**SILLA**	**Marca: SIN MARCA, Modelo: GNN-100, Serie: S/N, Material: PLASTICO Y TELA**		
010008	ALTA POR APERTURA DE EJERCICIO		2016-01-01	OFSCE ADMINISTRADOR
UNIMON----00003	**SILLA**	**Marca: SIN MARCA, Modelo: GNN-100, Serie: S/N, Material: PLASTICO Y TELA**		
010008	ALTA POR APERTURA DE EJERCICIO		2016-01-01	OFSCE ADMINISTRADOR
UNIMON----00004	**SILLA**	**Marca: SIN MARCA, Modelo: GNN-100, Serie: S/N, Material: PLASTICO Y TELA**		
010008	ALTA POR APERTURA DE EJERCICIO		2016-01-01	OFSCE ADMINISTRADOR
UNIMON----00005	**SILLA**	**Marca: SIN MARCA, Modelo: GNN-200, Serie: S/N, Material: PLASTICO Y TELA**		
010008	ALTA POR APERTURA DE EJERCICIO		2016-01-01	OFSCE ADMINISTRADOR

COMITÁN DE DOMÍNGUEZ

HISTORIAL DE MOVIMIENTOS POR AREA DE ADSCRIPCION

NUM. INVENTARIO / NUM. MOVTO.	DESCRIPCION DEL BIEN / DESCRIPCION DEL MOVIMIENTO	CARACTERISTICAS GENERALES DEL BIEN / RESGUARDANTE	FECHA APLIC.	USUARIO QUE REALIZÓ MOV.
VIALIDAD--00008	**ARCHIVERO**	**Marca: SIN MARCA, Modelo: SIN MODELO, Serie: S/N, Material: METAL**		
010008	ALTA POR APERTURA DE EJERCICIO		2016-01-01	OFSCE ADMINISTRADOR
VIALIDAD--00009	**ARCHIVERO**	**Marca: SIN MARCA, Modelo: SIN MODELO, Serie: S/N, Material: METAL**		
010008	ALTA POR APERTURA DE EJERCICIO		2016-01-01	OFSCE ADMINISTRADOR
VIALIDAD--00010	**ARCHIVERO**	**Marca: SIN MARCA, Modelo: SIN MODELO, Serie: S/N, Material: METAL**		
010008	ALTA POR APERTURA DE EJERCICIO		2016-01-01	OFSCE ADMINISTRADOR
VIALIDAD--00016	**SILLA**	**Marca: SIN MARCA, Modelo: GNN-100, Serie: S/N, Material: PLASTICO Y TELA**		
010008	ALTA POR APERTURA DE EJERCICIO		2016-01-01	OFSCE ADMINISTRADOR
VIALIDAD--00017	**SILLA**	**Marca: SIN MARCA, Modelo: GNN-100, Serie: S/N, Material: PLASTICO Y TELA**		
010008	ALTA POR APERTURA DE EJERCICIO		2016-01-01	OFSCE ADMINISTRADOR
VIALIDAD--00018	**LINEA TELEFONICA**	**Marca: ALCATEL, Modelo: SIN MODELO, Serie: 0011626634, Material: PLASTICO**		
010008	ALTA POR APERTURA DE EJERCICIO		2016-01-01	OFSCE ADMINISTRADOR
VIALIDAD--00019	**SILLA**	**Marca: SIN MARCA, Modelo: GNN-100, Serie: S/N, Material: PLASTICO Y TELA**		
010008	ALTA POR APERTURA DE EJERCICIO		2016-01-01	OFSCE ADMINISTRADOR
VIALIDAD--00021	**SILLA**	**Marca: SIN MARCA, Modelo: GNN-200, Serie: S/N, Material: PLASTICO Y TELA**		
010008	ALTA POR APERTURA DE EJERCICIO		2016-01-01	OFSCE ADMINISTRADOR
VIALIDAD--00022	**SILLA**	**Marca: SIN MARCA, Modelo: GNN-200, Serie: S/N, Material: PLASTICO Y TELA**		
010008	ALTA POR APERTURA DE EJERCICIO		2016-01-01	OFSCE ADMINISTRADOR
VIALIDAD--00024	**IMPRESORA**	**Marca: HP, Modelo: P1102W, Serie: VND3R21462, Material: PLASTICO**		
010008	ALTA POR APERTURA DE EJERCICIO		2016-01-01	OFSCE ADMINISTRADOR
VIALIDAD--00026	**SILLA**	**Marca: SIN MARCA, Modelo: GNN-200, Serie: S/N, Material: PLASTICO Y TELA**		
010008	ALTA POR APERTURA DE EJERCICIO		2016-01-01	OFSCE ADMINISTRADOR
VIALIDAD--00027	**SILLA**	**Marca: SIN MARCA, Modelo: GNN-200, Serie: S/N, Material: PLASTICO Y TELA**		

COMITÁN DE DOMÍNGUEZ

HISTORIAL DE MOVIMIENTOS POR AREA DE ADSCRIPCION

Fecha Impresión: 05 / 05 / 2017
Página: 356 / 386

NUM. INVENTARIO / NUM. MOVTO.	DESCRIPCION DEL BIEN / DESCRIPCION DEL MOVIMIENTO	CARACTERISTICAS GENERALES DEL BIEN / RESGUARDANTE	FECHA APLIC.	USUARIO QUE REALIZÓ MOV.
010008	ALTA POR APERTURA DE EJERCICIO		2016-01-01	OFSCE ADMINISTRADOR
VIALIDAD--00028	**SILLA**	**Marca: SIN MARCA, Modelo: GNN-200, Serie: S/N, Material: PLASTICO Y TELA**		
010008	ALTA POR APERTURA DE EJERCICIO		2016-01-01	OFSCE ADMINISTRADOR
VIALIDAD--00029	**RADIO**	**Marca: KENWOOD, Modelo: TK 2000K, Serie: B2803891, Material: PLASTICO**		
010008	ALTA POR APERTURA DE EJERCICIO		2016-01-01	OFSCE ADMINISTRADOR
VIALIDAD--00030	**SILLA**	**Marca: SIN MARCA, Modelo: GNN-200, Serie: S/N, Material: PLASTICO Y TELA**		
010008	ALTA POR APERTURA DE EJERCICIO		2016-01-01	OFSCE ADMINISTRADOR
VIALIDAD--00031	**SILLA**	**Marca: SIN MARCA, Modelo: GNN-200, Serie: S/N, Material: PLASTICO Y TELA**		
010008	ALTA POR APERTURA DE EJERCICIO		2016-01-01	OFSCE ADMINISTRADOR
VIALIDAD--00032	**SILLA**	**Marca: SIN MARCA, Modelo: GNN-200, Serie: S/N, Material: PLASTICO Y TELA**		
010008	ALTA POR APERTURA DE EJERCICIO		2016-01-01	OFSCE ADMINISTRADOR
VIALIDAD--00033	**SILLA**	**Marca: SIN MARCA, Modelo: GNN-200, Serie: S/N, Material: PLASTICO Y TELA**		
010008	ALTA POR APERTURA DE EJERCICIO		2016-01-01	OFSCE ADMINISTRADOR
VIALIDAD--00035	**RADIO**	**Marca: KENWOOD, Modelo: TK-2000, Serie: B2705490, Material: PLASTICO**		
010008	ALTA POR APERTURA DE EJERCICIO		2016-01-01	OFSCE ADMINISTRADOR
VIALIDAD--00039	**RADIO**	**Marca: KENWOOD, Modelo: TK 2000K, Serie: B2B03224, Material: PLASTICO**		
010008	ALTA POR APERTURA DE EJERCICIO		2016-01-01	OFSCE ADMINISTRADOR
VIALIDAD--00045	**RADIO**	**Marca: KENWOOD, Modelo: TK 2000K, Serie: B2C05003, Material: PLASTICO**		
010008	ALTA POR APERTURA DE EJERCICIO		2016-01-01	OFSCE ADMINISTRADOR
VIALIDAD--00086	**IMPRESORA**	**Marca: SAMSUNG, Modelo: ML-1670-XAX, Serie: Z6F2BKAB501394V, Material: PLASTICO**		
010008	ALTA POR APERTURA DE EJERCICIO		2016-01-01	OFSCE ADMINISTRADOR

Area de Adscripción: TESORERIA MUNICIPAL

COMITÁN DE DOMÍNGUEZ

HISTORIAL DE MOVIMIENTOS POR AREA DE ADSCRIPCION

NUM. INVENTARIO	DESCRIPCION DEL BIEN	CARACTERISTICAS GENERALES DEL BIEN		
NUM. MOVTO.	DESCRIPCION DEL MOVIMIENTO	RESGUARDANTE	FECHA APLIC.	USUARIO QUE REALIZÓ MOV.

PERTENECE AL ACTIVO (MAYOR A 35 SALARIOS MINIMOS VIGENTES)

ADQUISICIO00006	**IMPRESORA**	**Marca: HP, Modelo: LASER P1102, Serie: SVNB3Q15018, Material: PLASTICO**		
010002	ALTA POR APERTURA DE EJERCICIO		2016-01-01	OFSCE ADMINISTRADOR
COORDHDAMP00009	**ESTANTE**	**Marca: SIN MARCA, Modelo: SIN MODELO, Serie: SIN SERIE, Material: MADERA**		
010002	ALTA POR APERTURA DE EJERCICIO		2016-01-01	OFSCE ADMINISTRADOR
COORDHDAMP00011	**ARCHIVERO**	**Marca: SIN MARCA, Modelo: SIN MODELO, Serie: SIN SERIE, Material: MADERA**		
010002	ALTA POR APERTURA DE EJERCICIO		2016-01-01	OFSCE ADMINISTRADOR
COORDHDAMP00012	**COMPUTADORA DE ESCRITORIO**	**Marca: LANIX, Modelo: TITAN HX4210, Serie: 419360000000000125, Material: PLASTICO**		
010002	ALTA POR APERTURA DE EJERCICIO		2016-01-01	OFSCE ADMINISTRADOR
COORDHDAMP00013	**COMPUTADORA DE ESCRITORIO**	**Marca: LANIX, Modelo: TITAN HX4210, Serie: 419360000000000078, Material: PLASTICO**		
010002	ALTA POR APERTURA DE EJERCICIO		2016-01-01	OFSCE ADMINISTRADOR
COORDHDAMP00014	**COMPUTADORA DE ESCRITORIO**	**Marca: LANIX, Modelo: TITAN HX4210, Serie: 419360000000000087, Material: PLASTICO**		
010002	ALTA POR APERTURA DE EJERCICIO		2016-01-01	OFSCE ADMINISTRADOR
COORDHDAMP00015	**ARCHIVERO**	**Marca: SIN MARCA, Modelo: GNO-508, Serie: SIN SERIE, Material: FORMAICA**		
010002	ALTA POR APERTURA DE EJERCICIO		2016-01-01	OFSCE ADMINISTRADOR
COORDHDAMP00022	**IMPRESORA**	**Marca: EPSON, Modelo: L355, Serie: S3YK483280, Material: PLASTICO**		
010002	ALTA POR APERTURA DE EJERCICIO		2016-01-01	OFSCE ADMINISTRADOR
COORDHDAMP00052	**ESTANTE**	**Marca: SIN MARCA, Modelo: SIN MODELO, Serie: SIN SERIE, Material: METAL**		
010002	ALTA POR APERTURA DE EJERCICIO		2016-01-01	OFSCE ADMINISTRADOR
COORDHDAMP00055	**COMPUTADORA DE ESCRITORIO**	**Marca: ENSAMBLADA, Modelo: SIN MODELO, Serie: SIN SERIE, Material: METAL Y PLASTICO**		
010002	ALTA POR APERTURA DE EJERCICIO		2016-01-01	OFSCE ADMINISTRADOR
COORDHDAMP00056	**LIBRERO**	**Marca: SIN MARCA, Modelo: SIN MODELO, Serie: SIN SERIE, Material: MADERA**		
010002	ALTA POR APERTURA DE EJERCICIO		2016-01-01	OFSCE ADMINISTRADOR

COMITÁN DE DOMÍNGUEZ

HISTORIAL DE MOVIMIENTOS POR AREA DE ADSCRIPCION

Fecha Impresión: 05 / 05 / 2017
Página: 358 / 386

NUM. INVENTARIO / NUM. MOVTO.	DESCRIPCION DEL BIEN / DESCRIPCION DEL MOVIMIENTO	CARACTERISTICAS GENERALES DEL BIEN / RESGUARDANTE	FECHA APLIC.	USUARIO QUE REALIZÓ MOV.
COORDHDAMP00072	**COMPUTADORA DE ESCRITORIO**	**Marca: ENSAMBLADA, Modelo: SIN MODELO, Serie: SIN SERIE, Material: PLASTICO**		
010002	ALTA POR APERTURA DE EJERCICIO		2016-01-01	OFSCE ADMINISTRADOR
COORDHDAMP00074	**COMPUTADORA DE ESCRITORIO**	**Marca: ENSAMBLADA, Modelo: SIN MODELO, Serie: 1420544007679, Material: PLASTICO**		
010002	ALTA POR APERTURA DE EJERCICIO		2016-01-01	OFSCE ADMINISTRADOR
COORDHDAMP00075	**IMPRESORA**	**Marca: HP, Modelo: LASERJET P1505, Serie: CNBK414843, Material: PLASTICO**		
010002	ALTA POR APERTURA DE EJERCICIO		2016-01-01	OFSCE ADMINISTRADOR
COORDHDAMP00090	**ARCHIVERO**	**Marca: SIN MARCA, Modelo: GNO-508, Serie: SIN SERIE, Material: FORMAICA**		
010002	ALTA POR APERTURA DE EJERCICIO		2016-01-01	OFSCE ADMINISTRADOR
DEPORTES--00015	**COMPUTADORA PERSONAL**	**Marca: ACER, Modelo: ASPIRE 5315-2368, Serie: LXALCOCO728270385F1601, Material: PLASTICO Y VIDRIO**		
010002	ALTA POR APERTURA DE EJERCICIO		2016-01-01	OFSCE ADMINISTRADOR
DIRCULTURA00006	**COMPUTADORA PERSONAL**	**Marca: COMPAQ, Modelo: PRESARIO C700, Serie: CND8402LCG, Material: PLASTICO Y VIDRIO**		
010002	ALTA POR APERTURA DE EJERCICIO		2016-01-01	OFSCE ADMINISTRADOR
SEGPUBLICA00920	**ARCHIVERO**	**Marca: SIN MARCA, Modelo: GNO-580, Serie: SIN SERIE, Material: FORMAICA**		
010002	ALTA POR APERTURA DE EJERCICIO		2016-01-01	OFSCE ADMINISTRADOR
TESORERIA-00015	**COMPUTADORA DE ESCRITORIO**	**Marca: ENSAMBLADA, Modelo: SIN MODELO, Serie: SIN SERIE, Material: PLASTICO**		
010002	ALTA POR APERTURA DE EJERCICIO		2016-01-01	OFSCE ADMINISTRADOR
TESORERIA-00016	**COMPUTADORA DE ESCRITORIO**	**Marca: ENSAMBLADA, Modelo: SIN MODELO, Serie: 1420544007652, Material: PLASTICO**		
010002	ALTA POR APERTURA DE EJERCICIO		2016-01-01	OFSCE ADMINISTRADOR
TESORERIA-00024	**COMPUTADORA DE ESCRITORIO**	**Marca: ENSAMBLDA, Modelo: SIN MODELO, Serie: 1420544007669, Material: PLASTICO**		
010002	ALTA POR APERTURA DE EJERCICIO		2016-01-01	OFSCE ADMINISTRADOR
TESORERIA-00025	**COMPUTADORA DE ESCRITORIO**	**Marca: ENSAMBLADO, Modelo: SIN MODELO, Serie: 02409G098496Z, Material: PLASTICO**		
010002	ALTA POR APERTURA DE EJERCICIO		2016-01-01	OFSCE ADMINISTRADOR
TESORERIA-00027	**COMPUTADORA DE ESCRITORIO**	**Marca: ENSAMBLDA, Modelo: SIN MODELO, Serie: 1420544007669, Material: PLASTICO**		
010002	ALTA POR APERTURA DE EJERCICIO		2016-01-01	OFSCE ADMINISTRADOR

COMITÁN DE DOMÍNGUEZ

HISTORIAL DE MOVIMIENTOS POR AREA DE ADSCRIPCION

Fecha Impresión: 05 / 05 / 2017
Página: 359 / 386

NUM. INVENTARIO / NUM. MOVTO.	DESCRIPCION DEL BIEN / DESCRIPCION DEL MOVIMIENTO	CARACTERISTICAS GENERALES DEL BIEN / RESGUARDANTE	FECHA APLIC.	USUARIO QUE REALIZÓ MOV.
TESORERIA-00031	**COMPUTADORA PERSONAL**	**Marca: HP, Modelo: GH-22601A, Serie: 5CB3501ZQK, Material: PLASTICO Y VIDRIO**		
010002	ALTA POR APERTURA DE EJERCICIO		2016-01-01	OFSCE ADMINISTRADOR
TESORERIA-00032	**COMPUTADORA DE ESCRITORIO**	**Marca: ENSAMBLDA, Modelo: SIN MODELO, Serie: 140544007668, Material: PLASTICO**		
010002	ALTA POR APERTURA DE EJERCICIO		2016-01-01	OFSCE ADMINISTRADOR
TESORERIA-00039	**SILLÓN**	**Marca: EJECUTIVO, Modelo: SIDONIA-A, Serie: SIN SERIE, Material: PIEL**		
060004	ALTA POR ADQUISICION		2016-06-17	MUNICIPIO ADMINISTRADOR
TESORERIA-00040	**SILLÓN**	**Marca: EJECUTIVO, Modelo: SIDONIA-A, Serie: SIN NUMERO, Material: PIEL**		
060004	ALTA POR ADQUISICION		2016-06-17	MUNICIPIO ADMINISTRADOR
TESORERIA-00056	**IMPRESORA**	**Marca: LANIER, Modelo: LD425, Serie: 6585100310, Material: PLASTICO Y VIDRIO**		
010002	ALTA POR APERTURA DE EJERCICIO		2016-01-01	OFSCE ADMINISTRADOR
TESORERIA-00057	**SOFA**	**Marca: SOFA, Modelo: KLASE, Serie: SIN SERIE, Material: VINIL**		
060004	ALTA POR ADQUISICION		2016-06-17	MUNICIPIO ADMINISTRADOR
TESORERIA-00058	**SOFA**	**Marca: SOFA, Modelo: KLASE, Serie: SIN SERIE, Material: VINIL**		
060004	ALTA POR ADQUISICION		2016-06-17	MUNICIPIO ADMINISTRADOR
TESORERIA-00064	**SILLON DE VISITA**	**Marca: SILLON DE VISITA, Modelo: SIDONIA, Serie: SIN SERIE, Material: PIEL**		
060004	ALTA POR ADQUISICION		2016-06-17	MUNICIPIO ADMINISTRADOR
TESORERIA-00066	**SILLON DE VISITA**	**Marca: SILLON DE VISITA, Modelo: SIDONIA, Serie: SIN SERIE, Material: PIEL**		
060004	ALTA POR ADQUISICION		2016-06-17	MUNICIPIO ADMINISTRADOR
TESORERIA-00082	**COMPUTADORA DE ESCRITORIO**	**Marca: LANIX, Modelo: TITAN HX4210, Serie: 419360000000000084, Material: PLASTICO**		
010002	ALTA POR APERTURA DE EJERCICIO		2016-01-01	OFSCE ADMINISTRADOR
TESORERIA-00083	**SILLON DE VISITA**	**Marca: SILLON DE VISITA, Modelo: SIDONIA, Serie: SIN SERIE, Material: PIEL**		
060004	ALTA POR ADQUISICION		2016-06-17	MUNICIPIO ADMINISTRADOR
TESORERIA-00084	**SILLON DE VISITA**	**Marca: SILLON DE VISITA, Modelo: SIDONIA, Serie: SIN SERIE, Material: PIEL**		

COMITÁN DE DOMÍNGUEZ

HISTORIAL DE MOVIMIENTOS POR AREA DE ADSCRIPCION

Fecha Impresión: 05 / 05 / 2017
Página: 360 / 386

NUM. INVENTARIO / NUM. MOVTO.	DESCRIPCION DEL BIEN / DESCRIPCION DEL MOVIMIENTO	CARACTERISTICAS GENERALES DEL BIEN / RESGUARDANTE	FECHA APLIC.	USUARIO QUE REALIZÓ MOV.
060004	ALTA POR ADQUISICION		2016-06-17	MUNICIPIO ADMINISTRADOR
TESORERIA-00085	**COMPUTADORA DE ESCRITORIO**	**Marca: LANIX, Modelo: TITAN HX4210, Serie: 419360000000000137, Material: PLASTICO**		
010002	ALTA POR APERTURA DE EJERCICIO		2016-01-01	OFSCE ADMINISTRADOR
TESORERIA-00088	**MODULO DE PLAZAS**	**Marca: MODULO OPERATIVO, Modelo: KUDAT, Serie: SIN SERIE, Material: FORMAICA**		
060004	ALTA POR ADQUISICION		2016-06-17	MUNICIPIO ADMINISTRADOR
TESORERIA-00089	**COMPUTADORA DE ESCRITORIO**	**Marca: LANIX, Modelo: TITANHX4210, Serie: 419360000000000129, Material: PLASTICO**		
010002	ALTA POR APERTURA DE EJERCICIO		2016-01-01	OFSCE ADMINISTRADOR
TESORERIA-00091	**MODULO DE PLAZAS**	**Marca: MODULO OPERATIVO, Modelo: KUDAT, Serie: SIN SERIE, Material: FORMAICA**		
060004	ALTA POR ADQUISICION		2016-06-17	MUNICIPIO ADMINISTRADOR
TESORERIA-00092	**COMPUTADORA DE ESCRITORIO**	**Marca: LANIX, Modelo: TITANHX4210, Serie: 419360000000000124, Material: PLASTICO**		
010002	ALTA POR APERTURA DE EJERCICIO		2016-01-01	OFSCE ADMINISTRADOR
TESORERIA-00093	**COMPUTADORA DE ESCRITORIO**	**Marca: ENSAMBLADO, Modelo: SIN MODELO, Serie: 23406810015836, Material: PLASTICO Y VIDRIO**		
010002	ALTA POR APERTURA DE EJERCICIO		2016-01-01	OFSCE ADMINISTRADOR
TESORERIA-00096	**MODULO DE PLAZAS**	**Marca: MODULO OPERATIVO, Modelo: KUDAT, Serie: SIN SERIE, Material: FORMAICA**		
060004	ALTA POR ADQUISICION		2016-06-17	MUNICIPIO ADMINISTRADOR
TESORERIA-00101	**SERVIDOR (FILE SERVER)**	**Marca: GHIA, Modelo: DESKTOP, Serie: 232851, Material: PLASTICO Y VIDRIO**		
010002	ALTA POR APERTURA DE EJERCICIO		2016-01-01	OFSCE ADMINISTRADOR
TESORERIA-00104	**ARCHIVERO**	**Marca: SIN MARCA, Modelo: GNO-508, Serie: SIN SERIE, Material: FORMAICA**		
010002	ALTA POR APERTURA DE EJERCICIO		2016-01-01	OFSCE ADMINISTRADOR
TESORERIA-00110	**MODULO DE PLAZAS**	**Marca: MODULO OPERATIVO, Modelo: KUDAT, Serie: SIN SERIE, Material: FORMAICA**		
060004	ALTA POR ADQUISICION		2016-06-17	MUNICIPIO ADMINISTRADOR
TESORERIA-00113	**CREDENZA**	**Marca: RIVERA, Modelo: L.CLASICA, Serie: SIN SERIE, Material: MADERA**		
010002	ALTA POR APERTURA DE EJERCICIO		2016-01-01	OFSCE ADMINISTRADOR

COMITÁN DE DOMÍNGUEZ

HISTORIAL DE MOVIMIENTOS POR AREA DE ADSCRIPCION

Fecha Impresión: 05 / 05 / 2017
Página: 361 / 386

NUM. INVENTARIO / NUM. MOVTO.	DESCRIPCION DEL BIEN / DESCRIPCION DEL MOVIMIENTO	CARACTERISTICAS GENERALES DEL BIEN / RESGUARDANTE	FECHA APLIC.	USUARIO QUE REALIZÓ MOV.
TESORERIA-00117	**COMPUTADORA DE ESCRITORIO**	**Marca: GHIA, Modelo: DESKTOP, Serie: 241034, Material: PLASTICO Y VIDRIO**		
010002	ALTA POR APERTURA DE EJERCICIO		2016-01-01	OFSCE ADMINISTRADOR
TESORERIA-00121	**COMPUTADORA DE ESCRITORIO**	**Marca: GHIA, Modelo: DESKTOP, Serie: 240094, Material: PLASTICO Y VIDRIO**		
010002	ALTA POR APERTURA DE EJERCICIO		2016-01-01	OFSCE ADMINISTRADOR
TESORERIA-00125	**FRIGO- BAR**	**Marca: DAEWOO, Modelo: FR-15A, Serie: TR12ZEA0370376, Material: ALUMINIO**		
010002	ALTA POR APERTURA DE EJERCICIO		2016-01-01	OFSCE ADMINISTRADOR
TESORERIA-00130	**IMPRESORA**	**Marca: HP, Modelo: M1536DN, Serie: CNG8G2CCYT, Material: PLASTICO**		
010002	ALTA POR APERTURA DE EJERCICIO		2016-01-01	OFSCE ADMINISTRADOR
TESORERIA-00134	**LIBRERO**	**Marca: SIN MARCA, Modelo: SIN MODELO, Serie: SIN SERIE, Material: MADERA**		
010002	ALTA POR APERTURA DE EJERCICIO		2016-01-01	OFSCE ADMINISTRADOR
TESORERIA-00136	**COMPUTADORA DE ESCRITORIO**	**Marca: GHIA, Modelo: DESKTOP, Serie: 241073, Material: PLASTICO Y VIDRIO**		
010002	ALTA POR APERTURA DE EJERCICIO		2016-01-01	OFSCE ADMINISTRADOR
TESORERIA-00137	**COMPUTADORA DE ESCRITORIO**	**Marca: GHIA, Modelo: DESKTOP, Serie: 241099, Material: PLASTICO Y VIDRIO**		
010002	ALTA POR APERTURA DE EJERCICIO		2016-01-01	OFSCE ADMINISTRADOR
TESORERIA-00138	**COMPUTADORA DE ESCRITORIO**	**Marca: GHIA, Modelo: DESKTOP, Serie: 241080, Material: PLASTICO Y VIDRIO**		
010002	ALTA POR APERTURA DE EJERCICIO		2016-01-01	OFSCE ADMINISTRADOR
TESORERIA-00139	**COMPUTADORA DE ESCRITORIO**	**Marca: GHIA, Modelo: DESKTOP, Serie: 241659, Material: PLASTICO Y VIDRIO**		
010002	ALTA POR APERTURA DE EJERCICIO		2016-01-01	OFSCE ADMINISTRADOR
TESORERIA-00140	**COMPUTADORA DE ESCRITORIO**	**Marca: GHIA, Modelo: DESKTOP, Serie: 241085, Material: PLASTICO Y VIDRIO**		
010002	ALTA POR APERTURA DE EJERCICIO		2016-01-01	OFSCE ADMINISTRADOR
TESORERIA-00141	**IMPRESORA**	**Marca: HP, Modelo: LASERJET 500 (M-551), Serie: CNCCGD30KG, Material: PLASTICO**		
010002	ALTA POR APERTURA DE EJERCICIO		2016-01-01	OFSCE ADMINISTRADOR
TESORERIA-00145	**IMPRESORA**	**Marca: HP, Modelo: LASERJET 500 (M-551), Serie: CNDCGD30K7, Material: PLASTICO**		
010002	ALTA POR APERTURA DE EJERCICIO		2016-01-01	OFSCE ADMINISTRADOR

COMITÁN DE DOMÍNGUEZ
HISTORIAL DE MOVIMIENTOS POR AREA DE ADSCRIPCION

NUM. INVENTARIO / NUM. MOVTO.	DESCRIPCION DEL BIEN / DESCRIPCION DEL MOVIMIENTO	CARACTERISTICAS GENERALES DEL BIEN / RESGUARDANTE	FECHA APLIC.	USUARIO QUE REALIZÓ MOV.
TESORERIA-00166	**MAQUINA DE ESCRIBIR**	**Marca: OLYMPIA, Modelo: COMFORTYPE, Serie: 0479308, Material: METAL Y PLASTICO**		
010002	ALTA POR APERTURA DE EJERCICIO		2016-01-01	OFSCE ADMINISTRADOR
TESORERIA-00167	**COMPUTADORA DE ESCRITORIO**	**Marca: GHIA, Modelo: DESKTOP, Serie: 232825, Material: PLASTICO Y VIDRIO**		
010002	ALTA POR APERTURA DE EJERCICIO		2016-01-01	OFSCE ADMINISTRADOR
TESORERIA-00202	**ESTANTE**	**Marca: SIN MARCA, Modelo: SIN MODELO, Serie: SIN SERIE, Material: MADERA**		
010002	ALTA POR APERTURA DE EJERCICIO		2016-01-01	OFSCE ADMINISTRADOR
TESORERIA-00204	**ESTANTE**	**Marca: SIN MARCA, Modelo: SIN MODELO, Serie: SIN SERIE, Material: MADERA**		
010002	ALTA POR APERTURA DE EJERCICIO		2016-01-01	OFSCE ADMINISTRADOR
TESORERIA-00206	**SILLON EJECUTIVO**	**Marca: SILLON EJECUTIVO, Modelo: K STAR, Serie: SIN SERIE, Material: PLASTICO Y TELA**		
060004	ALTA POR ADQUISICION		2016-06-17	MUNICIPIO ADMINISTRADOR
TESORERIA-00207	**SILLON EJECUTIVO**	**Marca: SILLON EJECUTIVO, Modelo: K STAR, Serie: SIN SERIE, Material: PLASTICO Y TELA**		
060004	ALTA POR ADQUISICION		2016-06-17	MUNICIPIO ADMINISTRADOR
TESORERIA-00208	**LINEA TELEFONICA**	**Marca: SIN MARCA, Modelo: SIN MODELO, Serie: SIN SERIE, Material: PLASTICO**		
010002	ALTA POR APERTURA DE EJERCICIO		2016-01-01	OFSCE ADMINISTRADOR
TESORERIA-00209	**SILLON EJECUTIVO**	**Marca: SILLON EJECUTIVO, Modelo: K STAR, Serie: SIN SERIE, Material: PLASTICO Y TELA**		
060004	ALTA POR ADQUISICION		2016-06-17	MUNICIPIO ADMINISTRADOR
TESORERIA-00210	**MODULO EJECUTIVO**	**Marca: MODULO EJECUTIVO, Modelo: SXF, Serie: SIN SERIE, Material: FORMAICA**		
060004	ALTA POR ADQUISICION		2016-06-17	MUNICIPIO ADMINISTRADOR
TESORERIA-00211	**MODULO EJECUTIVO**	**Marca: MODULO EJECUTIVO, Modelo: K STAR, Serie: SIN SERIE, Material: FORMAICA**		
060004	ALTA POR ADQUISICION		2016-06-17	MUNICIPIO ADMINISTRADOR
TESORERIA-00212	**MODULO DE RECEPCION**	**Marca: MODULO DE RECEPCION, Modelo: METAL WOOD, Serie: SIN SERIE, Material: FORMAICA**		
060005	ALTA POR ADQUISICION		2016-06-17	MUNICIPIO ADMINISTRADOR
TESORERIA-00222	**IMPRESORA**	**Marca: HP, Modelo: PRO M426DW, Serie: PHB8J774F5, Material: PLASTICO**		

COMITÁN DE DOMÍNGUEZ

HISTORIAL DE MOVIMIENTOS POR AREA DE ADSCRIPCION

NUM. INVENTARIO / NUM. MOVTO.	DESCRIPCION DEL BIEN / DESCRIPCION DEL MOVIMIENTO	CARACTERISTICAS GENERALES DEL BIEN / RESGUARDANTE	FECHA APLIC.	USUARIO QUE REALIZÓ MOV.
120004	ALTA POR ADQUISICION		2016-12-13	MUNICIPIO ADMINISTRADOR
TESORERIA-00223	**IMPRESORA**	**Marca: HP, Modelo: PRO M426DW, Serie: PHB8J774M6, Material: PLASTICO**		
120004	ALTA POR ADQUISICION		2016-12-13	MUNICIPIO ADMINISTRADOR
TESORERIA-00224	**IMPRESORA**	**Marca: HP, Modelo: PRO M426DW, Serie: PHB8J6Y0ZC, Material: PLASTICO**		
120004	ALTA POR ADQUISICION		2016-12-13	MUNICIPIO ADMINISTRADOR
TESORERIA-00225	**IMPRESORA**	**Marca: HP, Modelo: PRO M426DW, Serie: PHB8J774PG, Material: PLASTICO**		
120004	ALTA POR ADQUISICION		2016-12-13	MUNICIPIO ADMINISTRADOR
TESORERIA-00226	**IMPRESORA MULTIFUNCIONAL**	**Marca: EPSON, Modelo: L-375, Serie: WBGK198818, Material: PLASTICO**		
120004	ALTA POR ADQUISICION		2016-12-13	MUNICIPIO ADMINISTRADOR
TESORERIA-00227	**IMPRESORA MULTIFUNCIONAL**	**Marca: EPSON, Modelo: L-375, Serie: WBGK198840, Material: PLASTICO**		
120004	ALTA POR ADQUISICION		2016-12-13	MUNICIPIO ADMINISTRADOR
TESORERIA-00231	**IMPRESORA**	**Marca: HP, Modelo: DESKJET F4480, Serie: 1HA8EC1CMA, Material: PLASTICO Y VIDRIO**		
120013	ALTA POR ADQUISICION		2016-12-01	MUNICIPIO ADMINISTRADOR
TESORERIA-00246	**ESTACION DE SERVICIO PARA COMPUTADORA**	**Marca: SIN MARCA, Modelo: SIN MODELO, Serie: SIN SERIE, Material: METAL**		
010002	ALTA POR APERTURA DE EJERCICIO		2016-01-01	OFSCE ADMINISTRADOR
TESORERIA-00272	**SOFTWARE (PAQUETES)**	**TipoActivo: SOFTWARE COMERCIAL, Nombre: , Descripción: SOFTWARE SISTEMA DE EMISION, CONTROL Y REPORTE DE VAL**		
010013	ALTA POR APERTURA DE EJERCICIO		2016-01-01	OFSCE ADMINISTRADOR
TESORERIA-00276	**COMBI**	**Marca: VOLKSWAGEN, Modelo: 1992, Serie: 11N0075455, Placas: DLS-9021, Num.Econ.: 51**		
010011	ALTA POR APERTURA DE EJERCICIO		2016-01-01	OFSCE ADMINISTRADOR
TESORERIA-00277	**COMBI**	**Marca: VOLKSWAGEN, Modelo: 1992, Serie: 11M0031009, Placas: DLP-3026, Num.Econ.: 33**		
010011	ALTA POR APERTURA DE EJERCICIO		2016-01-01	OFSCE ADMINISTRADOR
TESORERIA-00286	**COMPUTADORA DE ESCRITORIO**	**Marca: ALASKA, Modelo: SIN MODELO, Serie: SIN SERIE, Material: PLASTICO**		
010002	ALTA POR APERTURA DE EJERCICIO		2016-01-01	OFSCE ADMINISTRADOR

COMITÁN DE DOMÍNGUEZ

HISTORIAL DE MOVIMIENTOS POR AREA DE ADSCRIPCION

NUM. INVENTARIO / NUM. MOVTO.	DESCRIPCION DEL BIEN / DESCRIPCION DEL MOVIMIENTO	CARACTERISTICAS GENERALES DEL BIEN / RESGUARDANTE	FECHA APLIC.	USUARIO QUE REALIZÓ MOV.
TESORERIA-00288	**COMPUTADORA DE ESCRITORIO**	**Marca: ENSAMBLADA, Modelo: SIN MODELO, Serie: SIN SERIE, Material: PLASTICO**		
010002	ALTA POR APERTURA DE EJERCICIO		2016-01-01	OFSCE ADMINISTRADOR
TESORERIA-00291	**COMPUTADORA DE ESCRITORIO**	**Marca: PENTIUM IV, Modelo: SIN MODELO, Serie: SIN SERIE, Material: METAL Y PLASTICO**		
010002	ALTA POR APERTURA DE EJERCICIO		2016-01-01	OFSCE ADMINISTRADOR
TESORERIA-00294	**COMPUTADORA DE ESCRITORIO**	**Marca: PIVLGA, Modelo: SIN MODELO, Serie: SIN SERIE, Material: PLASTICO**		
010002	ALTA POR APERTURA DE EJERCICIO		2016-01-01	OFSCE ADMINISTRADOR
TESORERIA-00319	**LIBRERO**	**Marca: SIN MARCA, Modelo: SIN MODELO, Serie: SIN SERIE, Material: MADERA**		
010002	ALTA POR APERTURA DE EJERCICIO		2016-01-01	OFSCE ADMINISTRADOR
TESORERIA-00325	**MAQUINA DE ESCRIBIR**	**Marca: OLYMPIA, Modelo: SG1033, Serie: 7609418, Material: METAL Y PLASTICO**		
010002	ALTA POR APERTURA DE EJERCICIO		2016-01-01	OFSCE ADMINISTRADOR
TESORERIA-00326	**ESCRITORIO**	**Marca: SIN MARCA, Modelo: SIN MODELO, Serie: SIN SERIE, Material: MADERA**		
010002	ALTA POR APERTURA DE EJERCICIO		2016-01-01	OFSCE ADMINISTRADOR
TESORERIA-00328	**ESCRITORIO**	**Marca: SIN MARCA, Modelo: SIN MODELO, Serie: SIN SERIE, Material: MADERA**		
010002	ALTA POR APERTURA DE EJERCICIO		2016-01-01	OFSCE ADMINISTRADOR
TESORERIA-00333	**ESTANTE**	**Marca: SIN MARCA, Modelo: SIN MODELO, Serie: SIN SERIE, Material: METAL**		
010002	ALTA POR APERTURA DE EJERCICIO		2016-01-01	OFSCE ADMINISTRADOR
TESORERIA-00339	**COMPUTADORA DE ESCRITORIO**	**Marca: ENSAMBLADA, Modelo: SIN MODELO, Serie: SIN SERIE, Material: PLASTICO**		
010002	ALTA POR APERTURA DE EJERCICIO		2016-01-01	OFSCE ADMINISTRADOR
TESORERIA-00353	**COMPUTADORA DE ESCRITORIO**	**Marca: DELL, Modelo: STUDIO XPS 8100, Serie: SIN SERIE, Material: PLASTICO**		
010002	ALTA POR APERTURA DE EJERCICIO		2016-01-01	OFSCE ADMINISTRADOR
TESORERIA-00355	**COMPUTADORA DE ESCRITORIO**	**Marca: DELL, Modelo: STUDIO XPS 8100, Serie: SIN SERIE, Material: PLASTICO**		
010002	ALTA POR APERTURA DE EJERCICIO		2016-01-01	OFSCE ADMINISTRADOR
TESORERIA-00356	**COMPUTADORA DE ESCRITORIO**	**Marca: E-MACHINES, Modelo: EL1352-01M, Serie: 10211C6B52700, Material: PLASTICO**		
010002	ALTA POR APERTURA DE EJERCICIO		2016-01-01	OFSCE ADMINISTRADOR

COMITÁN DE DOMÍNGUEZ
HISTORIAL DE MOVIMIENTOS POR AREA DE ADSCRIPCION

Fecha Impresión: 05 / 05 / 2017
Página: 365 / 386

NUM. INVENTARIO / NUM. MOVTO.	DESCRIPCION DEL BIEN / DESCRIPCION DEL MOVIMIENTO	CARACTERISTICAS GENERALES DEL BIEN / RESGUARDANTE	FECHA APLIC.	USUARIO QUE REALIZÓ MOV.
TESORERIA-00365	**IMPRESORA**	**Marca: HP, Modelo: LASERJET P1102, Serie: VNB3V04477, Material: PLASTICO**		
010002	ALTA POR APERTURA DE EJERCICIO		2016-01-01	OFSCE ADMINISTRADOR
TESORERIA-00366	**IMPRESORA**	**Marca: HP, Modelo: LASERJET P1102, Serie: VNB3F18925, Material: PLASTICO**		
010002	ALTA POR APERTURA DE EJERCICIO		2016-01-01	OFSCE ADMINISTRADOR
TESORERIA-00371	**ESCRITORIO**	**Marca: SIN MARCA, Modelo: SIN MODELO, Serie: SIN SERIE, Material: MELANINA**		
010002	ALTA POR APERTURA DE EJERCICIO		2016-01-01	OFSCE ADMINISTRADOR
TESORERIA-00372	**UNIDAD CENTRAL DE PROCESO**	**Marca: HP, Modelo: COMPAQ 600, Serie: MXLM1070LJC, Material: PLASTICO**		
010002	ALTA POR APERTURA DE EJERCICIO		2016-01-01	OFSCE ADMINISTRADOR
TESORERIA-00373	**UNIDAD CENTRAL DE PROCESO**	**Marca: HP, Modelo: COMPAQ 600, Serie: MXL1070LHC, Material: PLASTICO**		
010002	ALTA POR APERTURA DE EJERCICIO		2016-01-01	OFSCE ADMINISTRADOR
TESORERIA-00374	**MONITOR**	**Marca: HP, Modelo: PAVILLON, Serie: CNC0440F0Y, Material: PLASTICO**		
010002	ALTA POR APERTURA DE EJERCICIO		2016-01-01	OFSCE ADMINISTRADOR
TESORERIA-00375	**MONITOR**	**Marca: HP, Modelo: PAVILLON, Serie: CNC044CV6, Material: PLASTICO**		
010002	ALTA POR APERTURA DE EJERCICIO		2016-01-01	OFSCE ADMINISTRADOR
TESORERIA-00378	**IMPRESORA**	**Marca: HP, Modelo: M1536, Serie: CNC9C47D1P, Material: PLASTICO**		
010002	ALTA POR APERTURA DE EJERCICIO		2016-01-01	OFSCE ADMINISTRADOR
TESORERIA-00379	**UNIDAD CENTRAL DE PROCESO**	**Marca: HP, Modelo: COMPAQ 600, Serie: MXL010193Z, Material: PLASTICO**		
010002	ALTA POR APERTURA DE EJERCICIO		2016-01-01	OFSCE ADMINISTRADOR
TESORERIA-00380	**UNIDAD CENTRAL DE PROCESO**	**Marca: HP, Modelo: COMPAQ 600, Serie: MXL1070KQ7, Material: PLASTICO**		
010002	ALTA POR APERTURA DE EJERCICIO		2016-01-01	OFSCE ADMINISTRADOR
TESORERIA-00381	**UNIDAD CENTRAL DE PROCESO**	**Marca: HP, Modelo: COMPAQ 600, Serie: MXL14903MP, Material: PLASTICO**		
010002	ALTA POR APERTURA DE EJERCICIO		2016-01-01	OFSCE ADMINISTRADOR
TESORERIA-00382	**MONITOR**	**Marca: HP, Modelo: PAVILLON, Serie: CNC0440FCZ, Material: PLASTICO**		

COMITÁN DE DOMÍNGUEZ

HISTORIAL DE MOVIMIENTOS POR AREA DE ADSCRIPCION

Fecha Impresión: 05 / 05 / 2017
Página: 366 / 386

NUM. INVENTARIO / NUM. MOVTO.	DESCRIPCION DEL BIEN / DESCRIPCION DEL MOVIMIENTO	CARACTERISTICAS GENERALES DEL BIEN / RESGUARDANTE	FECHA APLIC.	USUARIO QUE REALIZÓ MOV.
010002	ALTA POR APERTURA DE EJERCICIO		2016-01-01	OFSCE ADMINISTRADOR
TESORERIA-00383	**MONITOR**	**Marca: HP, Modelo: PAVILLON, Serie: CNC0440F13, Material: PLASTICO**		
010002	ALTA POR APERTURA DE EJERCICIO		2016-01-01	OFSCE ADMINISTRADOR
TESORERIA-00384	**MONITOR**	**Marca: HP, Modelo: PAVILLON, Serie: CNC044F0V, Material: PLASTICO**		
010002	ALTA POR APERTURA DE EJERCICIO		2016-01-01	OFSCE ADMINISTRADOR
TESORERIA-00389	**IMPRESORA**	**Marca: HP, Modelo: 1536DNF, Serie: CNC9CDGBPC, Material: PLASTICO**		
010002	ALTA POR APERTURA DE EJERCICIO		2016-01-01	OFSCE ADMINISTRADOR
TESORERIA-00390	**MONITOR**	**Marca: LENOVO, Modelo: LCD LENOVO, Serie: 1S4434HE1V3KB919, Material: PLASTICO**		
010002	ALTA POR APERTURA DE EJERCICIO		2016-01-01	OFSCE ADMINISTRADOR
TESORERIA-00391	**MONITOR**	**Marca: LENOVO, Modelo: LCD LENOVO, Serie: 1S4434HE1V3LC254, Material: PLASTICO**		
010002	ALTA POR APERTURA DE EJERCICIO		2016-01-01	OFSCE ADMINISTRADOR
TESORERIA-00392	**MONITOR**	**Marca: LENOVO, Modelo: LCD LENOVO, Serie: 1S4434HE1V3KB095, Material: PLASTICO**		
010002	ALTA POR APERTURA DE EJERCICIO		2016-01-01	OFSCE ADMINISTRADOR
TESORERIA-00393	**MONITOR**	**Marca: LENOVO, Modelo: LCD LENOVO, Serie: 1S4434HE1V3KB193, Material: PLASTICO**		
010002	ALTA POR APERTURA DE EJERCICIO		2016-01-01	OFSCE ADMINISTRADOR
TESORERIA-00398	**UNIDAD CENTRAL DE PROCESO**	**Marca: LENOVO, Modelo: DCORE G630, Serie: 1S1577J5SPBBXCL0, Material: METAL Y PLASTICO**		
010002	ALTA POR APERTURA DE EJERCICIO		2016-01-01	OFSCE ADMINISTRADOR
TESORERIA-00399	**UNIDAD CENTRAL DE PROCESO**	**Marca: LENOVO, Modelo: DCORE G630, Serie: 1S1577J58BBEW207, Material: METAL Y PLASTICO**		
010002	ALTA POR APERTURA DE EJERCICIO		2016-01-01	OFSCE ADMINISTRADOR
TESORERIA-00400	**UNIDAD CENTRAL DE PROCESO**	**Marca: LENOVO, Modelo: DCORE G630, Serie: 1S1577J5SR86BZ5X, Material: METAL Y PLASTICO**		
010002	ALTA POR APERTURA DE EJERCICIO		2016-01-01	OFSCE ADMINISTRADOR
TESORERIA-00401	**UNIDAD CENTRAL DE PROCESO**	**Marca: LENOVO, Modelo: DCORE G630, Serie: 1S1577J58PBBXCK8, Material: METAL Y PLASTICO**		
010002	ALTA POR APERTURA DE EJERCICIO		2016-01-01	OFSCE ADMINISTRADOR

COMITÁN DE DOMÍNGUEZ

HISTORIAL DE MOVIMIENTOS POR AREA DE ADSCRIPCION

NUM. INVENTARIO	DESCRIPCION DEL BIEN	CARACTERISTICAS GENERALES DEL BIEN		
NUM. MOVTO.	DESCRIPCION DEL MOVIMIENTO	RESGUARDANTE	FECHA APLIC.	USUARIO QUE REALIZÓ MOV.

SOLO PATRIMONIO (MENOR A 35 SALARIOS MINIMOS VIGENTES)

COORDHDAMP00001	**ESCRITORIO**	**Marca: BECA, Modelo: SECRETARIAL, Serie: SIN SERIE, Material: MADERA**		
010002	ALTA POR APERTURA DE EJERCICIO		2016-01-01	OFSCE ADMINISTRADOR
COORDHDAMP00002	**ESCRITORIO**	**Marca: BECA, Modelo: SECRETARIAL, Serie: SIN SERIE, Material: MADERA**		
010002	ALTA POR APERTURA DE EJERCICIO		2016-01-01	OFSCE ADMINISTRADOR
COORDHDAMP00003	**ESCRITORIO**	**Marca: BECA, Modelo: SECRETARIAL, Serie: SIN SERIE, Material: MADERA**		
010002	ALTA POR APERTURA DE EJERCICIO		2016-01-01	OFSCE ADMINISTRADOR
COORDHDAMP00004	**ESCRITORIO**	**Marca: BECA, Modelo: SECRETARIAL, Serie: SIN SERIE, Material: MADERA**		
010002	ALTA POR APERTURA DE EJERCICIO		2016-01-01	OFSCE ADMINISTRADOR
COORDHDAMP00005	**MAQUINA DE ESCRIBIR**	**Marca: OLYMPIA, Modelo: SG1033, Serie: 6435216, Material: METAL**		
010002	ALTA POR APERTURA DE EJERCICIO		2016-01-01	OFSCE ADMINISTRADOR
COORDHDAMP00006	**MAQUINA DE ESCRIBIR**	**Marca: OLYMPIA, Modelo: SG1033, Serie: 6484682, Material: METAL**		
010002	ALTA POR APERTURA DE EJERCICIO		2016-01-01	OFSCE ADMINISTRADOR
COORDHDAMP00007	**ARCHIVERO**	**Marca: CARSA, Modelo: A4, Serie: SIN SERIE, Material: METAL**		
010002	ALTA POR APERTURA DE EJERCICIO		2016-01-01	OFSCE ADMINISTRADOR
COORDHDAMP00008	**ARCHIVERO**	**Marca: CARSA, Modelo: A4, Serie: SIN SERIE, Material: METAL**		
010002	ALTA POR APERTURA DE EJERCICIO		2016-01-01	OFSCE ADMINISTRADOR
COORDHDAMP00010	**ESTANTE**	**Marca: SIN MARCA, Modelo: SIN MODELO, Serie: SIN SERIE, Material: MADERA**		
010002	ALTA POR APERTURA DE EJERCICIO		2016-01-01	OFSCE ADMINISTRADOR
COORDHDAMP00016	**IMPRESORA**	**Marca: SAMSUNG, Modelo: ML-2165, Serie: S/N, Material: PLASTICO**		
010002	ALTA POR APERTURA DE EJERCICIO		2016-01-01	OFSCE ADMINISTRADOR
COORDHDAMP00017	**IMPRESORA**	**Marca: SAMSUNG, Modelo: ML-2165, Serie: Z7BVB8GC9F0338R, Material: PLASTICO**		
010002	ALTA POR APERTURA DE EJERCICIO		2016-01-01	OFSCE ADMINISTRADOR

COMITÁN DE DOMÍNGUEZ

HISTORIAL DE MOVIMIENTOS POR AREA DE ADSCRIPCION

NUM. INVENTARIO / NUM. MOVTO.	DESCRIPCION DEL BIEN / DESCRIPCION DEL MOVIMIENTO	CARACTERISTICAS GENERALES DEL BIEN / RESGUARDANTE	FECHA APLIC.	USUARIO QUE REALIZÓ MOV.
COORDHDAMP00018	**ESCRITORIO**	**Marca: SIN MARCA, Modelo: SIN MODELO, Serie: SIN SERIE, Material: MADERA**		
010002	ALTA POR APERTURA DE EJERCICIO		2016-01-01	OFSCE ADMINISTRADOR
COORDHDAMP00019	**SILLA**	**Marca: SIN MARCA, Modelo: SIN MODELO, Serie: SIN SERIE, Material: MADERA**		
010002	ALTA POR APERTURA DE EJERCICIO		2016-01-01	OFSCE ADMINISTRADOR
COORDHDAMP00020	**ARCHIVERO**	**Marca: SIN MARCA, Modelo: SIN MODELO, Serie: SIN SERIE, Material: MADERA**		
010002	ALTA POR APERTURA DE EJERCICIO		2016-01-01	OFSCE ADMINISTRADOR
COORDHDAMP00021	**AIRE ACONDICIONADO**	**Marca: HONEY WELL, Modelo: SIN MODELO, Serie: SIN SERIE, Material: PLASTICO**		
010002	ALTA POR APERTURA DE EJERCICIO		2016-01-01	OFSCE ADMINISTRADOR
COORDHDAMP00023	**MONITOR**	**Marca: SAMSUNG, Modelo: S19E310HY, Serie: ZZFTH4LH101827R, Material: PLASTICO Y VIDRIO**		
080001	ALTA POR INCORPORACION		2016-08-24	MUNICIPIO ADMINISTRADOR
COORDHDAMP00024	**MONITOR**	**Marca: SAMSUNG, Modelo: S19E310HY, Serie: ZZFTH4LH103205L, Material: PLASTICO Y VIDRIO**		
080001	ALTA POR INCORPORACION		2016-08-24	MUNICIPIO ADMINISTRADOR
COORDHDAMP00025	**IMPRESORA**	**Marca: SAMSUNG, Modelo: ML-2165, Serie: Z7BVB8GC9C00EJF, Material: PLASTICO**		
010002	ALTA POR APERTURA DE EJERCICIO		2016-01-01	OFSCE ADMINISTRADOR
COORDHDAMP00026	**HORNO DE MICROONDAS**	**Marca: WHIRPOOL, Modelo: SIN MODELO, Serie: XG55212364, Material: PLASTICO Y VIDRIO**		
080003	ALTA POR INCORPORACION		2016-08-31	MUNICIPIO ADMINISTRADOR
COORDHDAMP00027	**ESCRITORIO**	**Marca: SIN MARCA, Modelo: SIN MODELO, Serie: SIN SERIE, Material: MADERA**		
010002	ALTA POR APERTURA DE EJERCICIO		2016-01-01	OFSCE ADMINISTRADOR
COORDHDAMP00028	**IMPRESORA**	**Marca: SAMSUNG, Modelo: ML-2165, Serie: Z7BVB8GC9D03ZWT, Material: PLASTICO**		
010002	ALTA POR APERTURA DE EJERCICIO		2016-01-01	OFSCE ADMINISTRADOR
COORDHDAMP00029	**IMPRESORA**	**Marca: HP, Modelo: P1102W, Serie: VND3W92255, Material: PLASTICO**		
100001	ALTA POR INCORPORACION		2016-10-03	MUNICIPIO ADMINISTRADOR
COORDHDAMP00030	**SILLA**	**Marca: SIN MARCA, Modelo: SIN MODELO, Serie: SIN SERIE, Material: MADERA**		
010002	ALTA POR APERTURA DE EJERCICIO		2016-01-01	OFSCE ADMINISTRADOR

COMITÁN DE DOMÍNGUEZ

HISTORIAL DE MOVIMIENTOS POR AREA DE ADSCRIPCION

NUM. INVENTARIO / NUM. MOVTO.	DESCRIPCION DEL BIEN / DESCRIPCION DEL MOVIMIENTO	CARACTERISTICAS GENERALES DEL BIEN / RESGUARDANTE	FECHA APLIC.	USUARIO QUE REALIZÓ MOV.
COORDHDAMP00031	**SILLA**	**Marca: SIN MARCA, Modelo: SIN MODELO, Serie: SIN SERIE, Material: MADERA**		
010002	ALTA POR APERTURA DE EJERCICIO		2016-01-01	OFSCE ADMINISTRADOR
COORDHDAMP00032	**SILLA**	**Marca: SIN MARCA, Modelo: SIN MODELO, Serie: SIN SERIE, Material: MADERA**		
010002	ALTA POR APERTURA DE EJERCICIO		2016-01-01	OFSCE ADMINISTRADOR
COORDHDAMP00033	**IMPRESORA**	**Marca: HP, Modelo: P1102W, Serie: VND3W92279, Material: PLASTICO**		
100001	ALTA POR INCORPORACION		2016-10-03	MUNICIPIO ADMINISTRADOR
COORDHDAMP00034	**IMPRESORA**	**Marca: SAMSUNG, Modelo: ML-2165, Serie: Z7BVB8GC9B00D4V, Material: PLASTICO**		
010002	ALTA POR APERTURA DE EJERCICIO		2016-01-01	OFSCE ADMINISTRADOR
COORDHDAMP00035	**IMPRESORA**	**Marca: HP, Modelo: P1102W, Serie: VND3W92256, Material: PLASTICO**		
100001	ALTA POR INCORPORACION		2016-10-03	MUNICIPIO ADMINISTRADOR
COORDHDAMP00036	**IMPRESORA**	**Marca: HP, Modelo: P1102W, Serie: VND3W92259, Material: PLASTICO**		
100001	ALTA POR INCORPORACION		2016-10-03	MUNICIPIO ADMINISTRADOR
COORDHDAMP00042	**REGULADOR**	**Marca: ALASKA, Modelo: SIN MODELO, Serie: SIN SERIE, Material: METAL Y PLASTICO**		
010002	ALTA POR APERTURA DE EJERCICIO		2016-01-01	OFSCE ADMINISTRADOR
COORDHDAMP00054	**IMPRESORA**	**Marca: EPSON, Modelo: STYLUS C87, Serie: GS7Y047184, Material: PLASTICO**		
010002	ALTA POR APERTURA DE EJERCICIO		2016-01-01	OFSCE ADMINISTRADOR
COORDHDAMP00080	**BANCO**	**Marca: BANCO DE MADERA, Modelo: SIN MODELO, Serie: SIN SERIE, Material: MADERA**		
010002	ALTA POR APERTURA DE EJERCICIO		2016-01-01	OFSCE ADMINISTRADOR
COORDHDAMP00081	**BANCO**	**Marca: BANCO DE MADERA, Modelo: SIN MODELO, Serie: SIN SERIE, Material: MADERA**		
010002	ALTA POR APERTURA DE EJERCICIO		2016-01-01	OFSCE ADMINISTRADOR
COORDHDAMP00082	**BANCO**	**Marca: BANCO DE MADERA, Modelo: SIN MODELO, Serie: SIN SERIE, Material: MADERA**		
010002	ALTA POR APERTURA DE EJERCICIO		2016-01-01	OFSCE ADMINISTRADOR
COORDHDAMP00083	**BANCO**	**Marca: BANCO DE MADERA, Modelo: SIN MODELO, Serie: SIN SERIE, Material: MADERA**		

COMITÁN DE DOMÍNGUEZ

HISTORIAL DE MOVIMIENTOS POR AREA DE ADSCRIPCION

NUM. INVENTARIO / NUM. MOVTO.	DESCRIPCION DEL BIEN / DESCRIPCION DEL MOVIMIENTO	CARACTERISTICAS GENERALES DEL BIEN / RESGUARDANTE	FECHA APLIC.	USUARIO QUE REALIZÓ MOV.
010002	ALTA POR APERTURA DE EJERCICIO		2016-01-01	OFSCE ADMINISTRADOR
COORDHDAMP00084	**BANCO**	**Marca: BANCO DE MADERA, Modelo: SIN MODELO, Serie: SIN SERIE, Material: MADERA**		
010002	ALTA POR APERTURA DE EJERCICIO		2016-01-01	OFSCE ADMINISTRADOR
COORDHDAMP00085	**CUBICULO DE MADERA**	**Marca: SIN MARCA, Modelo: SIN MODELO, Serie: SIN SERIE, Material: MADERA**		
010002	ALTA POR APERTURA DE EJERCICIO		2016-01-01	OFSCE ADMINISTRADOR
COORDHDAMP00086	**CUBICULO DE MADERA**	**Marca: SIN MARCA, Modelo: SIN MODELO, Serie: SIN SERIE, Material: MADERA**		
010002	ALTA POR APERTURA DE EJERCICIO		2016-01-01	OFSCE ADMINISTRADOR
COORDHDAMP00087	**CUBICULO DE MADERA**	**Marca: SIN MARCA, Modelo: SIN MODELO, Serie: SIN SERIE, Material: MADERA**		
010002	ALTA POR APERTURA DE EJERCICIO		2016-01-01	OFSCE ADMINISTRADOR
COORDHDAMP00088	**CUBICULO DE MADERA**	**Marca: SIN MARCA, Modelo: SIN MODELO, Serie: SIN SERIE, Material: MADERA**		
010002	ALTA POR APERTURA DE EJERCICIO		2016-01-01	OFSCE ADMINISTRADOR
COORDHDAMP00089	**IMPRESORA**	**Marca: SAMSUNG, Modelo: ML 1660, Serie: Z4UQBKDZA01576Y, Material: PLASTICO**		
010002	ALTA POR APERTURA DE EJERCICIO		2016-01-01	OFSCE ADMINISTRADOR
DIRCCREMAT00018	**MESA**	**Marca: SIN MARCA, Modelo: SIN MODELO, Serie: SIN SERIE, Material: MADERA**		
010002	ALTA POR APERTURA DE EJERCICIO		2016-01-01	OFSCE ADMINISTRADOR
EVENTOSESP00017	**ESCRITORIO**	**Marca: RIVERA, Modelo: SIN MODELO, Serie: SIN SERIE, Material: METAL Y FIBRA DE VIDRIO**		
010002	ALTA POR APERTURA DE EJERCICIO		2016-01-01	OFSCE ADMINISTRADOR
REGIDORES-00078	**ARCHIVERO**	**Marca: SIN MARCA, Modelo: SIN MODELO, Serie: SIN SERIE, Material: METAL**		
010002	ALTA POR APERTURA DE EJERCICIO		2016-01-01	OFSCE ADMINISTRADOR
TESORERIA-00002	**IMPRESORA**	**Marca: HP, Modelo: P1102W, Serie: VND3W14986, Material: PLASTICO**		
010002	ALTA POR APERTURA DE EJERCICIO		2016-01-01	OFSCE ADMINISTRADOR
TESORERIA-00003	**SILLA**	**Marca: GIANNELLI, Modelo: 41200, Serie: SIN SERIE, Material: PLASTICO**		
010002	ALTA POR APERTURA DE EJERCICIO		2016-01-01	OFSCE ADMINISTRADOR

COMITÁN DE DOMÍNGUEZ

HISTORIAL DE MOVIMIENTOS POR AREA DE ADSCRIPCION

Fecha Impresión: 05 / 05 / 2017
Página: 371 / 386

NUM. INVENTARIO / NUM. MOVTO.	DESCRIPCION DEL BIEN / DESCRIPCION DEL MOVIMIENTO	CARACTERISTICAS GENERALES DEL BIEN / RESGUARDANTE	FECHA APLIC.	USUARIO QUE REALIZÓ MOV.
TESORERIA-00004	**ARCHIVERO**	**Marca: OFIK, Modelo: SIN MODELO, Serie: SIN SERIE, Material: METAL**		
010002	ALTA POR APERTURA DE EJERCICIO		2016-01-01	OFSCE ADMINISTRADOR
TESORERIA-00005	**IMPRESORA**	**Marca: HP, Modelo: P1102W, Serie: VND3Q73981, Material: PLASTICO**		
010002	ALTA POR APERTURA DE EJERCICIO		2016-01-01	OFSCE ADMINISTRADOR
TESORERIA-00006	**IMPRESORA**	**Marca: HP, Modelo: 2515, Serie: CN276284X3, Material: PLASTICO**		
010002	ALTA POR APERTURA DE EJERCICIO		2016-01-01	OFSCE ADMINISTRADOR
TESORERIA-00007	**ARCHIVERO**	**Marca: RIVIERA, Modelo: SIN MODELO, Serie: SIN SERIE, Material: METAL**		
010002	ALTA POR APERTURA DE EJERCICIO		2016-01-01	OFSCE ADMINISTRADOR
TESORERIA-00010	**SILLÓN**	**Marca: GIANNELLI, Modelo: 41200, Serie: SIN SERIE, Material: PLASTICO Y TELA**		
010002	ALTA POR APERTURA DE EJERCICIO		2016-01-01	OFSCE ADMINISTRADOR
TESORERIA-00011	**SILLÓN**	**Marca: GIANELLI, Modelo: 41200, Serie: SIN SERIE, Material: PLASTICO Y TELA**		
010002	ALTA POR APERTURA DE EJERCICIO		2016-01-01	OFSCE ADMINISTRADOR
TESORERIA-00014	**IMPRESORA**	**Marca: SAMSUNG, Modelo: ML-2165, Serie: Z7BVB8GD4F010GE, Material: PLASTICO**		
010002	ALTA POR APERTURA DE EJERCICIO		2016-01-01	OFSCE ADMINISTRADOR
TESORERIA-00018	**IMPRESORA**	**Marca: HP, Modelo: P1102W, Serie: VND3G39192, Material: PLASTICO**		
010002	ALTA POR APERTURA DE EJERCICIO		2016-01-01	OFSCE ADMINISTRADOR
TESORERIA-00019	**SILLA**	**Marca: SIN MARCA, Modelo: SIN MODELO, Serie: SIN SERIE, Material: METAL Y VIDRIO**		
010002	ALTA POR APERTURA DE EJERCICIO		2016-01-01	OFSCE ADMINISTRADOR
TESORERIA-00022	**ESCRITORIO**	**Marca: SIN MARCA, Modelo: SIN MODELO, Serie: SIN SERIE, Material: MADERA**		
010002	ALTA POR APERTURA DE EJERCICIO		2016-01-01	OFSCE ADMINISTRADOR
TESORERIA-00023	**IMPRESORA**	**Marca: HP, Modelo: P1102W, Serie: VND3D33356, Material: PLASTICO**		
010002	ALTA POR APERTURA DE EJERCICIO		2016-01-01	OFSCE ADMINISTRADOR
TESORERIA-00026	**ESCRITORIO**	**Marca: SIN MARCA, Modelo: SIN MODELO, Serie: SIN SERIE, Material: MADERA**		
010002	ALTA POR APERTURA DE EJERCICIO		2016-01-01	OFSCE ADMINISTRADOR

COMITÁN DE DOMÍNGUEZ

HISTORIAL DE MOVIMIENTOS POR AREA DE ADSCRIPCION

Fecha Impresión: 05 / 05 / 2017
Página: 372 / 386

NUM. INVENTARIO / NUM. MOVTO.	DESCRIPCION DEL BIEN / DESCRIPCION DEL MOVIMIENTO	CARACTERISTICAS GENERALES DEL BIEN / RESGUARDANTE	FECHA APLIC.	USUARIO QUE REALIZÓ MOV.
TESORERIA-00028	**ARCHIVERO**	**Marca: RIVIERA, Modelo: SIN MODELO, Serie: SIN SERIE, Material: METAL**		
010002	ALTA POR APERTURA DE EJERCICIO		2016-01-01	OFSCE ADMINISTRADOR
TESORERIA-00029	**IMPRESORA**	**Marca: HP, Modelo: P1102W, Serie: VND3V24269, Material: PLASTICO**		
010002	ALTA POR APERTURA DE EJERCICIO		2016-01-01	OFSCE ADMINISTRADOR
TESORERIA-00030	**ARCHIVERO**	**Marca: SIN MARCA, Modelo: SIN MODELO, Serie: SIN SERIE, Material: METAL**		
010002	ALTA POR APERTURA DE EJERCICIO		2016-01-01	OFSCE ADMINISTRADOR
TESORERIA-00033	**IMPRESORA**	**Marca: HP, Modelo: 2515, Serie: SIN SERIE, Material: PLASTICO**		
010002	ALTA POR APERTURA DE EJERCICIO		2016-01-01	OFSCE ADMINISTRADOR
TESORERIA-00034	**ARCHIVERO**	**Marca: RIVIERA, Modelo: SIN MODELO, Serie: SIN SERIE, Material: METAL**		
010002	ALTA POR APERTURA DE EJERCICIO		2016-01-01	OFSCE ADMINISTRADOR
TESORERIA-00035	**MESA**	**Marca: SIN MARCA, Modelo: SIN MODELO, Serie: SIN SERIE, Material: FORMAICA**		
010002	ALTA POR APERTURA DE EJERCICIO		2016-01-01	OFSCE ADMINISTRADOR
TESORERIA-00036	**ESCRITORIO**	**Marca: SIN MARCA, Modelo: SIN MODELO, Serie: SIN SERIE, Material: MADERA**		
010002	ALTA POR APERTURA DE EJERCICIO		2016-01-01	OFSCE ADMINISTRADOR
TESORERIA-00037	**LIBRERO**	**Marca: H. STELE, Modelo: SIN MODELO, Serie: SIN SERIE, Material: METAL Y VIDRIO**		
010002	ALTA POR APERTURA DE EJERCICIO		2016-01-01	OFSCE ADMINISTRADOR
TESORERIA-00038	**PAPELERO**	**Marca: RIVIERA, Modelo: L. CLASICA, Serie: SIN SERIE, Material: MADERA**		
010002	ALTA POR APERTURA DE EJERCICIO		2016-01-01	OFSCE ADMINISTRADOR
TESORERIA-00041	**SILLA**	**Marca: SIN MARCA, Modelo: SIN MODELO, Serie: SIN SERIE, Material: METAL Y VIDRIO**		
010002	ALTA POR APERTURA DE EJERCICIO		2016-01-01	OFSCE ADMINISTRADOR
TESORERIA-00042	**MONITOR**	**Marca: SAMSUNG, Modelo: LS19A100NS, Serie: SIN SERIE, Material: PLASTICO**		
010002	ALTA POR APERTURA DE EJERCICIO		2016-01-01	OFSCE ADMINISTRADOR
TESORERIA-00043	**MONITOR**	**Marca: SAMSUNG, Modelo: LS19A100NS, Serie: ZUMLHTHC804644A, Material: PLASTICO**		

COMITÁN DE DOMÍNGUEZ

HISTORIAL DE MOVIMIENTOS POR AREA DE ADSCRIPCION

Fecha Impresión: 05 / 05 / 2017
Página: 373 / 386

NUM. INVENTARIO / NUM. MOVTO.	DESCRIPCION DEL BIEN / DESCRIPCION DEL MOVIMIENTO	CARACTERISTICAS GENERALES DEL BIEN / RESGUARDANTE	FECHA APLIC.	USUARIO QUE REALIZÓ MOV.
010002	ALTA POR APERTURA DE EJERCICIO		2016-01-01	OFSCE ADMINISTRADOR
TESORERIA-00044	**MONITOR**	**Marca: SAMSUNG, Modelo: LS19A100NS, Serie: ZUMLHTHC802760V, Material: PLASTICO**		
010002	ALTA POR APERTURA DE EJERCICIO		2016-01-01	OFSCE ADMINISTRADOR
TESORERIA-00045	**ESCRITORIO**	**Marca: SIN MARCA, Modelo: SIN MODELO, Serie: SIN SERIE, Material: MADERA**		
010002	ALTA POR APERTURA DE EJERCICIO		2016-01-01	OFSCE ADMINISTRADOR
TESORERIA-00046	**PAPELERO**	**Marca: SIN MARCA, Modelo: SIN MODELOS, Serie: SIN SERIE, Material: MADERA**		
010002	ALTA POR APERTURA DE EJERCICIO		2016-01-01	OFSCE ADMINISTRADOR
TESORERIA-00047	**ARCHIVERO**	**Marca: BALUN CANAN, Modelo: SIN MODELO, Serie: SIN SERIE, Material: MADERA**		
010002	ALTA POR APERTURA DE EJERCICIO		2016-01-01	OFSCE ADMINISTRADOR
TESORERIA-00048	**MONITOR**	**Marca: SAMSUNG, Modelo: LS19A100NS, Serie: ZUMLHTHC802587A, Material: PLASTICO**		
010002	ALTA POR APERTURA DE EJERCICIO		2016-01-01	OFSCE ADMINISTRADOR
TESORERIA-00049	**ESCRITORIO**	**Marca: SIN MARCA, Modelo: SIN MODELO, Serie: SIN SERIE, Material: MADERA**		
010002	ALTA POR APERTURA DE EJERCICIO		2016-01-01	OFSCE ADMINISTRADOR
TESORERIA-00050	**MONITOR**	**Marca: SAMSUNG, Modelo: LS19A100NS, Serie: ZUMLHTHC828880, Material: PLASTICO**		
010002	ALTA POR APERTURA DE EJERCICIO		2016-01-01	OFSCE ADMINISTRADOR
TESORERIA-00051	**MOUSE**	**Marca: SIN MARCA, Modelo: SIN MODELO, Serie: SIN SERIE, Material: PLASTICO**		
010002	ALTA POR APERTURA DE EJERCICIO		2016-01-01	OFSCE ADMINISTRADOR
TESORERIA-00052	**MOUSE**	**Marca: SIN MARCA, Modelo: SIN MODELO, Serie: SIN SERIE, Material: PLASTICO**		
010002	ALTA POR APERTURA DE EJERCICIO		2016-01-01	OFSCE ADMINISTRADOR
TESORERIA-00053	**ARCHIVERO**	**Marca: RIVIERA, Modelo: SIN MODELO, Serie: SIN SERIE, Material: METAL**		
010002	ALTA POR APERTURA DE EJERCICIO		2016-01-01	OFSCE ADMINISTRADOR
TESORERIA-00054	**ARCHIVERO**	**Marca: RIVIERA, Modelo: SIN MODELO, Serie: SIN SERIE, Material: METAL**		
010002	ALTA POR APERTURA DE EJERCICIO		2016-01-01	OFSCE ADMINISTRADOR

COMITÁN DE DOMÍNGUEZ
HISTORIAL DE MOVIMIENTOS POR AREA DE ADSCRIPCION

Fecha Impresión: 05 / 05 / 2017
Página: 374 / 386

NUM. INVENTARIO / NUM. MOVTO.	DESCRIPCION DEL BIEN / DESCRIPCION DEL MOVIMIENTO	CARACTERISTICAS GENERALES DEL BIEN / RESGUARDANTE	FECHA APLIC.	USUARIO QUE REALIZÓ MOV.
TESORERIA-00055	**ARCHIVERO**	**Marca: RIVIERA, Modelo: SIN MODELO, Serie: SIN SERIE, Material: METAL**		
010002	ALTA POR APERTURA DE EJERCICIO		2016-01-01	OFSCE ADMINISTRADOR
TESORERIA-00059	**ESTANTE**	**Marca: SIN MARCA, Modelo: SIN MODELO, Serie: SIN SERIE, Material: MADERA**		
010002	ALTA POR APERTURA DE EJERCICIO		2016-01-01	OFSCE ADMINISTRADOR
TESORERIA-00060	**MOUSE**	**Marca: SIN MARCA, Modelo: SIN MODELO, Serie: SIN SERIE, Material: PLASTICO**		
010002	ALTA POR APERTURA DE EJERCICIO		2016-01-01	OFSCE ADMINISTRADOR
TESORERIA-00061	**MOUSE**	**Marca: SIN MARCA, Modelo: SIN MODELO, Serie: SIN SERIE, Material: PLASTICO**		
010002	ALTA POR APERTURA DE EJERCICIO		2016-01-01	OFSCE ADMINISTRADOR
TESORERIA-00062	**MOUSE**	**Marca: SIN MARCA, Modelo: SIN MODELO, Serie: SIN SERIE, Material: PLASTICO**		
010002	ALTA POR APERTURA DE EJERCICIO		2016-01-01	OFSCE ADMINISTRADOR
TESORERIA-00063	**REGULADOR**	**Marca: SIN MARCA, Modelo: SIN MODELO, Serie: SIN SERIE, Material: METAL Y PLASTICO**		
010002	ALTA POR APERTURA DE EJERCICIO		2016-01-01	OFSCE ADMINISTRADOR
TESORERIA-00065	**TECLADO**	**Marca: SIN MARCA, Modelo: SIN MODELO, Serie: SIN SERIE, Material: PLASTICO**		
010002	ALTA POR APERTURA DE EJERCICIO		2016-01-01	OFSCE ADMINISTRADOR
TESORERIA-00067	**ESCRITORIO**	**Marca: NAPOLES, Modelo: SIN MODELO, Serie: SIN SERIE, Material: METAL**		
010002	ALTA POR APERTURA DE EJERCICIO		2016-01-01	OFSCE ADMINISTRADOR
TESORERIA-00068	**SILLA**	**Marca: MAPESA, Modelo: SIN MODELO, Serie: SIN SERIE, Material: METAL Y TELA**		
010002	ALTA POR APERTURA DE EJERCICIO		2016-01-01	OFSCE ADMINISTRADOR
TESORERIA-00069	**ESTANTE**	**Marca: SIN MARCA, Modelo: SIN MODELO, Serie: SIN SERIE, Material: MADERA**		
010002	ALTA POR APERTURA DE EJERCICIO		2016-01-01	OFSCE ADMINISTRADOR
TESORERIA-00070	**TECLADO**	**Marca: SIN MARCA, Modelo: SIN MODELO, Serie: WV125W208963, Material: PLASTICO**		
010002	ALTA POR APERTURA DE EJERCICIO		2016-01-01	OFSCE ADMINISTRADOR
TESORERIA-00071	**TECLADO**	**Marca: SIN MARCA, Modelo: SIN MODELO, Serie: WV125W209286, Material: PLASTICO**		
010002	ALTA POR APERTURA DE EJERCICIO		2016-01-01	OFSCE ADMINISTRADOR

COMITÁN DE DOMÍNGUEZ
HISTORIAL DE MOVIMIENTOS POR AREA DE ADSCRIPCION

Fecha Impresión: 05 / 05 / 2017
Página: 375 / 386

NUM. INVENTARIO / NUM. MOVTO.	DESCRIPCION DEL BIEN / DESCRIPCION DEL MOVIMIENTO	CARACTERISTICAS GENERALES DEL BIEN / RESGUARDANTE	FECHA APLIC.	USUARIO QUE REALIZÓ MOV.
TESORERIA-00072	**ESCRITORIO**	**Marca: SIN MARCA, Modelo: SIN MODELO, Serie: SINSERIE, Material: METAL**		
010002	ALTA POR APERTURA DE EJERCICIO		2016-01-01	OFSCE ADMINISTRADOR
TESORERIA-00073	**ARCHIVERO**	**Marca: BALUN CANAN, Modelo: SIN MODELO, Serie: SIN SERIE, Material: MADERA**		
010002	ALTA POR APERTURA DE EJERCICIO		2016-01-01	OFSCE ADMINISTRADOR
TESORERIA-00074	**ARCHIVERO**	**Marca: RIVIERA, Modelo: SIN MODELO, Serie: SIN SERIE, Material: METAL**		
010002	ALTA POR APERTURA DE EJERCICIO		2016-01-01	OFSCE ADMINISTRADOR
TESORERIA-00076	**TECLADO**	**Marca: SIN MARCA, Modelo: SIN MODELO, Serie: WV125W209284, Material: PLASTICO**		
010002	ALTA POR APERTURA DE EJERCICIO		2016-01-01	OFSCE ADMINISTRADOR
TESORERIA-00077	**TECLADO**	**Marca: SIN MARCA, Modelo: SIN MODELO, Serie: WV125W209288, Material: PLASTICO**		
010002	ALTA POR APERTURA DE EJERCICIO		2016-01-01	OFSCE ADMINISTRADOR
TESORERIA-00078	**ESCRITORIO**	**Marca: SIN MARCA, Modelo: SIN MODELO, Serie: S/N, Material: MADERA**		
010002	ALTA POR APERTURA DE EJERCICIO		2016-01-01	OFSCE ADMINISTRADOR
TESORERIA-00079	**ESTANTE**	**Marca: SIN MARCA, Modelo: SIN MODELO, Serie: SIN SERIE, Material: MADERA**		
010002	ALTA POR APERTURA DE EJERCICIO		2016-01-01	OFSCE ADMINISTRADOR
TESORERIA-00080	**CREDENZA**	**Marca: RIVIERA, Modelo: SIN MODELO, Serie: SIN SERIE, Material: MADERA**		
010002	ALTA POR APERTURA DE EJERCICIO		2016-01-01	OFSCE ADMINISTRADOR
TESORERIA-00081	**PAPELERO**	**Marca: SIN MARCA, Modelo: SIN MODELO, Serie: SIN SERIE, Material: MADERA**		
010002	ALTA POR APERTURA DE EJERCICIO		2016-01-01	OFSCE ADMINISTRADOR
TESORERIA-00087	**PAPELERO**	**Marca: SIN MARCA, Modelo: SIN MODELO, Serie: SIN SERIE, Material: MADERA**		
010002	ALTA POR APERTURA DE EJERCICIO		2016-01-01	OFSCE ADMINISTRADOR
TESORERIA-00094	**VENTILADOR**	**Marca: HONEY WELL, Modelo: HX-041W-WM-MEX, Serie: S/N, Material: PLASTICO**		
010002	ALTA POR APERTURA DE EJERCICIO		2016-01-01	OFSCE ADMINISTRADOR
TESORERIA-00095	**ESTANTE**	**Marca: SIN MARCA, Modelo: SIN MODELO, Serie: SIN SERIE, Material: METAL**		

COMITÁN DE DOMÍNGUEZ

HISTORIAL DE MOVIMIENTOS POR AREA DE ADSCRIPCION

Fecha Impresión: 05 / 05 / 2017
Página: 376 / 386

NUM. INVENTARIO / NUM. MOVTO.	DESCRIPCION DEL BIEN / DESCRIPCION DEL MOVIMIENTO	CARACTERISTICAS GENERALES DEL BIEN / RESGUARDANTE	FECHA APLIC.	USUARIO QUE REALIZÓ MOV.
010002	ALTA POR APERTURA DE EJERCICIO		2016-01-01	OFSCE ADMINISTRADOR
TESORERIA-00097	**MESA**	**Marca: SIN MARCA, Modelo: SIN MODELO, Serie: SIN SERIE, Material: METAL Y FORMAICA**		
010002	ALTA POR APERTURA DE EJERCICIO		2016-01-01	OFSCE ADMINISTRADOR
TESORERIA-00098	**ESCRITORIO**	**Marca: SIN MARCA, Modelo: SIN MODELO, Serie: SIN SERIE, Material: METAL Y FORMAICA**		
010002	ALTA POR APERTURA DE EJERCICIO		2016-01-01	OFSCE ADMINISTRADOR
TESORERIA-00099	**VENTILADOR**	**Marca: HONEY WELL, Modelo: HX-041W-WM-MEX, Serie: S/N, Material: ADOBE**		
010002	ALTA POR APERTURA DE EJERCICIO		2016-01-01	OFSCE ADMINISTRADOR
TESORERIA-00100	**CREDENZA**	**Marca: H. STELE, Modelo: SIN MODELO, Serie: SIN SERIE, Material: METAL**		
010002	ALTA POR APERTURA DE EJERCICIO		2016-01-01	OFSCE ADMINISTRADOR
TESORERIA-00103	**ESTANTE**	**Marca: SIN MARCA, Modelo: SIN MODELO, Serie: SIN SERIE, Material: METAL**		
010002	ALTA POR APERTURA DE EJERCICIO		2016-01-01	OFSCE ADMINISTRADOR
TESORERIA-00105	**IMPRESORA**	**Marca: SAMSUNG, Modelo: ML-2165, Serie: Z7BVB8GD4C01XCH, Material: PLASTICO**		
010002	ALTA POR APERTURA DE EJERCICIO		2016-01-01	OFSCE ADMINISTRADOR
TESORERIA-00107	**PAPELERO**	**Marca: SIN MARCA, Modelo: SIN MODELO, Serie: SIN SERIE, Material: MADERA**		
010002	ALTA POR APERTURA DE EJERCICIO		2016-01-01	OFSCE ADMINISTRADOR
TESORERIA-00108	**ESCRITORIO**	**Marca: SIN MARCA, Modelo: SIN MODELO, Serie: SIN SERIE, Material: MADERA**		
010002	ALTA POR APERTURA DE EJERCICIO		2016-01-01	OFSCE ADMINISTRADOR
TESORERIA-00112	**SILLON OPERATIVO**	**Marca: SILLON OPERATIVO, Modelo: K MART, Serie: SIN SERIE, Material: PLASTICO Y TELA**		
060004	ALTA POR ADQUISICION		2016-06-17	MUNICIPIO ADMINISTRADOR
TESORERIA-00115	**SILLON OPERATIVO**	**Marca: SILLON OPERATIVO, Modelo: K MART, Serie: SIN SERIE, Material: PLASTICO Y TELA**		
060004	ALTA POR ADQUISICION		2016-06-17	MUNICIPIO ADMINISTRADOR
TESORERIA-00116	**SILLON OPERATIVO**	**Marca: SILLON OPERATIVO, Modelo: K MART, Serie: SIN SERIE, Material: PLASTICO Y TELA**		
060004	ALTA POR ADQUISICION		2016-06-17	MUNICIPIO ADMINISTRADOR

COMITÁN DE DOMÍNGUEZ

HISTORIAL DE MOVIMIENTOS POR AREA DE ADSCRIPCION

NUM. INVENTARIO / NUM. MOVTO.	DESCRIPCION DEL BIEN / DESCRIPCION DEL MOVIMIENTO	CARACTERISTICAS GENERALES DEL BIEN / RESGUARDANTE	FECHA APLIC.	USUARIO QUE REALIZÓ MOV.
TESORERIA-00119	**MESA**	**Marca: RIVERA, Modelo: L. APOLO, Serie: SIN SERIE, Material: METAL Y PLASTICO**		
010002	ALTA POR APERTURA DE EJERCICIO		2016-01-01	OFSCE ADMINISTRADOR
TESORERIA-00120	**MESA**	**Marca: RIVERA, Modelo: L. APOLO, Serie: SIN SERIE, Material: METAL Y PLASTICO**		
010002	ALTA POR APERTURA DE EJERCICIO		2016-01-01	OFSCE ADMINISTRADOR
TESORERIA-00122	**CAJA FUERTE**	**Marca: STEELE, Modelo: DISC. GIRA, Serie: SIN SERIE, Material: METAL**		
010002	ALTA POR APERTURA DE EJERCICIO		2016-01-01	OFSCE ADMINISTRADOR
TESORERIA-00124	**SILLON OPERATIVO**	**Marca: SILLON OPERATIVO, Modelo: K MART, Serie: SIN SERIE, Material: PLASTICO Y TELA**		
060004	ALTA POR ADQUISICION		2016-06-17	MUNICIPIO ADMINISTRADOR
TESORERIA-00126	**VENTILADOR**	**Marca: LASKO, Modelo: SIN MODELO, Serie: SIN SERIE, Material: PLASTICO**		
010002	ALTA POR APERTURA DE EJERCICIO		2016-01-01	OFSCE ADMINISTRADOR
TESORERIA-00127	**ESCRITORIO**	**Marca: SIN MARCA, Modelo: SIN MODELO, Serie: SIN SERIE, Material: METAL**		
010002	ALTA POR APERTURA DE EJERCICIO		2016-01-01	OFSCE ADMINISTRADOR
TESORERIA-00128	**VENTILADOR**	**Marca: LASKO, Modelo: 2708M, Serie: SIN SERIE, Material: PLASTICO**		
010002	ALTA POR APERTURA DE EJERCICIO		2016-01-01	OFSCE ADMINISTRADOR
TESORERIA-00129	**PAPELERO**	**Marca: SIN MARCA, Modelo: SIN MODELO, Serie: SIN SERIE, Material: METAL**		
010002	ALTA POR APERTURA DE EJERCICIO		2016-01-01	OFSCE ADMINISTRADOR
TESORERIA-00131	**SILLON OPERATIVO**	**Marca: SILLON OPERATIVO, Modelo: K MART, Serie: SIN SERIE, Material: PLASTICO Y TELA**		
060004	ALTA POR ADQUISICION		2016-06-17	MUNICIPIO ADMINISTRADOR
TESORERIA-00132	**ESCRITORIO**	**Marca: SIN MARCA, Modelo: SIN MODELO, Serie: SIN SERIE, Material: METAL**		
010002	ALTA POR APERTURA DE EJERCICIO		2016-01-01	OFSCE ADMINISTRADOR
TESORERIA-00133	**IMPRESORA**	**Marca: HP, Modelo: 1102W, Serie: VND3K30251, Material: PLASTICO**		
010002	ALTA POR APERTURA DE EJERCICIO		2016-01-01	OFSCE ADMINISTRADOR
TESORERIA-00135	**SILLON OPERATIVO**	**Marca: SILLON OPERATIVO, Modelo: K MART, Serie: SIN SERIE, Material: PLASTICO Y TELA**		
060004	ALTA POR ADQUISICION		2016-06-17	MUNICIPIO ADMINISTRADOR

COMITÁN DE DOMÍNGUEZ
HISTORIAL DE MOVIMIENTOS POR AREA DE ADSCRIPCION

Fecha Impresión: 05 / 05 / 2017
Página: 378 / 386

NUM. INVENTARIO / NUM. MOVTO.	DESCRIPCION DEL BIEN / DESCRIPCION DEL MOVIMIENTO	CARACTERISTICAS GENERALES DEL BIEN / RESGUARDANTE	FECHA APLIC.	USUARIO QUE REALIZÓ MOV.
TESORERIA-00142	**MESA**	**Marca: SIN MARCA, Modelo: SIN MODELO, Serie: SIN SERIE, Material: FORMAICA**		
010002	ALTA POR APERTURA DE EJERCICIO		2016-01-01	OFSCE ADMINISTRADOR
TESORERIA-00143	**SILLON OPERATIVO**	**Marca: MODULO OPERATIVO, Modelo: K MART, Serie: SIN SERIE, Material: PLASTICO Y TELA**		
060004	ALTA POR ADQUISICION		2016-06-17	MUNICIPIO ADMINISTRADOR
TESORERIA-00144	**PAPELERO**	**Marca: SIN MARCA, Modelo: SIN MODELO, Serie: SIN SERIE, Material: PLASTICO**		
010002	ALTA POR APERTURA DE EJERCICIO		2016-01-01	OFSCE ADMINISTRADOR
TESORERIA-00146	**ARCHIVERO**	**Marca: SIN MARCA, Modelo: SIN MODELO, Serie: SIN SERIE, Material: METAL**		
010002	ALTA POR APERTURA DE EJERCICIO		2016-01-01	OFSCE ADMINISTRADOR
TESORERIA-00147	**SILLON OPERATIVO**	**Marca: MODULO OPERATIVO, Modelo: K MART, Serie: SIN SERIE, Material: PLASTICO Y TELA**		
060004	ALTA POR ADQUISICION		2016-06-17	MUNICIPIO ADMINISTRADOR
TESORERIA-00151	**NO-BRAKE**	**Marca: COMPLET, Modelo: MT805, Serie: 14ZY500211, Material: PLASTICO**		
010002	ALTA POR APERTURA DE EJERCICIO		2016-01-01	OFSCE ADMINISTRADOR
TESORERIA-00153	**NO-BRAKE**	**Marca: COMPLET, Modelo: MT805, Serie: 14ZY500206, Material: PLASTICO**		
010002	ALTA POR APERTURA DE EJERCICIO		2016-01-01	OFSCE ADMINISTRADOR
TESORERIA-00154	**NO-BRAKE**	**Marca: COMPLET, Modelo: MT805, Serie: 14ZY500210, Material: PLASTICO**		
010002	ALTA POR APERTURA DE EJERCICIO		2016-01-01	OFSCE ADMINISTRADOR
TESORERIA-00156	**ESTANTE**	**Marca: SIN MARCA, Modelo: SIN MODELO, Serie: SIN SERIE, Material: METAL**		
010002	ALTA POR APERTURA DE EJERCICIO		2016-01-01	OFSCE ADMINISTRADOR
TESORERIA-00157	**MESA**	**Marca: SIN MARCA, Modelo: SIN MODELO, Serie: SIN SERIE, Material: MADERA**		
010002	ALTA POR APERTURA DE EJERCICIO		2016-01-01	OFSCE ADMINISTRADOR
TESORERIA-00159	**NO-BRAKE**	**Marca: COMPLET, Modelo: MT805, Serie: S/N, Material: PLASTICO**		
010002	ALTA POR APERTURA DE EJERCICIO		2016-01-01	OFSCE ADMINISTRADOR
TESORERIA-00162	**SILLON OPERATIVO**	**Marca: MODULO OPERATIVO, Modelo: K MART, Serie: SIN SERIE, Material: PLASTICO Y TELA**		

COMITÁN DE DOMÍNGUEZ

HISTORIAL DE MOVIMIENTOS POR AREA DE ADSCRIPCION

Fecha Impresión: 05 / 05 / 2017
Página: 379 / 386

NUM. INVENTARIO / NUM. MOVTO.	DESCRIPCION DEL BIEN / DESCRIPCION DEL MOVIMIENTO	CARACTERISTICAS GENERALES DEL BIEN / RESGUARDANTE	FECHA APLIC.	USUARIO QUE REALIZÓ MOV.
060004	ALTA POR ADQUISICION		2016-06-17	MUNICIPIO ADMINISTRADOR
TESORERIA-00163	**ESCRITORIO**	**Marca: SIN MARCA, Modelo: SIN MODELO, Serie: SIN SERIE, Material: MADERA**		
010002	ALTA POR APERTURA DE EJERCICIO		2016-01-01	OFSCE ADMINISTRADOR
TESORERIA-00164	**MESA**	**Marca: ME-047, Modelo: CROMADA, Serie: SIN SERIE, Material: METAL Y PLASTICO**		
010002	ALTA POR APERTURA DE EJERCICIO		2016-01-01	OFSCE ADMINISTRADOR
TESORERIA-00165	**PAPELERO**	**Marca: SIN MARCA, Modelo: SIN MODELO, Serie: SIN SERIE, Material: MADERA**		
010002	ALTA POR APERTURA DE EJERCICIO		2016-01-01	OFSCE ADMINISTRADOR
TESORERIA-00168	**SILLON OPERATIVO**	**Marca: MODULO OPERATIVO, Modelo: K MART, Serie: SIN SERIE, Material: PLASTICO Y TELA**		
060004	ALTA POR ADQUISICION		2016-06-17	MUNICIPIO ADMINISTRADOR
TESORERIA-00170	**SILLON OPERATIVO**	**Marca: MODULO OPERATIVO, Modelo: K MART, Serie: SIN SERIE, Material: PLASTICO Y TELA**		
060004	ALTA POR ADQUISICION		2016-06-17	MUNICIPIO ADMINISTRADOR
TESORERIA-00171	**SILLON OPERATIVO**	**Marca: SILLON OPERATIVO, Modelo: K MART, Serie: SIN SERIE, Material: PLASTICO Y TELA**		
060004	ALTA POR ADQUISICION		2016-06-17	MUNICIPIO ADMINISTRADOR
TESORERIA-00172	**ESCRITORIO**	**Marca: SIN MARCA, Modelo: SIN MODELO, Serie: SIN SERIE, Material: MADERA**		
010002	ALTA POR APERTURA DE EJERCICIO		2016-01-01	OFSCE ADMINISTRADOR
TESORERIA-00173	**SILLON OPERATIVO**	**Marca: MODULO OPERATIVO, Modelo: K MART, Serie: SIN SERIE, Material: PLASTICO Y TELA**		
060004	ALTA POR ADQUISICION		2016-06-17	MUNICIPIO ADMINISTRADOR
TESORERIA-00174	**SILLON OPERATIVO**	**Marca: MODULO OPERATIVO, Modelo: K MART, Serie: SIN SERIE, Material: PLASTICO Y TELA**		
060004	ALTA POR ADQUISICION		2016-06-17	MUNICIPIO ADMINISTRADOR
TESORERIA-00175	**ESCRITORIO**	**Marca: SIN MARCA, Modelo: SIN MODELO, Serie: SIN SERIE, Material: MADERA**		
010002	ALTA POR APERTURA DE EJERCICIO		2016-01-01	OFSCE ADMINISTRADOR
TESORERIA-00176	**SILLON OPERATIVO**	**Marca: MODULO OPERATIVO, Modelo: K MART, Serie: SIN SERIE, Material: PLASTICO Y TELA**		
060004	ALTA POR ADQUISICION		2016-06-17	MUNICIPIO ADMINISTRADOR

COMITÁN DE DOMÍNGUEZ

HISTORIAL DE MOVIMIENTOS POR AREA DE ADSCRIPCION

Fecha Impresión: 05 / 05 / 2017
Página: 380 / 386

NUM. INVENTARIO / NUM. MOVTO.	DESCRIPCION DEL BIEN / DESCRIPCION DEL MOVIMIENTO	CARACTERISTICAS GENERALES DEL BIEN / RESGUARDANTE	FECHA APLIC.	USUARIO QUE REALIZÓ MOV.
TESORERIA-00177	**SILLON OPERATIVO**	**Marca: SILLON OPERATIVO, Modelo: K MART, Serie: SIN SERIE, Material: PLASTICO Y TELA**		
060004	ALTA POR ADQUISICION		2016-06-17	MUNICIPIO ADMINISTRADOR
TESORERIA-00178	**ESTANTE**	**Marca: SIN MARCA, Modelo: SIN MODELO, Serie: SIN SERIE, Material: METAL**		
010002	ALTA POR APERTURA DE EJERCICIO		2016-01-01	OFSCE ADMINISTRADOR
TESORERIA-00179	**ESCRITORIO**	**Marca: NAPOLES, Modelo: 1003, Serie: SIN SERIE, Material: METAL**		
010002	ALTA POR APERTURA DE EJERCICIO		2016-01-01	OFSCE ADMINISTRADOR
TESORERIA-00180	**ESCRITORIO**	**Marca: NAPOLES, Modelo: 1003, Serie: SIN SERIE, Material: METAL**		
010002	ALTA POR APERTURA DE EJERCICIO		2016-01-01	OFSCE ADMINISTRADOR
TESORERIA-00181	**ESCRITORIO**	**Marca: NAPOLES, Modelo: 1003, Serie: , Material: METAL**		
010002	ALTA POR APERTURA DE EJERCICIO		2016-01-01	OFSCE ADMINISTRADOR
TESORERIA-00182	**ESCRITORIO**	**Marca: NAPOLES, Modelo: 1003, Serie: , Material: METAL**		
010002	ALTA POR APERTURA DE EJERCICIO		2016-01-01	OFSCE ADMINISTRADOR
TESORERIA-00183	**SILLON OPERATIVO**	**Marca: MODULO OPERATIVO, Modelo: K MART, Serie: SIN SERIE, Material: PLASTICO Y TELA**		
060004	ALTA POR ADQUISICION		2016-06-17	MUNICIPIO ADMINISTRADOR
TESORERIA-00184	**SILLON OPERATIVO**	**Marca: SILLON OPERATIVO, Modelo: K MART, Serie: SIN SERIE, Material: PLASTICO Y TELA**		
060004	ALTA POR ADQUISICION		2016-06-17	MUNICIPIO ADMINISTRADOR
TESORERIA-00185	**SILLON OPERATIVO**	**Marca: MODULO OPERATIVO, Modelo: K MART, Serie: SIN SERIE, Material: PLASTICO Y TELA**		
060004	ALTA POR ADQUISICION		2016-06-17	MUNICIPIO ADMINISTRADOR
TESORERIA-00186	**ESCRITORIO**	**Marca: SIN MARCA, Modelo: SIN MODELO, Serie: SIN SERIE, Material: MADERA**		
010002	ALTA POR APERTURA DE EJERCICIO		2016-01-01	OFSCE ADMINISTRADOR
TESORERIA-00187	**SILLON OPERATIVO**	**Marca: MODULO OPERATIVO, Modelo: K MART, Serie: SIN SERIE, Material: PLASTICO Y TELA**		
060004	ALTA POR ADQUISICION		2016-06-17	MUNICIPIO ADMINISTRADOR
TESORERIA-00188	**REGULADOR**	**Marca: SIN MARCA, Modelo: SIN MODELO, Serie: SIN SERIE, Material: METAL Y PLASTICO**		
010002	ALTA POR APERTURA DE EJERCICIO		2016-01-01	OFSCE ADMINISTRADOR

COMITÁN DE DOMÍNGUEZ

HISTORIAL DE MOVIMIENTOS POR AREA DE ADSCRIPCION

Fecha Impresión: 05 / 05 / 2017
Página: 381 / 386

NUM. INVENTARIO / NUM. MOVTO.	DESCRIPCION DEL BIEN / DESCRIPCION DEL MOVIMIENTO	CARACTERISTICAS GENERALES DEL BIEN / RESGUARDANTE	FECHA APLIC.	USUARIO QUE REALIZÓ MOV.
TESORERIA-00189	**NO-BREAK**	**Marca: TRIPPLITE, Modelo: INTERNET, Serie: F02435942, Material: METAL**		
010002	ALTA POR APERTURA DE EJERCICIO		2016-01-01	OFSCE ADMINISTRADOR
TESORERIA-00190	**SILLON OPERATIVO**	**Marca: MODULO OPERATIVO, Modelo: K MART, Serie: SIN SERIE, Material: PLASTICO Y TELA**		
060004	ALTA POR ADQUISICION		2016-06-17	MUNICIPIO ADMINISTRADOR
TESORERIA-00191	**ARCHIVERO**	**Marca: CARSA, Modelo: A-4, Serie: SIN SERIE, Material: METAL**		
010002	ALTA POR APERTURA DE EJERCICIO		2016-01-01	OFSCE ADMINISTRADOR
TESORERIA-00192	**ARCHIVERO**	**Marca: CARSA, Modelo: A-4, Serie: SIN SERIE, Material: METAL**		
010002	ALTA POR APERTURA DE EJERCICIO		2016-01-01	OFSCE ADMINISTRADOR
TESORERIA-00193	**SILLON OPERATIVO**	**Marca: MODULO OPERATIVO, Modelo: K MART, Serie: SIN SERIE, Material: PLASTICO Y TELA**		
060004	ALTA POR ADQUISICION		2016-06-17	MUNICIPIO ADMINISTRADOR
TESORERIA-00194	**MESA**	**Marca: SIN MARCA, Modelo: SIN MODELO, Serie: S/N, Material: FORMAICA Y PLASTICO**		
010002	ALTA POR APERTURA DE EJERCICIO		2016-01-01	OFSCE ADMINISTRADOR
TESORERIA-00195	**SILLON OPERATIVO**	**Marca: MODULO OPERATIVO, Modelo: K MART, Serie: SIN SERIE, Material: PLASTICO Y TELA**		
060004	ALTA POR ADQUISICION		2016-06-17	MUNICIPIO ADMINISTRADOR
TESORERIA-00196	**SILLON OPERATIVO**	**Marca: MODULO OPERATIVO, Modelo: K MART, Serie: SIN SERIE, Material: PLASTICO Y TELA**		
060004	ALTA POR ADQUISICION		2016-06-17	MUNICIPIO ADMINISTRADOR
TESORERIA-00197	**SILLA**	**Marca: SIN MARCA, Modelo: SIN MODELO, Serie: SIN SERIE, Material: METAL Y PLASTICO**		
010002	ALTA POR APERTURA DE EJERCICIO		2016-01-01	OFSCE ADMINISTRADOR
TESORERIA-00198	**ARCHIVERO**	**Marca: SIN MARCA, Modelo: SIN MODELO, Serie: SIN SERIE, Material: METAL**		
010002	ALTA POR APERTURA DE EJERCICIO		2016-01-01	OFSCE ADMINISTRADOR
TESORERIA-00200	**SILLON OPERATIVO**	**Marca: MODULO OPERATIVO, Modelo: K MART, Serie: SIN SERIE, Material: PLASTICO Y TELA**		
060004	ALTA POR ADQUISICION		2016-06-17	MUNICIPIO ADMINISTRADOR
TESORERIA-00201	**SILLON OPERATIVO**	**Marca: MODULO OPERATIVO, Modelo: K MART, Serie: SIN SERIE, Material: PLASTICO Y TELA**		

COMITÁN DE DOMÍNGUEZ

HISTORIAL DE MOVIMIENTOS POR AREA DE ADSCRIPCION

Fecha Impresión: 05 / 05 / 2017
Página: 382 / 386

NUM. INVENTARIO / NUM. MOVTO.	DESCRIPCION DEL BIEN / DESCRIPCION DEL MOVIMIENTO	CARACTERISTICAS GENERALES DEL BIEN / RESGUARDANTE	FECHA APLIC.	USUARIO QUE REALIZÓ MOV.
060004	ALTA POR ADQUISICION		2016-06-17	MUNICIPIO ADMINISTRADOR
TESORERIA-00203	**ESTANTE**	**Marca: SIN MARCA, Modelo: SIN MODELO, Serie: SIN SERIE, Material: MADERA**		
010002	ALTA POR APERTURA DE EJERCICIO		2016-01-01	OFSCE ADMINISTRADOR
TESORERIA-00205	**ESTANTE**	**Marca: SIN MARCA, Modelo: SIN MODELO, Serie: SIN SERIE, Material: MADERA**		
010002	ALTA POR APERTURA DE EJERCICIO		2016-01-01	OFSCE ADMINISTRADOR
TESORERIA-00213	**IMPRESORA**	**Marca: HP, Modelo: P1102W, Serie: VND3W92277, Material: PLASTICO**		
080001	ALTA POR INCORPORACION		2016-08-24	MUNICIPIO ADMINISTRADOR
TESORERIA-00214	**IMPRESORA**	**Marca: SAMSUNG, Modelo: 2020, Serie: 074FB8GH4A01ZME, Material: PLASTICO**		
080002	ALTA POR INCORPORACION		2016-08-31	MUNICIPIO ADMINISTRADOR
TESORERIA-00215	**HORNO DE MICROONDAS**	**Marca: DAEWOO, Modelo: KQG-1N2HMA, Serie: TM162E60330512, Material: PLASTICO Y VIDRIO**		
080003	ALTA POR INCORPORACION		2016-08-31	MUNICIPIO ADMINISTRADOR
TESORERIA-00216	**IMPRESORA**	**Marca: HP, Modelo: P1109W, Serie: VND3839875, Material: PLASTICO**		
090001	ALTA POR ADQUISICION		2016-09-15	MUNICIPIO ADMINISTRADOR
TESORERIA-00217	**IMPRESORA**	**Marca: HP, Modelo: P1109W, Serie: VND3838630, Material: PLASTICO**		
090001	ALTA POR ADQUISICION		2016-09-15	MUNICIPIO ADMINISTRADOR
TESORERIA-00218	**IMPRESORA**	**Marca: HP, Modelo: P1109W, Serie: VND3839874, Material: PLASTICO**		
090001	ALTA POR ADQUISICION		2016-09-15	MUNICIPIO ADMINISTRADOR
TESORERIA-00219	**IMPRESORA**	**Marca: HP, Modelo: P1109W, Serie: VND3938581, Material: PLASTICO**		
090001	ALTA POR ADQUISICION		2016-09-15	MUNICIPIO ADMINISTRADOR
TESORERIA-00220	**IMPRESORA**	**Marca: HP, Modelo: P1109W, Serie: VND3938599, Material: PLASTICO**		
090001	ALTA POR ADQUISICION		2016-09-15	MUNICIPIO ADMINISTRADOR
TESORERIA-00221	**IMPRESORA**	**Marca: HP, Modelo: P1109W, Serie: VND3824799, Material: PLASTICO**		
090001	ALTA POR ADQUISICION		2016-09-15	MUNICIPIO ADMINISTRADOR

COMITÁN DE DOMÍNGUEZ

HISTORIAL DE MOVIMIENTOS POR AREA DE ADSCRIPCION

Fecha Impresión: 05 / 05 / 2017
Página: 383 / 386

NUM. INVENTARIO / NUM. MOVTO.	DESCRIPCION DEL BIEN / DESCRIPCION DEL MOVIMIENTO	CARACTERISTICAS GENERALES DEL BIEN / RESGUARDANTE	FECHA APLIC.	USUARIO QUE REALIZÓ MOV.
TESORERIA-00228	**IMPRESORA LASERJET**	**Marca: HP, Modelo: P 1109W, Serie: VND3631339, Material: PLASTICO**		
120004	ALTA POR ADQUISICION		2016-12-13	MUNICIPIO ADMINISTRADOR
TESORERIA-00229	**IMPRESORA LASERJET**	**Marca: HP, Modelo: P 1009W, Serie: VND3631392, Material: PLASTICO**		
120004	ALTA POR ADQUISICION		2016-12-13	MUNICIPIO ADMINISTRADOR
TESORERIA-00230	**IMPRESORA LASERJET**	**Marca: HP, Modelo: P 1109W, Serie: VND3631412, Material: PLASTICO**		
120005	ALTA POR ADQUISICION		2016-12-13	MUNICIPIO ADMINISTRADOR
TESORERIA-00237	**REGULADOR**	**Marca: ISB, Modelo: SIN MODELO, Serie: SIN SERIE, Material: METAL Y PLASTICO**		
010002	ALTA POR APERTURA DE EJERCICIO		2016-01-01	OFSCE ADMINISTRADOR
TESORERIA-00238	**REGULADOR**	**Marca: ALASKA, Modelo: SIN MODELO, Serie: SIN SERIE, Material: METAL Y PLASTICO**		
010002	ALTA POR APERTURA DE EJERCICIO		2016-01-01	OFSCE ADMINISTRADOR
TESORERIA-00242	**ARCHIVERO**	**Marca: SIN MARCA, Modelo: 1009, Serie: SIN SERIE, Material: METAL**		
010002	ALTA POR APERTURA DE EJERCICIO		2016-01-01	OFSCE ADMINISTRADOR
TESORERIA-00248	**ESCRITORIO**	**Marca: SIN MARCA, Modelo: SIN MODELO, Serie: SIN SERIE, Material: MADERA**		
010002	ALTA POR APERTURA DE EJERCICIO		2016-01-01	OFSCE ADMINISTRADOR
TESORERIA-00268	**REGULADOR**	**Marca: OPTIMUS, Modelo: SIN MODELO, Serie: SIN SERIE, Material: METAL Y PLASTICO**		
010002	ALTA POR APERTURA DE EJERCICIO		2016-01-01	OFSCE ADMINISTRADOR
TESORERIA-00269	**REGULADOR**	**Marca: TDE, Modelo: SIN MODELO, Serie: SIN SERIE, Material: METAL Y PLASTICO**		
010002	ALTA POR APERTURA DE EJERCICIO		2016-01-01	OFSCE ADMINISTRADOR
TESORERIA-00271	**REGULADOR**	**Marca: COMPLET, Modelo: SIN MODELO, Serie: SIN SERIE, Material: METAL Y PLASTICO**		
010002	ALTA POR APERTURA DE EJERCICIO		2016-01-01	OFSCE ADMINISTRADOR
TESORERIA-00278	**ARCHIVERO**	**Marca: NAPOLES, Modelo: OFFICE PLUS, Serie: SIN SERIE, Material: METAL**		
010002	ALTA POR APERTURA DE EJERCICIO		2016-01-01	OFSCE ADMINISTRADOR
TESORERIA-00279	**ARCHIVERO**	**Marca: NAPOLES, Modelo: OFFICE PLUS, Serie: SIN SERIE, Material: METAL**		
010002	ALTA POR APERTURA DE EJERCICIO		2016-01-01	OFSCE ADMINISTRADOR

COMITÁN DE DOMÍNGUEZ
HISTORIAL DE MOVIMIENTOS POR AREA DE ADSCRIPCION

Fecha Impresión: 05 / 05 / 2017
Página: 384 / 386

NUM. INVENTARIO / NUM. MOVTO.	DESCRIPCION DEL BIEN / DESCRIPCION DEL MOVIMIENTO	CARACTERISTICAS GENERALES DEL BIEN / RESGUARDANTE	FECHA APLIC.	USUARIO QUE REALIZÓ MOV.
TESORERIA-00289	**REGULADOR**	**Marca: ALASKA, Modelo: SIN MODELO, Serie: SIN SERIE, Material: METAL Y PLASTICO**		
010002	ALTA POR APERTURA DE EJERCICIO		2016-01-01	OFSCE ADMINISTRADOR
TESORERIA-00298	**ENFRIADOR CALENTADOR DE AGUA**	**Marca: PURESA, Modelo: HC-500, Serie: 347972-3, Material: PLASTICO**		
010002	ALTA POR APERTURA DE EJERCICIO		2016-01-01	OFSCE ADMINISTRADOR
TESORERIA-00299	**ENFRIADOR CALENTADOR DE AGUA**	**Marca: PURESA, Modelo: HC-500, Serie: 54797211, Material: PLASTICO**		
010002	ALTA POR APERTURA DE EJERCICIO		2016-01-01	OFSCE ADMINISTRADOR
TESORERIA-00301	**SILLA**	**Marca: SIN MARCA, Modelo: SIN MODELO, Serie: SIN SERIE, Material: METAL Y TELA**		
010002	ALTA POR APERTURA DE EJERCICIO		2016-01-01	OFSCE ADMINISTRADOR
TESORERIA-00302	**SILLA**	**Marca: SIN MARCA, Modelo: ALESSANDRA, Serie: SIN SERIE, Material: METAL Y TELA**		
010002	ALTA POR APERTURA DE EJERCICIO		2016-01-01	OFSCE ADMINISTRADOR
TESORERIA-00303	**MODULO DE PLAZAS**	**Marca: SIN MARCA, Modelo: ALESSANDRA, Serie: SIN SERIE, Material: METAL Y TELA**		
010002	ALTA POR APERTURA DE EJERCICIO		2016-01-01	OFSCE ADMINISTRADOR
TESORERIA-00309	**IMPRESORA**	**Marca: HP, Modelo: 5940, Serie: CN59P122812, Material: METAL Y PLASTICO**		
010002	ALTA POR APERTURA DE EJERCICIO		2016-01-01	OFSCE ADMINISTRADOR
TESORERIA-00314	**ESCRITORIO**	**Marca: SIN MARCA, Modelo: SECRETARIAL, Serie: SIN SERIE, Material: MADERA**		
010002	ALTA POR APERTURA DE EJERCICIO		2016-01-01	OFSCE ADMINISTRADOR
TESORERIA-00318	**IMPRESORA**	**Marca: HP, Modelo: 1018, Serie: CNB1914354, Material: METAL Y PLASTICO**		
010002	ALTA POR APERTURA DE EJERCICIO		2016-01-01	OFSCE ADMINISTRADOR
TESORERIA-00320	**MESA**	**Marca: SIN MARCA, Modelo: SIN MODELO, Serie: SIN SERIE, Material: MADERA**		
010002	ALTA POR APERTURA DE EJERCICIO		2016-01-01	OFSCE ADMINISTRADOR
TESORERIA-00323	**LIBRERO**	**Marca: SIN MARCA, Modelo: SIN MODELO, Serie: SIN SERIE, Material: MADERA**		
010002	ALTA POR APERTURA DE EJERCICIO		2016-01-01	OFSCE ADMINISTRADOR
TESORERIA-00327	**SILLA**	**Marca: SIN MARCA, Modelo: SIN MODELO, Serie: SIN SERIE, Material: MADERA**		

COMITÁN DE DOMÍNGUEZ

HISTORIAL DE MOVIMIENTOS POR AREA DE ADSCRIPCION

Fecha Impresión: 05 / 05 / 2017
Página: 385 / 386

NUM. INVENTARIO / NUM. MOVTO.	DESCRIPCION DEL BIEN / DESCRIPCION DEL MOVIMIENTO	CARACTERISTICAS GENERALES DEL BIEN / RESGUARDANTE	FECHA APLIC.	USUARIO QUE REALIZÓ MOV.
010002	ALTA POR APERTURA DE EJERCICIO		2016-01-01	OFSCE ADMINISTRADOR
TESORERIA-00338	**IMPRESORA**	**Marca: SAMSUNG, Modelo: LASER ML-2010, Serie: 3927BKDQ203166L, Material: PLASTICO**		
010002	ALTA POR APERTURA DE EJERCICIO		2016-01-01	OFSCE ADMINISTRADOR
TESORERIA-00344	**MONITOR**	**Marca: LG, Modelo: W1943C-PF, Serie: 008NDGL2R327, Material: PLASTICO**		
010002	ALTA POR APERTURA DE EJERCICIO		2016-01-01	OFSCE ADMINISTRADOR
TESORERIA-00347	**IMPRESORA**	**Marca: HP, Modelo: P1005, Serie: VND3903353, Material: PLASTICO**		
010002	ALTA POR APERTURA DE EJERCICIO		2016-01-01	OFSCE ADMINISTRADOR
TESORERIA-00349	**SILLA**	**Marca: LUXO, Modelo: L 100, Serie: SIN SERIE, Material: PLASTICO**		
010002	ALTA POR APERTURA DE EJERCICIO		2016-01-01	OFSCE ADMINISTRADOR
TESORERIA-00350	**SILLA**	**Marca: LUXO, Modelo: L 100, Serie: SIN SERIE, Material: PLASTICO**		
010002	ALTA POR APERTURA DE EJERCICIO		2016-01-01	OFSCE ADMINISTRADOR
TESORERIA-00351	**SILLA**	**Marca: LUXO, Modelo: L 100, Serie: SIN SERIE, Material: PLASTICO**		
010002	ALTA POR APERTURA DE EJERCICIO		2016-01-01	OFSCE ADMINISTRADOR
TESORERIA-00357	**SOFTWARE (PAQUETES)**	**TipoActivo: SOFTWARE COMERCIAL, Nombre: PANDA ANTIVIRUS, Descripción: LICENCIA PANDA ANTIVIRUS POR 1 AÑO PARA**		
010013	ALTA POR APERTURA DE EJERCICIO		2016-01-01	OFSCE ADMINISTRADOR
TESORERIA-00358	**SILLA**	**Marca: SECRETARIAL, Modelo: SIN MODELO, Serie: SIN SERIE, Material: PLASTICO**		
010002	ALTA POR APERTURA DE EJERCICIO		2016-01-01	OFSCE ADMINISTRADOR
TESORERIA-00360	**SILLA**	**Marca: SECRETARIAL, Modelo: SIN MODELO, Serie: SIN SERIE, Material: PLASTICO**		
010002	ALTA POR APERTURA DE EJERCICIO		2016-01-01	OFSCE ADMINISTRADOR
TESORERIA-00367	**SOFTWARE (PAQUETES)**	**TipoActivo: SOFTWARE COMERCIAL, Nombre: PANDA ANTIVIRUS, Descripción: LICENCIA PANDA ANTIVIRUS AL SERVICIO DE A**		
010013	ALTA POR APERTURA DE EJERCICIO		2016-01-01	OFSCE ADMINISTRADOR
TESORERIA-00368	**SOFTWARE (PAQUETES)**	**TipoActivo: SOFTWARE COMERCIAL, Nombre: LICENCIA PANDA ANTIVIRUS AL SERVICIO DE ADQUISICIONES., Descripción: LICE**		
010013	ALTA POR APERTURA DE EJERCICIO		2016-01-01	OFSCE ADMINISTRADOR

COMITÁN DE DOMÍNGUEZ

HISTORIAL DE MOVIMIENTOS POR AREA DE ADSCRIPCION

Fecha Impresión: 05 / 05 / 2017
Página: 386 / 386

NUM. INVENTARIO	DESCRIPCION DEL BIEN	CARACTERISTICAS GENERALES DEL BIEN		
NUM. MOVTO.	DESCRIPCION DEL MOVIMIENTO	RESGUARDANTE	FECHA APLIC.	USUARIO QUE REALIZÓ MOV.
TESORERIA-00369	**SOFTWARE (PAQUETES)**	**TipoActivo: SOFTWARE COMERCIAL, Nombre: LICENCIA PANDA ANTIVIRUS AL SERVICIO DE ADQUISIONES., Descripción: LICE**		
010013	ALTA POR APERTURA DE EJERCICIO		2016-01-01	OFSCE ADMINISTRADOR
TESORERIA-00370	**SILLA**	**Marca: SIN MARCA, Modelo: EJECUTIVA, Serie: SIN SERIE, Material: PLASTICO**		
010002	ALTA POR APERTURA DE EJERCICIO		2016-01-01	OFSCE ADMINISTRADOR
TESORERIA-00376	**REGULADOR**	**Marca: KOBLENZ, Modelo: SIN MODELO, Serie: SIN SERIE, Material: PLASTICO**		
010002	ALTA POR APERTURA DE EJERCICIO		2016-01-01	OFSCE ADMINISTRADOR
TESORERIA-00377	**REGULADOR**	**Marca: KOBLENZ, Modelo: SIN MODELO, Serie: SIN SERIE, Material: PLASTICO**		
010002	ALTA POR APERTURA DE EJERCICIO		2016-01-01	OFSCE ADMINISTRADOR
TESORERIA-00385	**REGULADOR**	**Marca: KOBLENZ, Modelo: SIN MODELO, Serie: SIN SERIE, Material: PLASTICO**		
010002	ALTA POR APERTURA DE EJERCICIO		2016-01-01	OFSCE ADMINISTRADOR
TESORERIA-00386	**REGULADOR**	**Marca: KOBLENZ, Modelo: SIN MODELO, Serie: SIN SERIE, Material: PLASTICO**		
010002	ALTA POR APERTURA DE EJERCICIO		2016-01-01	OFSCE ADMINISTRADOR
TESORERIA-00387	**REGULADOR**	**Marca: TDE, Modelo: SIN MODELO, Serie: SIN SERIE, Material: PLASTICO**		
010002	ALTA POR APERTURA DE EJERCICIO		2016-01-01	OFSCE ADMINISTRADOR
TESORERIA-00395	**REGULADOR**	**Marca: SOLA BASIC, Modelo: ISB SLIM, Serie: E12F13242, Material: PLASTICO**		
010002	ALTA POR APERTURA DE EJERCICIO		2016-01-01	OFSCE ADMINISTRADOR
TESORERIA-00396	**REGULADOR**	**Marca: SOLA BASIC, Modelo: ISB SLIM, Serie: E12F06111, Material: PLASTICO**		
010002	ALTA POR APERTURA DE EJERCICIO		2016-01-01	OFSCE ADMINISTRADOR

COMITÁN DE DOMÍNGUEZ

HISTORIAL DE MOVIMIENTOS POR RESGUARDANTE

Fecha Impresión: 05 / 05 / 2017
Página: 1 / 274

INVENTARIO	DESCRIPCION DEL BIEN	CARACTERISTICAS GENERALES DEL BIEN		
MOVIMIENTO	DESCRIPCION DEL MOVIMIENTO	AREA DE ADSCRIPCION	FECHA APLIC.	USUARIO QUE REALIZÓ MOV.

RESGUARDANTE : 0 * Sin Resguardante *****

PERTENECE AL ACTIVO (MAYOR A 35 SALARIOS MINIMOS VIGENTES)

ADQUISICIO00001	**CAMARA FOTOGRAFICA**	**Marca: SONY, Modelo: CIBER SHOT, Serie: 5265478, Material: PLASTICO Y VIDRIO**		
010005	ALTA POR APERTURA DE EJERCICIO	LIMPIA	2016-01-01	OFSCE ADMINISTRADOR
ADQUISICIO00004	**CAMARA FOTOGRAFICA**	**Marca: NIKON, Modelo: COOLPXL6, Serie: 30606121, Material: PLASTICO**		
010002	ALTA POR APERTURA DE EJERCICIO	OFICIALIA MAYOR	2016-01-01	OFSCE ADMINISTRADOR
ADQUISICIO00005	**COMPUTADORA DE ESCRITORIO**	**Marca: COMPAQ PRESARIO, Modelo: CQ1-1008LA, Serie: 3CR0710PN, Material: PLASTICO**		
010002	ALTA POR APERTURA DE EJERCICIO	OFICIALIA MAYOR	2016-01-01	OFSCE ADMINISTRADOR
ADQUISICIO00006	**IMPRESORA**	**Marca: HP, Modelo: LASER P1102, Serie: SVNB3Q15018, Material: PLASTICO**		
010002	ALTA POR APERTURA DE EJERCICIO	TESORERIA MUNICIPAL	2016-01-01	OFSCE ADMINISTRADOR
ADQUISICIO00007	**PROYECTOR**	**Marca: EPSON, Modelo: H430A, Serie: PSPK3405352, Material: PLASTICO**		
010002	ALTA POR APERTURA DE EJERCICIO	OFICIALIA MAYOR	2016-01-01	OFSCE ADMINISTRADOR
ADQUISICIO00008	**ARCHIVERO**	**Marca: SIN MARCA, Modelo: GNO-508, Serie: SIN SERIE, Material: FORMAICA**		
010002	ALTA POR APERTURA DE EJERCICIO	OFICIALIA MAYOR	2016-01-01	OFSCE ADMINISTRADOR
ADQUISICIO00009	**ARCHIVERO**	**Marca: SIN MARCA, Modelo: SIN MODELO, Serie: SIN SERIE, Material: METAL**		
010002	ALTA POR APERTURA DE EJERCICIO	OFICIALIA MAYOR	2016-01-01	OFSCE ADMINISTRADOR
ADQUISICIO00010	**IMPRESORA**	**Marca: HP, Modelo: M1536, Serie: CNC9C3WCNW, Material: PLASTICO**		
010002	ALTA POR APERTURA DE EJERCICIO	OFICIALIA MAYOR	2016-01-01	OFSCE ADMINISTRADOR
ADQUISICIO00012	**COMPUTADORA PERSONAL**	**Marca: GATEWAY, Modelo: NE56RO6M, Serie: NXY1UAL0073040A0553400, Material: PLASTICO Y VIDRIO**		
010002	ALTA POR APERTURA DE EJERCICIO	OFICIALIA MAYOR	2016-01-01	OFSCE ADMINISTRADOR
ADQUISICIO00014	**IMPRESORA**	**Marca: EPSON, Modelo: L350, Serie: Q8BK021297, Material: PLASTICO**		
010002	ALTA POR APERTURA DE EJERCICIO	OFICIALIA MAYOR	2016-01-01	OFSCE ADMINISTRADOR
ADQUISICIO00015	**IMPRESORA**	**Marca: EPSON, Modelo: L350, Serie: Q8BK033817, Material: PLASTICO**		
010002	ALTA POR APERTURA DE EJERCICIO	OFICIALIA MAYOR	2016-01-01	OFSCE ADMINISTRADOR
ADQUISICIO00016	**COMPUTADORA DE ESCRITORIO**	**Marca: ACTECK, Modelo: ACTIVE COOL 500, Serie: 9404011039191, Material: PLASTICO Y VIDRIO**		
010002	ALTA POR APERTURA DE EJERCICIO	OFICIALIA MAYOR	2016-01-01	OFSCE ADMINISTRADOR
ADQUISICIO00017	**ARCHIVERO**	**Marca: SIN MARCA, Modelo: SIN MODELO, Serie: SIN SERIE, Material: METAL**		
120007	ALTA POR ADQUISICION	OFICIALIA MAYOR	2016-12-01	MUNICIPIO ADMINISTRADOR
ADQUISICIO00018	**ARCHIVERO**	**Marca: SIN MARCA, Modelo: SIN MODELO, Serie: SIN SERIE, Material: METAL**		
120011	ALTA POR ADQUISICION	OFICIALIA MAYOR	2016-12-31	MUNICIPIO ADMINISTRADOR
ADQUISICIO00019	**FOTOCOPIADORA**	**Marca: SAMSUNG, Modelo: PROXPRESS M4072FD, Serie: ZELPBJFG6000QFK, Material: PLASTICO Y VIDRIO**		
120012	ALTA POR ADQUISICION	OFICIALIA MAYOR	2016-12-31	MUNICIPIO ADMINISTRADOR

COMITÁN DE DOMÍNGUEZ

HISTORIAL DE MOVIMIENTOS POR RESGUARDANTE

INVENTARIO / MOVIMIENTO	DESCRIPCION DEL BIEN / DESCRIPCION DEL MOVIMIENTO	CARACTERISTICAS GENERALES DEL BIEN / AREA DE ADSCRIPCION	FECHA APLIC.	USUARIO QUE REALIZÓ MOV.
AGDHABITAT00003	**ARCHIVERO**	**Marca: SIN MARCA, Modelo: SIN MODELO, Serie: SIN SERIE, Material: METAL**		
010003	ALTA POR APERTURA DE EJERCICIO	OBRAS PUBLICAS	2016-01-01	OFSCE ADMINISTRADOR
AGDHABITAT00004	**ESCRITORIO**	**Marca: SIN MARCA, Modelo: SIN MODELO, Serie: SIN SERIE, Material: METAL**		
010003	ALTA POR APERTURA DE EJERCICIO	OBRAS PUBLICAS	2016-01-01	OFSCE ADMINISTRADOR
AGDHABITAT00013	**MESA**	**Marca: SIN MARCA, Modelo: SIN MODELO, Serie: SIN SERIE, Material: METAL Y FORMAICA**		
010003	ALTA POR APERTURA DE EJERCICIO	OBRAS PUBLICAS	2016-01-01	OFSCE ADMINISTRADOR
ALUMBRADO-00002	**ESTANTE**	**Marca: SIN MARCA, Modelo: GNO-5, Serie: SIN SERIE, Material: METAL**		
010005	ALTA POR APERTURA DE EJERCICIO	ALUMBRADO PUBLICO	2016-01-01	OFSCE ADMINISTRADOR
ALUMBRADO-00009	**ARCHIVERO**	**Marca: SIN MARCA, Modelo: GNO-508, Serie: SIN SERIE, Material: FORMAICA**		
010005	ALTA POR APERTURA DE EJERCICIO	ALUMBRADO PUBLICO	2016-01-01	OFSCE ADMINISTRADOR
ALUMBRADO-00010	**COMPUTADORA DE ESCRITORIO**	**Marca: LANIX, Modelo: TITAN HX4210, Serie: 419360000000000143, Material: PLASTICO Y VIDRIO**		
010005	ALTA POR APERTURA DE EJERCICIO	ALUMBRADO PUBLICO	2016-01-01	OFSCE ADMINISTRADOR
ALUMBRADO-00011	**IMPRESORA**	**Marca: BROTHER, Modelo: HL-2135W, Serie: U63329K2N269877, Material: PLASTICO**		
010005	ALTA POR APERTURA DE EJERCICIO	ALUMBRADO PUBLICO	2016-01-01	OFSCE ADMINISTRADOR
ARCHIVO---00005	**COMPUTADORA DE ESCRITORIO**	**Marca: LANIX, Modelo: TITAN HX4210, Serie: 419360000000000151, Material: PLASTICO**		
010001	ALTA POR APERTURA DE EJERCICIO	SECRETARIA DEL AYUNTAMIENTO	2016-01-01	OFSCE ADMINISTRADOR
ARCHIVO---00006	**IMPRESORA**	**Marca: BROTHER, Modelo: HL-2135W, Serie: U63329K2N269937, Material: PLASTICO**		
010001	ALTA POR APERTURA DE EJERCICIO	SECRETARIA DEL AYUNTAMIENTO	2016-01-01	OFSCE ADMINISTRADOR
ARCHIVO---00026	**ESTANTE**	**Marca: SIN MARCA, Modelo: SIN MODELO, Serie: SIN SERIE, Material: MADERA**		
010001	ALTA POR APERTURA DE EJERCICIO	SECRETARIA DEL AYUNTAMIENTO	2016-01-01	OFSCE ADMINISTRADOR
ARCHIVO---00027	**ESTANTE**	**Marca: SIN MARCA, Modelo: SIN MODELO, Serie: SIN SERIE, Material: MADERA**		
010001	ALTA POR APERTURA DE EJERCICIO	SECRETARIA DEL AYUNTAMIENTO	2016-01-01	OFSCE ADMINISTRADOR
ARCHIVO---00031	**ESTANTE**	**Marca: SIN MARCA, Modelo: SIN MODELO, Serie: SIN SERIE, Material: MADERA**		
010001	ALTA POR APERTURA DE EJERCICIO	SECRETARIA DEL AYUNTAMIENTO	2016-01-01	OFSCE ADMINISTRADOR
AREASPUBLI00001	**DESBROZADORA**	**Marca: HUSQVARNA, Modelo: 343R, Serie: 051000011, Material: METAL Y PLASTICO**		
010005	ALTA POR APERTURA DE EJERCICIO	CALLES, PARQUES Y JARDINES	2016-01-01	OFSCE ADMINISTRADOR
AREASPUBLI00002	**DEPOSITO DE BASURA**	**Marca: SIN MARCA, Modelo: SIN MODELO, Serie: SIN SERIE, Material: METAL Y PLASTICO**		
010005	ALTA POR APERTURA DE EJERCICIO	CALLES, PARQUES Y JARDINES	2016-01-01	OFSCE ADMINISTRADOR
AREASPUBLI00003	**ARCHIVERO**	**Marca: SIN MARCA, Modelo: GNI-508, Serie: SIN SERIE, Material: FORMAICA**		
010005	ALTA POR APERTURA DE EJERCICIO	CALLES, PARQUES Y JARDINES	2016-01-01	OFSCE ADMINISTRADOR
AREASPUBLI00004	**COMPUTADORA DE ESCRITORIO**	**Marca: LANIX, Modelo: TITAN HX4210, Serie: 419360000000000148, Material: PLASTICO Y VIDRIO**		
010005	ALTA POR APERTURA DE EJERCICIO	CALLES, PARQUES Y JARDINES	2016-01-01	OFSCE ADMINISTRADOR
AREASPUBLI00005	**DESBROZADORA**	**Marca: HUSQVARNA, Modelo: 345FR, Serie: 20142100312, Material: METAL Y PLASTICO**		

COMITÁN DE DOMÍNGUEZ

HISTORIAL DE MOVIMIENTOS POR RESGUARDANTE

Fecha Impresión: 05 / 05 / 2017
Página: 3 / 274

INVENTARIO / MOVIMIENTO	DESCRIPCION DEL BIEN / DESCRIPCION DEL MOVIMIENTO	CARACTERISTICAS GENERALES DEL BIEN: AREA DE ADSCRIPCION	FECHA APLIC.	USUARIO QUE REALIZÓ MOV.
010005	ALTA POR APERTURA DE EJERCICIO	CALLES, PARQUES Y JARDINES	2016-01-01	OFSCE ADMINISTRADOR
AREASPUBLI00006	**RADIO**	**Marca: KENWOOD, Modelo: TK 2000K, Serie: B4300822, Material: PLASTICO**		
010005	ALTA POR APERTURA DE EJERCICIO	CALLES, PARQUES Y JARDINES	2016-01-01	OFSCE ADMINISTRADOR
AREASPUBLI00007	**DESBROZADORA**	**Marca: HUSQVARNA, Modelo: 345R, Serie: 9HVXS-0454EE, Material: PLASTICO**		
010005	ALTA POR APERTURA DE EJERCICIO	CALLES, PARQUES Y JARDINES	2016-01-01	OFSCE ADMINISTRADOR
AREASPUBLI00008	**DESBROZADORA**	**Marca: SHINDAIWA, Modelo: B450, Serie: VARIAS, Material: METAL Y PLASTICO**		
010005	ALTA POR APERTURA DE EJERCICIO	CALLES, PARQUES Y JARDINES	2016-01-01	OFSCE ADMINISTRADOR
ARTEYCULT-00012	**BAQUETAS**	**Descripción: JUEGO DE BAQUETAS PARA LA MARIMBA MUNICIPAL., Autor: SIN AUTOR**		
010009	ALTA POR APERTURA DE EJERCICIO	ASISTENCIA A LA EDUCACION	2016-01-01	OFSCE ADMINISTRADOR
ARTEYCULT-00013	**MARIMBA**	**Descripción: MARIMBA REQUINTA DE 4 1/2 OCTAVAS AL SERVICIO DE LA MARIMBA MUNICIPAL., Autor: SIN AUTOR**		
010009	ALTA POR APERTURA DE EJERCICIO	ASISTENCIA A LA EDUCACION	2016-01-01	OFSCE ADMINISTRADOR
ARTEYCULT-00014	**MARIMBA**	**Descripción: MARIMBA GRANDE DE 5 1/5 OCTAVA AL SERVICIO DE LA MARIMBA MUNICIPAL., Autor: SIN AUTOR**		
010009	ALTA POR APERTURA DE EJERCICIO	ASISTENCIA A LA EDUCACION	2016-01-01	OFSCE ADMINISTRADOR
ARTEYCULT-00015	**BATERIA**	**Descripción: BATERIA AL SERVICIO DE LA MARIMBA MUNICIPAL., Autor: SIN AUTOR**		
010009	ALTA POR APERTURA DE EJERCICIO	ASISTENCIA A LA EDUCACION	2016-01-01	OFSCE ADMINISTRADOR
ARTEYCULT-00016	**MICROFONO**	**Marca: SHURE, Modelo: PG14/PG30, Serie: SIN SERIE, Material: ALUMINIO Y PLASTICO**		
010005	ALTA POR APERTURA DE EJERCICIO	ASISTENCIA A LA EDUCACION	2016-01-01	OFSCE ADMINISTRADOR
ARTEYCULT-00017	**MICROFONO**	**Marca: SHURE, Modelo: SM58, Serie: SIN SERIE, Material: ALUMINIO Y PLASTICO**		
010005	ALTA POR APERTURA DE EJERCICIO	ASISTENCIA A LA EDUCACION	2016-01-01	OFSCE ADMINISTRADOR
ARTEYCULT-00018	**REGULADOR**	**Marca: SOLA BASIC, Modelo: ISB PC 1000, Serie: SIN SERIE, Material: METAL**		
010005	ALTA POR APERTURA DE EJERCICIO	ASISTENCIA A LA EDUCACION	2016-01-01	OFSCE ADMINISTRADOR
ARTEYCULT-00019	**MICROFONO**	**Marca: SHURE, Modelo: PGDMK4-XLR, Serie: SIN SERIE, Material: ALUMINIO Y PLASTICO**		
010005	ALTA POR APERTURA DE EJERCICIO	ASISTENCIA A LA EDUCACION	2016-01-01	OFSCE ADMINISTRADOR
ARTEYCULT-00020	**BOCINA**	**Marca: JBL, Modelo: JRX125, Serie: P0372-216767, Material: METAL Y PLASTICO**		
010005	ALTA POR APERTURA DE EJERCICIO	ASISTENCIA A LA EDUCACION	2016-01-01	OFSCE ADMINISTRADOR
ARTEYCULT-00021	**BOCINA**	**Marca: JBL, Modelo: JRX125, Serie: P0372-2259256, Material: METAL Y PLASTICO**		
010005	ALTA POR APERTURA DE EJERCICIO	ASISTENCIA A LA EDUCACION	2016-01-01	OFSCE ADMINISTRADOR
ARTEYCULT-00024	**MEZCLADORA**	**Marca: YAMAHA, Modelo: MG24/14FX, Serie: VTCRY01051, Material: METAL Y PLASTICO**		
010005	ALTA POR APERTURA DE EJERCICIO	ASISTENCIA A LA EDUCACION	2016-01-01	OFSCE ADMINISTRADOR
ARTEYCULT-00025	**REGULADOR**	**Marca: SOLA BASIC, Modelo: ISB, Serie: 60077E60046, Material: METAL**		
010005	ALTA POR APERTURA DE EJERCICIO	ASISTENCIA A LA EDUCACION	2016-01-01	OFSCE ADMINISTRADOR
ASESORES--00007	**COMPUTADORA DE ESCRITORIO**	**Marca: GHIA BASIC, Modelo: SIN MODELO, Serie: SIN SERIE, Material: METAL Y PLASTICO**		

COMITÁN DE DOMÍNGUEZ

HISTORIAL DE MOVIMIENTOS POR RESGUARDANTE

Fecha Impresión: 05 / 05 / 2017
Página: 4 / 274

INVENTARIO / MOVIMIENTO	DESCRIPCION DEL BIEN / DESCRIPCION DEL MOVIMIENTO	CARACTERISTICAS GENERALES DEL BIEN: AREA DE ADSCRIPCION	FECHA APLIC.	USUARIO QUE REALIZÓ MOV.
010004	ALTA POR APERTURA DE EJERCICIO	OTROS	2016-01-01	OFSCE ADMINISTRADOR
ATENCION-C00002	**COMPUTADORA DE ESCRITORIO**	**Marca: LANIX, Modelo: TITAN HX4210, Serie: 419360000000000138, Material: PLASTICO**		
010001	ALTA POR APERTURA DE EJERCICIO	SECRETARIA DEL AYUNTAMIENTO	2016-01-01	OFSCE ADMINISTRADOR
ATENCION-C00003	**COMPUTADORA DE ESCRITORIO**	**Marca: LANIX, Modelo: TITAN HX4210, Serie: 419360000000000145, Material: PLASTICO Y VIDRIO**		
010001	ALTA POR APERTURA DE EJERCICIO	SECRETARIA DEL AYUNTAMIENTO	2016-01-01	OFSCE ADMINISTRADOR
ATENCION-C00005	**COMPUTADORA DE ESCRITORIO**	**Marca: LANIX, Modelo: TITAN HX4210, Serie: 419360000000000150, Material: PLASTICO Y VIDRIO**		
010001	ALTA POR APERTURA DE EJERCICIO	SECRETARIA DEL AYUNTAMIENTO	2016-01-01	OFSCE ADMINISTRADOR
ATENCION-C00027	**COMPUTADORA DE ESCRITORIO**	**Marca: LANIX, Modelo: TITAN HX4210, Serie: 419360000000000115, Material: PLASTICO Y VIDRIO**		
010001	ALTA POR APERTURA DE EJERCICIO	SECRETARIA DEL AYUNTAMIENTO	2016-01-01	OFSCE ADMINISTRADOR
ATENCION-C00031	**ARCHIVERO**	**Marca: SIN MARCA, Modelo: GNO-508, Serie: SIN SERIE, Material: FORMAICA**		
010001	ALTA POR APERTURA DE EJERCICIO	SECRETARIA DEL AYUNTAMIENTO	2016-01-01	OFSCE ADMINISTRADOR
ATENCION-C00032	**IMPRESORA**	**Marca: BROTHER, Modelo: HL-2135W, Serie: U63329K2N269901, Material: PLASTICO**		
010001	ALTA POR APERTURA DE EJERCICIO	SECRETARIA DEL AYUNTAMIENTO	2016-01-01	OFSCE ADMINISTRADOR
ATENCION-C00033	**IMPRESORA**	**Marca: BROTHER, Modelo: HL-2135W, Serie: U63329K2N270054, Material: PLASTICO**		
010001	ALTA POR APERTURA DE EJERCICIO	SECRETARIA DEL AYUNTAMIENTO	2016-01-01	OFSCE ADMINISTRADOR
ATENCION-C00035	**SILLÓN**	**Marca: SIN MARCA, Modelo: L500, Serie: S/N, Material: PIEL**		
010001	ALTA POR APERTURA DE EJERCICIO	SECRETARIA DEL AYUNTAMIENTO	2016-01-01	OFSCE ADMINISTRADOR
ATENCION-C00036	**CAMARA DE VIDEO**	**Marca: JVC, Modelo: GR-SXM250U, Serie: 068Q5094, Material: PLASTICO Y VIDRIO**		
010001	ALTA POR APERTURA DE EJERCICIO	SECRETARIA DEL AYUNTAMIENTO	2016-01-01	OFSCE ADMINISTRADOR
BIBLIOMPAL00039	**MESA**	**Marca: SIN MARCA, Modelo: SIN MODELO, Serie: SIN SERIE, Material: MADERA**		
010006	ALTA POR APERTURA DE EJERCICIO	ASISTENCIA A LA EDUCACION	2016-01-01	OFSCE ADMINISTRADOR
BIBLIOMPAL00071	**COMPUTADORA DE ESCRITORIO**	**Marca: SIN MARCA, Modelo: SIN MODELO, Serie: SIN SERIE, Material: PLASTICO Y VIDRIO**		
010006	ALTA POR APERTURA DE EJERCICIO	ASISTENCIA A LA EDUCACION	2016-01-01	OFSCE ADMINISTRADOR
CANINO----00001	**COMPUTADORA DE ESCRITORIO**	**Marca: LANIX, Modelo: TITAN HX4210, Serie: 419360000000000128, Material: PLASTICO Y VIDRIO**		
010005	ALTA POR APERTURA DE EJERCICIO	ASISTENCIA A LA SALUD	2016-01-01	OFSCE ADMINISTRADOR
CANINO----00002	**IMPRESORA**	**Marca: BROTHER, Modelo: HL-2135W, Serie: U63329K2N269964, Material: PLASTICO**		
010005	ALTA POR APERTURA DE EJERCICIO	ASISTENCIA A LA SALUD	2016-01-01	OFSCE ADMINISTRADOR
CCGU-CDCLM00001	**COMPUTADORA DE ESCRITORIO**	**Marca: LANIX, Modelo: TITANHX4210, Serie: 419360000000000107, Material: PLASTICO**		
010006	ALTA POR APERTURA DE EJERCICIO	ASISTENCIA AGROPECUARIA	2016-01-01	OFSCE ADMINISTRADOR
CCGU-CDCLM00002	**COMPUTADORA DE ESCRITORIO**	**Marca: LANIX, Modelo: TITANHX4210, Serie: 419360000000000125, Material: PLASTICO**		
010006	ALTA POR APERTURA DE EJERCICIO	ASISTENCIA AGROPECUARIA	2016-01-01	OFSCE ADMINISTRADOR
CCGU-CDCLM00003	**PROYECTOR**	**Marca: EPSON, Modelo: POWERLITE82C, Serie: GY8G670867F, Material: METAL Y PLASTICO**		
010006	ALTA POR APERTURA DE EJERCICIO	ASISTENCIA AGROPECUARIA	2016-01-01	OFSCE ADMINISTRADOR

COMITÁN DE DOMÍNGUEZ

HISTORIAL DE MOVIMIENTOS POR RESGUARDANTE

Fecha Impresión: 05 / 05 / 2017
Página: 5 / 274

INVENTARIO / MOVIMIENTO	DESCRIPCION DEL BIEN / DESCRIPCION DEL MOVIMIENTO	CARACTERISTICAS GENERALES DEL BIEN: AREA DE ADSCRIPCION	FECHA APLIC.	USUARIO QUE REALIZÓ MOV.
CCGU-CDCLM00004	**CAMARA DE VIDEO**	**Marca: SONY, Modelo: HANDY CAM, Serie: 861770, Material: METAL Y PLASTICO**		
010006	ALTA POR APERTURA DE EJERCICIO	ASISTENCIA AGROPECUARIA	2016-01-01	OFSCE ADMINISTRADOR
CCGU-CDCLM00006	**COMPUTADORA PERSONAL**	**Marca: DELL, Modelo: INSPIRON 3421, Serie: JL6B812, Material: PLASTICO**		
010006	ALTA POR APERTURA DE EJERCICIO	ASISTENCIA AGROPECUARIA	2016-01-01	OFSCE ADMINISTRADOR
CCGU-CDCLM00007	**COMPUTADORA PERSONAL**	**Marca: SONY, Modelo: VAIO VGNC 140F, Serie: 282470403001540, Material: METAL Y PLASTICO**		
010006	ALTA POR APERTURA DE EJERCICIO	ASISTENCIA AGROPECUARIA	2016-01-01	OFSCE ADMINISTRADOR
CCGU-CDCLM00009	**SOFTWARE (PAQUETES)**	**TipoActivo: SOFTWARE COMERCIAL, Nombre: MICROSOFT OFFICE 2003 PROFESIONAL, Descripción: MICROSOFT OFFICE 2003 PROFESIONAL PARA WINDOWS EN ESPAÑOL (2 CD) AL SERVICIO DE CUENCA., Num. Registro: , Num. Licencia: , Num. Contrato:**		
010013	ALTA POR APERTURA DE EJERCICIO	ASISTENCIA AGROPECUARIA	2016-01-01	OFSCE ADMINISTRADOR
CCGU-CDCLM00011	**ESCRITORIO**	**Marca: S/M, Modelo: S/M, Serie: S/S, Material: METAL**		
010006	ALTA POR APERTURA DE EJERCICIO	ASISTENCIA AGROPECUARIA	2016-01-01	OFSCE ADMINISTRADOR
CCGU-CDCLM00012	**ESCRITORIO**	**Marca: S/M, Modelo: S/M, Serie: S/S, Material: METAL**		
010006	ALTA POR APERTURA DE EJERCICIO	ASISTENCIA AGROPECUARIA	2016-01-01	OFSCE ADMINISTRADOR
CCGU-CDCLM00013	**ESCRITORIO**	**Marca: S/M, Modelo: S/M, Serie: S/S, Material: METAL**		
010006	ALTA POR APERTURA DE EJERCICIO	ASISTENCIA AGROPECUARIA	2016-01-01	OFSCE ADMINISTRADOR
CCGU-CDCLM00025	**SOFTWARE (PAQUETES)**	**TipoActivo: SOFTWARE COMERCIAL, Nombre: PARA GPS 12 XL, Descripción: SOFTWARE PARA GPS 12 XL (1 CD) AL SERVICIO DEL AREA DE CUENCA., Num. Registro: , Num. Licencia: , Num. Contrato:**		
010013	ALTA POR APERTURA DE EJERCICIO	ASISTENCIA AGROPECUARIA	2016-01-01	OFSCE ADMINISTRADOR
CCGU-CDCLM00028	**SOFTWARE (PAQUETES)**	**TipoActivo: SOFTWARE COMERCIAL, Nombre: PROGRAMA 3D ANALISYT COMPLEMENTO DE AR-VIEW, Descripción: PROGRAMA 3D ANALISYT COMPLEMENTO DE AR-VIEW AL SERVICIO DE CUENCA., Num. Registro: , Num. Licencia: , Num. Contrato:**		
010013	ALTA POR APERTURA DE EJERCICIO	ASISTENCIA AGROPECUARIA	2016-01-01	OFSCE ADMINISTRADOR
CCGU-CDCLM00030	**SOFTWARE (PAQUETES)**	**TipoActivo: SOFTWARE COMERCIAL, Nombre: ARC VIEW 9X, Descripción: PROGRAMA ARC VIEW 9X AL SERVICIO DE CUENCA., Num. Registro: , Num. Licencia: , Num. Contrato:**		
010013	ALTA POR APERTURA DE EJERCICIO	ASISTENCIA AGROPECUARIA	2016-01-01	OFSCE ADMINISTRADOR
CCGU-CDCLM00031	**CAMARA FOTOGRAFICA**	**Marca: CANON, Modelo: HANDY CAM, Serie: 1521024328, Material: METAL Y PLASTICO**		
010006	ALTA POR APERTURA DE EJERCICIO	ASISTENCIA AGROPECUARIA	2016-01-01	OFSCE ADMINISTRADOR
CCGU-CDCLM00032	**MODULADOR**	**Marca: SIN MARCA, Modelo: 60X60, Serie: SIN SERIE, Material: METAL Y PLASTICO**		
010006	ALTA POR APERTURA DE EJERCICIO	ASISTENCIA AGROPECUARIA	2016-01-01	OFSCE ADMINISTRADOR
CCGU-CDCLM00033	**MAQUINA DE ESCRIBIR**	**Marca: OLIVETTI, Modelo: ELECTRICA, Serie: S/S, Material: MADERA Y PLASTICO**		
010006	ALTA POR APERTURA DE EJERCICIO	ASISTENCIA AGROPECUARIA	2016-01-01	OFSCE ADMINISTRADOR
CCGU-CDCLM00035	**LIBRERO**	**Marca: METROPOLITAN, Modelo: RAMPE, Serie: S/S, Material: METAL**		
010004	ALTA POR APERTURA DE EJERCICIO	OTROS	2016-01-01	OFSCE ADMINISTRADOR
CCGU-CDCLM00037	**COMPUTADORA DE ESCRITORIO**	**Marca: COMPAQ, Modelo: SG3313, Serie: MXX8400PKL, Material: PLASTICO**		

COMITÁN DE DOMÍNGUEZ

HISTORIAL DE MOVIMIENTOS POR RESGUARDANTE

INVENTARIO / MOVIMIENTO	DESCRIPCION DEL BIEN / DESCRIPCION DEL MOVIMIENTO	CARACTERISTICAS GENERALES DEL BIEN / AREA DE ADSCRIPCION	FECHA APLIC.	USUARIO QUE REALIZÓ MOV.
010006	ALTA POR APERTURA DE EJERCICIO	ASISTENCIA AGROPECUARIA	2016-01-01	OFSCE ADMINISTRADOR
CCGU-CDCLM00041	**BAFLES**	**Marca: YAMAHA, Modelo: BR15, Serie: SIN SERIE, Material: PLASTICO**		
010006	ALTA POR APERTURA DE EJERCICIO	ASISTENCIA AGROPECUARIA	2016-01-01	OFSCE ADMINISTRADOR
CCGU-CDCLM00044	**PROYECTOR**	**Marca: SONY, Modelo: VPL-EX5, Serie: 7033823831, Material: PLASTICO**		
010006	ALTA POR APERTURA DE EJERCICIO	ASISTENCIA AGROPECUARIA	2016-01-01	OFSCE ADMINISTRADOR
CDG019-04-00049	**REFRIGERADOR**	**Marca: ACROS, Modelo: ARM07NP, Serie: VRR1715991, Material: METAL Y PLASTICO**		
010005	ALTA POR APERTURA DE EJERCICIO	ASISTENCIA A LA SALUD	2016-01-01	OFSCE ADMINISTRADOR
CENT-ABAST00005	**PLANTA PARA SOLDAR**	**Marca: RAMIRO, Modelo: 250, Serie: SIN SERIE, Material: FIERRO**		
050002	ALTA POR ADQUISICION	MERCADOS	2016-05-02	MUNICIPIO ADMINISTRADOR
CENT-ABAST00032	**ARCHIVERO**	**Marca: SIN MARCA, Modelo: AR-MET40, Serie: SIN SERIE, Material: METAL**		
010005	ALTA POR APERTURA DE EJERCICIO	MERCADOS	2016-01-01	OFSCE ADMINISTRADOR
CENTROCOMP00030	**EQUIPO PARA SERVICIO DE INTERNET INALAMBRICO**	**Marca: ORINOCO, Modelo: 4000 M US, Serie: 8670M/US, Material: ALUMINIO**		
010002	ALTA POR APERTURA DE EJERCICIO	OFICIALIA MAYOR	2016-01-01	OFSCE ADMINISTRADOR
CNTRALORIA00003	**CAMIONETA**	**Marca: FORD, Modelo: 1991, Serie: 1FTCR10U9MUB25704, Placas: S. PLACAS, Num.Econ.: 84**		
010011	ALTA POR APERTURA DE EJERCICIO	ASISTENCIA A LA SALUD	2016-01-01	OFSCE ADMINISTRADOR
CNTRALORIA00008	**AUTOMOVIL**	**Marca: VOLKSWAGEN, Modelo: 2004, Serie: 3VWS1A1B04M900263, Placas: DPG 1134, Num.Econ.: 102**		
010011	ALTA POR APERTURA DE EJERCICIO	OTROS	2016-01-01	OFSCE ADMINISTRADOR
CNTRALORIA00020	**COMPUTADORA DE ESCRITORIO**	**Marca: HP, Modelo: 1000-1403LA, Serie: 5CG3451DQ0, Material: PLASTICO Y VIDRIO**		
010004	ALTA POR APERTURA DE EJERCICIO	OTROS	2016-01-01	OFSCE ADMINISTRADOR
CNTRALORIA00023	**COMPUTADORA DE ESCRITORIO**	**Marca: LANIX, Modelo: TITAN HX4210, Serie: 419360000000000097, Material: METAL Y PLASTICO**		
010004	ALTA POR APERTURA DE EJERCICIO	OTROS	2016-01-01	OFSCE ADMINISTRADOR
CNTRALORIA00024	**COMPUTADORA DE ESCRITORIO**	**Marca: LANIX, Modelo: TITAN HX4210, Serie: 419360000000000096, Material: METAL Y PLASTICO**		
010004	ALTA POR APERTURA DE EJERCICIO	OTROS	2016-01-01	OFSCE ADMINISTRADOR
CNTRALORIA00031	**IMPRESORA**	**Marca: BROTHER, Modelo: HL-2135W, Serie: U63329K2N270018, Material: PLASTICO**		
010004	ALTA POR APERTURA DE EJERCICIO	OTROS	2016-01-01	OFSCE ADMINISTRADOR
CNTRALORIA00034	**LINEA TELEFONICA**	**Marca: SIN MARCA, Modelo: SIN MODELO, Serie: SIN SERIE, Material: PLASTICO**		
010004	ALTA POR APERTURA DE EJERCICIO	OTROS	2016-01-01	OFSCE ADMINISTRADOR
CNTRALORIA00039	**IMPRESORA**	**Marca: BROTHER, Modelo: HL-2135W, Serie: U63329K2N270936, Material: PLASTICO**		
010004	ALTA POR APERTURA DE EJERCICIO	OTROS	2016-01-01	OFSCE ADMINISTRADOR
CNTRALORIA00042	**COMPUTADORA DE ESCRITORIO**	**Marca: SIN MARCA, Modelo: SIN MODELO, Serie: SIN SERIE, Material: METAL Y PLASTICO**		
010004	ALTA POR APERTURA DE EJERCICIO	OTROS	2016-01-01	OFSCE ADMINISTRADOR
CNTRALORIA00047	**LIBRERO**	**Marca: SIN MARCA, Modelo: SIN MODELO, Serie: SIN SERIE, Material: MADERA**		

COMITÁN DE DOMÍNGUEZ

HISTORIAL DE MOVIMIENTOS POR RESGUARDANTE

Fecha Impresión: 05 / 05 / 2017
Página: 7 / 274

INVENTARIO / MOVIMIENTO	DESCRIPCION DEL BIEN / DESCRIPCION DEL MOVIMIENTO	CARACTERISTICAS GENERALES DEL BIEN: AREA DE ADSCRIPCION	FECHA APLIC.	USUARIO QUE REALIZÓ MOV.
010004	ALTA POR APERTURA DE EJERCICIO	OTROS	2016-01-01	OFSCE ADMINISTRADOR
CNTRALORIA00048	**ESCANNER**	**Marca: HP, Modelo: DESKJET F380, Serie: CN65AFY0Z2, Material: PLASTICO**		
010004	ALTA POR APERTURA DE EJERCICIO	OTROS	2016-01-01	OFSCE ADMINISTRADOR
CNTRALORIA00050	**COMPUTADORA PERSONAL**	**Marca: TOSHIBA, Modelo: TECRA 95021725Q, Serie: 93097880P, Material: PLASTICO Y VIDRIO**		
010004	ALTA POR APERTURA DE EJERCICIO	OTROS	2016-01-01	OFSCE ADMINISTRADOR
CNTRALORIA00052	**ESTANTE**	**Marca: SIN MARCA, Modelo: SIN MODELO, Serie: SIN SERIE, Material: MADERA**		
010004	ALTA POR APERTURA DE EJERCICIO	OTROS	2016-01-01	OFSCE ADMINISTRADOR
CNTRALORIA00053	**ESTANTE**	**Marca: SIN MARCA, Modelo: SIN MODELO, Serie: SIN SERIE, Material: MADERA**		
010004	ALTA POR APERTURA DE EJERCICIO	OTROS	2016-01-01	OFSCE ADMINISTRADOR
CNTRALORIA00054	**MESA**	**Marca: SIN MARCA, Modelo: SIN MODELO, Serie: SIN SERIE, Material: MADERA**		
010004	ALTA POR APERTURA DE EJERCICIO	OTROS	2016-01-01	OFSCE ADMINISTRADOR
CNTRALORIA00056	**MODULADOR**	**Marca: SIN MARCA, Modelo: SIN MODELO, Serie: SIN SERIE, Material: METAL Y PLASTICO**		
010004	ALTA POR APERTURA DE EJERCICIO	OTROS	2016-01-01	OFSCE ADMINISTRADOR
CNTRALORIA00057	**COMPUTADORA DE ESCRITORIO**	**Marca: LG, Modelo: SIN MODELO, Serie: SIN SERIE, Material: METAL Y PLASTICO**		
010004	ALTA POR APERTURA DE EJERCICIO	OTROS	2016-01-01	OFSCE ADMINISTRADOR
CNTRALORIA00063	**ENGARGOLADORA**	**Marca: COMBO, Modelo: 450, Serie: SIN SERIE, Material: METAL**		
010004	ALTA POR APERTURA DE EJERCICIO	OTROS	2016-01-01	OFSCE ADMINISTRADOR
CNTRALORIA00065	**COMPUTADORA DE ESCRITORIO**	**Marca: COMPAQ PRESARIO, Modelo: CQ1-1008LA, Serie: 3CR0200Q3Y, Material: METAL Y PLASTICO**		
010004	ALTA POR APERTURA DE EJERCICIO	OTROS	2016-01-01	OFSCE ADMINISTRADOR
CNTRALORIA00066	**IMPRESORA**	**Marca: HP, Modelo: 1022, Serie: SVNB3Q25602, Material: PLASTICO**		
010004	ALTA POR APERTURA DE EJERCICIO	OTROS	2016-01-01	OFSCE ADMINISTRADOR
CNTRALORIA00067	**COMPUTADORA PERSONAL**	**Marca: E-MACHINES, Modelo: E627, Serie: EMA-LXN650C0410141FB911601, Material: PLASTICO Y VIDRIO**		
010004	ALTA POR APERTURA DE EJERCICIO	OTROS	2016-01-01	OFSCE ADMINISTRADOR
CNTRALORIA00069	**UNIDAD CENTRAL DE PROCESO**	**Marca: HP, Modelo: COMPAQ 505B, Serie: MXL1131GX5, Material: PLASTICO**		
010004	ALTA POR APERTURA DE EJERCICIO	OTROS	2016-01-01	OFSCE ADMINISTRADOR
CNTRALORIA00070	**MONITOR**	**Marca: HP, Modelo: PAVILLON, Serie: CNC0440DXJ, Material: PLASTICO**		
010004	ALTA POR APERTURA DE EJERCICIO	OTROS	2016-01-01	OFSCE ADMINISTRADOR
CNTRALORIA00072	**IMPRESORA**	**Marca: HP, Modelo: M1563, Serie: CNC9C2WBFV, Material: PLASTICO**		
010004	ALTA POR APERTURA DE EJERCICIO	OTROS	2016-01-01	OFSCE ADMINISTRADOR
CNTRALORIA00073	**MONITOR**	**Marca: LENOVO, Modelo: LENOVO, Serie: 1S4434HE1V3LC216, Material: PLASTICO**		
010004	ALTA POR APERTURA DE EJERCICIO	OTROS	2016-01-01	OFSCE ADMINISTRADOR
CNTRALORIA00075	**UNIDAD CENTRAL DE PROCESO**	**Marca: LENOVO, Modelo: DCORE G630, Serie: 1S1577J58PBBXCK8, Material: METAL Y PLASTICO**		
010004	ALTA POR APERTURA DE EJERCICIO	OTROS	2016-01-01	OFSCE ADMINISTRADOR

COMITÁN DE DOMÍNGUEZ

HISTORIAL DE MOVIMIENTOS POR RESGUARDANTE

Fecha Impresión: 05 / 05 / 2017
Página: 8 / 274

INVENTARIO / MOVIMIENTO	DESCRIPCION DEL BIEN / DESCRIPCION DEL MOVIMIENTO	CARACTERISTICAS GENERALES DEL BIEN: AREA DE ADSCRIPCION	FECHA APLIC.	USUARIO QUE REALIZÓ MOV.
CODETUR---00001	**COMPUTADORA DE ESCRITORIO**	**Marca: LANIX, Modelo: TITAN HX4210, Serie: 419360000000000133, Material: METAL Y PLASTICO**		
010004	ALTA POR APERTURA DE EJERCICIO	OTROS	2016-01-01	OFSCE ADMINISTRADOR
CODETUR---00002	**ESCRITORIO**	**Marca: RIVIERA, Modelo: L. CLASICA, Serie: SIN SERIE, Material: MADERA**		
010002	ALTA POR APERTURA DE EJERCICIO	OFICIALIA MAYOR	2016-01-01	OFSCE ADMINISTRADOR
CODETUR---00004	**COMPUTADORA DE ESCRITORIO**	**Marca: LANIX, Modelo: TITAN HX4210, Serie: 419360000000000112, Material: METAL Y PLASTICO**		
010004	ALTA POR APERTURA DE EJERCICIO	OTROS	2016-01-01	OFSCE ADMINISTRADOR
CODETUR---00012	**COMPUTADORA PERSONAL**	**Marca: SAMSUNG, Modelo: NP300E4C-A0SMK, Serie: HXNF91RC900645M, Material: PLASTICO Y VIDRIO**		
010004	ALTA POR APERTURA DE EJERCICIO	OTROS	2016-01-01	OFSCE ADMINISTRADOR
CODETUR---00014	**IMPRESORA**	**Marca: EPSON, Modelo: C462D, Serie: QFUK007318, Material: PLASTICO**		
010004	ALTA POR APERTURA DE EJERCICIO	OTROS	2016-01-01	OFSCE ADMINISTRADOR
CODETUR---00028	**COMPUTADORA DE ESCRITORIO**	**Marca: ENSAMBLADA, Modelo: SIN MODELO, Serie: SIN SERIE, Material: PLASTICO Y VIDRIO**		
010001	ALTA POR APERTURA DE EJERCICIO	SECRETARIA DEL AYUNTAMIENTO	2016-01-01	OFSCE ADMINISTRADOR
CODETUR---00031	**MODULO EXHIBIDOR**	**Marca: QUICK, Modelo: COUNTER, Serie: SIN SERIE, Material: PLASTICO**		
010004	ALTA POR APERTURA DE EJERCICIO	OTROS	2016-01-01	OFSCE ADMINISTRADOR
CODETUR---00032	**MODULO EXHIBIDOR**	**Marca: QUICK, Modelo: COUNTER, Serie: SIN SERIE, Material: PLASTICO**		
010004	ALTA POR APERTURA DE EJERCICIO	OTROS	2016-01-01	OFSCE ADMINISTRADOR
CODETUR---00033	**COMPUTADORA DE ESCRITORIO**	**Marca: SIN MARCA, Modelo: SIN MODELO, Serie: SIN SERIE, Material: METAL Y PLASTICO**		
010004	ALTA POR APERTURA DE EJERCICIO	OTROS	2016-01-01	OFSCE ADMINISTRADOR
COM-SOCIAL00001	**CAMARA FOTOGRAFICA**	**Marca: NIKON, Modelo: D3300 2LENT, Serie: -----, Material: PLASTICO Y VIDRIO**		
010014	ALTA POR ADQUISICION	OTROS	2016-01-22	MUNICIPIO ADMINISTRADOR
COM-SOCIAL00002	**CAMARA DE VIDEO**	**Marca: SONY, Modelo: HDR-CX190, Serie: 1971759, Material: PLASTICO Y VIDRIO**		
010004	ALTA POR APERTURA DE EJERCICIO	OTROS	2016-01-01	OFSCE ADMINISTRADOR
COM-SOCIAL00004	**CAMARA FOTOGRAFICA**	**Marca: NIKON, Modelo: D5100, Serie: 3625921, Material: PLASTICO Y VIDRIO**		
010004	ALTA POR APERTURA DE EJERCICIO	OTROS	2016-01-01	OFSCE ADMINISTRADOR
COM-SOCIAL00006	**CAMARA FOTOGRAFICA**	**Marca: NIKON, Modelo: D5100, Serie: 3625819, Material: PLASTICO Y VIDRIO**		
010004	ALTA POR APERTURA DE EJERCICIO	OTROS	2016-01-01	OFSCE ADMINISTRADOR
COM-SOCIAL00011	**CAMARA FOTOGRAFICA**	**Marca: NIKON, Modelo: D3300, Serie: SIN NUMERO, Material: PLASTICO Y VIDRIO**		
040001	ALTA POR ADQUISICION	OTROS	2016-04-06	MUNICIPIO ADMINISTRADOR
COM-SOCIAL00012	**CAMARA FOTOGRAFICA**	**Marca: NIKON, Modelo: D3300, Serie: SIN NUMERO, Material: PLASTICO Y VIDRIO**		
040002	ALTA POR ADQUISICION	OTROS	2016-04-06	MUNICIPIO ADMINISTRADOR
COM-SOCIAL00013	**TELEFONO CELULAR**	**Marca: SAMSUNG, Modelo: LTE SM-G930F (GALAXY S7), Serie: 359469070126689, Material: PLASTICO Y VIDRIO**		
110003	ALTA POR ADQUISICION	OTROS	2016-11-03	MUNICIPIO ADMINISTRADOR

COMITÁN DE DOMÍNGUEZ

HISTORIAL DE MOVIMIENTOS POR RESGUARDANTE

Fecha Impresión: 05 / 05 / 2017
Página: 9 / 274

INVENTARIO / MOVIMIENTO	DESCRIPCION DEL BIEN / DESCRIPCION DEL MOVIMIENTO	CARACTERISTICAS GENERALES DEL BIEN / AREA DE ADSCRIPCION	FECHA APLIC.	USUARIO QUE REALIZÓ MOV.
COM-SOCIAL00014	**LENTE**	**Marca: AF-S, Modelo: DX NIKKOR, Serie: 036620005, Material: PLASTICO Y VIDRIO**		
010004	ALTA POR APERTURA DE EJERCICIO	OTROS	2016-01-01	OFSCE ADMINISTRADOR
COM-SOCIAL00015	**FLASH**	**Marca: SB-700, Modelo: AF SPEEDLIGHT, Serie: 2489281, Material: PLASTICO Y VIDRIO**		
010004	ALTA POR APERTURA DE EJERCICIO	OTROS	2016-01-01	OFSCE ADMINISTRADOR
COM-SOCIAL00021	**COMPUTADORA DE ESCRITORIO**	**Marca: LANIX, Modelo: TITAN HX4210, Serie: 419360000000000098, Material: METAL Y PLASTICO**		
010004	ALTA POR APERTURA DE EJERCICIO	OTROS	2016-01-01	OFSCE ADMINISTRADOR
COM-SOCIAL00022	**COMPUTADORA DE ESCRITORIO**	**Marca: LANIX, Modelo: TITAN HX4210, Serie: 419360000000000132, Material: METAL Y PLASTICO**		
010004	ALTA POR APERTURA DE EJERCICIO	OTROS	2016-01-01	OFSCE ADMINISTRADOR
COM-SOCIAL00023	**COMPUTADORA PERSONAL**	**Marca: ACER, Modelo: ASPIRE, Serie: NXRYLAL043243111177600, Material: PLASTICO Y VIDRIO**		
010004	ALTA POR APERTURA DE EJERCICIO	OTROS	2016-01-01	OFSCE ADMINISTRADOR
COM-SOCIAL00026	**IMPRESORA**	**Marca: HITI, Modelo: S420, Serie: Z1NI0Q32600813, Material: PLASTICO**		
010004	ALTA POR APERTURA DE EJERCICIO	OTROS	2016-01-01	OFSCE ADMINISTRADOR
COM-SOCIAL00046	**ARCHIVERO**	**Marca: SIN MARCA, Modelo: OFICIO, Serie: SIN SERIE, Material: METAL**		
010004	ALTA POR APERTURA DE EJERCICIO	OTROS	2016-01-01	OFSCE ADMINISTRADOR
COM-SOCIAL00047	**COMPUTADORA DE ESCRITORIO**	**Marca: PENTIUM IV, Modelo: SIN MODELO, Serie: SIN SERIE, Material: METAL Y PLASTICO**		
010004	ALTA POR APERTURA DE EJERCICIO	OTROS	2016-01-01	OFSCE ADMINISTRADOR
COM-SOCIAL00048	**COMPUTADORA DE ESCRITORIO**	**Marca: SIN MARCA, Modelo: SIN MODELO, Serie: SIN SERIE, Material: METAL Y PLASTICO**		
010002	ALTA POR APERTURA DE EJERCICIO	OFICIALIA MAYOR	2016-01-01	OFSCE ADMINISTRADOR
COM-SOCIAL00051	**CAMARA FOTOGRAFICA**	**Marca: SONY, Modelo: DSC-730, Serie: 0145571, Material: PLASTICO Y VIDRIO**		
010004	ALTA POR APERTURA DE EJERCICIO	OTROS	2016-01-01	OFSCE ADMINISTRADOR
CONCERTAC-00002	**ESCRITORIO**	**Marca: OFIK, Modelo: SIN MODELO, Serie: SIN SERIE, Material: METAL Y GRANITO**		
010001	ALTA POR APERTURA DE EJERCICIO	SECRETARIA DEL AYUNTAMIENTO	2016-01-01	OFSCE ADMINISTRADOR
COORDHDAMP00009	**ESTANTE**	**Marca: SIN MARCA, Modelo: SIN MODELO, Serie: SIN SERIE, Material: MADERA**		
010002	ALTA POR APERTURA DE EJERCICIO	TESORERIA MUNICIPAL	2016-01-01	OFSCE ADMINISTRADOR
COORDHDAMP00011	**ARCHIVERO**	**Marca: SIN MARCA, Modelo: SIN MODELO, Serie: SIN SERIE, Material: MADERA**		
010002	ALTA POR APERTURA DE EJERCICIO	TESORERIA MUNICIPAL	2016-01-01	OFSCE ADMINISTRADOR
COORDHDAMP00012	**COMPUTADORA DE ESCRITORIO**	**Marca: LANIX, Modelo: TITAN HX4210, Serie: 419360000000000125, Material: PLASTICO**		
010002	ALTA POR APERTURA DE EJERCICIO	TESORERIA MUNICIPAL	2016-01-01	OFSCE ADMINISTRADOR
COORDHDAMP00013	**COMPUTADORA DE ESCRITORIO**	**Marca: LANIX, Modelo: TITAN HX4210, Serie: 419360000000000078, Material: PLASTICO**		
010002	ALTA POR APERTURA DE EJERCICIO	TESORERIA MUNICIPAL	2016-01-01	OFSCE ADMINISTRADOR
COORDHDAMP00014	**COMPUTADORA DE ESCRITORIO**	**Marca: LANIX, Modelo: TITAN HX4210, Serie: 419360000000000087, Material: PLASTICO**		
010002	ALTA POR APERTURA DE EJERCICIO	TESORERIA MUNICIPAL	2016-01-01	OFSCE ADMINISTRADOR
COORDHDAMP00015	**ARCHIVERO**	**Marca: SIN MARCA, Modelo: GNO-508, Serie: SIN SERIE, Material: FORMAICA**		

COMITÁN DE DOMÍNGUEZ

HISTORIAL DE MOVIMIENTOS POR RESGUARDANTE

INVENTARIO / MOVIMIENTO	DESCRIPCION DEL BIEN / DESCRIPCION DEL MOVIMIENTO	CARACTERISTICAS GENERALES DEL BIEN / AREA DE ADSCRIPCION	FECHA APLIC.	USUARIO QUE REALIZÓ MOV.
010002	ALTA POR APERTURA DE EJERCICIO	TESORERIA MUNICIPAL	2016-01-01	OFSCE ADMINISTRADOR
COORDHDAMP00022	**IMPRESORA**	**Marca: EPSON, Modelo: L355, Serie: S3YK483280, Material: PLASTICO**		
010002	ALTA POR APERTURA DE EJERCICIO	TESORERIA MUNICIPAL	2016-01-01	OFSCE ADMINISTRADOR
COORDHDAMP00052	**ESTANTE**	**Marca: SIN MARCA, Modelo: SIN MODELO, Serie: SIN SERIE, Material: METAL**		
010002	ALTA POR APERTURA DE EJERCICIO	TESORERIA MUNICIPAL	2016-01-01	OFSCE ADMINISTRADOR
COORDHDAMP00055	**COMPUTADORA DE ESCRITORIO**	**Marca: ENSAMBLADA, Modelo: SIN MODELO, Serie: SIN SERIE, Material: METAL Y PLASTICO**		
010002	ALTA POR APERTURA DE EJERCICIO	TESORERIA MUNICIPAL	2016-01-01	OFSCE ADMINISTRADOR
COORDHDAMP00056	**LIBRERO**	**Marca: SIN MARCA, Modelo: SIN MODELO, Serie: SIN SERIE, Material: MADERA**		
010002	ALTA POR APERTURA DE EJERCICIO	TESORERIA MUNICIPAL	2016-01-01	OFSCE ADMINISTRADOR
COORDHDAMP00072	**COMPUTADORA DE ESCRITORIO**	**Marca: ENSAMBLADA, Modelo: SIN MODELO, Serie: SIN SERIE, Material: PLASTICO**		
010002	ALTA POR APERTURA DE EJERCICIO	TESORERIA MUNICIPAL	2016-01-01	OFSCE ADMINISTRADOR
COORDHDAMP00073	**COMPUTADORA DE ESCRITORIO**	**Marca: ENSAMBLADA, Modelo: SIN MODELO, Serie: SIN SERIE, Material: METAL Y PLASTICO**		
010004	ALTA POR APERTURA DE EJERCICIO	OBRAS PUBLICAS	2016-01-01	OFSCE ADMINISTRADOR
COORDHDAMP00074	**COMPUTADORA DE ESCRITORIO**	**Marca: ENSAMBLADA, Modelo: SIN MODELO, Serie: 1420544007679, Material: PLASTICO**		
010002	ALTA POR APERTURA DE EJERCICIO	TESORERIA MUNICIPAL	2016-01-01	OFSCE ADMINISTRADOR
COORDHDAMP00075	**IMPRESORA**	**Marca: HP, Modelo: LASERJET P1505, Serie: CNBK414843, Material: PLASTICO**		
010002	ALTA POR APERTURA DE EJERCICIO	TESORERIA MUNICIPAL	2016-01-01	OFSCE ADMINISTRADOR
COORDHDAMP00090	**ARCHIVERO**	**Marca: SIN MARCA, Modelo: GNO-508, Serie: SIN SERIE, Material: FORMAICA**		
010002	ALTA POR APERTURA DE EJERCICIO	TESORERIA MUNICIPAL	2016-01-01	OFSCE ADMINISTRADOR
COORDMASA-00002	**ESCRITORIO**	**Marca: SIN MARCA, Modelo: SIN MODELO, Serie: SIN SERIE, Material: MADERA**		
010005	ALTA POR APERTURA DE EJERCICIO	MERCADOS	2016-01-01	OFSCE ADMINISTRADOR
COORDOPORT00001	**ESCRITORIO**	**Marca: SIN MARCA, Modelo: EJECUTIVO, Serie: SIN SERIE, Material: MADERA**		
010001	ALTA POR APERTURA DE EJERCICIO	SECRETARIA DEL AYUNTAMIENTO	2016-01-01	OFSCE ADMINISTRADOR
DELPROFECO00013	**ESCRITORIO**	**Marca: SIN MARCA, Modelo: GNO-580, Serie: SIN SERIE, Material: FORMAICA**		
010004	ALTA POR APERTURA DE EJERCICIO	OTROS	2016-01-01	OFSCE ADMINISTRADOR
DELPROFECO00015	**IMPRESORA**	**Marca: HP, Modelo: C3990A, Serie: USFB00543, Material: PLASTICO**		
010004	ALTA POR APERTURA DE EJERCICIO	OTROS	2016-01-01	OFSCE ADMINISTRADOR
DELPROFECO00017	**ARCHIVERO**	**Marca: SIN MARCA, Modelo: GNO-508, Serie: SIN SERIE, Material: FORMAICA**		
010004	ALTA POR APERTURA DE EJERCICIO	OTROS	2016-01-01	OFSCE ADMINISTRADOR
DELPROFECO00018	**ARCHIVERO**	**Marca: SIN MARCA, Modelo: GNO-508, Serie: SIN SERIE, Material: FORMAICA**		
010004	ALTA POR APERTURA DE EJERCICIO	OTROS	2016-01-01	OFSCE ADMINISTRADOR
DELPROFECO00019	**COMPUTADORA DE ESCRITORIO**	**Marca: LANIX, Modelo: TITAN HX4210, Serie: 419360000000000081, Material: METAL Y PLASTICO**		
010004	ALTA POR APERTURA DE EJERCICIO	OTROS	2016-01-01	OFSCE ADMINISTRADOR

COMITÁN DE DOMÍNGUEZ

HISTORIAL DE MOVIMIENTOS POR RESGUARDANTE

Fecha Impresión: 05 / 05 / 2017
Página: 11 / 274

INVENTARIO / MOVIMIENTO	DESCRIPCION DEL BIEN / DESCRIPCION DEL MOVIMIENTO	CARACTERISTICAS GENERALES DEL BIEN / AREA DE ADSCRIPCION	FECHA APLIC.	USUARIO QUE REALIZÓ MOV.
DELPROFECO00020	**COMPUTADORA DE ESCRITORIO**	**Marca: LANIX, Modelo: TITAN HX4210, Serie: 419360000000000122, Material: METAL Y PLASTICO**		
010004	ALTA POR APERTURA DE EJERCICIO	OTROS	2016-01-01	OFSCE ADMINISTRADOR
DELPROFECO00021	**COMPUTADORA DE ESCRITORIO**	**Marca: LANIX, Modelo: TITAN HX4210, Serie: 419360000000000119, Material: METAL Y PLASTICO**		
010004	ALTA POR APERTURA DE EJERCICIO	OTROS	2016-01-01	OFSCE ADMINISTRADOR
DELPROFECO00031	**ESCRITORIO**	**Marca: SIN MARCA, Modelo: GNO-526, Serie: SIN SERIE, Material: FORMAICA**		
010004	ALTA POR APERTURA DE EJERCICIO	OTROS	2016-01-01	OFSCE ADMINISTRADOR
DELPROFECO00032	**SILLA**	**Marca: SIN MARCA, Modelo: GNN-85, Serie: SIN SERIE, Material: METAL Y VINIL**		
010004	ALTA POR APERTURA DE EJERCICIO	OTROS	2016-01-01	OFSCE ADMINISTRADOR
DELPROFECO00033	**IMPRESORA**	**Marca: BROTHER, Modelo: HL-2135W, Serie: U63329K2N269944, Material: PLASTICO**		
010004	ALTA POR APERTURA DE EJERCICIO	OTROS	2016-01-01	OFSCE ADMINISTRADOR
DEPORTES--00001	**SILLÓN**	**Marca: SIN MARCA, Modelo: SIN MODELO, Serie: SIN SERIE, Material: PLASTICO Y TELA**		
010001	ALTA POR APERTURA DE EJERCICIO	SECRETARIA DEL AYUNTAMIENTO	2016-01-01	OFSCE ADMINISTRADOR
DEPORTES--00004	**ESCRITORIO**	**Marca: SIN MARCA, Modelo: SIN MODELO, Serie: SIN SERIE, Material: METAL**		
010004	ALTA POR APERTURA DE EJERCICIO	OTROS	2016-01-01	OFSCE ADMINISTRADOR
DEPORTES--00005	**ARCHIVERO**	**Marca: SIN MARCA, Modelo: SIN MODELO, Serie: SIN SERIE, Material: METAL**		
010004	ALTA POR APERTURA DE EJERCICIO	OTROS	2016-01-01	OFSCE ADMINISTRADOR
DEPORTES--00006	**ESCRITORIO**	**Marca: SIN MARCA, Modelo: GNO-580, Serie: SIN SERIE, Material: FORMAICA**		
010004	ALTA POR APERTURA DE EJERCICIO	OTROS	2016-01-01	OFSCE ADMINISTRADOR
DEPORTES--00007	**SILLA**	**Marca: SIN MARCA, Modelo: GNN-85, Serie: SIN SERIE, Material: METAL Y VINIL**		
010004	ALTA POR APERTURA DE EJERCICIO	OTROS	2016-01-01	OFSCE ADMINISTRADOR
DEPORTES--00008	**SOFA**	**Marca: SIN MARCA, Modelo: GNN-S02, Serie: SIN SERIE, Material: MADERA Y TELA**		
010004	ALTA POR APERTURA DE EJERCICIO	OTROS	2016-01-01	OFSCE ADMINISTRADOR
DEPORTES--00009	**MODULO DE PLAZAS**	**Marca: SIN MARCA, Modelo: GNO-549, Serie: SIN SERIE, Material: FORMAICA**		
010004	ALTA POR APERTURA DE EJERCICIO	OTROS	2016-01-01	OFSCE ADMINISTRADOR
DEPORTES--00010	**SILLÓN**	**Marca: SIN MARCA, Modelo: GNN-310, Serie: SIN SERIE, Material: PLASTICO Y TELA**		
010004	ALTA POR APERTURA DE EJERCICIO	OTROS	2016-01-01	OFSCE ADMINISTRADOR
DEPORTES--00011	**DESBROZADORA**	**Marca: HUSQVARNA, Modelo: 226R, Serie: 201001115390, Material: METAL Y PLASTICO**		
010004	ALTA POR APERTURA DE EJERCICIO	OTROS	2016-01-01	OFSCE ADMINISTRADOR
DEPORTES--00013	**TRACTOR JARDINERO**	**Marca: JHON DEERE, Modelo: SIN MODELO, Serie: SIN SERIE, Material: METAL**		
010004	ALTA POR APERTURA DE EJERCICIO	OTROS	2016-01-01	OFSCE ADMINISTRADOR
DEPORTES--00015	**COMPUTADORA PERSONAL**	**Marca: ACER, Modelo: ASPIRE 5315-2368, Serie: LXALCOCO728270385F1601, Material: PLASTICO Y VIDRIO**		
010002	ALTA POR APERTURA DE EJERCICIO	TESORERIA MUNICIPAL	2016-01-01	OFSCE ADMINISTRADOR
DEPORTES--00016	**JUEGO DE AJEDREZ**	**Marca: SIN MARCA, Modelo: SIN MODELO, Serie: SIN SERIE, Material: MADERA**		

COMITÁN DE DOMÍNGUEZ

HISTORIAL DE MOVIMIENTOS POR RESGUARDANTE

INVENTARIO / MOVIMIENTO	DESCRIPCION DEL BIEN / DESCRIPCION DEL MOVIMIENTO	CARACTERISTICAS GENERALES DEL BIEN / AREA DE ADSCRIPCION	FECHA APLIC.	USUARIO QUE REALIZÓ MOV.
010004	ALTA POR APERTURA DE EJERCICIO	OTROS	2016-01-01	OFSCE ADMINISTRADOR
DEPORTES--00018	**RING**	**Marca: SIN MARCA, Modelo: SIN MODELO, Serie: SIN SERIE, Material: METAL Y VINIL**		
010004	ALTA POR APERTURA DE EJERCICIO	OTROS	2016-01-01	OFSCE ADMINISTRADOR
DEPORTES--00019	**CASCO**	**Marca: RIDDELL, Modelo: VSR4 CON BARRA, Serie: SIN SERIE, Material: PLASTICO**		
010004	ALTA POR APERTURA DE EJERCICIO	OTROS	2016-01-01	OFSCE ADMINISTRADOR
DEPORTES--00020	**CASCO**	**Marca: RIDDELL, Modelo: VSR4 CON BARRA, Serie: SIN SERIE, Material: PLASTICO**		
010004	ALTA POR APERTURA DE EJERCICIO	OTROS	2016-01-01	OFSCE ADMINISTRADOR
DEPORTES--00021	**CASCO**	**Marca: RIDDELL, Modelo: VSR4 CON BARRA, Serie: SIN SERIE, Material: PLASTICO**		
010004	ALTA POR APERTURA DE EJERCICIO	OTROS	2016-01-01	OFSCE ADMINISTRADOR
DEPORTES--00022	**CASCO**	**Marca: RIDDELL, Modelo: VSR4 CON BARRA, Serie: SIN SERIE, Material: PLASTICO**		
010004	ALTA POR APERTURA DE EJERCICIO	OTROS	2016-01-01	OFSCE ADMINISTRADOR
DEPORTES--00023	**CASCO**	**Marca: RIDDELL, Modelo: VSR4 CON BARRA, Serie: SIN SERIE, Material: PLASTICO**		
010004	ALTA POR APERTURA DE EJERCICIO	OTROS	2016-01-01	OFSCE ADMINISTRADOR
DEPORTES--00024	**CASCO**	**Marca: RIDDELL, Modelo: VSR4 CON BARRA, Serie: SIN SERIE, Material: PLASTICO**		
010004	ALTA POR APERTURA DE EJERCICIO	OTROS	2016-01-01	OFSCE ADMINISTRADOR
DEPORTES--00025	**CASCO**	**Marca: RIDDELL, Modelo: VSR4 CON BARRA, Serie: SIN SERIE, Material: PLASTICO**		
010004	ALTA POR APERTURA DE EJERCICIO	OTROS	2016-01-01	OFSCE ADMINISTRADOR
DEPORTES--00026	**CASCO**	**Marca: RIDDELL, Modelo: VSR4 CON BARRA, Serie: SIN SERIE, Material: PLASTICO**		
010004	ALTA POR APERTURA DE EJERCICIO	OTROS	2016-01-01	OFSCE ADMINISTRADOR
DEPORTES--00027	**CASCO**	**Marca: RIDDELL, Modelo: VSR4 CON BARRA, Serie: SIN SERIE, Material: PLASTICO**		
010004	ALTA POR APERTURA DE EJERCICIO	OTROS	2016-01-01	OFSCE ADMINISTRADOR
DEPORTES--00028	**CASCO**	**Marca: RIDDELL, Modelo: VSR4 CON BARRA, Serie: SIN SERIE, Material: PLASTICO**		
010004	ALTA POR APERTURA DE EJERCICIO	OTROS	2016-01-01	OFSCE ADMINISTRADOR
DEPORTES--00029	**CASCO**	**Marca: RIDDELL, Modelo: VSR4 CON BARRA, Serie: SIN SERIE, Material: PLASTICO**		
010004	ALTA POR APERTURA DE EJERCICIO	OTROS	2016-01-01	OFSCE ADMINISTRADOR
DEPORTES--00030	**CASCO**	**Marca: RIDDELL, Modelo: VSR4 CON BARRA, Serie: SIN SERIE, Material: PLASTICO**		
010004	ALTA POR APERTURA DE EJERCICIO	OTROS	2016-01-01	OFSCE ADMINISTRADOR
DEPORTES--00031	**CASCO**	**Marca: RIDDELL, Modelo: VSR4 CON BARRA, Serie: SIN SERIE, Material: PLASTICO**		
010004	ALTA POR APERTURA DE EJERCICIO	OTROS	2016-01-01	OFSCE ADMINISTRADOR
DEPORTES--00032	**CASCO**	**Marca: RIDDELL, Modelo: VSR4 CON BARRA, Serie: SIN SERIE, Material: PLASTICO**		
010004	ALTA POR APERTURA DE EJERCICIO	OTROS	2016-01-01	OFSCE ADMINISTRADOR
DEPORTES--00033	**CASCO**	**Marca: RIDDELL, Modelo: VSR4 CON BARRA, Serie: SIN SERIE, Material: PLASTICO**		
010004	ALTA POR APERTURA DE EJERCICIO	OTROS	2016-01-01	OFSCE ADMINISTRADOR

COMITÁN DE DOMÍNGUEZ

HISTORIAL DE MOVIMIENTOS POR RESGUARDANTE

Fecha Impresión: 05 / 05 / 2017
Página: 13 / 274

INVENTARIO / MOVIMIENTO	DESCRIPCION DEL BIEN / DESCRIPCION DEL MOVIMIENTO	CARACTERISTICAS GENERALES DEL BIEN / AREA DE ADSCRIPCION	FECHA APLIC.	USUARIO QUE REALIZÓ MOV.
DEPORTES--00034	**CASCO**	**Marca: RIDDELL, Modelo: VSR4 CON BARRA, Serie: SIN SERIE, Material: PLASTICO**		
010004	ALTA POR APERTURA DE EJERCICIO	OTROS	2016-01-01	OFSCE ADMINISTRADOR
DEPORTES--00035	**CASCO**	**Marca: RIDDELL, Modelo: VSR4 CON BARRA, Serie: SIN SERIE, Material: PLASTICO**		
010004	ALTA POR APERTURA DE EJERCICIO	OTROS	2016-01-01	OFSCE ADMINISTRADOR
DEPORTES--00036	**CASCO**	**Marca: RIDDELL, Modelo: VSR4 CON BARRA, Serie: SIN SERIE, Material: PLASTICO**		
010004	ALTA POR APERTURA DE EJERCICIO	OTROS	2016-01-01	OFSCE ADMINISTRADOR
DEPORTES--00037	**CASCO**	**Marca: RIDDELL, Modelo: VSR4 CON BARRA, Serie: SIN SERIE, Material: PLASTICO**		
010004	ALTA POR APERTURA DE EJERCICIO	OTROS	2016-01-01	OFSCE ADMINISTRADOR
DEPORTES--00038	**CASCO**	**Marca: RIDDELL, Modelo: VSR4 CON BARRA, Serie: SIN SERIE, Material: PLASTICO**		
010004	ALTA POR APERTURA DE EJERCICIO	OTROS	2016-01-01	OFSCE ADMINISTRADOR
DEPORTES--00039	**CASCO**	**Marca: RIDDELL, Modelo: VSR4 CON BARRA, Serie: SIN SERIE, Material: PLASTICO**		
010004	ALTA POR APERTURA DE EJERCICIO	OTROS	2016-01-01	OFSCE ADMINISTRADOR
DEPORTES--00040	**CASCO**	**Marca: RIDDELL, Modelo: VSR4 CON BARRA, Serie: SIN SERIE, Material: PLASTICO**		
010004	ALTA POR APERTURA DE EJERCICIO	OTROS	2016-01-01	OFSCE ADMINISTRADOR
DEPORTES--00041	**CASCO**	**Marca: RIDDELL, Modelo: VSR4 CON BARRA, Serie: SIN SERIE, Material: PLASTICO**		
010004	ALTA POR APERTURA DE EJERCICIO	OTROS	2016-01-01	OFSCE ADMINISTRADOR
DEPORTES--00042	**CASCO**	**Marca: RIDDELL, Modelo: VSR4 CON BARRA, Serie: SIN SERIE, Material: PLASTICO**		
010004	ALTA POR APERTURA DE EJERCICIO	OTROS	2016-01-01	OFSCE ADMINISTRADOR
DEPORTES--00043	**CASCO**	**Marca: RIDDELL, Modelo: VSR4 CON BARRA, Serie: SIN SERIE, Material: PLASTICO**		
010004	ALTA POR APERTURA DE EJERCICIO	OTROS	2016-01-01	OFSCE ADMINISTRADOR
DEPORTES--00044	**CASCO**	**Marca: RIDDELL, Modelo: VSR4 CON BARRA, Serie: SIN SERIE, Material: PLASTICO**		
010004	ALTA POR APERTURA DE EJERCICIO	OTROS	2016-01-01	OFSCE ADMINISTRADOR
DEPORTES--00045	**DESBROZADORA**	**Marca: HUSQVARNA, Modelo: 236R, Serie: 00656353, Material: ALUMINIO Y PLASTICO**		
010004	ALTA POR APERTURA DE EJERCICIO	OTROS	2016-01-01	OFSCE ADMINISTRADOR
DEPORTES--00046	**ARCHIVERO**	**Marca: SIN MARCA, Modelo: GNO-508, Serie: SIN SERIE, Material: FORMAICA**		
010004	ALTA POR APERTURA DE EJERCICIO	OTROS	2016-01-01	OFSCE ADMINISTRADOR
DEPORTES--00047	**ARCHIVERO**	**Marca: SIN MARCA, Modelo: GNO-508, Serie: SIN SERIE, Material: FORMAICA**		
010004	ALTA POR APERTURA DE EJERCICIO	OTROS	2016-01-01	OFSCE ADMINISTRADOR
DEPORTES--00054	**ESCRITORIO**	**Marca: SIN MARCA, Modelo: GNO-526, Serie: SIN SERIE, Material: FORMAICA**		
010004	ALTA POR APERTURA DE EJERCICIO	OTROS	2016-01-01	OFSCE ADMINISTRADOR
DEPORTES--00055	**ESCRITORIO**	**Marca: SIN MARCA, Modelo: GNO-526, Serie: SIN SERIE, Material: FORMAICA**		
010004	ALTA POR APERTURA DE EJERCICIO	OTROS	2016-01-01	OFSCE ADMINISTRADOR
DEPORTES--00056	**COMPUTADORA DE ESCRITORIO**	**Marca: LANIX, Modelo: TITAN HX4210, Serie: 419360000000000101, Material: METAL Y PLASTICO**		

COMITÁN DE DOMÍNGUEZ

HISTORIAL DE MOVIMIENTOS POR RESGUARDANTE

INVENTARIO / MOVIMIENTO	DESCRIPCION DEL BIEN / DESCRIPCION DEL MOVIMIENTO	CARACTERISTICAS GENERALES DEL BIEN		
		AREA DE ADSCRIPCION	FECHA APLIC.	USUARIO QUE REALIZÓ MOV.
010004	ALTA POR APERTURA DE EJERCICIO	OTROS	2016-01-01	OFSCE ADMINISTRADOR
DEPORTES--00057	**IMPRESORA**	**Marca: BROTHER, Modelo: HL-2135W, Serie: U63329K2N269794, Material: PLASTICO**		
010004	ALTA POR APERTURA DE EJERCICIO	OTROS	2016-01-01	OFSCE ADMINISTRADOR
DEPORTES--00058	**SILLÓN**	**Marca: SIN MARCA, Modelo: L500, Serie: SIN SERIE, Material: PIEL**		
010004	ALTA POR APERTURA DE EJERCICIO	OTROS	2016-01-01	OFSCE ADMINISTRADOR
DEPORTES--00059	**CAMION**	**Marca: FREIGHTLINER, Modelo: 2000, Serie: 4UZ6CFAA7YCG23247, Placas: S.P, Num.Econ.: 235**		
010011	ALTA POR APERTURA DE EJERCICIO	OTROS	2016-01-01	OFSCE ADMINISTRADOR
DEPORTES--00060	**COMPRESORA**	**Marca: PRETUL, Modelo: COMP-25L-P, Serie: SIN SERIE, Material: METAL Y PLASTICO**		
010004	ALTA POR APERTURA DE EJERCICIO	OTROS	2016-01-01	OFSCE ADMINISTRADOR
DESARRURAL00001	**ARCHIVERO**	**Marca: S/M, Modelo: GNO-508, Serie: S/S, Material: FORMAICA**		
010006	ALTA POR APERTURA DE EJERCICIO	ASISTENCIA AGROPECUARIA	2016-01-01	OFSCE ADMINISTRADOR
DESARRURAL00002	**ARCHIVERO**	**Marca: S/M, Modelo: GNO-508, Serie: , Material: FORMAICA**		
010006	ALTA POR APERTURA DE EJERCICIO	ASISTENCIA AGROPECUARIA	2016-01-01	OFSCE ADMINISTRADOR
DESARRURAL00008	**ARCHIVERO**	**Marca: S/M, Modelo: GNO-508, Serie: S/S, Material: FORMAICA**		
010006	ALTA POR APERTURA DE EJERCICIO	ASISTENCIA AGROPECUARIA	2016-01-01	OFSCE ADMINISTRADOR
DESARRURAL00009	**ARCHIVERO**	**Marca: S/M, Modelo: GNO-508, Serie: S/S, Material: FORMAICA**		
010006	ALTA POR APERTURA DE EJERCICIO	ASISTENCIA AGROPECUARIA	2016-01-01	OFSCE ADMINISTRADOR
DESARRURAL00015	**IMPRESORA MULTIFUNCIONAL**	**Marca: EPSON, Modelo: L-375, Serie: WBGK198798, Material: PLASTICO**		
120004	ALTA POR ADQUISICION	ASISTENCIA AGROPECUARIA	2016-12-13	MUNICIPIO ADMINISTRADOR
DESARRURAL00016	**GPS**	**Marca: GARMIN, Modelo: GPSMAP 64, Serie: 3BM012086, Material: PLASTICO**		
010006	ALTA POR APERTURA DE EJERCICIO	ASISTENCIA AGROPECUARIA	2016-01-01	OFSCE ADMINISTRADOR
DESARRURAL00017	**GPS**	**Marca: GARMIN, Modelo: GPSMAP 64, Serie: 3BM012312, Material: PLASTICO**		
010006	ALTA POR APERTURA DE EJERCICIO	ASISTENCIA AGROPECUARIA	2016-01-01	OFSCE ADMINISTRADOR
DESARRURAL00032	**ESTACION DE SERVICIO PARA COMPUTADORA**	**Marca: SIN MARCA, Modelo: SIN MODELO, Serie: SIN SERIE, Material: METAL Y PLASTICO**		
010006	ALTA POR APERTURA DE EJERCICIO	ASISTENCIA AGROPECUARIA	2016-01-01	OFSCE ADMINISTRADOR
DESARRURAL00045	**AUTOMOVIL**	**Marca: VOLKSWAGEN, Modelo: 22004, Serie: 3VWS1A1BX4M900240, Placas: DPM5288, Num.Econ.: 100**		
010011	ALTA POR APERTURA DE EJERCICIO	ASISTENCIA AGROPECUARIA	2016-01-01	OFSCE ADMINISTRADOR
DESARRURAL00051	**CAMIONETA**	**Marca: NISSAN, Modelo: 1999, Serie: 3N6CD15S9XK034956, Placas: DA81897, Num.Econ.: 55**		
010011	ALTA POR APERTURA DE EJERCICIO	ASISTENCIA AGROPECUARIA	2016-01-01	OFSCE ADMINISTRADOR
DESARRURAL00058	**ANTENA**	**Marca: SIN MARCA, Modelo: AT-6C, Serie: SIN SERIE, Material: METAL Y PLASTICO**		
010002	ALTA POR APERTURA DE EJERCICIO	OFICIALIA MAYOR	2016-01-01	OFSCE ADMINISTRADOR
DESARRURAL00074	**COMPUTADORA PERSONAL**	**Marca: SONY, Modelo: VAIO VGN FJ330F, Serie: 3001192, Material: METAL Y PLASTICO**		
010006	ALTA POR APERTURA DE EJERCICIO	ASISTENCIA AGROPECUARIA	2016-01-01	OFSCE ADMINISTRADOR

COMITÁN DE DOMÍNGUEZ

HISTORIAL DE MOVIMIENTOS POR RESGUARDANTE

INVENTARIO / MOVIMIENTO	DESCRIPCION DEL BIEN / DESCRIPCION DEL MOVIMIENTO	CARACTERISTICAS GENERALES DEL BIEN / AREA DE ADSCRIPCION	FECHA APLIC.	USUARIO QUE REALIZÓ MOV.
DESARRURAL00075	**COMPUTADORA PERSONAL**	**Marca: SONY, Modelo: VAIO PVGN-FJ330, Serie: 300211, Material: METAL Y PLASTICO**		
010006	ALTA POR APERTURA DE EJERCICIO	ASISTENCIA AGROPECUARIA	2016-01-01	OFSCE ADMINISTRADOR
DESARRURAL00078	**CAMIONETA**	**Marca: CHEVROLET, Modelo: 2005, Serie: 8GGTFRC125A14947, Placas: DA81895, Num.Econ.: 118**		
010011	ALTA POR APERTURA DE EJERCICIO	ASISTENCIA AGROPECUARIA	2016-01-01	OFSCE ADMINISTRADOR
DESARRURAL00079	**CAMIONETA**	**Marca: CHEVROLET, Modelo: 2005, Serie: 8GGTRC175A148528, Placas: DA81893, Num.Econ.: 117**		
010011	ALTA POR APERTURA DE EJERCICIO	ASISTENCIA AGROPECUARIA	2016-01-01	OFSCE ADMINISTRADOR
DESARRURAL00083	**COMPUTADORA DE ESCRITORIO**	**Marca: COMPAQ PRESARIO, Modelo: CQ1 1008LA, Serie: 3CR01710YD, Material: PLASTICO**		
010006	ALTA POR APERTURA DE EJERCICIO	ASISTENCIA AGROPECUARIA	2016-01-01	OFSCE ADMINISTRADOR
DESARRURAL00085	**COMPUTADORA DE ESCRITORIO**	**Marca: HP, Modelo: COMPAQ 505B, Serie: MXL113162R, Material: ALUMINIO**		
010006	ALTA POR APERTURA DE EJERCICIO	ASISTENCIA AGROPECUARIA	2016-01-01	OFSCE ADMINISTRADOR
DESARRURAL00086	**COMPUTADORA DE ESCRITORIO**	**Marca: HP, Modelo: COMPAQ 505B, Serie: MXL11314G4, Material: ALUMINIO**		
010006	ALTA POR APERTURA DE EJERCICIO	ASISTENCIA AGROPECUARIA	2016-01-01	OFSCE ADMINISTRADOR
DESARRURAL00087	**MONITOR**	**Marca: HP, Modelo: PAVILLON 20, Serie: CNCO440FCS, Material: PLASTICO**		
010006	ALTA POR APERTURA DE EJERCICIO	ASISTENCIA AGROPECUARIA	2016-01-01	OFSCE ADMINISTRADOR
DESARRURAL00088	**MONITOR**	**Marca: HP, Modelo: PAVILLON 20, Serie: CNC0440FCJ, Material: PLASTICO**		
010006	ALTA POR APERTURA DE EJERCICIO	ASISTENCIA AGROPECUARIA	2016-01-01	OFSCE ADMINISTRADOR
DESARRURAL00091	**IMPRESORA**	**Marca: HP, Modelo: M1536, Serie: CNC9C3WCPC, Material: PLASTICO**		
010006	ALTA POR APERTURA DE EJERCICIO	ASISTENCIA AGROPECUARIA	2016-01-01	OFSCE ADMINISTRADOR
DESARRURAL00092	**IMPRESORA**	**Marca: HP, Modelo: 1536DNF, Serie: CNC9CD6BP5, Material: PLASTICO**		
010006	ALTA POR APERTURA DE EJERCICIO	ASISTENCIA AGROPECUARIA	2016-01-01	OFSCE ADMINISTRADOR
DESARRURAL00093	**MONITOR**	**Marca: LENOVO, Modelo: LCD LENOVO 19, Serie: 1S4434HE1V3KB180, Material: PLASTICO**		
010006	ALTA POR APERTURA DE EJERCICIO	ASISTENCIA AGROPECUARIA	2016-01-01	OFSCE ADMINISTRADOR
DESARRURAL00094	**MONITOR**	**Marca: LENOVO, Modelo: LCD LENOVO 19, Serie: 1S4434HE1V3LC313, Material: PLASTICO**		
010006	ALTA POR APERTURA DE EJERCICIO	ASISTENCIA AGROPECUARIA	2016-01-01	OFSCE ADMINISTRADOR
DESARRURAL00097	**UNIDAD CENTRAL DE PROCESO**	**Marca: LENOVO, Modelo: DCORE G630, Serie: 1S1577J5SPBBXCK5, Material: MADERA Y ALUMINIO**		
010006	ALTA POR APERTURA DE EJERCICIO	ASISTENCIA AGROPECUARIA	2016-01-01	OFSCE ADMINISTRADOR
DESARRURAL00098	**UNIDAD CENTRAL DE PROCESO**	**Marca: LENOVO, Modelo: DCORE G630, Serie: 1S1577J5SPBBXCL5, Material: MADERA Y ALUMINIO**		
010006	ALTA POR APERTURA DE EJERCICIO	ASISTENCIA AGROPECUARIA	2016-01-01	OFSCE ADMINISTRADOR
DES-ECONOM00001	**UNIDAD CENTRAL DE PROCESO**	**Marca: HP, Modelo: COMPAQ 6000, Serie: MXL113148Y, Material: PLASTICO**		
010004	ALTA POR APERTURA DE EJERCICIO	OTROS	2016-01-01	OFSCE ADMINISTRADOR
DES-ECONOM00002	**UNIDAD CENTRAL DE PROCESO**	**Marca: HP, Modelo: COMPAQ 6000, Serie: MXL11314G7, Material: PLASTICO**		
010004	ALTA POR APERTURA DE EJERCICIO	OTROS	2016-01-01	OFSCE ADMINISTRADOR
DES-ECONOM00003	**MONITOR**	**Marca: HP, Modelo: PAVILLON 20, Serie: CNC0440FON, Material: PLASTICO**		

COMITÁN DE DOMÍNGUEZ

HISTORIAL DE MOVIMIENTOS POR RESGUARDANTE

INVENTARIO / MOVIMIENTO	DESCRIPCION DEL BIEN / DESCRIPCION DEL MOVIMIENTO	CARACTERISTICAS GENERALES DEL BIEN		
		AREA DE ADSCRIPCION	FECHA APLIC.	USUARIO QUE REALIZÓ MOV.
010004	ALTA POR APERTURA DE EJERCICIO	OTROS	2016-01-01	OFSCE ADMINISTRADOR
DES-ECONOM00004	**MONITOR**	**Marca: HP, Modelo: PAVILLON 20, Serie: CNC0440DXK, Material: PLASTICO**		
010004	ALTA POR APERTURA DE EJERCICIO	OTROS	2016-01-01	OFSCE ADMINISTRADOR
DES-ECONOM00008	**MONITOR**	**Marca: LENOVO, Modelo: LCD LENOVO, Serie: 1S4434HE1V3LC274, Material: PLASTICO**		
010004	ALTA POR APERTURA DE EJERCICIO	OTROS	2016-01-01	OFSCE ADMINISTRADOR
DES-ECONOM00009	**MONITOR**	**Marca: LENOVO, Modelo: LCD LENOVO, Serie: 1S4434HE1V3LC212, Material: PLASTICO**		
010004	ALTA POR APERTURA DE EJERCICIO	OTROS	2016-01-01	OFSCE ADMINISTRADOR
DES-ECONOM00012	**UNIDAD CENTRAL DE PROCESO**	**Marca: LENOVO, Modelo: DCORE G630, Serie: 1S1577J5SPBBXCL1, Material: METAL Y PLASTICO**		
010004	ALTA POR APERTURA DE EJERCICIO	OTROS	2016-01-01	OFSCE ADMINISTRADOR
DES-ECONOM00013	**UNIDAD CENTRAL DE PROCESO**	**Marca: LENOVO, Modelo: DCORE G630, Serie: 1S1577J5SPBBXCL7, Material: METAL Y PLASTICO**		
010004	ALTA POR APERTURA DE EJERCICIO	OTROS	2016-01-01	OFSCE ADMINISTRADOR
DES-HUMANO00011	**IMPRESORA**	**Marca: HP, Modelo: C6414A, Serie: MX03NW11M, Material: PLASTICO**		
010004	ALTA POR APERTURA DE EJERCICIO	OTROS	2016-01-01	OFSCE ADMINISTRADOR
DES-HUMANO00019	**COMPUTADORA DE ESCRITORIO**	**Marca: HP, Modelo: DX2450, Serie: SIN SERIE, Material: PLASTICO Y VIDRIO**		
010006	ALTA POR APERTURA DE EJERCICIO	ASISTENCIA A LA EDUCACION	2016-01-01	OFSCE ADMINISTRADOR
DES-HUMANO00020	**BOMBOS**	**Descripción: BOMBOS O TAMBORA AL SERVICIO DE BANDA MUNICIPAL., Autor: SIN AUTOR**		
010009	ALTA POR APERTURA DE EJERCICIO	ASISTENCIA A LA EDUCACION	2016-01-01	OFSCE ADMINISTRADOR
DES-HUMANO00021	**BOMBOS**	**Descripción: BOMBOS O TAMBORA AL SERVICIO DE BANDA MUNICIPAL., Autor: SIN AUTOR**		
010009	ALTA POR APERTURA DE EJERCICIO	ASISTENCIA A LA EDUCACION	2016-01-01	OFSCE ADMINISTRADOR
DES-HUMANO00022	**BOMBOS**	**Descripción: BOMBOS O TAMBORA AL SERVICIO DE BANDA MUNICIPAL., Autor: SIN AUTOR**		
010009	ALTA POR APERTURA DE EJERCICIO	ASISTENCIA A LA EDUCACION	2016-01-01	OFSCE ADMINISTRADOR
DES-HUMANO00023	**BOMBOS**	**Descripción: BOMBOS O TAMBORA AL SERVICIO DE BANDA MUNICIPAL., Autor: SIN AUTOR**		
010009	ALTA POR APERTURA DE EJERCICIO	ASISTENCIA A LA EDUCACION	2016-01-01	OFSCE ADMINISTRADOR
DES-HUMANO00024	**FLAUTA PICOLO**	**Descripción: FLAUTA PICOLO, MODELO: 4PC32 S/1065 AL SERVICIO DE LA BANDA MUNICIPAL., Autor: SIN AUTOR**		
010009	ALTA POR APERTURA DE EJERCICIO	ASISTENCIA A LA EDUCACION	2016-01-01	OFSCE ADMINISTRADOR
DES-HUMANO00025	**FLAUTA PICOLO**	**Descripción: FLAUTA PICOLO, MODELO: 4PC32 S/1083 AL SERVICIO DE LA BANDA MUNICIPAL., Autor: SIN AUTOR**		
010009	ALTA POR APERTURA DE EJERCICIO	ASISTENCIA A LA EDUCACION	2016-01-01	OFSCE ADMINISTRADOR
DES-HUMANO00026	**FLAUTA TRANSVERSAL**	**Descripción: FLAUTA TRANSVERSAL, MODELO: SLFTO AL SERVICIO DE LA BANDA MUNICIPAL., Autor: SIN AUTOR**		
010009	ALTA POR APERTURA DE EJERCICIO	ASISTENCIA A LA EDUCACION	2016-01-01	OFSCE ADMINISTRADOR
DES-HUMANO00027	**FLAUTA TRANSVERSAL**	**Descripción: FLAUTA TRANSVERSAL, MODELO: SLTTO AL SERVICIO DE LA BANDA MUNICIPAL., Autor: SIN AUTOR**		

COMITÁN DE DOMÍNGUEZ

HISTORIAL DE MOVIMIENTOS POR RESGUARDANTE

INVENTARIO / MOVIMIENTO	DESCRIPCION DEL BIEN / DESCRIPCION DEL MOVIMIENTO	CARACTERISTICAS GENERALES DEL BIEN		
		AREA DE ADSCRIPCION	FECHA APLIC.	USUARIO QUE REALIZÓ MOV.
010009	ALTA POR APERTURA DE EJERCICIO	ASISTENCIA A LA EDUCACION	2016-01-01	OFSCE ADMINISTRADOR
DES-HUMANO00028	**FLAUTA TRANSVERSAL**	**Descripción: FLAUTA TRANSVERSAL, MODELO: FT440 AL SERVICIO DE LA BANDA MUNICIPAL., Autor: SIN AUTOR**		
010009	ALTA POR APERTURA DE EJERCICIO	ASISTENCIA A LA EDUCACION	2016-01-01	OFSCE ADMINISTRADOR
DES-HUMANO00029	**FLAUTA TRANSVERSAL**	**Descripción: FLAUTA TRANSVERSAL, MODELO: FT440 AL SERVICIO DE LA BANDA MUNICIPAL., Autor: SIN AUTOR**		
010009	ALTA POR APERTURA DE EJERCICIO	ASISTENCIA A LA EDUCACION	2016-01-01	OFSCE ADMINISTRADOR
DES-HUMANO00030	**TUBA**	**Descripción: TUBA, MODELO: CPR101BL AL SERVICIO DE LA BANDA MUNICIPAL., Autor: SIN AUTOR**		
010009	ALTA POR APERTURA DE EJERCICIO	ASISTENCIA A LA EDUCACION	2016-01-01	OFSCE ADMINISTRADOR
DES-HUMANO00031	**TUBA**	**Descripción: TUBA, MODELO: CPK101BL AL SERVICIO DE LA BANDA MUNICIPAL., Autor: SIN AUTOR**		
010009	ALTA POR APERTURA DE EJERCICIO	ASISTENCIA A LA EDUCACION	2016-01-01	OFSCE ADMINISTRADOR
DES-HUMANO00032	**CLARINETE**	**Descripción: CLARINETE, MODELO: FT440N AL SERVICIO DE LA BANDA MUNICIPAL., Autor: SIN AUTOR**		
010009	ALTA POR APERTURA DE EJERCICIO	ASISTENCIA A LA EDUCACION	2016-01-01	OFSCE ADMINISTRADOR
DES-HUMANO00033	**CLARINETE**	**Descripción: CLARINETE, MODELO: FT440N AL SERVICIO DE LA BANDA MUNICIPAL., Autor: SIN AUTOR**		
010009	ALTA POR APERTURA DE EJERCICIO	ASISTENCIA A LA EDUCACION	2016-01-01	OFSCE ADMINISTRADOR
DES-HUMANO00034	**CLARINETE**	**Descripción: CLARINETE, MODELO: FT440N AL SERVICIO DE LA BANDA MUNICIPAL., Autor: SIN AUTOR**		
010009	ALTA POR APERTURA DE EJERCICIO	ASISTENCIA A LA EDUCACION	2016-01-01	OFSCE ADMINISTRADOR
DES-HUMANO00035	**CLARINETE**	**Descripción: CLARINETE, MODELO: FT440N AL SERVICIO DE LA BANDA MUNICIPAL., Autor: SIN AUTOR**		
010009	ALTA POR APERTURA DE EJERCICIO	ASISTENCIA A LA EDUCACION	2016-01-01	OFSCE ADMINISTRADOR
DES-HUMANO00036	**SAX ALTO**	**Descripción: SAX ALTO, MODELO: SLSX009 AL SERVICIO DE LA BANDA MUNICIPAL., Autor: SIN AUTOR**		
010009	ALTA POR APERTURA DE EJERCICIO	ASISTENCIA A LA EDUCACION	2016-01-01	OFSCE ADMINISTRADOR
DES-HUMANO00037	**SAX ALTO**	**Descripción: SAX ALTO, MODELO: SLSX009 AL SERVICIO DE LA BANDA MUNICIPAL., Autor: SIN AUTOR**		
010009	ALTA POR APERTURA DE EJERCICIO	ASISTENCIA A LA EDUCACION	2016-01-01	OFSCE ADMINISTRADOR
DES-HUMANO00038	**SAX SOPRANO**	**Descripción: SAX SOPRANO, MODELO: 6433L AL SERVICIO DE LA BANDA MUNICIPAL., Autor: SIN AUTOR**		
010009	ALTA POR APERTURA DE EJERCICIO	ASISTENCIA A LA EDUCACION	2016-01-01	OFSCE ADMINISTRADOR
DES-HUMANO00039	**SAX SOPRANO**	**Descripción: SAX SOPRANO, MODELO: 64332 AL SERVICIO DE LA BANDA MUNICIPAL., Autor: SIN AUTOR**		
010009	ALTA POR APERTURA DE EJERCICIO	ASISTENCIA A LA EDUCACION	2016-01-01	OFSCE ADMINISTRADOR
DES-HUMANO00053	**TROMPETA**	**Descripción: TROMPETA, MODELO: 4TR13355E AL SERVICIO DE LA BANDA MUNICIPAL., Autor: SIN AUTOR**		
010009	ALTA POR APERTURA DE EJERCICIO	ASISTENCIA A LA EDUCACION	2016-01-01	OFSCE ADMINISTRADOR
DES-HUMANO00054	**TROMPETA**	**Descripción: TROMPETA, MODELO: 4TR13355E S/T070 AL SERVICIO DE LA BANDA MUNICIPAL., Autor: SIN AUTOR**		
010009	ALTA POR APERTURA DE EJERCICIO	ASISTENCIA A LA EDUCACION	2016-01-01	OFSCE ADMINISTRADOR
DES-HUMANO00055	**TROMPETA**	**Descripción: TROMPETA, MODELO: 4TR13355E S/T069 AL SERVICIO DE LA BANDA MUNICIPAL., Autor: SIN AUTOR**		

COMITÁN DE DOMÍNGUEZ

HISTORIAL DE MOVIMIENTOS POR RESGUARDANTE

Fecha Impresión: 05 / 05 / 2017
Página: 18 / 274

INVENTARIO / MOVIMIENTO	DESCRIPCION DEL BIEN / DESCRIPCION DEL MOVIMIENTO	CARACTERISTICAS GENERALES DEL BIEN: AREA DE ADSCRIPCION	FECHA APLIC.	USUARIO QUE REALIZÓ MOV.
010009	ALTA POR APERTURA DE EJERCICIO	ASISTENCIA A LA EDUCACION	2016-01-01	OFSCE ADMINISTRADOR
DES-HUMANO00056	**TROMPETA**	**Descripción: TROMPETA, MODELO: 4TR13355E S/T272 AL SERVICIO DE LA BANDA MUNICIPAL., Autor: SIN AUTOR**		
010009	ALTA POR APERTURA DE EJERCICIO	ASISTENCIA A LA EDUCACION	2016-01-01	OFSCE ADMINISTRADOR
DES-HUMANO00057	**TROMBON**	**Descripción: TROMBON, MODELO: CNRB005 AL SERVICIO DE LA BANDA MUNICIPAL., Autor: SIN AUTOR**		
010009	ALTA POR APERTURA DE EJERCICIO	ASISTENCIA A LA EDUCACION	2016-01-01	OFSCE ADMINISTRADOR
DES-HUMANO00058	**TROMBON**	**Descripción: TROMBON, MODELO: CNRB005 AL SERVICIO DE LA BANDA MUNICIPAL., Autor: SIN AUTOR**		
010009	ALTA POR APERTURA DE EJERCICIO	ASISTENCIA A LA EDUCACION	2016-01-01	OFSCE ADMINISTRADOR
DES-HUMANO00059	**TROMBON**	**Descripción: TROMBON, MODELO: CNRB005 AL SERVICIO DE LA BANDA MUNICIPAL., Autor: SIN AUTOR**		
010009	ALTA POR APERTURA DE EJERCICIO	ASISTENCIA A LA EDUCACION	2016-01-01	OFSCE ADMINISTRADOR
DES-HUMANO00060	**TROMBON**	**Descripción: TROMBON, MODELO: CNRB005 AL SERVICIO DE LA BANDA MUNICIPAL., Autor: SIN AUTOR**		
010009	ALTA POR APERTURA DE EJERCICIO	ASISTENCIA A LA EDUCACION	2016-01-01	OFSCE ADMINISTRADOR
DES-HUMANO00062	**ESCRITORIO**	**Marca: SIN MARCA, Modelo: SIN MODELO, Serie: SIN SERIE, Material: MADERA**		
010006	ALTA POR APERTURA DE EJERCICIO	SEGURIDAD PUBLICA MUNICIPAL	2016-01-01	OFSCE ADMINISTRADOR
DES-URBANO00003	**IMPRESORA**	**Marca: EPSON, Modelo: L350, Serie: Q8BK028692, Material: PLASTICO**		
010004	ALTA POR APERTURA DE EJERCICIO	OBRAS PUBLICAS	2016-01-01	OFSCE ADMINISTRADOR
DES-URBANO00004	**CONMUTADOR**	**Marca: PANASONIC, Modelo: KX-TES824MX, Serie: SIN SERIE, Material: METAL Y PLASTICO**		
010004	ALTA POR APERTURA DE EJERCICIO	OBRAS PUBLICAS	2016-01-01	OFSCE ADMINISTRADOR
DES-URBANO00005	**ESCRITORIO**	**Marca: SIN MARCA, Modelo: GNO-580, Serie: SIN SERIE, Material: FORMAICA**		
010004	ALTA POR APERTURA DE EJERCICIO	OBRAS PUBLICAS	2016-01-01	OFSCE ADMINISTRADOR
DES-URBANO00006	**COMPUTADORA DE ESCRITORIO**	**Marca: ENSAMBLADA, Modelo: SIN MODELO, Serie: 24030004312, Material: PLASTICO Y VIDRIO**		
010004	ALTA POR APERTURA DE EJERCICIO	OBRAS PUBLICAS	2016-01-01	OFSCE ADMINISTRADOR
DES-URBANO00009	**SILLA**	**Marca: SIN MARCA, Modelo: GNN-85, Serie: SIN SERIE, Material: METAL Y VINIL**		
010004	ALTA POR APERTURA DE EJERCICIO	OBRAS PUBLICAS	2016-01-01	OFSCE ADMINISTRADOR
DES-URBANO00011	**ESCRITORIO**	**Marca: RIVIERAL, Modelo: L. CLASICA, Serie: SIN SERIE, Material: MADERA**		
010005	ALTA POR APERTURA DE EJERCICIO	LIMPIA	2016-01-01	OFSCE ADMINISTRADOR
DES-URBANO00014	**MUEBLE APARADOR**	**Marca: SIN MARCA, Modelo: GNO-539, Serie: SIN SERIE, Material: FORMAICA**		
010004	ALTA POR APERTURA DE EJERCICIO	OBRAS PUBLICAS	2016-01-01	OFSCE ADMINISTRADOR
DES-URBANO00015	**ESCRITORIO**	**Marca: RIVIERA, Modelo: L. CLASICA, Serie: SIN SERIE, Material: MADERA**		
010006	ALTA POR APERTURA DE EJERCICIO	ASISTENCIA AGROPECUARIA	2016-01-01	OFSCE ADMINISTRADOR
DES-URBANO00017	**SOFA**	**Marca: SIN MARCA, Modelo: GNN-SO2, Serie: SIN SERIE, Material: MADERA Y TELA**		
010004	ALTA POR APERTURA DE EJERCICIO	OBRAS PUBLICAS	2016-01-01	OFSCE ADMINISTRADOR
DES-URBANO00024	**MODULO DE PLAZAS**	**Marca: SIN MARCA, Modelo: GNO-549, Serie: SIN SERIE, Material: FORMAICA**		

COMITÁN DE DOMÍNGUEZ

HISTORIAL DE MOVIMIENTOS POR RESGUARDANTE

INVENTARIO / MOVIMIENTO	DESCRIPCION DEL BIEN / DESCRIPCION DEL MOVIMIENTO	CARACTERISTICAS GENERALES DEL BIEN		
		AREA DE ADSCRIPCION	FECHA APLIC.	USUARIO QUE REALIZÓ MOV.
010004	ALTA POR APERTURA DE EJERCICIO	OBRAS PUBLICAS	2016-01-01	OFSCE ADMINISTRADOR
DES-URBANO00030	**MODULO DE PLAZAS**	**Marca: SIN MARCA, Modelo: GNO-549, Serie: SIN SERIE, Material: FORMAICA**		
010004	ALTA POR APERTURA DE EJERCICIO	OBRAS PUBLICAS	2016-01-01	OFSCE ADMINISTRADOR
DES-URBANO00031	**MODULO DE PLAZAS**	**Marca: SIN MARCA, Modelo: GNO-549, Serie: SIN SERIE, Material: FORMAICA**		
010004	ALTA POR APERTURA DE EJERCICIO	OBRAS PUBLICAS	2016-01-01	OFSCE ADMINISTRADOR
DES-URBANO00035	**MODULO DE PLAZAS**	**Marca: SIN MARCA, Modelo: GNO-549, Serie: SIN SERIE, Material: FORMAICA**		
010004	ALTA POR APERTURA DE EJERCICIO	OBRAS PUBLICAS	2016-01-01	OFSCE ADMINISTRADOR
DES-URBANO00037	**RADIO**	**Marca: KENWOOD, Modelo: TK7100-HK, Serie: 41200180, Material: METAL Y PLASTICO**		
010004	ALTA POR APERTURA DE EJERCICIO	OBRAS PUBLICAS	2016-01-01	OFSCE ADMINISTRADOR
DES-URBANO00039	**ANTENA**	**Marca: SIN MARCA, Modelo: AT-6C, Serie: SINSERIE, Material: FIERRO**		
010002	ALTA POR APERTURA DE EJERCICIO	OFICIALIA MAYOR	2016-01-01	OFSCE ADMINISTRADOR
DES-URBANO00040	**COMPUTADORA DE ESCRITORIO**	**Marca: SIN MARCA, Modelo: SIN MODELO, Serie: SIN SERIE, Material: PLASTICO**		
010004	ALTA POR APERTURA DE EJERCICIO	OBRAS PUBLICAS	2016-01-01	OFSCE ADMINISTRADOR
DES-URBANO00041	**MODULO DE PLAZAS**	**Marca: SIN MARCA, Modelo: GNO-549, Serie: SIN SERIE, Material: FORMAICA**		
010004	ALTA POR APERTURA DE EJERCICIO	OBRAS PUBLICAS	2016-01-01	OFSCE ADMINISTRADOR
DES-URBANO00043	**SILLÓN**	**Marca: SIN MARCA, Modelo: GNN-310, Serie: SIN SERIE, Material: PLASTICO Y TELA**		
010004	ALTA POR APERTURA DE EJERCICIO	OBRAS PUBLICAS	2016-01-01	OFSCE ADMINISTRADOR
DES-URBANO00046	**SILLÓN**	**Marca: SIN MARCA, Modelo: GNN-310, Serie: SIN SERIE, Material: PLASTICO Y TELA**		
010004	ALTA POR APERTURA DE EJERCICIO	OBRAS PUBLICAS	2016-01-01	OFSCE ADMINISTRADOR
DES-URBANO00048	**AUTOMOVIL**	**Marca: VOLKSWAGEN, Modelo: 2001, Serie: 3VWS1A1B71M916133, Placas: SIN/PLAC, Num.Econ.: 76**		
010011	ALTA POR APERTURA DE EJERCICIO	OFICIALIA MAYOR	2016-01-01	OFSCE ADMINISTRADOR
DES-URBANO00049	**SILLÓN**	**Marca: SIN MARCA, Modelo: GNN-310, Serie: SIN SERIE, Material: PLASTICO Y TELA**		
010004	ALTA POR APERTURA DE EJERCICIO	OBRAS PUBLICAS	2016-01-01	OFSCE ADMINISTRADOR
DES-URBANO00052	**SILLÓN**	**Marca: SIN MARCA, Modelo: GNN-310, Serie: SIN SERIE, Material: PLASTICO Y TELA**		
010004	ALTA POR APERTURA DE EJERCICIO	OBRAS PUBLICAS	2016-01-01	OFSCE ADMINISTRADOR
DES-URBANO00053	**SILLÓN**	**Marca: SIN MARCA, Modelo: GNN-310, Serie: SIN SERIE, Material: PLASTICO Y TELA**		
010004	ALTA POR APERTURA DE EJERCICIO	OBRAS PUBLICAS	2016-01-01	OFSCE ADMINISTRADOR
DES-URBANO00056	**RADIO**	**Marca: KENWOOD, Modelo: TK272-GK, Serie: 50702316, Material: METAL Y PLASTICO**		
010004	ALTA POR APERTURA DE EJERCICIO	OBRAS PUBLICAS	2016-01-01	OFSCE ADMINISTRADOR
DES-URBANO00057	**RADIO**	**Marca: KENWOOD, Modelo: TK272-GK, Serie: 50703242, Material: METAL Y PLASTICO**		
010004	ALTA POR APERTURA DE EJERCICIO	OBRAS PUBLICAS	2016-01-01	OFSCE ADMINISTRADOR
DES-URBANO00061	**COMPUTADORA DE ESCRITORIO**	**Marca: INTEL, Modelo: SIN MODELO, Serie: SIN SERIE, Material: METAL Y PLASTICO**		
010004	ALTA POR APERTURA DE EJERCICIO	OBRAS PUBLICAS	2016-01-01	OFSCE ADMINISTRADOR

COMITÁN DE DOMÍNGUEZ

HISTORIAL DE MOVIMIENTOS POR RESGUARDANTE

Fecha Impresión: 05 / 05 / 2017
Página: 20 / 274

INVENTARIO / MOVIMIENTO	DESCRIPCION DEL BIEN / DESCRIPCION DEL MOVIMIENTO	CARACTERISTICAS GENERALES DEL BIEN / AREA DE ADSCRIPCION	FECHA APLIC.	USUARIO QUE REALIZÓ MOV.
DES-URBANO00062	**CAMIONETA**	**Marca: CHEVROLET, Modelo: 2005, Serie: 93CXM802X6C127144, Placas: DA81954, Num.Econ.: 125**		
010011	ALTA POR APERTURA DE EJERCICIO	OBRAS PUBLICAS	2016-01-01	OFSCE ADMINISTRADOR
DES-URBANO00065	**TERRENOS**	**Cve.Catast: 01-02-205-0003, Superficie: 2565.83, Ubicación: 4A. CALLE NORTE ORIENTE S/N**		
010012	ALTA POR APERTURA DE EJERCICIO	AYUNTAMIENTO	2016-01-01	OFSCE ADMINISTRADOR
DES-URBANO00066	**MESA**	**Marca: SIN MARCA, Modelo: GNO-543, Serie: SIN SERIE, Material: FORMAICA**		
010004	ALTA POR APERTURA DE EJERCICIO	OBRAS PUBLICAS	2016-01-01	OFSCE ADMINISTRADOR
DES-URBANO00067	**MESA**	**Marca: SIN MARCA, Modelo: GNO-543, Serie: SIN SERIE, Material: FORMAICA**		
010004	ALTA POR APERTURA DE EJERCICIO	OBRAS PUBLICAS	2016-01-01	OFSCE ADMINISTRADOR
DES-URBANO00070	**BALIZAS**	**Marca: SOKKIA, Modelo: SET530R3K, Serie: 168985, Material: METAL**		
010004	ALTA POR APERTURA DE EJERCICIO	OBRAS PUBLICAS	2016-01-01	OFSCE ADMINISTRADOR
DES-URBANO00071	**SOFTWARE (PAQUETES)**	**TipoActivo: SOFTWARE COMERCIAL, Nombre: AUTOCAD, Descripción: SOFTWARE ORIGINAL CIVILCAD TOPOGRAFICO PARA AUTOCAD 2000-2009, INCLUYE: (1 CANDADO USB, 1 MANUAL EN ESPAÑOL, 1 CD CON HOLOGRAMA DE REGISTRO DE SERVICI, Num. Registro: , Num. Licencia: , Num. Contrato:**		
010013	ALTA POR APERTURA DE EJERCICIO	OBRAS PUBLICAS	2016-01-01	OFSCE ADMINISTRADOR
DES-URBANO00072	**UNIDAD CENTRAL DE PROCESO**	**Marca: HP, Modelo: COMPAQ 505B+, Serie: MXL113162F, Material: METAL Y PLASTICO**		
010004	ALTA POR APERTURA DE EJERCICIO	OBRAS PUBLICAS	2016-01-01	OFSCE ADMINISTRADOR
DES-URBANO00073	**MONITOR**	**Marca: HP, Modelo: PAVILLION 20, Serie: CNC0440FCT, Material: PLASTICO Y VIDRIO**		
010004	ALTA POR APERTURA DE EJERCICIO	OBRAS PUBLICAS	2016-01-01	OFSCE ADMINISTRADOR
DES-URBANO00076	**MONITOR**	**Marca: LENOVO, Modelo: LENOVO, Serie: 1S4434HE1V3KB170, Material: PLASTICO Y VIDRIO**		
010004	ALTA POR APERTURA DE EJERCICIO	OBRAS PUBLICAS	2016-01-01	OFSCE ADMINISTRADOR
DES-URBANO00078	**UNIDAD CENTRAL DE PROCESO**	**Marca: LENOVO, Modelo: DCORE G630, Serie: 1S1577J5SPBBXDY0, Material: METAL Y PLASTICO**		
010004	ALTA POR APERTURA DE EJERCICIO	OBRAS PUBLICAS	2016-01-01	OFSCE ADMINISTRADOR
DES-URBANO00080	**ESCRITORIO**	**Marca: OFIMAGEN, Modelo: LM-13, Serie: SIN SERIE, Material: MELANINA**		
010004	ALTA POR APERTURA DE EJERCICIO	OBRAS PUBLICAS	2016-01-01	OFSCE ADMINISTRADOR
DES-URBANO00081	**ARCHIVERO**	**Marca: SIN MARCA, Modelo: GNO-508, Serie: SIN SERIE, Material: FORMAICA**		
010004	ALTA POR APERTURA DE EJERCICIO	OBRAS PUBLICAS	2016-01-01	OFSCE ADMINISTRADOR
DES-URBANO00082	**ARCHIVERO**	**Marca: SIN MARCA, Modelo: GNO-508, Serie: SIN SERIE, Material: FORMAICA**		
010004	ALTA POR APERTURA DE EJERCICIO	OBRAS PUBLICAS	2016-01-01	OFSCE ADMINISTRADOR
DES-URBANO00083	**ARCHIVERO**	**Marca: SIN MARCA, Modelo: GNO-508, Serie: SIN SERIE, Material: FORMAICA**		
010004	ALTA POR APERTURA DE EJERCICIO	OBRAS PUBLICAS	2016-01-01	OFSCE ADMINISTRADOR
DES-URBANO00084	**ARCHIVERO**	**Marca: SIN MARCA, Modelo: GNO-508, Serie: SIN SERIE, Material: FORMAICA**		
010004	ALTA POR APERTURA DE EJERCICIO	OBRAS PUBLICAS	2016-01-01	OFSCE ADMINISTRADOR
DES-URBANO00085	**ARCHIVERO**	**Marca: SIN MARCA, Modelo: GNO-508, Serie: SIN SERIE, Material: FORMAICA**		
010004	ALTA POR APERTURA DE EJERCICIO	OBRAS PUBLICAS	2016-01-01	OFSCE ADMINISTRADOR

COMITÁN DE DOMÍNGUEZ

HISTORIAL DE MOVIMIENTOS POR RESGUARDANTE

INVENTARIO / MOVIMIENTO	DESCRIPCION DEL BIEN / DESCRIPCION DEL MOVIMIENTO	CARACTERISTICAS GENERALES DEL BIEN / AREA DE ADSCRIPCION	FECHA APLIC.	USUARIO QUE REALIZÓ MOV.
DES-URBANO00086	**ARCHIVERO**	**Marca: SIN MARCA, Modelo: GNO-508, Serie: SIN SERIE, Material: FORMAICA**		
010004	ALTA POR APERTURA DE EJERCICIO	OBRAS PUBLICAS	2016-01-01	OFSCE ADMINISTRADOR
DES-URBANO00106	**ESCRITORIO**	**Marca: SIN MARCA, Modelo: GNN1-ESP281112A, Serie: SIN SERIE, Material: FORMAICA**		
010004	ALTA POR APERTURA DE EJERCICIO	OBRAS PUBLICAS	2016-01-01	OFSCE ADMINISTRADOR
DES-URBANO00107	**ESCRITORIO**	**Marca: SIN MARCA, Modelo: GNN1-ESP281112A, Serie: SIN SERIE, Material: FORMAICA**		
010004	ALTA POR APERTURA DE EJERCICIO	OBRAS PUBLICAS	2016-01-01	OFSCE ADMINISTRADOR
DES-URBANO00108	**ESCRITORIO**	**Marca: SIN MARCA, Modelo: GNN1-ESP281112A, Serie: SIN SERIE, Material: FORMAICA**		
010004	ALTA POR APERTURA DE EJERCICIO	OBRAS PUBLICAS	2016-01-01	OFSCE ADMINISTRADOR
DES-URBANO00114	**IMPRESORA**	**Marca: BROTHER, Modelo: MFC-8910, Serie: U6308J2N245327, Material: PLASTICO Y VIDRIO**		
010004	ALTA POR APERTURA DE EJERCICIO	OBRAS PUBLICAS	2016-01-01	OFSCE ADMINISTRADOR
DES-URBANO00115	**COMPUTADORA DE ESCRITORIO**	**Marca: LANIX, Modelo: TITAN HX4210, Serie: 419360000000000153, Material: METAL Y PLASTICO**		
010004	ALTA POR APERTURA DE EJERCICIO	OBRAS PUBLICAS	2016-01-01	OFSCE ADMINISTRADOR
DES-URBANO00116	**COMPUTADORA DE ESCRITORIO**	**Marca: LANIX, Modelo: TITAN HX4210, Serie: 419360000000000161, Material: METAL Y PLASTICO**		
010004	ALTA POR APERTURA DE EJERCICIO	OBRAS PUBLICAS	2016-01-01	OFSCE ADMINISTRADOR
DES-URBANO00117	**COMPUTADORA DE ESCRITORIO**	**Marca: LANIX, Modelo: TITAN HX4210, Serie: 419360000000000070, Material: METAL Y PLASTICO**		
010004	ALTA POR APERTURA DE EJERCICIO	OBRAS PUBLICAS	2016-01-01	OFSCE ADMINISTRADOR
DES-URBANO00118	**ESCRITORIO**	**Marca: SIN MARCA, Modelo: SIN MODELO, Serie: SIN SERIE, Material: METAL**		
010004	ALTA POR APERTURA DE EJERCICIO	OBRAS PUBLICAS	2016-01-01	OFSCE ADMINISTRADOR
DES-URBANO00119	**CAMARA FOTOGRAFICA**	**Marca: PANASONIC, Modelo: DMC-FH8 (LUMIX), Serie: WP2GB002497, Material: PLASTICO Y VIDRIO**		
010004	ALTA POR APERTURA DE EJERCICIO	OBRAS PUBLICAS	2016-01-01	OFSCE ADMINISTRADOR
DES-URBANO00120	**CAMARA FOTOGRAFICA**	**Marca: PANASONIC, Modelo: DMC-FH8 (LUMIX), Serie: WP2GB001308, Material: PLASTICO Y VIDRIO**		
010004	ALTA POR APERTURA DE EJERCICIO	OBRAS PUBLICAS	2016-01-01	OFSCE ADMINISTRADOR
DES-URBANO00121	**GPS**	**Marca: GARMIN, Modelo: ETREX 30, Serie: SIN SERIE, Material: PLASTICO**		
010004	ALTA POR APERTURA DE EJERCICIO	OBRAS PUBLICAS	2016-01-01	OFSCE ADMINISTRADOR
DIF---MPAL00272	**CAMIONETA**	**Marca: FORD, Modelo: 2003, Serie: 1FMZU62E73ZA1610, Placas: DPG-1130, Num.Econ.: 06**		
010011	ALTA POR APERTURA DE EJERCICIO	AYUNTAMIENTO	2016-01-01	OFSCE ADMINISTRADOR
DIRCCREMAT00003	**HIDROLAVADORA**	**Marca: KARCHER, Modelo: G2600, Serie: -------, Material: METAL Y PLASTICO**		
020001	ALTA POR ADQUISICION	OFICIALIA MAYOR	2016-02-12	MUNICIPIO ADMINISTRADOR
DIRCCREMAT00004	**IMPRESORA**	**Marca: SIN MARCA, Modelo: EDUALYS, Serie: SIN SERIE, Material: PLASTICO**		
010002	ALTA POR APERTURA DE EJERCICIO	OFICIALIA MAYOR	2016-01-01	OFSCE ADMINISTRADOR
DIRCCREMAT00008	**IMPRESORA**	**Marca: XEROX, Modelo: WORKCENTRE 5150, Serie: 084K29902, Material: PLASTICO Y VIDRIO**		
010002	ALTA POR APERTURA DE EJERCICIO	OFICIALIA MAYOR	2016-01-01	OFSCE ADMINISTRADOR
DIRCCREMAT00009	**IMPRESORA**	**Marca: RICOH, Modelo: AFICIO MP2550, Serie: M6595700269, Material: PLASTICO Y VIDRIO**		

COMITÁN DE DOMÍNGUEZ

HISTORIAL DE MOVIMIENTOS POR RESGUARDANTE

INVENTARIO / MOVIMIENTO	DESCRIPCION DEL BIEN / DESCRIPCION DEL MOVIMIENTO	CARACTERISTICAS GENERALES DEL BIEN		
		AREA DE ADSCRIPCION	FECHA APLIC.	USUARIO QUE REALIZÓ MOV.
010002	ALTA POR APERTURA DE EJERCICIO	OFICIALIA MAYOR	2016-01-01	OFSCE ADMINISTRADOR
DIRCCREMAT00012	**ESTANTE**	**Marca: SIN MARCA, Modelo: GNN-5, Serie: SIN SERIE, Material: METAL**		
010002	ALTA POR APERTURA DE EJERCICIO	OFICIALIA MAYOR	2016-01-01	OFSCE ADMINISTRADOR
DIRCCREMAT00013	**ESTANTE**	**Marca: SIN MARCA, Modelo: GNN-5, Serie: SIN SERIE, Material: METAL**		
010002	ALTA POR APERTURA DE EJERCICIO	OFICIALIA MAYOR	2016-01-01	OFSCE ADMINISTRADOR
DIRCCREMAT00014	**ESTANTE**	**Marca: SIN MARCA, Modelo: GNN-5, Serie: SIN SERIE, Material: METAL**		
010002	ALTA POR APERTURA DE EJERCICIO	OFICIALIA MAYOR	2016-01-01	OFSCE ADMINISTRADOR
DIRCCREMAT00015	**ESTANTE**	**Marca: SIN MARCA, Modelo: SIN MODELO, Serie: SIN SERIE, Material: METAL**		
010002	ALTA POR APERTURA DE EJERCICIO	OFICIALIA MAYOR	2016-01-01	OFSCE ADMINISTRADOR
DIRCCREMAT00016	**ESTANTE**	**Marca: SIN MARCA, Modelo: GNN-5, Serie: SIN SERIE, Material: METAL**		
010002	ALTA POR APERTURA DE EJERCICIO	OFICIALIA MAYOR	2016-01-01	OFSCE ADMINISTRADOR
DIRCCREMAT00017	**ESTANTE**	**Marca: SIN MARCA, Modelo: GNN-5, Serie: SIN SERIE, Material: METAL**		
010002	ALTA POR APERTURA DE EJERCICIO	OFICIALIA MAYOR	2016-01-01	OFSCE ADMINISTRADOR
DIRCCREMAT00019	**ESTANTE**	**Marca: SIN MARCA, Modelo: GNN-5, Serie: SIN MARCA, Material: METAL**		
010002	ALTA POR APERTURA DE EJERCICIO	OFICIALIA MAYOR	2016-01-01	OFSCE ADMINISTRADOR
DIRCCREMAT00020	**ESTANTE**	**Marca: SIN MARCA, Modelo: GNN-5, Serie: SIN SERIE, Material: METAL**		
010002	ALTA POR APERTURA DE EJERCICIO	OFICIALIA MAYOR	2016-01-01	OFSCE ADMINISTRADOR
DIRCCREMAT00021	**IMPRESORA**	**Marca: SAVIN, Modelo: 9025B, Serie: M6485600584, Material: PLASTICO Y VIDRIO**		
010002	ALTA POR APERTURA DE EJERCICIO	OFICIALIA MAYOR	2016-01-01	OFSCE ADMINISTRADOR
DIRCCREMAT00023	**ESTANTE**	**Marca: SIN MARCA, Modelo: GNN-5, Serie: SIN SERIE, Material: METAL**		
010002	ALTA POR APERTURA DE EJERCICIO	OFICIALIA MAYOR	2016-01-01	OFSCE ADMINISTRADOR
DIRCCREMAT00027	**ESTANTE**	**Marca: SIN MARCA, Modelo: GNN-5, Serie: SIN SERIE, Material: METAL**		
010002	ALTA POR APERTURA DE EJERCICIO	OFICIALIA MAYOR	2016-01-01	OFSCE ADMINISTRADOR
DIRCCREMAT00028	**ESTANTE**	**Marca: SIN MARCA, Modelo: GNN-5, Serie: SIN SERIE, Material: METAL**		
010002	ALTA POR APERTURA DE EJERCICIO	OFICIALIA MAYOR	2016-01-01	OFSCE ADMINISTRADOR
DIRCCREMAT00029	**COMPUTADORA DE ESCRITORIO**	**Marca: LANIX, Modelo: TITAN HX4210, Serie: 419360000000000113, Material: PLASTICO**		
010002	ALTA POR APERTURA DE EJERCICIO	OFICIALIA MAYOR	2016-01-01	OFSCE ADMINISTRADOR
DIRCCREMAT00030	**ESCANNER**	**Marca: HP, Modelo: 5590 ADF, Serie: CN29AVH0W5, Material: PLASTICO Y VIDRIO**		
010001	ALTA POR APERTURA DE EJERCICIO	SECRETARIA DEL AYUNTAMIENTO	2016-01-01	OFSCE ADMINISTRADOR
DIRCCREMAT00031	**ARCHIVERO**	**Marca: SIN MARCA, Modelo: GNO-508, Serie: SIN SERIE, Material: FORMAICA**		
010002	ALTA POR APERTURA DE EJERCICIO	OFICIALIA MAYOR	2016-01-01	OFSCE ADMINISTRADOR
DIRCCREMAT00032	**ARCHIVERO**	**Marca: SIN MARCA, Modelo: GNO-508, Serie: SIN SERIE, Material: FORMAICA**		
010002	ALTA POR APERTURA DE EJERCICIO	OFICIALIA MAYOR	2016-01-01	OFSCE ADMINISTRADOR

COMITÁN DE DOMÍNGUEZ

HISTORIAL DE MOVIMIENTOS POR RESGUARDANTE

Fecha Impresión: 05 / 05 / 2017
Página: 23 / 274

INVENTARIO / MOVIMIENTO	DESCRIPCION DEL BIEN / DESCRIPCION DEL MOVIMIENTO	CARACTERISTICAS GENERALES DEL BIEN / AREA DE ADSCRIPCION	FECHA APLIC.	USUARIO QUE REALIZÓ MOV.
DIRCCREMAT00038	**IMPRESORA**	**Marca: BROTHER, Modelo: HL-2135W, Serie: U63329K2N270071, Material: PLASTICO**		
010002	ALTA POR APERTURA DE EJERCICIO	OFICIALIA MAYOR	2016-01-01	OFSCE ADMINISTRADOR
DIRCCREMAT00039	**IMPRESORA**	**Marca: BROTHER, Modelo: HL-2135W, Serie: U63329K2N270078, Material: PLASTICO**		
010002	ALTA POR APERTURA DE EJERCICIO	OFICIALIA MAYOR	2016-01-01	OFSCE ADMINISTRADOR
DIRCCREMAT00040	**IMPRESORA**	**Marca: BROTHER, Modelo: HL-2135W, Serie: U63329K2N269969, Material: PLASTICO**		
010004	ALTA POR APERTURA DE EJERCICIO	OTROS	2016-01-01	OFSCE ADMINISTRADOR
DIRCCREMAT00130	**ESTANTE**	**Marca: SIN MARCA, Modelo: SIN MODELO, Serie: SIN SERIE, Material: MADERA**		
010002	ALTA POR APERTURA DE EJERCICIO	OFICIALIA MAYOR	2016-01-01	OFSCE ADMINISTRADOR
DIRCCREMAT00134	**COMPUTADORA DE ESCRITORIO**	**Marca: COMPAQ, Modelo: CQ1-1008LA, Serie: 3CR0200JG1, Material: PLASTICO**		
010002	ALTA POR APERTURA DE EJERCICIO	OFICIALIA MAYOR	2016-01-01	OFSCE ADMINISTRADOR
DIRCCREMAT00135	**IMPRESORA**	**Marca: HP LASER, Modelo: P1102, Serie: SVNB3Q31458, Material: PLASTICO**		
010002	ALTA POR APERTURA DE EJERCICIO	OFICIALIA MAYOR	2016-01-01	OFSCE ADMINISTRADOR
DIR-COAPAM00043	**CAMION**	**Marca: DINA, Modelo: 1995, Serie: 00201, Placas: DA-81953, Num.Econ.: 41**		
010011	ALTA POR APERTURA DE EJERCICIO	AYUNTAMIENTO	2016-01-01	OFSCE ADMINISTRADOR
DIR-COAPAM00044	**CAMION**	**Marca: DODGE, Modelo: 1990, Serie: RM-539882, Placas: DA81953, Num.Econ.: 39**		
010011	ALTA POR APERTURA DE EJERCICIO	AYUNTAMIENTO	2016-01-01	OFSCE ADMINISTRADOR
DIR-COAPAM00045	**CAMIONETA**	**Marca: CHEVROLET, Modelo: 1980, Serie: 1703-TKM107006, Placas: CX54845, Num.Econ.: 28**		
010011	ALTA POR APERTURA DE EJERCICIO	AYUNTAMIENTO	2016-01-01	OFSCE ADMINISTRADOR
DIRCULTURA00001	**ARCHIVERO**	**Marca: SIN MARCA, Modelo: GNO-508, Serie: SIN SERIE, Material: FORMAICA**		
010006	ALTA POR APERTURA DE EJERCICIO	ASISTENCIA A LA EDUCACION	2016-01-01	OFSCE ADMINISTRADOR
DIRCULTURA00002	**ARCHIVERO**	**Marca: SIN MARCA, Modelo: GNO-508, Serie: SIN SERIE, Material: FORMAICA**		
010006	ALTA POR APERTURA DE EJERCICIO	ASISTENCIA A LA EDUCACION	2016-01-01	OFSCE ADMINISTRADOR
DIRCULTURA00003	**ARCHIVERO**	**Marca: SIN MARCA, Modelo: GNO-508, Serie: SIN SERIE, Material: FORMAICA**		
010006	ALTA POR APERTURA DE EJERCICIO	ASISTENCIA A LA EDUCACION	2016-01-01	OFSCE ADMINISTRADOR
DIRCULTURA00005	**COMPUTADORA PERSONAL**	**Marca: HP, Modelo: GH-22601A, Serie: 5CD24600JZ, Material: PLASTICO Y VIDRIO**		
010006	ALTA POR APERTURA DE EJERCICIO	ASISTENCIA A LA EDUCACION	2016-01-01	OFSCE ADMINISTRADOR
DIRCULTURA00006	**COMPUTADORA PERSONAL**	**Marca: COMPAQ, Modelo: PRESARIO C700, Serie: CND8402LCG, Material: PLASTICO Y VIDRIO**		
010002	ALTA POR APERTURA DE EJERCICIO	TESORERIA MUNICIPAL	2016-01-01	OFSCE ADMINISTRADOR
DIRCULTURA00007	**PROYECTOR**	**Marca: EPSON, Modelo: POWERLITE WII+, Serie: PUMK2900567, Material: PLASTICO Y VIDRIO**		
010006	ALTA POR APERTURA DE EJERCICIO	ASISTENCIA A LA EDUCACION	2016-01-01	OFSCE ADMINISTRADOR
DIRCULTURA00008	**CAMARA DE VIDEO**	**Marca: SONY, Modelo: HDR-CX190, Serie: 1967272, Material: PLASTICO**		
010006	ALTA POR APERTURA DE EJERCICIO	ASISTENCIA A LA EDUCACION	2016-01-01	OFSCE ADMINISTRADOR
DIRCULTURA00009	**ESCRITORIO**	**Marca: SIN MARCA, Modelo: GNO-580, Serie: SIN SERIE, Material: FORMAICA**		

COMITÁN DE DOMÍNGUEZ

HISTORIAL DE MOVIMIENTOS POR RESGUARDANTE

INVENTARIO / MOVIMIENTO	DESCRIPCION DEL BIEN / DESCRIPCION DEL MOVIMIENTO	CARACTERISTICAS GENERALES DEL BIEN		
		AREA DE ADSCRIPCION	FECHA APLIC.	USUARIO QUE REALIZÓ MOV.
010006	ALTA POR APERTURA DE EJERCICIO	ASISTENCIA A LA EDUCACION	2016-01-01	OFSCE ADMINISTRADOR
DIRCULTURA00022	**ESCRITORIO**	**Marca: SIN MARCA, Modelo: GNO-526, Serie: SIN SERIE, Material: FORMAICA**		
010006	ALTA POR APERTURA DE EJERCICIO	ASISTENCIA A LA EDUCACION	2016-01-01	OFSCE ADMINISTRADOR
DIRCULTURA00023	**ESCRITORIO**	**Marca: SIN MARCA, Modelo: GNO-526, Serie: SIN SERIE, Material: FORMAICA**		
010006	ALTA POR APERTURA DE EJERCICIO	ASISTENCIA A LA EDUCACION	2016-01-01	OFSCE ADMINISTRADOR
DIRCULTURA00024	**ESCRITORIO**	**Marca: SIN MARCA, Modelo: GNO-526, Serie: SIN SERIE, Material: FORMAICA**		
010006	ALTA POR APERTURA DE EJERCICIO	ASISTENCIA A LA EDUCACION	2016-01-01	OFSCE ADMINISTRADOR
DIRCULTURA00025	**ESCRITORIO**	**Marca: SIN MARCA, Modelo: GNO-526, Serie: SIN SERIE, Material: FORMAICA**		
010006	ALTA POR APERTURA DE EJERCICIO	ASISTENCIA A LA EDUCACION	2016-01-01	OFSCE ADMINISTRADOR
DIRCULTURA00026	**ESCRITORIO**	**Marca: SIN MARCA, Modelo: GNO-526, Serie: SIN SERIE, Material: FORMAICA**		
010006	ALTA POR APERTURA DE EJERCICIO	ASISTENCIA A LA EDUCACION	2016-01-01	OFSCE ADMINISTRADOR
DIRCULTURA00027	**ESCRITORIO**	**Marca: SIN MARCA, Modelo: GNO-526, Serie: SIN SERIE, Material: FORMAICA**		
010006	ALTA POR APERTURA DE EJERCICIO	ASISTENCIA A LA EDUCACION	2016-01-01	OFSCE ADMINISTRADOR
DIRCULTURA00028	**ESCRITORIO**	**Marca: SIN MARCA, Modelo: GNO-526, Serie: SIN SERIE, Material: FORMAICA**		
010006	ALTA POR APERTURA DE EJERCICIO	ASISTENCIA A LA EDUCACION	2016-01-01	OFSCE ADMINISTRADOR
DIRCULTURA00029	**ESCRITORIO**	**Marca: SIN MARCA, Modelo: GNN1-ESP281112A, Serie: SIN SERIE, Material: FORMAICA**		
010006	ALTA POR APERTURA DE EJERCICIO	ASISTENCIA A LA EDUCACION	2016-01-01	OFSCE ADMINISTRADOR
DIRCULTURA00030	**SILLA**	**Marca: SIN MARCA, Modelo: GNO-85, Serie: SIN SERIE, Material: METAL Y VINIL**		
010004	ALTA POR APERTURA DE EJERCICIO	OTROS	2016-01-01	OFSCE ADMINISTRADOR
DIRCULTURA00031	**SOFA**	**Marca: SIN MARCA, Modelo: GNN-SO2, Serie: SIN SERIE, Material: MADERA Y TELA**		
010006	ALTA POR APERTURA DE EJERCICIO	ASISTENCIA A LA EDUCACION	2016-01-01	OFSCE ADMINISTRADOR
DIRCULTURA00032	**COMPUTADORA DE ESCRITORIO**	**Marca: LANIX, Modelo: TITAN HX4210, Serie: 419360000000000123, Material: PLASTICO Y VIDRIO**		
010006	ALTA POR APERTURA DE EJERCICIO	ASISTENCIA A LA EDUCACION	2016-01-01	OFSCE ADMINISTRADOR
DIRCULTURA00033	**COMPUTADORA DE ESCRITORIO**	**Marca: LANIX, Modelo: TITAN HX4210, Serie: 419360000000000091, Material: PLASTICO Y VIDRIO**		
010006	ALTA POR APERTURA DE EJERCICIO	ASISTENCIA A LA EDUCACION	2016-01-01	OFSCE ADMINISTRADOR
DIRCULTURA00036	**IMPRESORA**	**Marca: BROTHER, Modelo: HL-2135W, Serie: U63329K2N269913, Material: PLASTICO**		
010006	ALTA POR APERTURA DE EJERCICIO	ASISTENCIA A LA EDUCACION	2016-01-01	OFSCE ADMINISTRADOR
DIRCULTURA00037	**BAJO**	**Descripción: BAJO ELECTRONICO DE 4 CUERDAS, MARCA: YAMAHA, MODELO: RBX-170 CON FUNDA: NEGRA AL SERVICIO DE LA MARIMBA MUNICIPAL., Autor: BAJO ELECTRONICO DE 4 CUERDAS, MARCA: YAMAHA, MODELO: RBX-170 CON FUNDA: NEGRA AL SERVICIO DE LA MARIMBA MUNICIPAL.**		
010009	ALTA POR APERTURA DE EJERCICIO	ASISTENCIA A LA EDUCACION	2016-01-01	OFSCE ADMINISTRADOR
DIRECCRHUM00001	**COMPUTADORA DE ESCRITORIO**	**Marca: LANIX, Modelo: TITAN HX4210, Serie: 419360000000000094, Material: PLASTICO**		
010002	ALTA POR APERTURA DE EJERCICIO	OFICIALIA MAYOR	2016-01-01	OFSCE ADMINISTRADOR
DIRECCRHUM00015	**COMPUTADORA DE ESCRITORIO**	**Marca: LANIX, Modelo: TITAN HX4210, Serie: 419360000000000108, Material: PLASTICO**		

COMITÁN DE DOMÍNGUEZ

HISTORIAL DE MOVIMIENTOS POR RESGUARDANTE

INVENTARIO / MOVIMIENTO	DESCRIPCION DEL BIEN / DESCRIPCION DEL MOVIMIENTO	CARACTERISTICAS GENERALES DEL BIEN / AREA DE ADSCRIPCION	FECHA APLIC.	USUARIO QUE REALIZÓ MOV.
010002	ALTA POR APERTURA DE EJERCICIO	OFICIALIA MAYOR	2016-01-01	OFSCE ADMINISTRADOR
DIRECCRHUM00018	**ESCRITORIO**	**Marca: SIN MARCA, Modelo: SIN MODELO, Serie: SIN SERIE, Material: MADERA**		
010002	ALTA POR APERTURA DE EJERCICIO	OFICIALIA MAYOR	2016-01-01	OFSCE ADMINISTRADOR
DIRECCRHUM00022	**ARCHIVERO**	**Marca: SIN MARCA, Modelo: SIN MODELO, Serie: SIN SERIE, Material: METAL**		
010001	ALTA POR APERTURA DE EJERCICIO	PRESIDENCIA	2016-01-01	OFSCE ADMINISTRADOR
DIRECCRHUM00024	**COMPUTADORA DE ESCRITORIO**	**Marca: E-MACHNES, Modelo: E627, Serie: EMA-LXN650C0410141F59F1601, Material: PLASTICO Y VIDRIO**		
010002	ALTA POR APERTURA DE EJERCICIO	OFICIALIA MAYOR	2016-01-01	OFSCE ADMINISTRADOR
DIRECCRHUM00025	**UNIDAD CENTRAL DE PROCESO**	**Marca: HP, Modelo: COMPAQ 6000, Serie: MXL1070KS5, Material: ALUMINIO**		
010002	ALTA POR APERTURA DE EJERCICIO	OFICIALIA MAYOR	2016-01-01	OFSCE ADMINISTRADOR
DIRECCRHUM00026	**MONITOR**	**Marca: HP, Modelo: PAVILION 20, Serie: CNC0440F10, Material: PLASTICO**		
010002	ALTA POR APERTURA DE EJERCICIO	OFICIALIA MAYOR	2016-01-01	OFSCE ADMINISTRADOR
DIRECCRHUM00028	**ESTANTE**	**Marca: SIN MARCA, Modelo: SIN MODELO, Serie: SIN SERIE, Material: MADERA**		
010002	ALTA POR APERTURA DE EJERCICIO	OFICIALIA MAYOR	2016-01-01	OFSCE ADMINISTRADOR
DIRECCRHUM00029	**ARCHIVERO**	**Marca: SIN MARCA, Modelo: GNO-508, Serie: SIN SERIE, Material: FORMAICA**		
010002	ALTA POR APERTURA DE EJERCICIO	OFICIALIA MAYOR	2016-01-01	OFSCE ADMINISTRADOR
DIRECCRHUM00030	**ARCHIVERO**	**Marca: SIN MARCA, Modelo: GNO-508, Serie: SIN SERIE, Material: FORMAICA**		
010002	ALTA POR APERTURA DE EJERCICIO	OFICIALIA MAYOR	2016-01-01	OFSCE ADMINISTRADOR
DIRECCRHUM00031	**IMPRESORA**	**Marca: BROTHER, Modelo: HL-2135W, Serie: U63329K2N270022, Material: PLASTICO**		
010002	ALTA POR APERTURA DE EJERCICIO	OFICIALIA MAYOR	2016-01-01	OFSCE ADMINISTRADOR
DIRECCRHUM00032	**IMPRESORA**	**Marca: BROTHER, Modelo: HL-2135W, Serie: U63329K2N269915, Material: PLASTICO**		
010002	ALTA POR APERTURA DE EJERCICIO	OFICIALIA MAYOR	2016-01-01	OFSCE ADMINISTRADOR
DIRMERCADO00012	**ARCHIVERO**	**Marca: SIN MARCA, Modelo: SIN MODELO, Serie: SIN SERIE, Material: METAL**		
010005	ALTA POR APERTURA DE EJERCICIO	MERCADOS	2016-01-01	OFSCE ADMINISTRADOR
DIRMERCADO00013	**ARCHIVERO**	**Marca: SIN MARCA, Modelo: SIN MODELO, Serie: SINSERIE, Material: METAL**		
010005	ALTA POR APERTURA DE EJERCICIO	MERCADOS	2016-01-01	OFSCE ADMINISTRADOR
ECOLOGIA--00004	**IMPRESORA**	**Marca: HP, Modelo: P1505, Serie: VND3B02347, Material: PLASTICO**		
010006	ALTA POR APERTURA DE EJERCICIO	ASISTENCIA AGROPECUARIA	2016-01-01	OFSCE ADMINISTRADOR
EVENTOSESP00001	**MICROFONO**	**Marca: SHURE, Modelo: PG58, Serie: 1KL0676172-02, Material: ALUMINIO Y PLASTICO**		
010001	ALTA POR APERTURA DE EJERCICIO	PRESIDENCIA	2016-01-01	OFSCE ADMINISTRADOR
EVENTOSESP00002	**MICROFONO**	**Marca: SHURE, Modelo: PG58, Serie: 1L12108948-02, Material: ALUMINIO Y PLASTICO**		
010001	ALTA POR APERTURA DE EJERCICIO	PRESIDENCIA	2016-01-01	OFSCE ADMINISTRADOR
EVENTOSESP00003	**ESCRITORIO**	**Marca: SIN MARCA, Modelo: GNO-580, Serie: SIN SERIE, Material: FORMAICA**		
010001	ALTA POR APERTURA DE EJERCICIO	PRESIDENCIA	2016-01-01	OFSCE ADMINISTRADOR

COMITÁN DE DOMÍNGUEZ

HISTORIAL DE MOVIMIENTOS POR RESGUARDANTE

INVENTARIO / MOVIMIENTO	DESCRIPCION DEL BIEN / DESCRIPCION DEL MOVIMIENTO	CARACTERISTICAS GENERALES DEL BIEN / AREA DE ADSCRIPCION	FECHA APLIC.	USUARIO QUE REALIZÓ MOV.
EVENTOSESP00005	**SILLA**	**Marca: SIN MARCA, Modelo: GNN-85, Serie: SIN SERIE, Material: METAL Y VINIL**		
010001	ALTA POR APERTURA DE EJERCICIO	PRESIDENCIA	2016-01-01	OFSCE ADMINISTRADOR
EVENTOSESP00006	**SOFA**	**Marca: SIN MARCA, Modelo: GNN-S02, Serie: SIN SERIE, Material: MADERA Y TELA**		
010001	ALTA POR APERTURA DE EJERCICIO	PRESIDENCIA	2016-01-01	OFSCE ADMINISTRADOR
EVENTOSESP00007	**BAFLES**	**Marca: XSS PROFESIONAL, Modelo: SB122, Serie: SIN SERIE, Material: PLASTICO**		
120006	ALTA POR INCORPORACION	PRESIDENCIA	2016-12-31	MUNICIPIO ADMINISTRADOR
EVENTOSESP00012	**MESA**	**Marca: SIN MARCA, Modelo: GNN1-ESP2211123A, Serie: SIN SERIE, Material: FORMAICA**		
010001	ALTA POR APERTURA DE EJERCICIO	PRESIDENCIA	2016-01-01	OFSCE ADMINISTRADOR
EVENTOSESP00015	**SILLA**	**Marca: SIN MARCA, Modelo: GNN-54, Serie: SIN SERIE, Material: METAL Y VINIL**		
010001	ALTA POR APERTURA DE EJERCICIO	PRESIDENCIA	2016-01-01	OFSCE ADMINISTRADOR
EVENTOSESP00018	**SILLA**	**Marca: SIN MARCA, Modelo: GNN-54, Serie: SIN SERIE, Material: METAL Y VINIL**		
010001	ALTA POR APERTURA DE EJERCICIO	PRESIDENCIA	2016-01-01	OFSCE ADMINISTRADOR
EVENTOSESP00021	**SILLA**	**Marca: SIN MARCA, Modelo: GNN-54, Serie: SIN SERIE, Material: METAL Y VINIL**		
010001	ALTA POR APERTURA DE EJERCICIO	PRESIDENCIA	2016-01-01	OFSCE ADMINISTRADOR
EVENTOSESP00022	**SILLA**	**Marca: SIN MARCA, Modelo: GNN-54, Serie: SIN SERIE, Material: METAL Y VINIL**		
010001	ALTA POR APERTURA DE EJERCICIO	PRESIDENCIA	2016-01-01	OFSCE ADMINISTRADOR
EVENTOSESP00029	**SILLA**	**Marca: SIN MARCA, Modelo: GNN-54, Serie: SIN SERIE, Material: METAL Y VINIL**		
010001	ALTA POR APERTURA DE EJERCICIO	PRESIDENCIA	2016-01-01	OFSCE ADMINISTRADOR
EVENTOSESP00031	**SILLA**	**Marca: SIN MARCA, Modelo: GNN-54, Serie: SIN SERIE, Material: METAL Y VINIL**		
010001	ALTA POR APERTURA DE EJERCICIO	PRESIDENCIA	2016-01-01	OFSCE ADMINISTRADOR
EVENTOSESP00032	**SILLA**	**Marca: SIN MARCA, Modelo: GNN-54, Serie: SIN SERIE, Material: METAL Y VINIL**		
010001	ALTA POR APERTURA DE EJERCICIO	PRESIDENCIA	2016-01-01	OFSCE ADMINISTRADOR
EVENTOSESP00033	**SILLA**	**Marca: SIN MARCA, Modelo: GNN-54, Serie: SIN SERIE, Material: METAL Y VINIL**		
010001	ALTA POR APERTURA DE EJERCICIO	PRESIDENCIA	2016-01-01	OFSCE ADMINISTRADOR
EVENTOSESP00034	**BOCINA**	**Marca: JBL, Modelo: TR125, Serie: 5061850635, Material: MADERA Y PLASTICO**		
010001	ALTA POR APERTURA DE EJERCICIO	PRESIDENCIA	2016-01-01	OFSCE ADMINISTRADOR
EVENTOSESP00035	**SILLA**	**Marca: SIN MARCA, Modelo: GNN-54, Serie: SIN SERIE, Material: METAL Y VINIL**		
010001	ALTA POR APERTURA DE EJERCICIO	PRESIDENCIA	2016-01-01	OFSCE ADMINISTRADOR
EVENTOSESP00036	**SILLA**	**Marca: SIN MARCA, Modelo: GNN-54, Serie: SIN SERIE, Material: METAL Y VINIL**		
010001	ALTA POR APERTURA DE EJERCICIO	PRESIDENCIA	2016-01-01	OFSCE ADMINISTRADOR
EVENTOSESP00037	**BOCINA**	**Marca: JBL, Modelo: TR225, Serie: 61630, Material: MADERA Y PLASTICO**		
010001	ALTA POR APERTURA DE EJERCICIO	PRESIDENCIA	2016-01-01	OFSCE ADMINISTRADOR
EVENTOSESP00038	**SILLA**	**Marca: SIN MARCA, Modelo: GNN-54, Serie: SIN SERIE, Material: METAL Y VINIL**		

COMITÁN DE DOMÍNGUEZ

HISTORIAL DE MOVIMIENTOS POR RESGUARDANTE

INVENTARIO / MOVIMIENTO	DESCRIPCION DEL BIEN / DESCRIPCION DEL MOVIMIENTO	CARACTERISTICAS GENERALES DEL BIEN / AREA DE ADSCRIPCION	FECHA APLIC.	USUARIO QUE REALIZÓ MOV.
010001	ALTA POR APERTURA DE EJERCICIO	PRESIDENCIA	2016-01-01	OFSCE ADMINISTRADOR
EVENTOSESP00041	**SILLA**	**Marca: SIN MARCA, Modelo: GNN-54, Serie: SIN SERIE, Material: METAL Y VINIL**		
010001	ALTA POR APERTURA DE EJERCICIO	PRESIDENCIA	2016-01-01	OFSCE ADMINISTRADOR
EVENTOSESP00042	**SILLA**	**Marca: SIN MARCA, Modelo: GNN-54, Serie: SIN SERIE, Material: METAL Y VINIL**		
010001	ALTA POR APERTURA DE EJERCICIO	PRESIDENCIA	2016-01-01	OFSCE ADMINISTRADOR
EVENTOSESP00043	**SILLA**	**Marca: SIN MARCA, Modelo: GNN-54, Serie: SIN SERIE, Material: METAL Y VINIL**		
010001	ALTA POR APERTURA DE EJERCICIO	PRESIDENCIA	2016-01-01	OFSCE ADMINISTRADOR
EVENTOSESP00056	**ESCRITORIO**	**Marca: SIN MARCA, Modelo: GNN1-ESP281112A, Serie: SIN SERIE, Material: FORMAICA**		
010001	ALTA POR APERTURA DE EJERCICIO	PRESIDENCIA	2016-01-01	OFSCE ADMINISTRADOR
EVENTOSESP00059	**COMPUTADORA DE ESCRITORIO**	**Marca: LANIX, Modelo: TITAN HX4210, Serie: 419360000000000106, Material: PLASTICO Y VIDRIO**		
010001	ALTA POR APERTURA DE EJERCICIO	PRESIDENCIA	2016-01-01	OFSCE ADMINISTRADOR
EVENTOSESP00061	**COMPUTADORA DE ESCRITORIO**	**Marca: LANIX, Modelo: TITAN HX4210, Serie: 419360000000000083, Material: PLASTICO Y VIDRIO**		
010001	ALTA POR APERTURA DE EJERCICIO	PRESIDENCIA	2016-01-01	OFSCE ADMINISTRADOR
EVENTOSESP00064	**IMPRESORA**	**Marca: BROTHER, Modelo: HL-2135W, Serie: U63329K2N269916, Material: PLASTICO Y VIDRIO**		
010001	ALTA POR APERTURA DE EJERCICIO	PRESIDENCIA	2016-01-01	OFSCE ADMINISTRADOR
EVENTOSESP00065	**BAFLES**	**Marca: AUDIOBAN, Modelo: PAS-15ABFM, Serie: S/N, Material: PLASTICO Y TELA**		
010001	ALTA POR APERTURA DE EJERCICIO	PRESIDENCIA	2016-01-01	OFSCE ADMINISTRADOR
EVENTOSESP00066	**BAFLES**	**Marca: AUDIOBAN, Modelo: PAS-15ABFM, Serie: S/N, Material: PLASTICO Y TELA**		
010001	ALTA POR APERTURA DE EJERCICIO	PRESIDENCIA	2016-01-01	OFSCE ADMINISTRADOR
EVENTOSESP00067	**MEZCLADORA**	**Marca: YAMAHA, Modelo: EMX-2125, Serie: VTCSM01044, Material: METAL Y PLASTICO**		
010001	ALTA POR APERTURA DE EJERCICIO	PRESIDENCIA	2016-01-01	OFSCE ADMINISTRADOR
EVENTOSESP00068	**MEZCLADORA**	**Marca: YAMAHA, Modelo: EMX-2125, Serie: VTCSM01036, Material: METAL Y PLASTICO**		
010001	ALTA POR APERTURA DE EJERCICIO	PRESIDENCIA	2016-01-01	OFSCE ADMINISTRADOR
EVENTOSESP00080	**BOCINA**	**Marca: YORKVIWE, Modelo: Y253BA, Serie: SIN SERIE, Material: METAL Y PLASTICO**		
010001	ALTA POR APERTURA DE EJERCICIO	PRESIDENCIA	2016-01-01	OFSCE ADMINISTRADOR
EVENTOSESP00081	**BOCINA**	**Marca: YORKVIWE, Modelo: Y253BA, Serie: SIN SERIE, Material: METAL Y PLASTICO**		
010001	ALTA POR APERTURA DE EJERCICIO	PRESIDENCIA	2016-01-01	OFSCE ADMINISTRADOR
EVENTOSESP00107	**CONGAS**	**Descripción: CONGAS AL SERVICIO DE LA MARIMBA MUNICIPAL., Autor: SIN AUTOR**		
010009	ALTA POR APERTURA DE EJERCICIO	ASISTENCIA A LA EDUCACION	2016-01-01	OFSCE ADMINISTRADOR
EVENTOSESP00131	**ESTANTE**	**Marca: SIN MARCA, Modelo: SIN MODELO, Serie: SIN SERI, Material: MADERA**		
010001	ALTA POR APERTURA DE EJERCICIO	PRESIDENCIA	2016-01-01	OFSCE ADMINISTRADOR
EVENTOSESP00132	**ESTANTE**	**Marca: SIN MARCA, Modelo: SIN MODELO, Serie: SIN SERIE, Material: MADERA**		
010001	ALTA POR APERTURA DE EJERCICIO	PRESIDENCIA	2016-01-01	OFSCE ADMINISTRADOR

COMITÁN DE DOMÍNGUEZ

HISTORIAL DE MOVIMIENTOS POR RESGUARDANTE

INVENTARIO / MOVIMIENTO	DESCRIPCION DEL BIEN / DESCRIPCION DEL MOVIMIENTO	CARACTERISTICAS GENERALES DEL BIEN / AREA DE ADSCRIPCION	FECHA APLIC.	USUARIO QUE REALIZÓ MOV.
EVENTOSESP00145	**MESA**	**Marca: SIN MARCA, Modelo: SIN MODELO, Serie: SIN SERIE, Material: MADERA**		
010001	ALTA POR APERTURA DE EJERCICIO	PRESIDENCIA	2016-01-01	OFSCE ADMINISTRADOR
EVENTOSESP00146	**BAFLES**	**Marca: PEAVEY, Modelo: PV-125, Serie: 0L112544, Material: PLASTICO Y TELA**		
010001	ALTA POR APERTURA DE EJERCICIO	PRESIDENCIA	2016-01-01	OFSCE ADMINISTRADOR
EVENTOSESP00147	**BAFLES**	**Marca: PEAVEY, Modelo: PV-125, Serie: OL112584, Material: PLASTICO Y TELA**		
010001	ALTA POR APERTURA DE EJERCICIO	PRESIDENCIA	2016-01-01	OFSCE ADMINISTRADOR
EVENTOSESP00148	**BAFLES**	**Marca: CERWIN VEGA, Modelo: EL-36B, Serie: G4GKA1G0309, Material: PLASTICO Y TELA**		
010001	ALTA POR APERTURA DE EJERCICIO	PRESIDENCIA	2016-01-01	OFSCE ADMINISTRADOR
EVENTOSESP00149	**BAFLES**	**Marca: CERWIN VEGA, Modelo: EL-36B, Serie: G4GKA1G045, Material: PLASTICO Y TELA**		
010001	ALTA POR APERTURA DE EJERCICIO	PRESIDENCIA	2016-01-01	OFSCE ADMINISTRADOR
EVENTOSESP00150	**MEZCLADORA**	**Marca: YAMAHA, Modelo: MG124CX, Serie: VCCN01200, Material: METAL Y PLASTICO**		
010001	ALTA POR APERTURA DE EJERCICIO	PRESIDENCIA	2016-01-01	OFSCE ADMINISTRADOR
EVENTOSESP00155	**BOCINA**	**Marca: PEAVEY, Modelo: TLM5, Serie: 11636594, Material: METAL Y PLASTICO**		
010001	ALTA POR APERTURA DE EJERCICIO	PRESIDENCIA	2016-01-01	OFSCE ADMINISTRADOR
EVENTOSESP00157	**PODER BACK STAGE**	**Marca: BLACK STAGA, Modelo: PRO 30, Serie: S/N, Material: PLASTICO Y TELA**		
010001	ALTA POR APERTURA DE EJERCICIO	PRESIDENCIA	2016-01-01	OFSCE ADMINISTRADOR
EVENTOSESP00158	**PODER BACK STAGE**	**Marca: BLACK STAGE, Modelo: PRO 30, Serie: S/N, Material: PLASTICO Y TELA**		
010001	ALTA POR APERTURA DE EJERCICIO	PRESIDENCIA	2016-01-01	OFSCE ADMINISTRADOR
EVENTOSESP00159	**RACK**	**Marca: SIN MARCA, Modelo: RL-14, Serie: SIN SERIE, Material: METAL Y PLASTICO**		
010001	ALTA POR APERTURA DE EJERCICIO	PRESIDENCIA	2016-01-01	OFSCE ADMINISTRADOR
EVENTOSESP00162	**SALA**	**Marca: ZAFIRO, Modelo: SIN MODELO, Serie: SIN SERIE, Material: MADERA Y TELA**		
010001	ALTA POR APERTURA DE EJERCICIO	PRESIDENCIA	2016-01-01	OFSCE ADMINISTRADOR
EVENTOSESP00163	**CARPA**	**Marca: SIN MARCA, Modelo: SIN MODELO, Serie: SIN SERIE, Material: METAL Y PLASTICO**		
010001	ALTA POR APERTURA DE EJERCICIO	PRESIDENCIA	2016-01-01	OFSCE ADMINISTRADOR
EVENTOSESP00164	**CARPA**	**Marca: SIN MARCA, Modelo: SIN MODELO, Serie: SIN SERIE, Material: METAL Y PLASTICO**		
010001	ALTA POR APERTURA DE EJERCICIO	PRESIDENCIA	2016-01-01	OFSCE ADMINISTRADOR
EVENTOSESP00165	**PODIUM**	**Marca: SIN MARCA, Modelo: SIN MODELO, Serie: SIN SERIE, Material: MADERA**		
010001	ALTA POR APERTURA DE EJERCICIO	PRESIDENCIA	2016-01-01	OFSCE ADMINISTRADOR
EVENTOSESP00390	**ARCHIVERO**	**Marca: SIN MARCA, Modelo: GNO-580, Serie: SIN SERIE, Material: FORMAICA**		
010001	ALTA POR APERTURA DE EJERCICIO	PRESIDENCIA	2016-01-01	OFSCE ADMINISTRADOR
EVENTOSESP00391	**ARCHIVERO**	**Marca: SIN MARCA, Modelo: GNO-508, Serie: SIN SERIE, Material: FORMAICA**		
010001	ALTA POR APERTURA DE EJERCICIO	PRESIDENCIA	2016-01-01	OFSCE ADMINISTRADOR
EVENTOSESP00392	**RACK**	**Marca: DBX, Modelo: PA+V, Serie: 00014289, Material: ALUMINIO Y PLASTICO**		

COMITÁN DE DOMÍNGUEZ

HISTORIAL DE MOVIMIENTOS POR RESGUARDANTE

Fecha Impresión: 05 / 05 / 2017
Página: 29 / 274

INVENTARIO / MOVIMIENTO	DESCRIPCION DEL BIEN / DESCRIPCION DEL MOVIMIENTO	CARACTERISTICAS GENERALES DEL BIEN: AREA DE ADSCRIPCION	FECHA APLIC.	USUARIO QUE REALIZÓ MOV.
010001	ALTA POR APERTURA DE EJERCICIO	PRESIDENCIA	2016-01-01	OFSCE ADMINISTRADOR
GOBIERMPAL00001	**CAMARA FOTOGRAFICA**	**Marca: SONY, Modelo: CIBER-SHOT, Serie: 5540715, Material: PLASTICO Y VIDRIO**		
010001	ALTA POR APERTURA DE EJERCICIO	SECRETARIA DEL AYUNTAMIENTO	2016-01-01	OFSCE ADMINISTRADOR
GOBIERMPAL00002	**ARCHIVERO**	**Marca: SIN MARCA, Modelo: AR-MET40, Serie: SIN SERIE, Material: METAL**		
010001	ALTA POR APERTURA DE EJERCICIO	SECRETARIA DEL AYUNTAMIENTO	2016-01-01	OFSCE ADMINISTRADOR
IMPLAN----00005	**CREDENZA**	**Marca: SIN MARCA, Modelo: L. 600, Serie: SIN SERIE, Material: MADERA**		
010004	ALTA POR APERTURA DE EJERCICIO	OTROS	2016-01-01	OFSCE ADMINISTRADOR
IMPLAN----00009	**ESCRITORIO**	**Marca: SIN MARCA, Modelo: EN U, Serie: SIN SERIE, Material: FORMAICA**		
010004	ALTA POR APERTURA DE EJERCICIO	OTROS	2016-01-01	OFSCE ADMINISTRADOR
IMPLAN----00010	**ESCRITORIO**	**Marca: SIN MARCA, Modelo: EN U, Serie: SIN SERIE, Material: FORMAICA**		
010004	ALTA POR APERTURA DE EJERCICIO	OTROS	2016-01-01	OFSCE ADMINISTRADOR
IMPLAN----00011	**ESCRITORIO**	**Marca: SIN MARCA, Modelo: EN U, Serie: SIN SERIE, Material: FORMAICA**		
010004	ALTA POR APERTURA DE EJERCICIO	OTROS	2016-01-01	OFSCE ADMINISTRADOR
IMPLAN----00012	**ESCRITORIO**	**Marca: SIN MARCA, Modelo: L 600, Serie: SIN SERIE, Material: FORMAICA**		
010004	ALTA POR APERTURA DE EJERCICIO	OTROS	2016-01-01	OFSCE ADMINISTRADOR
IMPLAN----00033	**SILLÓN**	**Marca: SIN MARCA, Modelo: SIN MODELO, Serie: SIN SERIE, Material: METAL Y VINIL**		
010004	ALTA POR APERTURA DE EJERCICIO	OTROS	2016-01-01	OFSCE ADMINISTRADOR
IMPLAN----00034	**COMPUTADORA DE ESCRITORIO**	**Marca: COMPAQ, Modelo: PCPRESG3615, Serie: SIN SERIE, Material: METAL Y PLASTICO**		
010004	ALTA POR APERTURA DE EJERCICIO	OTROS	2016-01-01	OFSCE ADMINISTRADOR
IMPLAN----00036	**SALA**	**Marca: SIN MARCA, Modelo: SIN MODELO, Serie: SIN SERIE, Material: PIEL**		
010001	ALTA POR APERTURA DE EJERCICIO	SECRETARIA DEL AYUNTAMIENTO	2016-01-01	OFSCE ADMINISTRADOR
IMPLAN----00038	**COMPUTADORA DE ESCRITORIO**	**Marca: LANIX, Modelo: TITAN HX4210, Serie: 419360000000000114, Material: METAL Y PLASTICO**		
010004	ALTA POR APERTURA DE EJERCICIO	OTROS	2016-01-01	OFSCE ADMINISTRADOR
IMPLAN----00052	**COMPUTADORA DE ESCRITORIO**	**Marca: LANIX, Modelo: TITAN HX4210, Serie: 419360000000000140, Material: METAL Y PLASTICO**		
010004	ALTA POR APERTURA DE EJERCICIO	OTROS	2016-01-01	OFSCE ADMINISTRADOR
IMPLAN----00057	**ARCHIVERO**	**Marca: SIN MARCA, Modelo: GNO-508, Serie: SIN SERIE, Material: FORMAICA**		
010004	ALTA POR APERTURA DE EJERCICIO	OTROS	2016-01-01	OFSCE ADMINISTRADOR
IMPLAN----00058	**ARCHIVERO**	**Marca: SIN MARCA, Modelo: GNO-508, Serie: SIN SERIE, Material: FORMAICA**		
010005	ALTA POR APERTURA DE EJERCICIO	OTROS	2016-01-01	OFSCE ADMINISTRADOR
IMPLAN----00059	**ARCHIVERO**	**Marca: SIN MARCA, Modelo: GNO-508, Serie: SIN SERIE, Material: FORMAICA**		
010005	ALTA POR APERTURA DE EJERCICIO	OTROS	2016-01-01	OFSCE ADMINISTRADOR
IMPLAN----00060	**ARCHIVERO**	**Marca: SIN MARCA, Modelo: GNO-508, Serie: SIN SERIE, Material: FORMAICA**		
010005	ALTA POR APERTURA DE EJERCICIO	OTROS	2016-01-01	OFSCE ADMINISTRADOR

COMITÁN DE DOMÍNGUEZ

HISTORIAL DE MOVIMIENTOS POR RESGUARDANTE

INVENTARIO / MOVIMIENTO	DESCRIPCION DEL BIEN / DESCRIPCION DEL MOVIMIENTO	CARACTERISTICAS GENERALES DEL BIEN / AREA DE ADSCRIPCION	FECHA APLIC.	USUARIO QUE REALIZÓ MOV.
IMPLAN----00061	**ARCHIVERO**	**Marca: SIN MARCA, Modelo: GNO-508, Serie: SIN SERIE, Material: FORMAICA**		
010005	ALTA POR APERTURA DE EJERCICIO	OTROS	2016-01-01	OFSCE ADMINISTRADOR
IMPLAN----00062	**ARCHIVERO**	**Marca: SIN MARCA, Modelo: GNO-508, Serie: SIN SERIE, Material: FORMAICA**		
010005	ALTA POR APERTURA DE EJERCICIO	OTROS	2016-01-01	OFSCE ADMINISTRADOR
IMPLAN----00063	**ARCHIVERO**	**Marca: SIN MARCA, Modelo: GNO-508, Serie: SIN SERIE, Material: FORMAICA**		
010005	ALTA POR APERTURA DE EJERCICIO	OTROS	2016-01-01	OFSCE ADMINISTRADOR
IMPLAN----00064	**ARCHIVERO**	**Marca: SIN MARCA, Modelo: SIN MODELO, Serie: SIN SERIE, Material: METAL**		
010005	ALTA POR APERTURA DE EJERCICIO	OTROS	2016-01-01	OFSCE ADMINISTRADOR
IMPLAN----00065	**SILLA**	**Marca: SIN MARCA, Modelo: GNN-54, Serie: SIN SERIE, Material: METAL Y VINIL**		
010005	ALTA POR APERTURA DE EJERCICIO	OTROS	2016-01-01	OFSCE ADMINISTRADOR
IMPLAN----00066	**SILLA**	**Marca: SIN MARCA, Modelo: GNN-54, Serie: SIN SERIE, Material: METAL Y VINIL**		
010005	ALTA POR APERTURA DE EJERCICIO	OTROS	2016-01-01	OFSCE ADMINISTRADOR
IMPLAN----00067	**MODULO DE PLAZAS**	**Marca: SIN MARCA, Modelo: GNO-549, Serie: SIN SERIE, Material: FORMAICA**		
010005	ALTA POR APERTURA DE EJERCICIO	OTROS	2016-01-01	OFSCE ADMINISTRADOR
IMPLAN----00068	**MODULO DE PLAZAS**	**Marca: SIN MARCA, Modelo: GNO-549, Serie: SIN SERIE, Material: FORMAICA**		
010005	ALTA POR APERTURA DE EJERCICIO	OTROS	2016-01-01	OFSCE ADMINISTRADOR
IMPLAN----00069	**MODULO DE PLAZAS**	**Marca: SIN MARCA, Modelo: GNO-549, Serie: SIN SERIE, Material: FORMAICA**		
010005	ALTA POR APERTURA DE EJERCICIO	OTROS	2016-01-01	OFSCE ADMINISTRADOR
IMPLAN----00070	**MODULO DE PLAZAS**	**Marca: SIN MARCA, Modelo: GNO-549, Serie: SIN SERIE, Material: FORMAICA**		
010005	ALTA POR APERTURA DE EJERCICIO	OTROS	2016-01-01	OFSCE ADMINISTRADOR
IMPLAN----00071	**MODULO DE PLAZAS**	**Marca: SIN MARCA, Modelo: GNO-549, Serie: SIN SERIE, Material: FORMAICA**		
010005	ALTA POR APERTURA DE EJERCICIO	OTROS	2016-01-01	OFSCE ADMINISTRADOR
IMPLAN----00072	**MODULO DE PLAZAS**	**Marca: SIN MARCA, Modelo: GNO-549, Serie: SIN SERIE, Material: FORMAICA**		
010005	ALTA POR APERTURA DE EJERCICIO	OTROS	2016-01-01	OFSCE ADMINISTRADOR
IMPLAN----00073	**MODULO DE PLAZAS**	**Marca: SIN MARCA, Modelo: GNO-549, Serie: SIN SERIE, Material: FORMAICA**		
010005	ALTA POR APERTURA DE EJERCICIO	OTROS	2016-01-01	OFSCE ADMINISTRADOR
IMPLAN----00074	**MODULO DE PLAZAS**	**Marca: SIN MARCA, Modelo: GNO-549, Serie: SIN SERIE, Material: FORMAICA**		
010005	ALTA POR APERTURA DE EJERCICIO	OTROS	2016-01-01	OFSCE ADMINISTRADOR
IMPLAN----00075	**SILLÓN**	**Marca: SIN MARCA, Modelo: GNN-310, Serie: SIN SERIE, Material: PLASTICO Y TELA**		
010005	ALTA POR APERTURA DE EJERCICIO	OTROS	2016-01-01	OFSCE ADMINISTRADOR
IMPLAN----00076	**SILLÓN**	**Marca: SIN MARCA, Modelo: GNN-310, Serie: SIN SERIE, Material: PLASTICO Y TELA**		
010005	ALTA POR APERTURA DE EJERCICIO	OTROS	2016-01-01	OFSCE ADMINISTRADOR
IMPLAN----00077	**SILLÓN**	**Marca: SIN MARCA, Modelo: GNN-310, Serie: SIN SERIE, Material: PLASTICO Y TELA**		

COMITÁN DE DOMÍNGUEZ

HISTORIAL DE MOVIMIENTOS POR RESGUARDANTE

INVENTARIO / MOVIMIENTO	DESCRIPCION DEL BIEN / DESCRIPCION DEL MOVIMIENTO	CARACTERISTICAS GENERALES DEL BIEN / AREA DE ADSCRIPCION	FECHA APLIC.	USUARIO QUE REALIZÓ MOV.
010005	ALTA POR APERTURA DE EJERCICIO	OTROS	2016-01-01	OFSCE ADMINISTRADOR
IMPLAN----00078	**SILLÓN**	**Marca: SIN MARCA, Modelo: GNN-310, Serie: SIN SERIE, Material: PLASTICO Y TELA**		
010005	ALTA POR APERTURA DE EJERCICIO	OTROS	2016-01-01	OFSCE ADMINISTRADOR
IMPLAN----00079	**SILLÓN**	**Marca: SIN MARCA, Modelo: GNN-310, Serie: SIN SERIE, Material: PLASTICO Y TELA**		
010005	ALTA POR APERTURA DE EJERCICIO	OTROS	2016-01-01	OFSCE ADMINISTRADOR
IMPLAN----00080	**SILLÓN**	**Marca: SIN MARCA, Modelo: GNN-310, Serie: SIN SERIE, Material: PLASTICO Y TELA**		
010005	ALTA POR APERTURA DE EJERCICIO	OTROS	2016-01-01	OFSCE ADMINISTRADOR
IMPLAN----00081	**SILLÓN**	**Marca: SIN MARCA, Modelo: GNN-310, Serie: SIN SERIE, Material: PLASTICO Y TELA**		
010005	ALTA POR APERTURA DE EJERCICIO	OTROS	2016-01-01	OFSCE ADMINISTRADOR
IMPLAN----00082	**SILLÓN**	**Marca: SIN MARCA, Modelo: GNN-310, Serie: SIN SERIE, Material: PLASTICO Y TELA**		
010002	ALTA POR APERTURA DE EJERCICIO	OFICIALIA MAYOR	2016-01-01	OFSCE ADMINISTRADOR
IMPLAN----00083	**SILLÓN**	**Marca: S/M, Modelo: GNN-310, Serie: S/S, Material: PLASTICO**		
010005	ALTA POR APERTURA DE EJERCICIO	LIMPIA	2016-01-01	OFSCE ADMINISTRADOR
IMPLAN----00084	**MUEBLE APARADOR**	**Marca: SIN MARCA, Modelo: GNO-537, Serie: SIN SERIE, Material: FORMAICA**		
010005	ALTA POR APERTURA DE EJERCICIO	OTROS	2016-01-01	OFSCE ADMINISTRADOR
IMPLAN----00085	**MODULO DE PLAZAS**	**Marca: SIN MARCA, Modelo: SIN MODELO, Serie: SIN SERIE, Material: FORMAICA**		
010005	ALTA POR APERTURA DE EJERCICIO	OTROS	2016-01-01	OFSCE ADMINISTRADOR
IMPLAN----00086	**MODULO DE PLAZAS**	**Marca: SIN MARCA, Modelo: GNN1-ESP2211121, Serie: SIN SERIE, Material: FORMAICA**		
010005	ALTA POR APERTURA DE EJERCICIO	OTROS	2016-01-01	OFSCE ADMINISTRADOR
IMPLAN----00122	**SOFA**	**Marca: SIN MARCA, Modelo: GNN-S03, Serie: SIN SERIE, Material: MADERA Y TELA**		
010005	ALTA POR APERTURA DE EJERCICIO	OTROS	2016-01-01	OFSCE ADMINISTRADOR
IMPLAN----00123	**LIBRERO**	**Marca: SIN MARCA, Modelo: GNO-5361, Serie: SIN SERIE, Material: FORMAICA**		
010005	ALTA POR APERTURA DE EJERCICIO	OTROS	2016-01-01	OFSCE ADMINISTRADOR
IMPLAN----00124	**LIBRERO**	**Marca: SIN MARCA, Modelo: GNO-5361, Serie: SIN SERIE, Material: FORMAICA**		
010005	ALTA POR APERTURA DE EJERCICIO	OTROS	2016-01-01	OFSCE ADMINISTRADOR
IMPLAN----00125	**LIBRERO**	**Marca: SIN MARCA, Modelo: GNO-5361, Serie: SIN SERIE, Material: FORMAICA**		
010005	ALTA POR APERTURA DE EJERCICIO	OTROS	2016-01-01	OFSCE ADMINISTRADOR
IMPLAN----00126	**LIBRERO**	**Marca: SIN MARCA, Modelo: GNO-5361, Serie: SIN SERIE, Material: FORMAICA**		
010005	ALTA POR APERTURA DE EJERCICIO	OTROS	2016-01-01	OFSCE ADMINISTRADOR
IMPLAN----00127	**LIBRERO**	**Marca: SIN MARCA, Modelo: GNO-5361, Serie: SIN SERIE, Material: FORMAICA**		
010005	ALTA POR APERTURA DE EJERCICIO	OTROS	2016-01-01	OFSCE ADMINISTRADOR
IMPLAN----00128	**LIBRERO**	**Marca: SIN MARCA, Modelo: GNO-5361, Serie: SIN SERIE, Material: FORMAICA**		
010005	ALTA POR APERTURA DE EJERCICIO	OTROS	2016-01-01	OFSCE ADMINISTRADOR

COMITÁN DE DOMÍNGUEZ

HISTORIAL DE MOVIMIENTOS POR RESGUARDANTE

INVENTARIO / MOVIMIENTO	DESCRIPCION DEL BIEN / DESCRIPCION DEL MOVIMIENTO	CARACTERISTICAS GENERALES DEL BIEN / AREA DE ADSCRIPCION	FECHA APLIC.	USUARIO QUE REALIZÓ MOV.
IMPLAN----00129	**ESCRITORIO**	**Marca: SIN MARCA, Modelo: GNO-580, Serie: SIN SERIE, Material: FORMAICA**		
010005	ALTA POR APERTURA DE EJERCICIO	OTROS	2016-01-01	OFSCE ADMINISTRADOR
IMPLAN----00130	**SILLA**	**Marca: SIN MARCA, Modelo: GNN-85, Serie: SIN SERIE, Material: METAL Y VINIL**		
010005	ALTA POR APERTURA DE EJERCICIO	OTROS	2016-01-01	OFSCE ADMINISTRADOR
IMPLAN----00131	**MODULO DE PLAZAS**	**Marca: SIN MARCA, Modelo: GNN1-ESP2211122, Serie: SIN SERIE, Material: FORMAICA**		
010005	ALTA POR APERTURA DE EJERCICIO	OTROS	2016-01-01	OFSCE ADMINISTRADOR
INSTMUJER-00001	**IMPRESORA**	**Marca: EPSON, Modelo: L455, Serie: UE3K051061, Material: PLASTICO Y VIDRIO**		
060001	ALTA POR ADQUISICION	OTROS	2016-06-17	MUNICIPIO ADMINISTRADOR
INSTMUJER-00002	**ESCANNER**	**Marca: EPSON, Modelo: V370, Serie: RZAW013636, Material: PLASTICO Y VIDRIO**		
060001	ALTA POR ADQUISICION	OTROS	2016-06-17	MUNICIPIO ADMINISTRADOR
INSTMUJER-00003	**LAPTOP**	**Marca: LENOVO, Modelo: Z400-70, Serie: YB09319099, Material: PLASTICO Y VIDRIO**		
060001	ALTA POR ADQUISICION	OTROS	2016-06-17	MUNICIPIO ADMINISTRADOR
INSTMUJER-00004	**TABLET**	**Marca: LENOVO, Modelo: A7600-F, Serie: HJH0QAZ7, Material: PLASTICO Y VIDRIO**		
060001	ALTA POR ADQUISICION	OTROS	2016-06-17	MUNICIPIO ADMINISTRADOR
INSTMUJER-00006	**ESCRITORIO**	**Marca: SIN MARCA, Modelo: SIN MODELO, Serie: SIN SERIE, Material: MADERA**		
010005	ALTA POR APERTURA DE EJERCICIO	OTROS	2016-01-01	OFSCE ADMINISTRADOR
INSTMUJER-00010	**ARCHIVERO**	**Marca: SIN MARCA, Modelo: SIN MODELO, Serie: SIN SERIE, Material: METAL**		
010005	ALTA POR APERTURA DE EJERCICIO	OTROS	2016-01-01	OFSCE ADMINISTRADOR
INSTMUJER-00011	**PROYECTOR**	**Marca: EPSON, Modelo: H553A, Serie: V11H5533021, Material: PLASTICO Y VIDRIO**		
060001	ALTA POR ADQUISICION	OTROS	2016-06-17	MUNICIPIO ADMINISTRADOR
INSTMUJER-00012	**CAMARA FOTOGRAFICA**	**Marca: CANON, Modelo: ELPH160, Serie: 0137C001AA, Material: PLASTICO Y VIDRIO**		
060001	ALTA POR ADQUISICION	OTROS	2016-06-17	MUNICIPIO ADMINISTRADOR
INSTMUJER-00013	**ARCHIVERO**	**Marca: SIN MARCA, Modelo: SIN MODELO, Serie: SIN SERIE, Material: METAL**		
060002	ALTA POR ADQUISICION	OTROS	2016-06-23	MUNICIPIO ADMINISTRADOR
INSTMUJER-00014	**ESCRITORIO**	**Marca: SIN MARCA, Modelo: SIN MODELO, Serie: SIN SERIE, Material: FORMAICA**		
060002	ALTA POR ADQUISICION	OTROS	2016-06-23	MUNICIPIO ADMINISTRADOR
INSTMUJER-00016	**SILLÓN**	**Marca: SIN MARCA, Modelo: SIN MODELO, Serie: SIN SERIE, Material: PLASTICO Y TELA**		
060002	ALTA POR ADQUISICION	OTROS	2016-06-23	MUNICIPIO ADMINISTRADOR
INSTMUJER-00017	**ESTANTE**	**Marca: SIN MARCA, Modelo: SIN MODELO, Serie: SIN SERIE, Material: METAL**		
060002	ALTA POR ADQUISICION	OTROS	2016-06-23	MUNICIPIO ADMINISTRADOR
INSTMUJER-00018	**MESA**	**Marca: SIN MARCA, Modelo: SIN MODELO, Serie: SIN SERIE, Material: FORMAICA**		
060002	ALTA POR ADQUISICION	OTROS	2016-06-23	MUNICIPIO ADMINISTRADOR
JUEZCALIF-00001	**ARCHIVERO**	**Marca: SIN MARCA, Modelo: GNO-508, Serie: SIN SERIE, Material: FORMAICA**		

COMITÁN DE DOMÍNGUEZ

HISTORIAL DE MOVIMIENTOS POR RESGUARDANTE

Fecha Impresión: 05 / 05 / 2017
Página: 33 / 274

INVENTARIO / MOVIMIENTO	DESCRIPCION DEL BIEN / DESCRIPCION DEL MOVIMIENTO	CARACTERISTICAS GENERALES DEL BIEN: AREA DE ADSCRIPCION	FECHA APLIC.	USUARIO QUE REALIZÓ MOV.
010006	ALTA POR APERTURA DE EJERCICIO	SEGURIDAD PUBLICA MUNICIPAL	2016-01-01	OFSCE ADMINISTRADOR
JUEZCALIF-00002	**ARCHIVERO**	**Marca: SIN MARCA, Modelo: GNO-508, Serie: SIN SERIE, Material: FORMAICA**		
010006	ALTA POR APERTURA DE EJERCICIO	SEGURIDAD PUBLICA MUNICIPAL	2016-01-01	OFSCE ADMINISTRADOR
JUEZCALIF-00003	**COMPUTADORA DE ESCRITORIO**	**Marca: LANIX, Modelo: TITAN HX4210, Serie: 419360000000000099, Material: PLASTICO Y VIDRIO**		
010006	ALTA POR APERTURA DE EJERCICIO	SEGURIDAD PUBLICA MUNICIPAL	2016-01-01	OFSCE ADMINISTRADOR
JUEZCALIF-00004	**COMPUTADORA DE ESCRITORIO**	**Marca: LANIX, Modelo: TITAN HX4210, Serie: 419360000000000146, Material: PLASTICO Y VIDRIO**		
010006	ALTA POR APERTURA DE EJERCICIO	SEGURIDAD PUBLICA MUNICIPAL	2016-01-01	OFSCE ADMINISTRADOR
JUEZCALIF-00005	**COMPUTADORA DE ESCRITORIO**	**Marca: LANIX, Modelo: TITAN HX4210, Serie: 419360000000000095, Material: PLASTICO Y VIDRIO**		
010006	ALTA POR APERTURA DE EJERCICIO	SEGURIDAD PUBLICA MUNICIPAL	2016-01-01	OFSCE ADMINISTRADOR
JUEZCALIF-00006	**SILLA**	**Marca: S/M, Modelo: GNN-54, Serie: SIN SERIE, Material: METAL Y VINIL**		
010006	ALTA POR APERTURA DE EJERCICIO	SEGURIDAD PUBLICA MUNICIPAL	2016-01-01	OFSCE ADMINISTRADOR
JUEZCALIF-00007	**SILLA**	**Marca: SIN MARCA, Modelo: GNN-85, Serie: SIN SERIE, Material: METAL Y VINIL**		
010006	ALTA POR APERTURA DE EJERCICIO	SEGURIDAD PUBLICA MUNICIPAL	2016-01-01	OFSCE ADMINISTRADOR
JUEZCALIF-00008	**SILLA**	**Marca: S/M, Modelo: GNN-54, Serie: SIN SERIE, Material: METAL Y VINIL**		
010006	ALTA POR APERTURA DE EJERCICIO	SEGURIDAD PUBLICA MUNICIPAL	2016-01-01	OFSCE ADMINISTRADOR
JUEZCALIF-00009	**SILLA**	**Marca: S/M, Modelo: GNN-54, Serie: , Material: METAL Y VINIL**		
010006	ALTA POR APERTURA DE EJERCICIO	SEGURIDAD PUBLICA MUNICIPAL	2016-01-01	OFSCE ADMINISTRADOR
JUEZCALIF-00010	**SILLA**	**Marca: S/M, Modelo: GNN-54, Serie: , Material: METAL Y VINIL**		
010006	ALTA POR APERTURA DE EJERCICIO	SEGURIDAD PUBLICA MUNICIPAL	2016-01-01	OFSCE ADMINISTRADOR
JUEZCALIF-00011	**ESCRITORIO**	**Marca: S/M, Modelo: GNO.526, Serie: S/S, Material: FORMAICA**		
010006	ALTA POR APERTURA DE EJERCICIO	SEGURIDAD PUBLICA MUNICIPAL	2016-01-01	OFSCE ADMINISTRADOR
JUEZCALIF-00012	**MUEBLE APARADOR**	**Marca: SIN MARCA, Modelo: GNO-537, Serie: SIN SERIE, Material: METAL Y FORMAICA**		
010006	ALTA POR APERTURA DE EJERCICIO	SEGURIDAD PUBLICA MUNICIPAL	2016-01-01	OFSCE ADMINISTRADOR
JUEZCALIF-00040	**SILLA**	**Marca: SIN MARCA, Modelo: GNN-310, Serie: SIN SERIE, Material: PLASTICO Y TELA**		
010007	ALTA POR APERTURA DE EJERCICIO	SEGURIDAD PUBLICA MUNICIPAL	2016-01-01	OFSCE ADMINISTRADOR
JUEZCALIF-00041	**SILLA**	**Marca: SIN MARCA, Modelo: GNN-310, Serie: SIN SERIE, Material: PLASTICO Y TELA**		
010007	ALTA POR APERTURA DE EJERCICIO	SEGURIDAD PUBLICA MUNICIPAL	2016-01-01	OFSCE ADMINISTRADOR
JUEZCALIF-00042	**MODULO DE PLAZAS**	**Marca: SIN MARCA, Modelo: GNO-549, Serie: SIN SERIE, Material: FORMAICA**		
010007	ALTA POR APERTURA DE EJERCICIO	SEGURIDAD PUBLICA MUNICIPAL	2016-01-01	OFSCE ADMINISTRADOR
JUEZCALIF-00043	**MODULO DE PLAZAS**	**Marca: SIN MARCA, Modelo: GNO-549, Serie: SIN SERIE, Material: FORMAICA**		
010007	ALTA POR APERTURA DE EJERCICIO	SEGURIDAD PUBLICA MUNICIPAL	2016-01-01	OFSCE ADMINISTRADOR
JUEZCALIF-00044	**ESCRITORIO**	**Marca: S/M, Modelo: GNO.580, Serie: S/S, Material: FORMAICA**		
010007	ALTA POR APERTURA DE EJERCICIO	SEGURIDAD PUBLICA MUNICIPAL	2016-01-01	OFSCE ADMINISTRADOR

COMITÁN DE DOMÍNGUEZ

HISTORIAL DE MOVIMIENTOS POR RESGUARDANTE

Fecha Impresión: 05 / 05 / 2017
Página: 34 / 274

INVENTARIO / MOVIMIENTO	DESCRIPCION DEL BIEN / DESCRIPCION DEL MOVIMIENTO	CARACTERISTICAS GENERALES DEL BIEN: AREA DE ADSCRIPCION	FECHA APLIC.	USUARIO QUE REALIZÓ MOV.
JUEZCALIF-00045	**ESCRITORIO**	**Marca: S/M, Modelo: GNO.580, Serie: S/S, Material: FORMAICA**		
010007	ALTA POR APERTURA DE EJERCICIO	SEGURIDAD PUBLICA MUNICIPAL	2016-01-01	OFSCE ADMINISTRADOR
JUEZCALIF-00046	**SILLA**	**Marca: S/M, Modelo: GNN-85, Serie: , Material: METAL Y VINIL**		
010007	ALTA POR APERTURA DE EJERCICIO	SEGURIDAD PUBLICA MUNICIPAL	2016-01-01	OFSCE ADMINISTRADOR
JUEZCALIF-00047	**MODULO DE PLAZAS**	**Marca: SIN MARCA, Modelo: GNN1-ESP2211125, Serie: S/N, Material: FORMAICA**		
010007	ALTA POR APERTURA DE EJERCICIO	SEGURIDAD PUBLICA MUNICIPAL	2016-01-01	OFSCE ADMINISTRADOR
JUEZCALIF-00048	**IMPRESORA**	**Marca: BROTHER, Modelo: HL-2135W, Serie: U63329K2N270003, Material: PLASTICO**		
010007	ALTA POR APERTURA DE EJERCICIO	SEGURIDAD PUBLICA MUNICIPAL	2016-01-01	OFSCE ADMINISTRADOR
JUEZCALIF-00049	**IMPRESORA**	**Marca: BROTHER, Modelo: MFC-8910, Serie: U6308J2N158843, Material: PLASTICO**		
010007	ALTA POR APERTURA DE EJERCICIO	SEGURIDAD PUBLICA MUNICIPAL	2016-01-01	OFSCE ADMINISTRADOR
JUEZCALIF-00050	**ALCOHOLIMETRO**	**Marca: ALCOMATE, Modelo: AL700, Serie: 1D9A0126, Material: PLASTICO Y VIDRIO**		
010007	ALTA POR APERTURA DE EJERCICIO	SEGURIDAD PUBLICA MUNICIPAL	2016-01-01	OFSCE ADMINISTRADOR
JUR-ADMVO-00001	**ARCHIVERO**	**Marca: SIN MARCA, Modelo: SIN MODELO, Serie: SIN SERIE, Material: FORMAICA**		
010007	ALTA POR APERTURA DE EJERCICIO	SEGURIDAD PUBLICA MUNICIPAL	2016-01-01	OFSCE ADMINISTRADOR
JUR-ADMVO-00002	**ARCHIVERO**	**Marca: SIN MARCA, Modelo: SIN MODELO, Serie: SIN SERIE, Material: FORMAICA**		
010007	ALTA POR APERTURA DE EJERCICIO	SEGURIDAD PUBLICA MUNICIPAL	2016-01-01	OFSCE ADMINISTRADOR
JUR-ADMVO-00003	**ARCHIVERO**	**Marca: SIN MARCA, Modelo: SIN MODELO, Serie: SIN SERIE, Material: FORMAICA**		
010007	ALTA POR APERTURA DE EJERCICIO	SEGURIDAD PUBLICA MUNICIPAL	2016-01-01	OFSCE ADMINISTRADOR
JUR-ADMVO-00004	**ARCHIVERO**	**Marca: SIN MARCA, Modelo: SIN MODELO, Serie: SIN SERIE, Material: FORMAICA**		
010007	ALTA POR APERTURA DE EJERCICIO	SEGURIDAD PUBLICA MUNICIPAL	2016-01-01	OFSCE ADMINISTRADOR
JUR-ADMVO-00005	**ARCHIVERO**	**Marca: SIN MARCA, Modelo: SIN MODELO, Serie: SIN SERIE, Material: FORMAICA**		
010007	ALTA POR APERTURA DE EJERCICIO	SEGURIDAD PUBLICA MUNICIPAL	2016-01-01	OFSCE ADMINISTRADOR
JUR-ADMVO-00006	**ESCRITORIO**	**Marca: S/M, Modelo: GNO.580, Serie: S/S, Material: FORMAICA**		
010007	ALTA POR APERTURA DE EJERCICIO	SEGURIDAD PUBLICA MUNICIPAL	2016-01-01	OFSCE ADMINISTRADOR
JUR-ADMVO-00007	**SILLA**	**Marca: S/M, Modelo: GNN-85, Serie: , Material: METAL Y VINIL**		
010007	ALTA POR APERTURA DE EJERCICIO	SEGURIDAD PUBLICA MUNICIPAL	2016-01-01	OFSCE ADMINISTRADOR
JUR-ADMVO-00008	**SILLA**	**Marca: SIN MARCA, Modelo: GNN-54, Serie: SIN SERIE, Material: METAL Y VINIL**		
010007	ALTA POR APERTURA DE EJERCICIO	SEGURIDAD PUBLICA MUNICIPAL	2016-01-01	OFSCE ADMINISTRADOR
JUR-ADMVO-00009	**SILLA**	**Marca: SIN MARCA, Modelo: GNN-54, Serie: SIN SERIE, Material: METAL Y VINIL**		
010007	ALTA POR APERTURA DE EJERCICIO	SEGURIDAD PUBLICA MUNICIPAL	2016-01-01	OFSCE ADMINISTRADOR
JUR-ADMVO-00010	**SILLA**	**Marca: SIN MARCA, Modelo: GNN-54, Serie: SIN SERIE, Material: METAL Y VINIL**		
010007	ALTA POR APERTURA DE EJERCICIO	SEGURIDAD PUBLICA MUNICIPAL	2016-01-01	OFSCE ADMINISTRADOR
JUR-ADMVO-00011	**SILLA**	**Marca: SIN MARCA, Modelo: GNN-54, Serie: SIN SERIE, Material: METAL Y VINIL**		

COMITÁN DE DOMÍNGUEZ

HISTORIAL DE MOVIMIENTOS POR RESGUARDANTE

INVENTARIO / MOVIMIENTO	DESCRIPCION DEL BIEN / DESCRIPCION DEL MOVIMIENTO	CARACTERISTICAS GENERALES DEL BIEN / AREA DE ADSCRIPCION	FECHA APLIC.	USUARIO QUE REALIZÓ MOV.
010007	ALTA POR APERTURA DE EJERCICIO	SEGURIDAD PUBLICA MUNICIPAL	2016-01-01	OFSCE ADMINISTRADOR
JUR-ADMVO-00012	**MODULO DE PLAZAS**	**Marca: SIN MARCA, Modelo: GNN1-ESP2211121, Serie: SIN SERIE, Material: FORMAICA**		
010007	ALTA POR APERTURA DE EJERCICIO	SEGURIDAD PUBLICA MUNICIPAL	2016-01-01	OFSCE ADMINISTRADOR
JUR-ADMVO-00020	**ARCHIVERO**	**Marca: SIN MARCA, Modelo: SIN MODELO, Serie: SIN SERIE, Material: METAL**		
050003	ALTA POR ADQUISICION	SEGURIDAD PUBLICA MUNICIPAL	2016-05-02	MUNICIPIO ADMINISTRADOR
JUZGADMPAL00002	**CAJA FUERTE**	**Marca: STRONG, Modelo: COR-50 02, Serie: SIN SERIE, Material: ACERO**		
010002	ALTA POR APERTURA DE EJERCICIO	JUZGADO MUNICIPAL	2016-01-01	OFSCE ADMINISTRADOR
JUZGADMPAL00004	**ARCHIVERO**	**Marca: SIN MARCA, Modelo: GNO-508, Serie: SIN SERIE, Material: FORMAICA**		
010002	ALTA POR APERTURA DE EJERCICIO	JUZGADO MUNICIPAL	2016-01-01	OFSCE ADMINISTRADOR
JUZGADMPAL00005	**ARCHIVERO**	**Marca: SIN MARCA, Modelo: GNO-508, Serie: SIN SERIE, Material: FORMAICA**		
010002	ALTA POR APERTURA DE EJERCICIO	JUZGADO MUNICIPAL	2016-01-01	OFSCE ADMINISTRADOR
JUZGADMPAL00006	**ARCHIVERO**	**Marca: SIN MARCA, Modelo: GNO-508, Serie: SIN SERIE, Material: FORMAICA**		
010002	ALTA POR APERTURA DE EJERCICIO	JUZGADO MUNICIPAL	2016-01-01	OFSCE ADMINISTRADOR
JUZGADMPAL00007	**ARCHIVERO**	**Marca: SIN MARCA, Modelo: GNO-508, Serie: SIN SERIE, Material: FORMAICA**		
010002	ALTA POR APERTURA DE EJERCICIO	JUZGADO MUNICIPAL	2016-01-01	OFSCE ADMINISTRADOR
JUZGADMPAL00008	**ESCRITORIO**	**Marca: SIN MARCA, Modelo: GNO-508, Serie: SIN SERIE, Material: FORMAICA**		
010002	ALTA POR APERTURA DE EJERCICIO	JUZGADO MUNICIPAL	2016-01-01	OFSCE ADMINISTRADOR
JUZGADMPAL00009	**SILLA**	**Marca: SIN MARCA, Modelo: GNN-85, Serie: 6893.88, Material: METAL Y VINIL**		
010002	ALTA POR APERTURA DE EJERCICIO	JUZGADO MUNICIPAL	2016-01-01	OFSCE ADMINISTRADOR
JUZGADMPAL00010	**ESCRITORIO**	**Marca: SIN MARCA, Modelo: GNO-571, Serie: SIN SERIE, Material: FORMAICA**		
010002	ALTA POR APERTURA DE EJERCICIO	JUZGADO MUNICIPAL	2016-01-01	OFSCE ADMINISTRADOR
JUZGADMPAL00011	**ESCRITORIO**	**Marca: SIN MARCA, Modelo: GNO-571, Serie: SIN SERIE, Material: FORMAICA**		
010002	ALTA POR APERTURA DE EJERCICIO	JUZGADO MUNICIPAL	2016-01-01	OFSCE ADMINISTRADOR
JUZGADMPAL00012	**ESCRITORIO**	**Marca: SIN MARCA, Modelo: GNO-571, Serie: SIN SERIE, Material: FORMAICA**		
010002	ALTA POR APERTURA DE EJERCICIO	JUZGADO MUNICIPAL	2016-01-01	OFSCE ADMINISTRADOR
JUZGADMPAL00013	**SILLÓN**	**Marca: SIN MARCA, Modelo: GNN-300, Serie: SIN SERIE, Material: PLASTICO Y TELA**		
010002	ALTA POR APERTURA DE EJERCICIO	JUZGADO MUNICIPAL	2016-01-01	OFSCE ADMINISTRADOR
JUZGADMPAL00014	**SILLÓN**	**Marca: SIN MARCA, Modelo: GNN-300, Serie: SIN SERIE, Material: PLASTICO Y TELA**		
010002	ALTA POR APERTURA DE EJERCICIO	JUZGADO MUNICIPAL	2016-01-01	OFSCE ADMINISTRADOR
JUZGADMPAL00015	**SILLÓN**	**Marca: SIN MARCA, Modelo: GNN-300, Serie: SIN SERIE, Material: PLASTICO Y TELA**		
010002	ALTA POR APERTURA DE EJERCICIO	JUZGADO MUNICIPAL	2016-01-01	OFSCE ADMINISTRADOR
JUZGADMPAL00016	**MUEBLE APARADOR**	**Marca: SIN MARCA, Modelo: SIN SERIE, Serie: SIN SERIE, Material: FORMAICA**		
010002	ALTA POR APERTURA DE EJERCICIO	JUZGADO MUNICIPAL	2016-01-01	OFSCE ADMINISTRADOR

COMITÁN DE DOMÍNGUEZ

HISTORIAL DE MOVIMIENTOS POR RESGUARDANTE

INVENTARIO / MOVIMIENTO	DESCRIPCION DEL BIEN / DESCRIPCION DEL MOVIMIENTO	CARACTERISTICAS GENERALES DEL BIEN / AREA DE ADSCRIPCION	FECHA APLIC.	USUARIO QUE REALIZÓ MOV.
JUZGADMPAL00017	**SOFA**	**Marca: SIN MARCA, Modelo: GNN-SO2, Serie: SIN SERIE, Material: MADERA Y TELA**		
010002	ALTA POR APERTURA DE EJERCICIO	JUZGADO MUNICIPAL	2016-01-01	OFSCE ADMINISTRADOR
JUZGADMPAL00018	**SOFA**	**Marca: SIN MARCA, Modelo: GNN-SO2, Serie: SIN SERIE, Material: MADERA Y TELA**		
010002	ALTA POR APERTURA DE EJERCICIO	JUZGADO MUNICIPAL	2016-01-01	OFSCE ADMINISTRADOR
JUZGADMPAL00035	**ESCRITORIO**	**Marca: SIN MARCA, Modelo: GNN1-ESP21112A, Serie: SIN SERIE, Material: FORMAICA**		
010002	ALTA POR APERTURA DE EJERCICIO	JUZGADO MUNICIPAL	2016-01-01	OFSCE ADMINISTRADOR
JUZGADMPAL00036	**COMPUTADORA DE ESCRITORIO**	**Marca: LANIX, Modelo: TITAN HX4210, Serie: 419360000000000090, Material: PLASTICO**		
010002	ALTA POR APERTURA DE EJERCICIO	JUZGADO MUNICIPAL	2016-01-01	OFSCE ADMINISTRADOR
JUZGADMPAL00037	**COMPUTADORA DE ESCRITORIO**	**Marca: LANIX, Modelo: TITAN HX4210, Serie: 419360000000000079, Material: PLASTICO**		
010002	ALTA POR APERTURA DE EJERCICIO	JUZGADO MUNICIPAL	2016-01-01	OFSCE ADMINISTRADOR
JUZGADMPAL00038	**COMPUTADORA DE ESCRITORIO**	**Marca: LANIX, Modelo: TITAN HX4210, Serie: 419360000000000086, Material: PLASTICO**		
010002	ALTA POR APERTURA DE EJERCICIO	JUZGADO MUNICIPAL	2016-01-01	OFSCE ADMINISTRADOR
JUZGADMPAL00039	**IMPRESORA**	**Marca: BROTHER, Modelo: HL-2135W, Serie: U63329K2N270795, Material: PLASTICO**		
010002	ALTA POR APERTURA DE EJERCICIO	JUZGADO MUNICIPAL	2016-01-01	OFSCE ADMINISTRADOR
JUZGADMPAL00040	**IMPRESORA**	**Marca: BROTHER, Modelo: HL-2135W, Serie: U63329K2N270082, Material: PLASTICO**		
010002	ALTA POR APERTURA DE EJERCICIO	JUZGADO MUNICIPAL	2016-01-01	OFSCE ADMINISTRADOR
LOGISTICA-00001	**CAMARA FOTOGRAFICA**	**Marca: SONY, Modelo: MDS-CW1106, Serie: 8608994, Material: PLASTICO Y VIDRIO**		
010001	ALTA POR APERTURA DE EJERCICIO	PRESIDENCIA	2016-01-01	OFSCE ADMINISTRADOR
LOGISTICA-00004	**CONSOLA**	**Marca: YAMAHA, Modelo: EMX512C5, Serie: VTCQL01083, Material: ALUMINIO Y PLASTICO**		
010006	ALTA POR APERTURA DE EJERCICIO	ASISTENCIA A LA EDUCACION	2016-01-01	OFSCE ADMINISTRADOR
LOGISTICA-00006	**MICROFONO**	**Marca: SHURE, Modelo: PG24/PG58, Serie: SIN SERIE, Material: ALUMINIO Y PLASTICO**		
010001	ALTA POR APERTURA DE EJERCICIO	PRESIDENCIA	2016-01-01	OFSCE ADMINISTRADOR
M-PRIM-MAY00005	**RADIO**	**Marca: KENWOOD, Modelo: TK2202 8, Serie: 70101421, Material: METAL Y PLASTICO**		
010005	ALTA POR APERTURA DE EJERCICIO	LIMPIA	2016-01-01	OFSCE ADMINISTRADOR
M-PRIM-MAY00006	**PUERTA GIRATORIA**	**Marca: ROMO, Modelo: PGCA-42-60-94-C04, Serie: SIN SERIE, Material: METAL**		
010005	ALTA POR APERTURA DE EJERCICIO	MERCADOS	2016-01-01	OFSCE ADMINISTRADOR
MS-AGUSTIN00001	**ESTANTE**	**Marca: SIN MARCA, Modelo: SIN MODELO, Serie: SIN SERIE, Material: MADERA**		
010005	ALTA POR APERTURA DE EJERCICIO	MERCADOS	2016-01-01	OFSCE ADMINISTRADOR
OBRASPUB--00007	**BAILARINA**	**Marca: OAKLAND, Modelo: RM-75, Serie: 2348080, Material: METAL**		
010004	ALTA POR APERTURA DE EJERCICIO	OBRAS PUBLICAS	2016-01-01	OFSCE ADMINISTRADOR
OBRASPUB--00008	**BAILARINA**	**Marca: OAKLAND, Modelo: RM-75, Serie: 2343901, Material: METAL**		
010004	ALTA POR APERTURA DE EJERCICIO	OBRAS PUBLICAS	2016-01-01	OFSCE ADMINISTRADOR
OBRASPUB--00012	**PLOTTER**	**Marca: HP, Modelo: DESIGNJET Z 5200, Serie: CN47A5K006, Material: PLASTICO Y VIDRIO**		

COMITÁN DE DOMÍNGUEZ

HISTORIAL DE MOVIMIENTOS POR RESGUARDANTE

Fecha Impresión: 05 / 05 / 2017
Página: 37 / 274

INVENTARIO / MOVIMIENTO	DESCRIPCION DEL BIEN / DESCRIPCION DEL MOVIMIENTO	CARACTERISTICAS GENERALES DEL BIEN: AREA DE ADSCRIPCION	FECHA APLIC.	USUARIO QUE REALIZÓ MOV.
010004	ALTA POR APERTURA DE EJERCICIO	OBRAS PUBLICAS	2016-01-01	OFSCE ADMINISTRADOR
OBRASPUB--00014	**ESCRITORIO**	**Marca: RIVIERA, Modelo: L. CLASICA, Serie: SIN SERIE, Material: MADERA**		
010004	ALTA POR APERTURA DE EJERCICIO	OBRAS PUBLICAS	2016-01-01	OFSCE ADMINISTRADOR
OBRASPUB--00016	**MODULO DE PLAZAS**	**Marca: MODULO OPERATIVO, Modelo: KUDAT, Serie: SIN SERIE, Material: FORMAICA**		
060004	ALTA POR ADQUISICION	OBRAS PUBLICAS	2016-06-17	MUNICIPIO ADMINISTRADOR
OBRASPUB--00019	**MODULO DE PLAZAS**	**Marca: MODULO OPERATIVO, Modelo: KUDAT, Serie: SIN SERIE, Material: FORMAICA**		
060004	ALTA POR ADQUISICION	OBRAS PUBLICAS	2016-06-17	MUNICIPIO ADMINISTRADOR
OBRASPUB--00022	**COMPUTADORA DE ESCRITORIO**	**Marca: LANIX, Modelo: TITAN HX4210, Serie: 41963000000000000089, Material: METAL Y PLASTICO**		
010004	ALTA POR APERTURA DE EJERCICIO	OBRAS PUBLICAS	2016-01-01	OFSCE ADMINISTRADOR
OBRASPUB--00026	**COMPUTADORA DE ESCRITORIO**	**Marca: LANIX, Modelo: TITAN HX4210, Serie: 419360000000000166, Material: METAL Y PLASTICO**		
010004	ALTA POR APERTURA DE EJERCICIO	OBRAS PUBLICAS	2016-01-01	OFSCE ADMINISTRADOR
OBRASPUB--00033	**LINEA TELEFONICA**	**Marca: TELMEX, Modelo: SIN MODELO, Serie: SIN SERIE, Material: METAL Y PLASTICO**		
010004	ALTA POR APERTURA DE EJERCICIO	OBRAS PUBLICAS	2016-01-01	OFSCE ADMINISTRADOR
OBRASPUB--00037	**RODILLO VIBRATORIO**	**Marca: JOPER, Modelo: RVD-2000, Serie: SIN SERIE, Material: METAL**		
010004	ALTA POR APERTURA DE EJERCICIO	OBRAS PUBLICAS	2016-01-01	OFSCE ADMINISTRADOR
OBRASPUB--00045	**ARCHIVERO**	**Marca: SIN MARCA, Modelo: GNO-508, Serie: SIN SERIE, Material: FORMAICA**		
010004	ALTA POR APERTURA DE EJERCICIO	OBRAS PUBLICAS	2016-01-01	OFSCE ADMINISTRADOR
OBRASPUB--00046	**COMPUTADORA DE ESCRITORIO**	**Marca: LANIX, Modelo: TITAN HX4210, Serie: 419360000000000152, Material: METAL Y PLASTICO**		
010004	ALTA POR APERTURA DE EJERCICIO	OBRAS PUBLICAS	2016-01-01	OFSCE ADMINISTRADOR
OBRASPUB--00056	**NIVEL**	**Marca: SOKKIA, Modelo: C32, Serie: SIN SERIE, Material: METAL**		
010004	ALTA POR APERTURA DE EJERCICIO	OBRAS PUBLICAS	2016-01-01	OFSCE ADMINISTRADOR
OBRASPUB--00057	**TEODOLITO**	**Marca: SOKKIA, Modelo: DT6, Serie: SIN SERIE, Material: METAL**		
010004	ALTA POR APERTURA DE EJERCICIO	OBRAS PUBLICAS	2016-01-01	OFSCE ADMINISTRADOR
OBRASPUB--00060	**IMPRESORA**	**Marca: BROTHER, Modelo: HL-2135W, Serie: U63329K2N269911, Material: PLASTICO Y VIDRIO**		
010004	ALTA POR APERTURA DE EJERCICIO	OBRAS PUBLICAS	2016-01-01	OFSCE ADMINISTRADOR
OBRASPUB--00072	**IMPRESORA**	**Marca: BROTHER, Modelo: HL-2135W, Serie: U63329K2N269971, Material: PLASTICO Y VIDRIO**		
010004	ALTA POR APERTURA DE EJERCICIO	OBRAS PUBLICAS	2016-01-01	OFSCE ADMINISTRADOR
OBRASPUB--00084	**COMPUTADORA DE ESCRITORIO**	**Marca: LANIX, Modelo: TITAN HX4210, Serie: 419360000000000152, Material: METAL Y PLASTICO**		
010004	ALTA POR APERTURA DE EJERCICIO	OBRAS PUBLICAS	2016-01-01	OFSCE ADMINISTRADOR
OBRASPUB--00088	**COMPUTADORA DE ESCRITORIO**	**Marca: LANIX, Modelo: TITAN HX4210, Serie: 419360000000000167, Material: METAL Y PLASTICO**		
010004	ALTA POR APERTURA DE EJERCICIO	OBRAS PUBLICAS	2016-01-01	OFSCE ADMINISTRADOR
OBRASPUB--00091	**ESCRITORIO**	**Marca: OFIK, Modelo: P/C, Serie: SIN SERIE, Material: METAL Y FORMAICA**		
010004	ALTA POR APERTURA DE EJERCICIO	OBRAS PUBLICAS	2016-01-01	OFSCE ADMINISTRADOR

COMITÁN DE DOMÍNGUEZ

HISTORIAL DE MOVIMIENTOS POR RESGUARDANTE

INVENTARIO / MOVIMIENTO	DESCRIPCION DEL BIEN / DESCRIPCION DEL MOVIMIENTO	CARACTERISTICAS GENERALES DEL BIEN / AREA DE ADSCRIPCION	FECHA APLIC.	USUARIO QUE REALIZÓ MOV.
OBRASPUB--00093	**MAQUINA PINTA RAYA**	**Marca: SEMEX, Modelo: LL3400, Serie: 0103, Material: METAL Y PLASTICO**		
010004	ALTA POR APERTURA DE EJERCICIO	OBRAS PUBLICAS	2016-01-01	OFSCE ADMINISTRADOR
OBRASPUB--00100	**IMPRESORA MULTIFUNCIONAL**	**Marca: EPSON, Modelo: L-375, Serie: WBGK198826, Material: PLASTICO**		
120004	ALTA POR ADQUISICION	OBRAS PUBLICAS	2016-12-13	MUNICIPIO ADMINISTRADOR
OBRASPUB--00130	**VIBRADOR CON MOTOR**	**Marca: SIN MARCA, Modelo: SIN MODELO, Serie: SIN SERIE, Material: METAL**		
010004	ALTA POR APERTURA DE EJERCICIO	OBRAS PUBLICAS	2016-01-01	OFSCE ADMINISTRADOR
OBRASPUB--00131	**ANTENA**	**Marca: KENWOOD, Modelo: TK7102HQ, Serie: SIN SERIE, Material: METAL Y PLASTICO**		
010004	ALTA POR APERTURA DE EJERCICIO	OBRAS PUBLICAS	2016-01-01	OFSCE ADMINISTRADOR
OBRASPUB--00136	**CAMION**	**Marca: FORD, Modelo: 1989, Serie: AC3JGR74674, Placas: DA81900, Num.Econ.: 22**		
010011	ALTA POR APERTURA DE EJERCICIO	OBRAS PUBLICAS	2016-01-01	OFSCE ADMINISTRADOR
OBRASPUB--00137	**CAMION**	**Marca: MERCEDES BENZ, Modelo: 1994, Serie: 3AM68512350027821, Placas: DA81925, Num.Econ.: 35**		
010011	ALTA POR APERTURA DE EJERCICIO	LIMPIA	2016-01-01	OFSCE ADMINISTRADOR
OBRASPUB--00138	**CAMION**	**Marca: MERCEDES BENZ, Modelo: 1994, Serie: 3AM68512350027112, Placas: DA81926, Num.Econ.: 36**		
010011	ALTA POR APERTURA DE EJERCICIO	LIMPIA	2016-01-01	OFSCE ADMINISTRADOR
OBRASPUB--00140	**MAQUINARIA PESADA**	**Marca: CASE, Modelo: 0235883, Serie: JJG0235883, Placas: S.P, Num.Econ.: 21**		
010011	ALTA POR APERTURA DE EJERCICIO	OBRAS PUBLICAS	2016-01-01	OFSCE ADMINISTRADOR
OBRASPUB--00170	**CAMION**	**Marca: FORD, Modelo: 2003, Serie: 3FTEF17233MB37405, Placas: DA81901, Num.Econ.: 96**		
010011	ALTA POR APERTURA DE EJERCICIO	OBRAS PUBLICAS	2016-01-01	OFSCE ADMINISTRADOR
OBRASPUB--00171	**AUTOMOVIL**	**Marca: VOLKSWAGEN, Modelo: 2004, Serie: 3VWS1A1B64M9002, Placas: DPG1104, Num.Econ.: 98**		
010011	ALTA POR APERTURA DE EJERCICIO	OBRAS PUBLICAS	2016-01-01	OFSCE ADMINISTRADOR
OBRASPUB--00176	**RADIO**	**Marca: KENWOOD, Modelo: TK272-GK, Serie: 41100710, Material: METAL Y PLASTICO**		
010004	ALTA POR APERTURA DE EJERCICIO	OBRAS PUBLICAS	2016-01-01	OFSCE ADMINISTRADOR
OBRASPUB--00194	**MAQUINA DE ESCRIBIR**	**Marca: OLIVETTI, Modelo: ETP640, Serie: SIN SERIE, Material: METAL Y PLASTICO**		
010004	ALTA POR APERTURA DE EJERCICIO	OBRAS PUBLICAS	2016-01-01	OFSCE ADMINISTRADOR
OBRASPUB--00195	**TEODOLITO**	**Marca: SIN MARCA, Modelo: SIN MODELO, Serie: SIN SERIE, Material: METAL**		
010004	ALTA POR APERTURA DE EJERCICIO	OBRAS PUBLICAS	2016-01-01	OFSCE ADMINISTRADOR
OBRASPUB--00196	**LOTE DE MOBILIARIO, EQUIPO DE COMPUTO Y TOPOGRAFIA**	**Marca: SIN MARCA, Modelo: SIN MODELO, Serie: SIN SERIE, Material: METAL Y FORMAICA**		
010004	ALTA POR APERTURA DE EJERCICIO	OBRAS PUBLICAS	2016-01-01	OFSCE ADMINISTRADOR
OBRASPUB--00202	**CAMION**	**Marca: CHEVROLET, Modelo: 2007, Serie: 3GBP7H1C17M104297, Placas: DA81911, Num.Econ.: 133**		
010011	ALTA POR APERTURA DE EJERCICIO	ASISTENCIA AGROPECUARIA	2016-01-01	OFSCE ADMINISTRADOR
OBRASPUB--00203	**CAMION**	**Marca: CHEVROLET, Modelo: 2007, Serie: 3GBP7H1C87M103986, Placas: DA81908, Num.Econ.: 131**		
010011	ALTA POR APERTURA DE EJERCICIO	OBRAS PUBLICAS	2016-01-01	OFSCE ADMINISTRADOR

COMITÁN DE DOMÍNGUEZ

HISTORIAL DE MOVIMIENTOS POR RESGUARDANTE

Fecha Impresión: 05 / 05 / 2017
Página: 39 / 274

INVENTARIO / MOVIMIENTO	DESCRIPCION DEL BIEN / DESCRIPCION DEL MOVIMIENTO	CARACTERISTICAS GENERALES DEL BIEN / AREA DE ADSCRIPCION	FECHA APLIC.	USUARIO QUE REALIZÓ MOV.
OBRASPUB--00204	**CAMION**	**Marca: CHEVROLET, Modelo: 2007, Serie: 3GBP7H1C87M103762, Placas: DA81910, Num.Econ.: 132**		
010011	ALTA POR APERTURA DE EJERCICIO	ASISTENCIA AGROPECUARIA	2016-01-01	OFSCE ADMINISTRADOR
OBRASPUB--00205	**CAMION**	**Marca: CHEVROLET, Modelo: 2007, Serie: 3GBP7H1C57M103797, Placas: DA91815, Num.Econ.: 135**		
010011	ALTA POR APERTURA DE EJERCICIO	OBRAS PUBLICAS	2016-01-01	OFSCE ADMINISTRADOR
OBRASPUB--00206	**CAMION**	**Marca: CHEVROLET, Modelo: 2007, Serie: 3GBP7H1C77M104269, Placas: DA91813, Num.Econ.: 134**		
010011	ALTA POR APERTURA DE EJERCICIO	ASISTENCIA AGROPECUARIA	2016-01-01	OFSCE ADMINISTRADOR
OBRASPUB--00303	**CAMION**	**Marca: CHEVROLET, Modelo: 2005, Serie: 8GGTFRC115A147911, Placas: DA81904, Num.Econ.: 121**		
010011	ALTA POR APERTURA DE EJERCICIO	OBRAS PUBLICAS	2016-01-01	OFSCE ADMINISTRADOR
OBRASPUB--00304	**CAMION**	**Marca: CHEVROLET, Modelo: 2005, Serie: 8GGTFRC195A148529, Placas: DA81903, Num.Econ.: 119**		
010011	ALTA POR APERTURA DE EJERCICIO	OBRAS PUBLICAS	2016-01-01	OFSCE ADMINISTRADOR
OBRASPUB--00308	**COMPUTADORA DE ESCRITORIO**	**Marca: HP, Modelo: SIN MODELO, Serie: SIN SERIE, Material: METAL Y PLASTICO**		
010004	ALTA POR APERTURA DE EJERCICIO	OBRAS PUBLICAS	2016-01-01	OFSCE ADMINISTRADOR
OBRASPUB--00310	**COMPUTADORA DE ESCRITORIO**	**Marca: HP, Modelo: SIN MODELO, Serie: SIN SERIE, Material: METAL Y PLASTICO**		
010004	ALTA POR APERTURA DE EJERCICIO	OBRAS PUBLICAS	2016-01-01	OFSCE ADMINISTRADOR
OBRASPUB--00311	**COMPUTADORA DE ESCRITORIO**	**Marca: HP, Modelo: SIN MODELO, Serie: SIN SERIE, Material: METAL Y PLASTICO**		
010004	ALTA POR APERTURA DE EJERCICIO	OBRAS PUBLICAS	2016-01-01	OFSCE ADMINISTRADOR
OBRASPUB--00312	**COMPUTADORA DE ESCRITORIO**	**Marca: HP, Modelo: SIN MODELO, Serie: SIN SERIE, Material: METAL Y PLASTICO**		
010004	ALTA POR APERTURA DE EJERCICIO	OBRAS PUBLICAS	2016-01-01	OFSCE ADMINISTRADOR
OBRASPUB--00313	**COMPUTADORA DE ESCRITORIO**	**Marca: HP, Modelo: SIN MODELO, Serie: SIN SERIE, Material: METAL Y PLASTICO**		
010004	ALTA POR APERTURA DE EJERCICIO	OBRAS PUBLICAS	2016-01-01	OFSCE ADMINISTRADOR
OBRASPUB--00325	**COMPUTADORA DE ESCRITORIO**	**Marca: ENSAMBLADA, Modelo: SIN MODELO, Serie: SIN SERIE, Material: METAL Y PLASTICO**		
010004	ALTA POR APERTURA DE EJERCICIO	OBRAS PUBLICAS	2016-01-01	OFSCE ADMINISTRADOR
OBRASPUB--00326	**COMPUTADORA PERSONAL**	**Marca: ACER, Modelo: ASPIRE 5702Z-4521, Serie: LXALAOX24581022411601, Material: PLASTICO Y VIDRIO**		
010004	ALTA POR APERTURA DE EJERCICIO	OBRAS PUBLICAS	2016-01-01	OFSCE ADMINISTRADOR
OBRASPUB--00328	**REVOLVEDORA**	**Marca: KOLHER, Modelo: ANDAR, Serie: 380020003G, Material: METAL**		
010004	ALTA POR APERTURA DE EJERCICIO	OBRAS PUBLICAS	2016-01-01	OFSCE ADMINISTRADOR
OBRASPUB--00329	**UNIDAD CENTRAL DE PROCESO**	**Marca: GATEWAY, Modelo: SIN MODELO, Serie: SIN SERIE, Material: METAL Y PLASTICO**		
010004	ALTA POR APERTURA DE EJERCICIO	OBRAS PUBLICAS	2016-01-01	OFSCE ADMINISTRADOR
OBRASPUB--00330	**UNIDAD CENTRAL DE PROCESO**	**Marca: GATEWAY, Modelo: SIN MODELO, Serie: SIN SERIE, Material: METAL Y PLASTICO**		
010004	ALTA POR APERTURA DE EJERCICIO	OBRAS PUBLICAS	2016-01-01	OFSCE ADMINISTRADOR
OBRASPUB--00331	**UNIDAD CENTRAL DE PROCESO**	**Marca: GATEWAY, Modelo: SIN MODELO, Serie: SIN SERIE, Material: METAL Y PLASTICO**		
010004	ALTA POR APERTURA DE EJERCICIO	OBRAS PUBLICAS	2016-01-01	OFSCE ADMINISTRADOR
OBRASPUB--00334	**COMPUTADORA DE ESCRITORIO**	**Marca: COMPAQ PRESARIO, Modelo: CQ1-1008LA, Serie: 3CR0200R4M, Material: METAL Y PLASTICO**		

COMITÁN DE DOMÍNGUEZ

HISTORIAL DE MOVIMIENTOS POR RESGUARDANTE

INVENTARIO / MOVIMIENTO	DESCRIPCION DEL BIEN / DESCRIPCION DEL MOVIMIENTO	CARACTERISTICAS GENERALES DEL BIEN / AREA DE ADSCRIPCION	FECHA APLIC.	USUARIO QUE REALIZÓ MOV.
010004	ALTA POR APERTURA DE EJERCICIO	OBRAS PUBLICAS	2016-01-01	OFSCE ADMINISTRADOR
OBRASPUB--00335	**IMPRESORA**	**Marca: HP, Modelo: LASERJET 1102, Serie: SVNB3F18937, Material: PLASTICO Y VIDRIO**		
010004	ALTA POR APERTURA DE EJERCICIO	OBRAS PUBLICAS	2016-01-01	OFSCE ADMINISTRADOR
OBRASPUB--00336	**IMPRESORA**	**Marca: HP, Modelo: LASERJET 1102, Serie: VNB3B23020, Material: PLASTICO Y VIDRIO**		
010004	ALTA POR APERTURA DE EJERCICIO	OBRAS PUBLICAS	2016-01-01	OFSCE ADMINISTRADOR
OBRASPUB--00337	**IMPRESORA**	**Marca: HP, Modelo: LASERJET 1102, Serie: VNB3X10023, Material: PLASTICO Y VIDRIO**		
010004	ALTA POR APERTURA DE EJERCICIO	OBRAS PUBLICAS	2016-01-01	OFSCE ADMINISTRADOR
OBRASPUB--00347	**GPS**	**Marca: GARMIN, Modelo: ETREX H, Serie: 16Q836039, Material: PLASTICO**		
010004	ALTA POR APERTURA DE EJERCICIO	OBRAS PUBLICAS	2016-01-01	OFSCE ADMINISTRADOR
OBRASPUB--00348	**GPS**	**Marca: GARMIN, Modelo: ETREX H, Serie: 16Q836057, Material: PLASTICO**		
010004	ALTA POR APERTURA DE EJERCICIO	OBRAS PUBLICAS	2016-01-01	OFSCE ADMINISTRADOR
OBRASPUB--00349	**GPS**	**Marca: GARMIN, Modelo: ETREX H, Serie: 16Q828655, Material: PLASTICO**		
010004	ALTA POR APERTURA DE EJERCICIO	OBRAS PUBLICAS	2016-01-01	OFSCE ADMINISTRADOR
OBRASPUB--00350	**GPS**	**Marca: GARMIN, Modelo: ETREX H, Serie: 16Q828653, Material: PLASTICO**		
010004	ALTA POR APERTURA DE EJERCICIO	OBRAS PUBLICAS	2016-01-01	OFSCE ADMINISTRADOR
OBRASPUB--00351	**COMPUTADORA PERSONAL**	**Marca: DELL, Modelo: INSPIRON M5030, Serie: 28761272245, Material: PLASTICO Y VIDRIO**		
010004	ALTA POR APERTURA DE EJERCICIO	OBRAS PUBLICAS	2016-01-01	OFSCE ADMINISTRADOR
OBRASPUB--00354	**UNIDAD CENTRAL DE PROCESO**	**Marca: HP, Modelo: COMPAQ 505B, Serie: MXL1070KRG, Material: METAL Y PLASTICO**		
010004	ALTA POR APERTURA DE EJERCICIO	OBRAS PUBLICAS	2016-01-01	OFSCE ADMINISTRADOR
OBRASPUB--00355	**UNIDAD CENTRAL DE PROCESO**	**Marca: HP, Modelo: COMPAQ 505B, Serie: MXL1070KNF, Material: METAL Y PLASTICO**		
010004	ALTA POR APERTURA DE EJERCICIO	OBRAS PUBLICAS	2016-01-01	OFSCE ADMINISTRADOR
OBRASPUB--00356	**UNIDAD CENTRAL DE PROCESO**	**Marca: HP, Modelo: COMPAQ 6000, Serie: MXL1070KQF, Material: METAL Y PLASTICO**		
010004	ALTA POR APERTURA DE EJERCICIO	OBRAS PUBLICAS	2016-01-01	OFSCE ADMINISTRADOR
OBRASPUB--00357	**UNIDAD CENTRAL DE PROCESO**	**Marca: HP, Modelo: COMPAQ 6000, Serie: MXL1070KPP, Material: METAL Y PLASTICO**		
010004	ALTA POR APERTURA DE EJERCICIO	OBRAS PUBLICAS	2016-01-01	OFSCE ADMINISTRADOR
OBRASPUB--00358	**MONITOR**	**Marca: HP, Modelo: PAVILLION 20, Serie: 3CQ0212NQG, Material: PLASTICO Y VIDRIO**		
010004	ALTA POR APERTURA DE EJERCICIO	OBRAS PUBLICAS	2016-01-01	OFSCE ADMINISTRADOR
OBRASPUB--00359	**MONITOR**	**Marca: HP, Modelo: PAVILLION 20, Serie: CNC0440FCL, Material: PLASTICO Y VIDRIO**		
010004	ALTA POR APERTURA DE EJERCICIO	OBRAS PUBLICAS	2016-01-01	OFSCE ADMINISTRADOR
OBRASPUB--00360	**MONITOR**	**Marca: HP, Modelo: PAVILLION 20, Serie: CNC0440F14, Material: PLASTICO Y VIDRIO**		
010004	ALTA POR APERTURA DE EJERCICIO	OBRAS PUBLICAS	2016-01-01	OFSCE ADMINISTRADOR
OBRASPUB--00361	**MONITOR**	**Marca: HP, Modelo: PAVILLION 20, Serie: CNC0440FDM, Material: PLASTICO Y VIDRIO**		
010004	ALTA POR APERTURA DE EJERCICIO	OBRAS PUBLICAS	2016-01-01	OFSCE ADMINISTRADOR

COMITÁN DE DOMÍNGUEZ

HISTORIAL DE MOVIMIENTOS POR RESGUARDANTE

INVENTARIO / MOVIMIENTO	DESCRIPCION DEL BIEN / DESCRIPCION DEL MOVIMIENTO	CARACTERISTICAS GENERALES DEL BIEN / AREA DE ADSCRIPCION	FECHA APLIC.	USUARIO QUE REALIZÓ MOV.
OBRASPUB--00366	**IMPRESORA**	**Marca: HP, Modelo: M1536, Serie: CNC9C3WCT8, Material: PLASTICO Y VIDRIO**		
010004	ALTA POR APERTURA DE EJERCICIO	OBRAS PUBLICAS	2016-01-01	OFSCE ADMINISTRADOR
OBRASPUB--00369	**IMPRESORA**	**Marca: HP, Modelo: 1536DNF, Serie: CND9D2RC04Y, Material: PLASTICO Y VIDRIO**		
010004	ALTA POR APERTURA DE EJERCICIO	OBRAS PUBLICAS	2016-01-01	OFSCE ADMINISTRADOR
OBRASPUB--00370	**IMPRESORA**	**Marca: HP, Modelo: 1536DNF, Serie: CND9D2RC0P, Material: PLASTICO Y VIDRIO**		
010004	ALTA POR APERTURA DE EJERCICIO	OBRAS PUBLICAS	2016-01-01	OFSCE ADMINISTRADOR
OBRASPUB--00371	**MONITOR**	**Marca: LENOVO, Modelo: LCD LENOVO, Serie: 1S4434HE1V3LC301, Material: PLASTICO Y VIDRIO**		
010004	ALTA POR APERTURA DE EJERCICIO	OBRAS PUBLICAS	2016-01-01	OFSCE ADMINISTRADOR
OBRASPUB--00372	**MONITOR**	**Marca: LENOVO, Modelo: LCD LENOVO, Serie: 1S4434HE1V3KB143, Material: PLASTICO Y VIDRIO**		
010004	ALTA POR APERTURA DE EJERCICIO	OBRAS PUBLICAS	2016-01-01	OFSCE ADMINISTRADOR
OBRASPUB--00375	**UNIDAD CENTRAL DE PROCESO**	**Marca: LENOVO, Modelo: DCORE G630, Serie: 1S1577J5SPBBXCL6, Material: METAL Y PLASTICO**		
010004	ALTA POR APERTURA DE EJERCICIO	OBRAS PUBLICAS	2016-01-01	OFSCE ADMINISTRADOR
OBRASPUB--00376	**UNIDAD CENTRAL DE PROCESO**	**Marca: LENOVO, Modelo: DCORE G630, Serie: 1S1577J5SPBBXCL4, Material: METAL Y PLASTICO**		
010004	ALTA POR APERTURA DE EJERCICIO	OBRAS PUBLICAS	2016-01-01	OFSCE ADMINISTRADOR
OFICIALIA-00001	**CAJA FUERTE**	**Marca: STRONG, Modelo: COR-50 MEDIDA ESPECIAL, Serie: SIN SERIE, Material: ACERO**		
010002	ALTA POR APERTURA DE EJERCICIO	OFICIALIA MAYOR	2016-01-01	OFSCE ADMINISTRADOR
OFICIALIA-00002	**COPIADORA**	**Marca: XEROX, Modelo: 5020, Serie: FXA307817, Material: PLASTICO**		
010005	ALTA POR APERTURA DE EJERCICIO	OTROS	2016-01-01	OFSCE ADMINISTRADOR
OFICIALIA-00007	**IMPRESORA**	**Marca: STAR, Modelo: A001, Serie: 243011112060076C, Material: PLASTICO**		
010002	ALTA POR APERTURA DE EJERCICIO	OFICIALIA MAYOR	2016-01-01	OFSCE ADMINISTRADOR
OFICIALIA-00008	**COMPUTADORA DE ESCRITORIO**	**Marca: LANIX, Modelo: TITAN HX4210, Serie: 419360000000000111, Material: PLASTICO**		
010002	ALTA POR APERTURA DE EJERCICIO	OFICIALIA MAYOR	2016-01-01	OFSCE ADMINISTRADOR
OFICIALIA-00009	**COMPUTADORA DE ESCRITORIO**	**Marca: LANIX, Modelo: NEURON V, Serie: 416140000000560, Material: PLASTICO**		
010002	ALTA POR APERTURA DE EJERCICIO	OFICIALIA MAYOR	2016-01-01	OFSCE ADMINISTRADOR
OFICIALIA-00010	**IMPRESORA**	**Marca: RICOH, Modelo: AFICIO MP2550, Serie: M6595301597, Material: PLASTICO Y VIDRIO**		
010002	ALTA POR APERTURA DE EJERCICIO	OFICIALIA MAYOR	2016-01-01	OFSCE ADMINISTRADOR
OFICIALIA-00011	**COMPUTADORA DE ESCRITORIO**	**Marca: LANIX, Modelo: TITAN HX4210, Serie: 419360000000000126, Material: PLASTICO**		
010002	ALTA POR APERTURA DE EJERCICIO	OFICIALIA MAYOR	2016-01-01	OFSCE ADMINISTRADOR
OFICIALIA-00012	**COMPUTADORA DE ESCRITORIO**	**Marca: LANIX, Modelo: TITAN HX4210, Serie: 419360000000000147, Material: PLASTICO**		
010002	ALTA POR APERTURA DE EJERCICIO	OFICIALIA MAYOR	2016-01-01	OFSCE ADMINISTRADOR
OFICIALIA-00013	**COMPUTADORA DE ESCRITORIO**	**Marca: LANIX, Modelo: TITAN HX4210, Serie: 419360000000000102, Material: PLASTICO**		
010002	ALTA POR APERTURA DE EJERCICIO	OFICIALIA MAYOR	2016-01-01	OFSCE ADMINISTRADOR
OFICIALIA-00014	**COMPUTADORA DE ESCRITORIO**	**Marca: LANIX, Modelo: TITAN HX4210, Serie: 419360000000000144, Material: PLASTICO**		

COMITÁN DE DOMÍNGUEZ

HISTORIAL DE MOVIMIENTOS POR RESGUARDANTE

Fecha Impresión: 05 / 05 / 2017
Página: 42 / 274

INVENTARIO / MOVIMIENTO	DESCRIPCION DEL BIEN / DESCRIPCION DEL MOVIMIENTO	CARACTERISTICAS GENERALES DEL BIEN: AREA DE ADSCRIPCION	FECHA APLIC.	USUARIO QUE REALIZÓ MOV.
010002	ALTA POR APERTURA DE EJERCICIO	OFICIALIA MAYOR	2016-01-01	OFSCE ADMINISTRADOR
OFICIALIA-00015	**COMPUTADORA DE ESCRITORIO**	**Marca: LANIX, Modelo: TITAN HX4210, Serie: 419360000000000131, Material: PLASTICO**		
010002	ALTA POR APERTURA DE EJERCICIO	OFICIALIA MAYOR	2016-01-01	OFSCE ADMINISTRADOR
OFICIALIA-00021	**PROYECTOR**	**Marca: EPSON, Modelo: H430A, Serie: S/S, Material: PLASTICO**		
010002	ALTA POR APERTURA DE EJERCICIO	OFICIALIA MAYOR	2016-01-01	OFSCE ADMINISTRADOR
OFICIALIA-00022	**ESCANNER**	**Marca: HP, Modelo: 5590, Serie: CN29AVH104, Material: PLASTICO**		
010002	ALTA POR APERTURA DE EJERCICIO	OFICIALIA MAYOR	2016-01-01	OFSCE ADMINISTRADOR
OFICIALIA-00023	**MODULO DE PLAZAS**	**Marca: SIN MARCA, Modelo: GNN 1-ESP2211121, Serie: S/N, Material: FORMAICA**		
010002	ALTA POR APERTURA DE EJERCICIO	OFICIALIA MAYOR	2016-01-01	OFSCE ADMINISTRADOR
OFICIALIA-00025	**ARCHIVERO**	**Marca: SIN MARCA, Modelo: GNO-508, Serie: SIN SERIE, Material: FORMAICA**		
010002	ALTA POR APERTURA DE EJERCICIO	OFICIALIA MAYOR	2016-01-01	OFSCE ADMINISTRADOR
OFICIALIA-00050	**CONMUTADOR**	**Marca: PANASONIC, Modelo: KXTDA-100, Serie: 5DBSK001796, Material: METAL Y PLASTICO**		
010002	ALTA POR APERTURA DE EJERCICIO	OFICIALIA MAYOR	2016-01-01	OFSCE ADMINISTRADOR
OFICIALIA-00051	**IMPRESORA**	**Marca: HP, Modelo: LASER1020, Serie: CNBK644227, Material: MADERA Y PLASTICO**		
010002	ALTA POR APERTURA DE EJERCICIO	OFICIALIA MAYOR	2016-01-01	OFSCE ADMINISTRADOR
OFICIALIA-00057	**ARCHIVERO**	**Marca: SIN MARCA, Modelo: SIN MODELO, Serie: SIN SERIE, Material: MADERA**		
010002	ALTA POR APERTURA DE EJERCICIO	OFICIALIA MAYOR	2016-01-01	OFSCE ADMINISTRADOR
OFICIALIA-00058	**IMPRESORA**	**Marca: TGP, Modelo: A799, Serie: K082401252, Material: PLASTICO**		
010002	ALTA POR APERTURA DE EJERCICIO	OFICIALIA MAYOR	2016-01-01	OFSCE ADMINISTRADOR
OFICIALIA-00059	**IMPRESORA**	**Marca: HP, Modelo: P1505, Serie: VND3G03045, Material: PLASTICO**		
010002	ALTA POR APERTURA DE EJERCICIO	OFICIALIA MAYOR	2016-01-01	OFSCE ADMINISTRADOR
OFICIALIA-00146	**FRIGO- BAR**	**Marca: DAEWOO, Modelo: FR-15A, Serie: TR12XEA4950898, Material: ALUMINIO**		
010002	ALTA POR APERTURA DE EJERCICIO	OFICIALIA MAYOR	2016-01-01	OFSCE ADMINISTRADOR
OFICIALIA-00147	**BOMBA SUMERGIBLE**	**Marca: AS PUMPS, Modelo: 11ASL-3 NEMA 10, Serie: SIN SERIE, Material: MADERA Y PLASTICO**		
120010	ALTA POR ADQUISICION	OFICIALIA MAYOR	2016-12-02	MUNICIPIO ADMINISTRADOR
OFICIALIA-00148	**BOMBA SUMERGIBLE**	**Marca: GRUNDFOS, Modelo: 800S1250-5, Serie: SIN SERIE, Material: METAL Y PLASTICO**		
120008	ALTA POR ADQUISICION	OFICIALIA MAYOR	2016-12-07	MUNICIPIO ADMINISTRADOR
OFICIALIA-00149	**BOMBA SUMERGIBLE**	**Marca: GRUNDFOS, Modelo: 800S1250-5, Serie: SIN SERIE, Material: METAL Y PLASTICO**		
120009	ALTA POR ADQUISICION	OFICIALIA MAYOR	2016-12-29	MUNICIPIO ADMINISTRADOR
PANTEON---00001	**COMPUTADORA PERSONAL**	**Marca: LENOVO, Modelo: 20156, Serie: WB10000016, Material: PLASTICO**		
010001	ALTA POR APERTURA DE EJERCICIO	SECRETARIA DEL AYUNTAMIENTO	2016-01-01	OFSCE ADMINISTRADOR
PANTEON---00002	**RADIO**	**Marca: KENWOOD, Modelo: TK-2002K, Serie: 70813114, Material: MADERA Y PLASTICO**		
010005	ALTA POR APERTURA DE EJERCICIO	LIMPIA	2016-01-01	OFSCE ADMINISTRADOR

COMITÁN DE DOMÍNGUEZ

HISTORIAL DE MOVIMIENTOS POR RESGUARDANTE

Fecha Impresión: 05 / 05 / 2017
Página: 43 / 274

INVENTARIO / MOVIMIENTO	DESCRIPCION DEL BIEN / DESCRIPCION DEL MOVIMIENTO	CARACTERISTICAS GENERALES DEL BIEN / AREA DE ADSCRIPCION	FECHA APLIC.	USUARIO QUE REALIZÓ MOV.
PARQYAAXNA00002	**COMPUTADORA PERSONAL**	**Marca: VORAGO, Modelo: NTBK-100, Serie: C644190920120312, Material: PLASTICO Y VIDRIO**		
010005	ALTA POR APERTURA DE EJERCICIO	OTROS	2016-01-01	OFSCE ADMINISTRADOR
PLANEACION00001	**IMPRESORA**	**Marca: LANIER, Modelo: LD425, Serie: 6585301747, Material: PLASTICO Y VIDRIO**		
010005	ALTA POR APERTURA DE EJERCICIO	OTROS	2016-01-01	OFSCE ADMINISTRADOR
PLANEACION00002	**COMPUTADORA DE ESCRITORIO**	**Marca: LANIX, Modelo: TITAN HX4210, Serie: 419360000000000109, Material: METAL Y PLASTICO**		
010005	ALTA POR APERTURA DE EJERCICIO	OTROS	2016-01-01	OFSCE ADMINISTRADOR
PLANEACION00003	**COMPUTADORA DE ESCRITORIO**	**Marca: LANIX, Modelo: TITAN HX4210, Serie: 419360000000000136, Material: METAL Y PLASTICO**		
010005	ALTA POR APERTURA DE EJERCICIO	OTROS	2016-01-01	OFSCE ADMINISTRADOR
PLANEACION00004	**MODULO DE PLAZAS**	**Marca: MODULO OPERATIVO, Modelo: KUDAT, Serie: SIN SERIE, Material: FORMAICA**		
060004	ALTA POR ADQUISICION	OTROS	2016-06-17	MUNICIPIO ADMINISTRADOR
PLANEACION00009	**COMPUTADORA DE ESCRITORIO**	**Marca: LANIX, Modelo: TITAN HX4210, Serie: 419360000000000117, Material: METAL Y PLASTICO**		
010005	ALTA POR APERTURA DE EJERCICIO	OTROS	2016-01-01	OFSCE ADMINISTRADOR
PLANEACION00010	**IMPRESORA**	**Marca: EPSON, Modelo: L350, Serie: Q8BK039715, Material: PLASTICO**		
010005	ALTA POR APERTURA DE EJERCICIO	OTROS	2016-01-01	OFSCE ADMINISTRADOR
PLANEACION00011	**IMPRESORA**	**Marca: BROTHER, Modelo: HL-2135W, Serie: U63329K2N269893, Material: PLASTICO**		
010005	ALTA POR APERTURA DE EJERCICIO	OTROS	2016-01-01	OFSCE ADMINISTRADOR
PLANEACION00014	**IMPRESORA**	**Marca: BROTHER, Modelo: HL-2135W, Serie: U63329K2N269924, Material: PLASTICO**		
010005	ALTA POR APERTURA DE EJERCICIO	OTROS	2016-01-01	OFSCE ADMINISTRADOR
PLANEACION00015	**COMPUTADORA PERSONAL**	**Marca: HP, Modelo: G4-2205LA, Serie: 5CD3092HYV, Material: PLASTICO Y VIDRIO**		
010005	ALTA POR APERTURA DE EJERCICIO	OTROS	2016-01-01	OFSCE ADMINISTRADOR
PLANEACION00021	**COMPUTADORA DE ESCRITORIO**	**Marca: ENSAMBLADO, Modelo: SIN MODELO, Serie: 024030010327 Y 0240300103067, Material: PLASTICO Y VIDRIO**		
010005	ALTA POR APERTURA DE EJERCICIO	OTROS	2016-01-01	OFSCE ADMINISTRADOR
PLANEACION00026	**IMPRESORA**	**Marca: EPSON, Modelo: L575, Serie: W98Y022504, Material: PLASTICO Y VIDRIO**		
080004	ALTA POR ADQUISICION	OTROS	2016-08-31	MUNICIPIO ADMINISTRADOR
PLANEACION00044	**CAMIONETA**	**Marca: CHEVROLET, Modelo: 2006, Serie: 93CXM80266C170119, Placas: DA-81957, Num.Econ.: 124**		
010011	ALTA POR APERTURA DE EJERCICIO	OTROS	2016-01-01	OFSCE ADMINISTRADOR
PLANEACION00047	**MONITOR**	**Marca: SAMSUNG, Modelo: 740NW, Serie: HA17HVKQ719048R, Material: PLASTICO**		
010005	ALTA POR APERTURA DE EJERCICIO	OTROS	2016-01-01	OFSCE ADMINISTRADOR
PLANEACION00053	**IMPRESORA**	**Marca: SAMSUNG, Modelo: CLP310, Serie: 147YBAFQ800121W, Material: PLASTICO**		
010005	ALTA POR APERTURA DE EJERCICIO	OTROS	2016-01-01	OFSCE ADMINISTRADOR
PLANEACION00054	**COMPUTADORA PERSONAL**	**Marca: HP, Modelo: PAVILLION, Serie: CND9083KVF, Material: PLASTICO Y VIDRIO**		
010005	ALTA POR APERTURA DE EJERCICIO	OTROS	2016-01-01	OFSCE ADMINISTRADOR

COMITÁN DE DOMÍNGUEZ

HISTORIAL DE MOVIMIENTOS POR RESGUARDANTE

Fecha Impresión: 05 / 05 / 2017
Página: 44 / 274

INVENTARIO / MOVIMIENTO	DESCRIPCION DEL BIEN / DESCRIPCION DEL MOVIMIENTO	CARACTERISTICAS GENERALES DEL BIEN / AREA DE ADSCRIPCION	FECHA APLIC.	USUARIO QUE REALIZÓ MOV.
PLANEACION00056	**COMPUTADORA DE ESCRITORIO**	**Marca: COMPAQ PRESARIO, Modelo: CQ1-1008LA, Serie: 3CR0200R3V, Material: METAL Y PLASTICO**		
010005	ALTA POR APERTURA DE EJERCICIO	OTROS	2016-01-01	OFSCE ADMINISTRADOR
PLATAFORMA00001	**ARCHIVERO**	**Marca: SIN MARCA, Modelo: SIN MODELO, Serie: SIN SERIE, Material: FORMAICA**		
010007	ALTA POR APERTURA DE EJERCICIO	SEGURIDAD PUBLICA MUNICIPAL	2016-01-01	OFSCE ADMINISTRADOR
PLATAFORMA00002	**ARCHIVERO**	**Marca: SIN MARCA, Modelo: SIN MODELO, Serie: SIN SERIE, Material: FORMAICA**		
010007	ALTA POR APERTURA DE EJERCICIO	SEGURIDAD PUBLICA MUNICIPAL	2016-01-01	OFSCE ADMINISTRADOR
PLATAFORMA00003	**ARCHIVERO**	**Marca: SIN MARCA, Modelo: SIN MODELO, Serie: SIN SERIE, Material: FORMAICA**		
010007	ALTA POR APERTURA DE EJERCICIO	SEGURIDAD PUBLICA MUNICIPAL	2016-01-01	OFSCE ADMINISTRADOR
PLATAFORMA00004	**SILLA**	**Marca: SIN MARCA, Modelo: GNN-310, Serie: SIN SERIE, Material: PLASTICO Y TELA**		
010007	ALTA POR APERTURA DE EJERCICIO	SEGURIDAD PUBLICA MUNICIPAL	2016-01-01	OFSCE ADMINISTRADOR
PLATAFORMA00012	**CAMARA FOTOGRAFICA**	**Marca: SONY, Modelo: DSC H300, Serie: 155943, 393649 Y 407998, Material: PLASTICO Y VIDRIO**		
010007	ALTA POR APERTURA DE EJERCICIO	SEGURIDAD PUBLICA MUNICIPAL	2016-01-01	OFSCE ADMINISTRADOR
PLATAFORMA00014	**FOTOCOPIADORA**	**Marca: RICOH, Modelo: MP2501SPD159-17, Serie: E33MB10111 Y E33MC10166, Material: PLASTICO Y VIDRIO**		
010007	ALTA POR APERTURA DE EJERCICIO	SEGURIDAD PUBLICA MUNICIPAL	2016-01-01	OFSCE ADMINISTRADOR
PLATAFORMA00019	**MODULO DE PLAZAS**	**Marca: SIN MARCA, Modelo: GNN1-ESP2211124, Serie: S/N, Material: FORMAICA**		
010007	ALTA POR APERTURA DE EJERCICIO	SEGURIDAD PUBLICA MUNICIPAL	2016-01-01	OFSCE ADMINISTRADOR
PLATAFORMA00020	**COMPUTADORA DE ESCRITORIO**	**Marca: ACTECK, Modelo: ACTIVE COOL, Serie: SIN SERIE, Material: PLASTICO Y VIDRIO**		
010007	ALTA POR APERTURA DE EJERCICIO	SEGURIDAD PUBLICA MUNICIPAL	2016-01-01	OFSCE ADMINISTRADOR
PLATAFORMA00021	**COMPUTADORA DE ESCRITORIO**	**Marca: ACTECK, Modelo: ACTIVE COOL, Serie: SIN SERIE, Material: PLASTICO Y VIDRIO**		
010007	ALTA POR APERTURA DE EJERCICIO	SEGURIDAD PUBLICA MUNICIPAL	2016-01-01	OFSCE ADMINISTRADOR
PLATAFORMA00022	**COMPUTADORA DE ESCRITORIO**	**Marca: ACTECK, Modelo: ACTIVE COOL, Serie: SIN SERIE, Material: PLASTICO Y VIDRIO**		
010007	ALTA POR APERTURA DE EJERCICIO	SEGURIDAD PUBLICA MUNICIPAL	2016-01-01	OFSCE ADMINISTRADOR
PLATAFORMA00023	**COMPUTADORA DE ESCRITORIO**	**Marca: ACTECK, Modelo: ACTIVE COOL, Serie: SIN SERIE, Material: PLASTICO Y VIDRIO**		
010007	ALTA POR APERTURA DE EJERCICIO	SEGURIDAD PUBLICA MUNICIPAL	2016-01-01	OFSCE ADMINISTRADOR
PLATAFORMA00024	**COMPUTADORA DE ESCRITORIO**	**Marca: ACTECK, Modelo: ACTIVE COOL, Serie: SIN SERIE, Material: PLASTICO Y VIDRIO**		
010007	ALTA POR APERTURA DE EJERCICIO	SEGURIDAD PUBLICA MUNICIPAL	2016-01-01	OFSCE ADMINISTRADOR
PLATAFORMA00025	**SENSOR DE HUELLAS DIGITALES**	**Marca: ACCESSPRO, Modelo: ICLDEK990, Serie: 288143300069, Material: PLASTICO Y VIDRIO**		
010007	ALTA POR APERTURA DE EJERCICIO	SEGURIDAD PUBLICA MUNICIPAL	2016-01-01	OFSCE ADMINISTRADOR
PLATAFORMA00026	**AIRE ACONDICIONADO**	**Marca: YORK, Modelo: YCHFFYC036BBA-AX, Serie: 40500116, Material: METAL Y PLASTICO**		
010007	ALTA POR APERTURA DE EJERCICIO	SEGURIDAD PUBLICA MUNICIPAL	2016-01-01	OFSCE ADMINISTRADOR
PRESIDENTE00001	**CREDENZA**	**Marca: RIVIERA, Modelo: L. CLASICA, Serie: SIN SERIE, Material: MADERA**		
010001	ALTA POR APERTURA DE EJERCICIO	PRESIDENCIA	2016-01-01	OFSCE ADMINISTRADOR

COMITÁN DE DOMÍNGUEZ

HISTORIAL DE MOVIMIENTOS POR RESGUARDANTE

INVENTARIO / MOVIMIENTO	DESCRIPCION DEL BIEN / DESCRIPCION DEL MOVIMIENTO	CARACTERISTICAS GENERALES DEL BIEN: AREA DE ADSCRIPCION	FECHA APLIC.	USUARIO QUE REALIZÓ MOV.
PRESIDENTE00002	**CENTROS DE READAPTACIÓN SOCIAL O CARCELES**	**Cve.Catast: SIN CLAVE, Superficie: 8,337.66, Ubicación: BOULEVARD DR. BELISARIO DOMINGUEZ SUR, ESQ. 13A. CALLE SUR PTE, BARRIO CUMPATA.**		
010012	ALTA POR APERTURA DE EJERCICIO	AYUNTAMIENTO	2016-01-01	OFSCE ADMINISTRADOR
PRESIDENTE00003	**CREDENZA**	**Marca: RIVIERA, Modelo: L. CLASICA, Serie: SIN SERIE, Material: MADERA**		
010001	ALTA POR APERTURA DE EJERCICIO	PRESIDENCIA	2016-01-01	OFSCE ADMINISTRADOR
PRESIDENTE00006	**SALA**	**Marca: SIN MARCA, Modelo: SIN MODELO, Serie: SIN SERIE, Material: VINIL**		
010001	ALTA POR APERTURA DE EJERCICIO	PRESIDENCIA	2016-01-01	OFSCE ADMINISTRADOR
PRESIDENTE00007	**OFICINAS**	**Cve.Catast: SIN CLAVE, Superficie: 0, Ubicación: PABELLON MUNICIPAL (BARRIO DE JESUSITO)**		
010012	ALTA POR APERTURA DE EJERCICIO	AYUNTAMIENTO	2016-01-01	OFSCE ADMINISTRADOR
PRESIDENTE00008	**ESTADIOS**	**Cve.Catast: SIN CLAVE, Superficie: 0, Ubicación: ESTADIO MUNICIPAL DE FUTBOL ROBERTO ORTIZ SOLIS (CAMPO 2)**		
010012	ALTA POR APERTURA DE EJERCICIO	AYUNTAMIENTO	2016-01-01	OFSCE ADMINISTRADOR
PRESIDENTE00009	**TERRENOS**	**Cve.Catast: SIN CLAVE, Superficie: 0, Ubicación: 4A. AV. PTE. SUR ESQUINA LA 9A. CALL SUR PTE Y LA 10A. CALLE SUR PTE.**		
010012	ALTA POR APERTURA DE EJERCICIO	AYUNTAMIENTO	2016-01-01	OFSCE ADMINISTRADOR
PRESIDENTE00010	**SILLÓN**	**Marca: SIN MARCA, Modelo: SIN MODELO, Serie: SIN SERIE, Material: METAL Y VINIL**		
010006	ALTA POR APERTURA DE EJERCICIO	ASISTENCIA AGROPECUARIA	2016-01-01	OFSCE ADMINISTRADOR
PRESIDENTE00011	**ESCRITORIO**	**Marca: RIVIERA, Modelo: L. CLASICA, Serie: SIN SERIE, Material: MADERA**		
010001	ALTA POR APERTURA DE EJERCICIO	PRESIDENCIA	2016-01-01	OFSCE ADMINISTRADOR
PRESIDENTE00013	**INSTALACIONES DEPORTIVAS Y RECREATIVAS**	**Cve.Catast: SIN CLAVE, Superficie: 3000, Ubicación: CAMPO DE FUTBOL SOCCER INFANTIL (DENTRO DE LA UNIDAD DEPORTIVA PROF. VICTOR MANUEL ARANDA LEON.**		
010012	ALTA POR APERTURA DE EJERCICIO	AYUNTAMIENTO	2016-01-01	OFSCE ADMINISTRADOR
PRESIDENTE00014	**TERRENOS**	**Cve.Catast: SIN CLAVE, Superficie: 8-35-45.01 HA, Ubicación: RANCHERIA SAN JOSE YALACEVO**		
010012	ALTA POR APERTURA DE EJERCICIO	AYUNTAMIENTO	2016-01-01	OFSCE ADMINISTRADOR
PRESIDENTE00015	**TERRENOS**	**Cve.Catast: SIN CLAVE, Superficie: 3-66-46.25 HA, Ubicación: RANCHERIA SAN JOSE YALACEVO**		
010012	ALTA POR APERTURA DE EJERCICIO	AYUNTAMIENTO	2016-01-01	OFSCE ADMINISTRADOR
PRESIDENTE00023	**OTRAS**	**Cve.Catast: SIN CLAVE, Superficie: 0, Ubicación: CONSTRUCCION DE VESTIDORES EN UNIDAD DEPORTIVA PROF. VICTOR MANUEL ARANDA LEON.**		
010012	ALTA POR APERTURA DE EJERCICIO	AYUNTAMIENTO	2016-01-01	OFSCE ADMINISTRADOR
PRESIDENTE00027	**TERRENOS**	**Cve.Catast: SIN CLAVE, Superficie: 01-43-05.00 HA, Ubicación: RANCHERIA SAN JOSE YALACEVO**		
010012	ALTA POR APERTURA DE EJERCICIO	AYUNTAMIENTO	2016-01-01	OFSCE ADMINISTRADOR
PRESIDENTE00031	**INSTALACIONES DEPORTIVAS Y RECREATIVAS**	**Cve.Catast: SIN CLAVE, Superficie: 304.20 MTS2, Ubicación: 1A. CALLE NORTE PONIENTE S/N**		
010012	ALTA POR APERTURA DE EJERCICIO	AYUNTAMIENTO	2016-01-01	OFSCE ADMINISTRADOR
PRESIDENTE00032	**INSTALACIONES DEPORTIVAS Y RECREATIVAS**	**Cve.Catast: SIN CLAVE, Superficie: 18,000 MTS2, Ubicación: PISTA DE ATLETISMO UBICADA EN EL POLIDEPORTIVO.**		

COMITÁN DE DOMÍNGUEZ

HISTORIAL DE MOVIMIENTOS POR RESGUARDANTE

INVENTARIO / MOVIMIENTO	DESCRIPCION DEL BIEN / DESCRIPCION DEL MOVIMIENTO	CARACTERISTICAS GENERALES DEL BIEN / AREA DE ADSCRIPCION	FECHA APLIC.	USUARIO QUE REALIZÓ MOV.
010012	ALTA POR APERTURA DE EJERCICIO	AYUNTAMIENTO	2016-01-01	OFSCE ADMINISTRADOR
PRESIDENTE00033	**TERRENOS**	**Cve.Catast: REGISTRO 10896, Superficie: 2452.71 M2, Ubicación: AV. INNOMINADA**		
010012	ALTA POR APERTURA DE EJERCICIO	AYUNTAMIENTO	2016-01-01	OFSCE ADMINISTRADOR
PRESIDENTE00034	**TERRENOS**	**Cve.Catast: 11859, Superficie: 10 HA, Ubicación: ANTIGUO CAMINO A LA TRINITARIA (COLONIA CHICHIMA GUADALUPE).**		
010012	ALTA POR APERTURA DE EJERCICIO	AYUNTAMIENTO	2016-01-01	OFSCE ADMINISTRADOR
PRESIDENTE00035	**TERRENOS**	**Cve.Catast: SIN CLAVE, Superficie: 625, Ubicación: RANCHERIA GUADALUPE EL JAGUEY.**		
010012	ALTA POR APERTURA DE EJERCICIO	AYUNTAMIENTO	2016-01-01	OFSCE ADMINISTRADOR
PRESIDENTE00036	**PLAZAS PUBLICAS**	**Cve.Catast: 04-024-013, Superficie: 291.28, Ubicación: 3A. CALLE SUR PTE, ESQ. CON AV, CENTRAL SUR DR. BELISARIO DOMINGUEZ.**		
010012	ALTA POR APERTURA DE EJERCICIO	AYUNTAMIENTO	2016-01-01	OFSCE ADMINISTRADOR
PRESIDENTE00037	**CENTROS CULTURALES**	**Cve.Catast: SIN CLAVE, Superficie: 0, Ubicación: 4A. CALLE SUR ORIENTE (MUSEO DE LA CIUDAD)**		
010012	ALTA POR APERTURA DE EJERCICIO	AYUNTAMIENTO	2016-01-01	OFSCE ADMINISTRADOR
PRESIDENTE00038	**CENTROS CULTURALES**	**Cve.Catast: SIN CLAVE, Superficie: 0, Ubicación: 3A. CALLE NORTE PONIENTE "TURULETE" CENTRO CULTURAL Y ARTESANAL DE COMITAN.**		
010012	ALTA POR APERTURA DE EJERCICIO	AYUNTAMIENTO	2016-01-01	OFSCE ADMINISTRADOR
PRESIDENTE00039	**TERRENOS**	**Cve.Catast: SIN CLAVE, Superficie: 0, Ubicación: CALLE CENTRAL PONIENTE LIC. BENITO JUAREZ S/N, BARRIO CANDELARIA**		
010012	ALTA POR APERTURA DE EJERCICIO	AYUNTAMIENTO	2016-01-01	OFSCE ADMINISTRADOR
PRESIDENTE00040	**TERRENOS**	**Cve.Catast: 2449, Superficie: 3108.62, Ubicación: PROLONGACION DE LA 3RA. AV. ORIENTE NORTE S/N.**		
010012	ALTA POR APERTURA DE EJERCICIO	AYUNTAMIENTO	2016-01-01	OFSCE ADMINISTRADOR
PRESIDENTE00041	**TERRENOS**	**Cve.Catast: 10242, Superficie: 3-68-00 HA, Ubicación: RANCHERIA TUILA**		
010012	ALTA POR APERTURA DE EJERCICIO	AYUNTAMIENTO	2016-01-01	OFSCE ADMINISTRADOR
PRESIDENTE00042	**INSTALACIONES PARA LA CLASIFICACIÓN Y ALMACENAMIENTO DE AGUA**	**Cve.Catast: SIN CLAVE, Superficie: 543.25 M2, Ubicación: CALLE EL MIRADOR, BARRIO CERRITO CONCEPCION**		
010012	ALTA POR APERTURA DE EJERCICIO	AYUNTAMIENTO	2016-01-01	OFSCE ADMINISTRADOR
PRESIDENTE00043	**INSTALACIONES PARA LA CLASIFICACIÓN Y ALMACENAMIENTO DE AGUA**	**Cve.Catast: SIN CLAVE, Superficie: 17,973.62M2, Ubicación: BARRIO LA CUEVA**		
010012	ALTA POR APERTURA DE EJERCICIO	AYUNTAMIENTO	2016-01-01	OFSCE ADMINISTRADOR
PRESIDENTE00044	**TERRENOS**	**Cve.Catast: SIN CLAVE, Superficie: 21,367.52, Ubicación: COL. PRIMERO DE MAYO Y 1 LOTE DEL FRACCIONAMIENTO.**		
010012	ALTA POR APERTURA DE EJERCICIO	AYUNTAMIENTO	2016-01-01	OFSCE ADMINISTRADOR
PRESIDENTE00045	**TERRENOS**	**Cve.Catast: SIN CLAVE, Superficie: 6,937.85, Ubicación: FRACCIONAMIENTO LUIS DONALDO COLOSIO.**		
010012	ALTA POR APERTURA DE EJERCICIO	AYUNTAMIENTO	2016-01-01	OFSCE ADMINISTRADOR
PRESIDENTE00046	**MERCADOS**	**Cve.Catast: 01-165-004, Superficie: 1,830 M2, Ubicación: 16A. AV, PTE SUR S/N, FRACCIONAMIENTO MAYA.**		
010012	ALTA POR APERTURA DE EJERCICIO	AYUNTAMIENTO	2016-01-01	OFSCE ADMINISTRADOR

COMITÁN DE DOMÍNGUEZ

HISTORIAL DE MOVIMIENTOS POR RESGUARDANTE

INVENTARIO / MOVIMIENTO	DESCRIPCION DEL BIEN / DESCRIPCION DEL MOVIMIENTO	CARACTERISTICAS GENERALES DEL BIEN: AREA DE ADSCRIPCION	FECHA APLIC.	USUARIO QUE REALIZÓ MOV.
PRESIDENTE00047	**TERRENOS**	**Cve.Catast: SIN CLAVE, Superficie: 4 HA, Ubicación: ANTIGUO CAMINO A SOCOLTENANGO DE LA CIUDAD DE COMITAN**		
010012	ALTA POR APERTURA DE EJERCICIO	AYUNTAMIENTO	2016-01-01	OFSCE ADMINISTRADOR
PRESIDENTE00048	**TERRENOS**	**Cve.Catast: 11572, Superficie: 4-45-20 HA, Ubicación: SANTA ANITA (RUMBO A JATON)**		
010012	ALTA POR APERTURA DE EJERCICIO	AYUNTAMIENTO	2016-01-01	OFSCE ADMINISTRADOR
PRESIDENTE00049	**TERRENOS**	**Cve.Catast: 01-298-001, Superficie: 687.24, Ubicación: INTERIOR DE LA PROLONGACION DE LA 2DA. CALLE SUR PONIENTE S/N**		
010012	ALTA POR APERTURA DE EJERCICIO	AYUNTAMIENTO	2016-01-01	OFSCE ADMINISTRADOR
PRESIDENTE00050	**TERRENOS**	**Cve.Catast: SIN CLAVE, Superficie: 4393.07, Ubicación: CARRETERA INTERNACIONAL CRISTOBAL COLON**		
010012	ALTA POR APERTURA DE EJERCICIO	AYUNTAMIENTO	2016-01-01	OFSCE ADMINISTRADOR
PRESIDENTE00051	**TERRENOS**	**Cve.Catast: SIN CLAVE, Superficie: 25-33-92.93 HA, Ubicación: PREDIO LA TAPADERA (ACTUALMENTE PLANTA DE TRATAMIENTO DE AGUAS RESIDUALES.)**		
010012	ALTA POR APERTURA DE EJERCICIO	AYUNTAMIENTO	2016-01-01	OFSCE ADMINISTRADOR
PRESIDENTE00052	**TERRENOS**	**Cve.Catast: REGISTRO 11562/A, Superficie: 10897 M2, Ubicación: 7A. AV. PTE SUR, ESQ. PROLONGACION DE LA 9A. CALLE SUR PTE S/N, COL. LATINOAMERICANA.**		
010012	ALTA POR APERTURA DE EJERCICIO	AYUNTAMIENTO	2016-01-01	OFSCE ADMINISTRADOR
PRESIDENTE00053	**TERRENOS**	**Cve.Catast: 5476, Superficie: 790 M2, Ubicación: CALLE JACARANDAS ESQUINA CON AV. BELISARIO DOMINGUEZ.**		
010012	ALTA POR APERTURA DE EJERCICIO	AYUNTAMIENTO	2016-01-01	OFSCE ADMINISTRADOR
PRESIDENTE00054	**TERRENOS**	**Cve.Catast: 03176002, Superficie: 01-86-52.50 HA., Ubicación: CRUCE DEL PERIFERICO Y CARRETERA A LAS MARGARITAS**		
010012	ALTA POR APERTURA DE EJERCICIO	AYUNTAMIENTO	2016-01-01	OFSCE ADMINISTRADOR
PRESIDENTE00055	**MERCADOS**	**Cve.Catast: 03028025, 03028026 Y 03028027, Superficie: 2,432.40 M2, Ubicación: 7A. CALLE SUR OTE, ESQ. CON 8A. AV. OTE. SUR**		
010012	ALTA POR APERTURA DE EJERCICIO	AYUNTAMIENTO	2016-01-01	OFSCE ADMINISTRADOR
PRESIDENTE00056	**TERRENOS**	**Cve.Catast: 02-054-028, Superficie: 542.268 M2, Ubicación: 1A. CALLE NORTE ORIENTE NUMERO 3**		
010012	ALTA POR APERTURA DE EJERCICIO	AYUNTAMIENTO	2016-01-01	OFSCE ADMINISTRADOR
PRESIDENTE00057	**TERRENOS**	**Cve.Catast: SIN CLAVE, Superficie: 5-74-55 HA, Ubicación: PREDIO DENOMINADO SANTA CECILIA**		
010012	ALTA POR APERTURA DE EJERCICIO	AYUNTAMIENTO	2016-01-01	OFSCE ADMINISTRADOR
PRESIDENTE00058	**TERRENOS**	**Cve.Catast: SIN CLAVE, Superficie: 0, Ubicación: RANCHERIA AJAYAXH**		
010012	ALTA POR APERTURA DE EJERCICIO	AYUNTAMIENTO	2016-01-01	OFSCE ADMINISTRADOR
PRESIDENTE00059	**TERRENOS**	**Cve.Catast: 04407001, Superficie: 3544.05 M2, Ubicación: AV. NICALOCOK, FRACCIONAMIENTO TENAM.**		
010012	ALTA POR APERTURA DE EJERCICIO	AYUNTAMIENTO	2016-01-01	OFSCE ADMINISTRADOR
PRESIDENTE00060	**TERRENOS**	**Cve.Catast: SIN CLAVE, Superficie: 52920 M2, Ubicación: CAMPO DE AVIACION, COL. CHICHIMA ACAPETAHUA.**		
010012	ALTA POR APERTURA DE EJERCICIO	AYUNTAMIENTO	2016-01-01	OFSCE ADMINISTRADOR

COMITÁN DE DOMÍNGUEZ

HISTORIAL DE MOVIMIENTOS POR RESGUARDANTE

INVENTARIO / MOVIMIENTO	DESCRIPCION DEL BIEN / DESCRIPCION DEL MOVIMIENTO	CARACTERISTICAS GENERALES DEL BIEN / AREA DE ADSCRIPCION	FECHA APLIC.	USUARIO QUE REALIZÓ MOV.
PRESIDENTE00061	**TERRENOS**	**Cve.Catast: SIN CLAVE, Superficie: 100 M2, Ubicación: SANTO DOMINGO LOPOJ PARAJE CAJCUM DE ESTE MUNICIPIO**		
010012	ALTA POR APERTURA DE EJERCICIO	AYUNTAMIENTO	2016-01-01	OFSCE ADMINISTRADOR
PRESIDENTE00062	**INSTALACIONES PARA LA CLASIFICACIÓN Y ALMACENAMIENTO DE AGUA**	**Cve.Catast: SIN CLAVE, Superficie: 865.53 M2, Ubicación: RANCHERIA CASH**		
010012	ALTA POR APERTURA DE EJERCICIO	AYUNTAMIENTO	2016-01-01	OFSCE ADMINISTRADOR
PRESIDENTE00063	**TERRENOS**	**Cve.Catast: 04387, Superficie: 1375.70, Ubicación: 1A. FRACCION UBICADA EN 11A. AV. PTE. SUR ESQ. 8A. CALLE SUR PTE Y 2A. FRACCION EN 10A. AV. PTE. SUR.**		
010012	ALTA POR APERTURA DE EJERCICIO	AYUNTAMIENTO	2016-01-01	OFSCE ADMINISTRADOR
PRESIDENTE00064	**TERRENOS**	**Cve.Catast: SIN CLAVE, Superficie: 21000 M2, Ubicación: AV. EMILIANO ZAPATA Y BENITO JUAREZ DE LA COLONIA VALLE BALUN CANAN.**		
010012	ALTA POR APERTURA DE EJERCICIO	AYUNTAMIENTO	2016-01-01	OFSCE ADMINISTRADOR
PRESIDENTE00065	**INSTALACIONES PARA LA CLASIFICACIÓN Y ALMACENAMIENTO DE AGUA**	**Cve.Catast: SIN CLAVE, Superficie: 866.71 M2, Ubicación: 6A CALLE NORTE OTE, BARRIO SAN MIGUEL**		
010012	ALTA POR APERTURA DE EJERCICIO	AYUNTAMIENTO	2016-01-01	OFSCE ADMINISTRADOR
PRESIDENTE00066	**RASTRO**	**Cve.Catast: 12138 REGISTRO 840, Superficie: 6,677.40 M2, Ubicación: CALLE INNOMINADA S/N**		
010012	ALTA POR APERTURA DE EJERCICIO	AYUNTAMIENTO	2016-01-01	OFSCE ADMINISTRADOR
PRESIDENTE00067	**INSTALACIONES PARA LA CLASIFICACIÓN Y ALMACENAMIENTO DE AGUA**	**Cve.Catast: SIN CLAVE, Superficie: 23,255.99 M2, Ubicación: AL NOROESTE DE LA CIUDAD DE COMITAN**		
010012	ALTA POR APERTURA DE EJERCICIO	AYUNTAMIENTO	2016-01-01	OFSCE ADMINISTRADOR
PRESIDENTE00068	**TERRENOS**	**Cve.Catast: SIN CLAVE, Superficie: 11-21-36.05 HA, Ubicación: CARRETERA A QUIJA (RUINAS DE JUNCHAVIN)**		
010012	ALTA POR APERTURA DE EJERCICIO	AYUNTAMIENTO	2016-01-01	OFSCE ADMINISTRADOR
PRESIDENTE00069	**OFICINAS**	**Cve.Catast: 02054011Y028, Superficie: 1,483.13 M2, Ubicación: AV. CENTRAL NORTE DR. BELISARIO DOMINGUEZ**		
010012	ALTA POR APERTURA DE EJERCICIO	AYUNTAMIENTO	2016-01-01	OFSCE ADMINISTRADOR
PRESIDENTE00070	**CENTROS DE REHABILITACIÓN**	**Cve.Catast: 05003001, Superficie: 4,597.50 M2, Ubicación: CALZADA DEL PANTEON**		
010012	ALTA POR APERTURA DE EJERCICIO	AYUNTAMIENTO	2016-01-01	OFSCE ADMINISTRADOR
PRESIDENTE00071	**OFICINAS**	**Cve.Catast: 03003002, Superficie: 1499.36 M2, Ubicación: 2A. AV. ORIENTE SUR ESQ. 3A. CALLE SUR OTE ENTRE 2A. Y 3A. AVENIDA OTE. SUR.**		
010012	ALTA POR APERTURA DE EJERCICIO	AYUNTAMIENTO	2016-01-01	OFSCE ADMINISTRADOR
PRESIDENTE00072	**TERRENOS**	**Cve.Catast: SIN CLAVE, Superficie: 2209 M2, Ubicación: BARRIO YALCHIVOL**		
010012	ALTA POR APERTURA DE EJERCICIO	AYUNTAMIENTO	2016-01-01	OFSCE ADMINISTRADOR
PRESIDENTE00073	**TERRENOS**	**Cve.Catast: SIN CLAVE, Superficie: 6992 M C/U, Ubicación: RANCHERIA CASH**		
010012	ALTA POR APERTURA DE EJERCICIO	AYUNTAMIENTO	2016-01-01	OFSCE ADMINISTRADOR
PRESIDENTE00074	**MODULOS Y CASETAS DE VIGILANCIA**	**Cve.Catast: SIN CLAVE, Superficie: 10.63 M2, Ubicación: AV. ALDAMA, COLONIA MIGUEL ALEMAN**		
010012	ALTA POR APERTURA DE EJERCICIO	AYUNTAMIENTO	2016-01-01	OFSCE ADMINISTRADOR

COMITÁN DE DOMÍNGUEZ

HISTORIAL DE MOVIMIENTOS POR RESGUARDANTE

INVENTARIO / MOVIMIENTO	DESCRIPCION DEL BIEN / DESCRIPCION DEL MOVIMIENTO	CARACTERISTICAS GENERALES DEL BIEN: AREA DE ADSCRIPCION	FECHA APLIC.	USUARIO QUE REALIZÓ MOV.
PRESIDENTE00075	**MERCADOS**	**Cve.Catast: 05068001, Superficie: 26,148.31 M2, Ubicación: 11A. CALLE SUR PTE ENTRE 4A. AV. PTE SUR.**		
010012	ALTA POR APERTURA DE EJERCICIO	AYUNTAMIENTO	2016-01-01	OFSCE ADMINISTRADOR
PRESIDENTE00076	**TERRENOS**	**Cve.Catast: 05068001, Superficie: 26,148.31 M2, Ubicación: 11A. CALLE PONIENTE (INSTALACIONES DE LA FERIA)**		
010012	ALTA POR APERTURA DE EJERCICIO	AYUNTAMIENTO	2016-01-01	OFSCE ADMINISTRADOR
PRESIDENTE00077	**INSTALACIONES DEPORTIVAS Y RECREATIVAS**	**Cve.Catast: SIN CLAVE, Superficie: 1 HA, Ubicación: ENTRE 14A. CALLE SUR OTE Y 2DA. AV. OTE SUR.**		
120014	ALTA POR CONSTRUCCION	AYUNTAMIENTO	2016-12-31	MUNICIPIO ADMINISTRADOR
PRESIDENTE00078	**PLAZAS PUBLICAS**	**Cve.Catast: SIN CLAVE, Superficie: 52.31 HA, Ubicación: AL NORTE DE LA CIUDAD DE COMITAN**		
010012	ALTA POR APERTURA DE EJERCICIO	AYUNTAMIENTO	2016-01-01	OFSCE ADMINISTRADOR
PRESIDENTE00079	**INSTALACIONES PARA LA CLASIFICACIÓN Y ALMACENAMIENTO DE AGUA**	**Cve.Catast: 01050010, Superficie: 1,143.56 M2, Ubicación: 1A. AV. PONIENTE NORTE ENTRE 4A. Y 5A. NORTE PTE.**		
010012	ALTA POR APERTURA DE EJERCICIO	AYUNTAMIENTO	2016-01-01	OFSCE ADMINISTRADOR
PRESIDENTE00080	**INSTALACIONES PARA LA CLASIFICACIÓN Y ALMACENAMIENTO DE AGUA**	**Cve.Catast: SIN CLAVE, Superficie: 25 M2, Ubicación: BARRIO EL MIRADOR**		
010012	ALTA POR APERTURA DE EJERCICIO	AYUNTAMIENTO	2016-01-01	OFSCE ADMINISTRADOR
PRESIDENTE00081	**INSTALACIONES PARA LA CLASIFICACIÓN Y ALMACENAMIENTO DE AGUA**	**Cve.Catast: 02034009, Superficie: 464.52 M2, Ubicación: 4A. AV. OTE NTE ENTRE 2A. Y 3A. CALLE NORTE OTE., BARRIO DE LA PILA**		
010012	ALTA POR APERTURA DE EJERCICIO	AYUNTAMIENTO	2016-01-01	OFSCE ADMINISTRADOR
PRESIDENTE00082	**INSTALACIONES PARA LA CLASIFICACIÓN Y ALMACENAMIENTO DE AGUA**	**Cve.Catast: SIN CLAVE, Superficie: 103 M2, Ubicación: BARRIO EL MIRADOR (CERRO NEHUESTIC)**		
010012	ALTA POR APERTURA DE EJERCICIO	AYUNTAMIENTO	2016-01-01	OFSCE ADMINISTRADOR
PRESIDENTE00083	**MERCADOS**	**Cve.Catast: 2053007, Superficie: 2,930.99 M2, Ubicación: CALLE CENTRAL ORIENTE LIC. BENITO JUAREZ ESQ. CON 2A. AV. OTE. NTE.**		
010012	ALTA POR APERTURA DE EJERCICIO	AYUNTAMIENTO	2016-01-01	OFSCE ADMINISTRADOR
PRESIDENTE00084	**INSTALACIONES PARA LA CLASIFICACIÓN Y ALMACENAMIENTO DE AGUA**	**Cve.Catast: SIN CLAVE, Superficie: 878.90 M2, Ubicación: CARRETERA COMITAN ALTAMIRANO, RANCHERIA RIO GRANDE**		
010012	ALTA POR APERTURA DE EJERCICIO	AYUNTAMIENTO	2016-01-01	OFSCE ADMINISTRADOR
PRESIDENTE00085	**PLAZAS PUBLICAS**	**Cve.Catast: 03120003, Superficie: 4,399.26, Ubicación: BARRIO YALCHIVOL**		
010012	ALTA POR APERTURA DE EJERCICIO	AYUNTAMIENTO	2016-01-01	OFSCE ADMINISTRADOR
PRESIDENTE00086	**PANTEON**	**Cve.Catast: 05010, Superficie: 05-05-71.30 HA., Ubicación: CALZADA DEL PANTEON**		
010012	ALTA POR APERTURA DE EJERCICIO	AYUNTAMIENTO	2016-01-01	OFSCE ADMINISTRADOR
PRESIDENTE00087	**PANTEON**	**Cve.Catast: 05010001, Superficie: 03-45-51.36 HA, Ubicación: CALZADA DEL PANTEON Y 30 AV. PTE. SUR**		
010012	ALTA POR APERTURA DE EJERCICIO	AYUNTAMIENTO	2016-01-01	OFSCE ADMINISTRADOR
PRESIDENTE00088	**MONUMENTOS**	**Cve.Catast: SIN CLAVE, Superficie: 311.03 M2, Ubicación: CALLE JIMENEZ. COL. MIGUEL ALEMAN**		
010012	ALTA POR APERTURA DE EJERCICIO	AYUNTAMIENTO	2016-01-01	OFSCE ADMINISTRADOR

COMITÁN DE DOMÍNGUEZ

HISTORIAL DE MOVIMIENTOS POR RESGUARDANTE

INVENTARIO / MOVIMIENTO	DESCRIPCION DEL BIEN / DESCRIPCION DEL MOVIMIENTO	CARACTERISTICAS GENERALES DEL BIEN: AREA DE ADSCRIPCION	FECHA APLIC.	USUARIO QUE REALIZÓ MOV.
PRESIDENTE00089	**MONUMENTOS**	**Cve.Catast: 05003, Superficie: 2,787.80M2, Ubicación: CALZADA DEL PANTEON**		
010012	ALTA POR APERTURA DE EJERCICIO	AYUNTAMIENTO	2016-01-01	OFSCE ADMINISTRADOR
PRESIDENTE00090	**MERCADOS**	**Cve.Catast: 02114010, Superficie: 1,283.61, Ubicación: BARRIO EL CEDRO**		
010012	ALTA POR APERTURA DE EJERCICIO	AYUNTAMIENTO	2016-01-01	OFSCE ADMINISTRADOR
PRESIDENTE00091	**SALAS DE CINE Y TEATROS**	**Cve.Catast: 040100004 Y 005, Superficie: 694.02 M2, Ubicación: 1A. CALLE SUR PTE. ESQ. AV. CENTRAL SUR**		
010012	ALTA POR APERTURA DE EJERCICIO	AYUNTAMIENTO	2016-01-01	OFSCE ADMINISTRADOR
PRESIDENTE00092	**PLAZAS PUBLICAS**	**Cve.Catast: 02056001, Superficie: 9,605.32 M2, Ubicación: AV. CENTRAL SUR ESQ. CON 1A. CALLE SUR OTE.**		
010012	ALTA POR APERTURA DE EJERCICIO	AYUNTAMIENTO	2016-01-01	OFSCE ADMINISTRADOR
PRESIDENTE00093	**PLAZAS PUBLICAS**	**Cve.Catast: 02041, Superficie: 1,480.80 M2, Ubicación: 1A. CALLE NORTE OTE, ESQ. 3A. AV. OTE NORTE**		
010012	ALTA POR APERTURA DE EJERCICIO	AYUNTAMIENTO	2016-01-01	OFSCE ADMINISTRADOR
PRESIDENTE00094	**PLAZAS PUBLICAS**	**Cve.Catast: 04005013, Superficie: 4,107.39 M2, Ubicación: CALLE CENTRAL PONIENTE Y 1A. SUR PTE.**		
010012	ALTA POR APERTURA DE EJERCICIO	AYUNTAMIENTO	2016-01-01	OFSCE ADMINISTRADOR
PRESIDENTE00095	**CENTROS DE READAPTACIÓN SOCIAL O CARCELES**	**Cve.Catast: SECTOR 05314, Superficie: 2,315.16 M2, Ubicación: RANCHERIA CHICHIMA**		
010012	ALTA POR APERTURA DE EJERCICIO	AYUNTAMIENTO	2016-01-01	OFSCE ADMINISTRADOR
PRESIDENTE00096	**PLAZAS PUBLICAS**	**Cve.Catast: 03081001, Superficie: 2,358.00 M2, Ubicación: 1A. AV. ORIENTE SUR**		
010012	ALTA POR APERTURA DE EJERCICIO	AYUNTAMIENTO	2016-01-01	OFSCE ADMINISTRADOR
PRESIDENTE00097	**MODULOS Y CASETAS DE VIGILANCIA**	**Cve.Catast: SIN CLAVE, Superficie: 3,000 M2, Ubicación: CARRETERA PANAMERICANA KM. 1256**		
010012	ALTA POR APERTURA DE EJERCICIO	AYUNTAMIENTO	2016-01-01	OFSCE ADMINISTRADOR
PRESIDENTE00098	**PLAZAS PUBLICAS**	**Cve.Catast: SIN CLAVE, Superficie: 10,956.40 M2, Ubicación: PANTALEON DOMINGUZ, COL. MIGUEL ALEMAN**		
010012	ALTA POR APERTURA DE EJERCICIO	AYUNTAMIENTO	2016-01-01	OFSCE ADMINISTRADOR
PRESIDENTE00099	**INSTALACIONES DEPORTIVAS Y RECREATIVAS**	**Cve.Catast: 05903, Superficie: 35,833.43 M2, Ubicación: 16A. CALLE SUR PONIENTE ESQ. 4A. AV. PTE. SUR**		
010012	ALTA POR APERTURA DE EJERCICIO	AYUNTAMIENTO	2016-01-01	OFSCE ADMINISTRADOR
PRESIDENTE00100	**ESTADIOS**	**Cve.Catast: 05014011, Superficie: 27,637.42 M2, Ubicación: CALLE 17A. SUR PTE. ESQ. CON BOULEVARD.**		
010012	ALTA POR APERTURA DE EJERCICIO	AYUNTAMIENTO	2016-01-01	OFSCE ADMINISTRADOR
PRESIDENTE00101	**INSTALACIONES DEPORTIVAS Y RECREATIVAS**	**Cve.Catast: 02057003, Superficie: 1,138.03 M2, Ubicación: CALLE CENTRAL ORIENTE LIC. BENITO JUAREZ ESQ. CON 2A. AV. OTE. SUR**		
010012	ALTA POR APERTURA DE EJERCICIO	AYUNTAMIENTO	2016-01-01	OFSCE ADMINISTRADOR
PRESIDENTE00102	**INSTALACIONES PARA LA CLASIFICACIÓN Y ALMACENAMIENTO DE AGUA**	**Cve.Catast: SIN CLAVE, Superficie: 2, 025.00 M2, Ubicación: 5A, CALLE NTE. OTE, CARRETERA COMITAN - ALTAMIRANO.**		
010012	ALTA POR APERTURA DE EJERCICIO	AYUNTAMIENTO	2016-01-01	OFSCE ADMINISTRADOR
PRESIDENTE00103	**INSTALACIONES PARA LA CLASIFICACIÓN Y ALMACENAMIENTO DE AGUA**	**Cve.Catast: SIN CLAVE, Superficie: 58.41 M2, Ubicación: RANCHERIA TINAJAB (POZO 1)**		

COMITÁN DE DOMÍNGUEZ

HISTORIAL DE MOVIMIENTOS POR RESGUARDANTE

Fecha Impresión: 05 / 05 / 2017
Página: 51 / 274

INVENTARIO / MOVIMIENTO	DESCRIPCION DEL BIEN / DESCRIPCION DEL MOVIMIENTO	CARACTERISTICAS GENERALES DEL BIEN: AREA DE ADSCRIPCION	FECHA APLIC.	USUARIO QUE REALIZÓ MOV.
010012	ALTA POR APERTURA DE EJERCICIO	AYUNTAMIENTO	2016-01-01	OFSCE ADMINISTRADOR
PRESIDENTE00104	**INSTALACIONES PARA LA CLASIFICACIÓN Y ALMACENAMIENTO DE AGUA**	**Cve.Catast: SIN CLAVE, Superficie: 19.98 M2, Ubicación: RANCHERIA TINAJAB (POZO 2)**		
010012	ALTA POR APERTURA DE EJERCICIO	AYUNTAMIENTO	2016-01-01	OFSCE ADMINISTRADOR
PRESIDENTE00105	**TERRENOS**	**Cve.Catast: 0001-03-134-013, Superficie: 3 HA, Ubicación: 5A. AV. PTE. SUR ESQUINA CON LA 19A. CALLE SUR OTE. S/N BARRIO LOS SABINOS.**		
010012	ALTA POR APERTURA DE EJERCICIO	AYUNTAMIENTO	2016-01-01	OFSCE ADMINISTRADOR
PRESIDENTE00106	**TERRENOS**	**Cve.Catast: 2983/A, Superficie: 09-22-64.40 HA, Ubicación: SAN ANTONIO TRES OCOTES, FRENTE AL FRACCIONAMIENTO VICENTE FOX.**		
010012	ALTA POR APERTURA DE EJERCICIO	AYUNTAMIENTO	2016-01-01	OFSCE ADMINISTRADOR
PRESIDENTE00107	**TERRENOS**	**Cve.Catast: SIN CLAVE, Superficie: 10-00-01-40 HA, Ubicación: CARRETERA COMITAN-COPALAR**		
010012	ALTA POR APERTURA DE EJERCICIO	AYUNTAMIENTO	2016-01-01	OFSCE ADMINISTRADOR
PRESIDENTE00108	**SISTEMA DE VIDEO VIGILANCIA**	**Marca: EPCOM, Modelo: VARIOS, Serie: VARIAS, Material: PLASTICO Y VIDRIO**		
030001	ALTA POR ADQUISICION	PRESIDENCIA	2016-03-15	MUNICIPIO ADMINISTRADOR
PRESIDENTE00138	**CAMIONETA**	**Marca: CHEVROLET, Modelo: 2007, Serie: 3GNFC16J27G180652, Placas: DPG1129, Num.Econ.: 129**		
010011	ALTA POR APERTURA DE EJERCICIO	PRESIDENCIA	2016-01-01	OFSCE ADMINISTRADOR
PRESIDENTE00139	**EXTINGUIDOR**	**Marca: SIN MARCA, Modelo: SIN MODELO, Serie: SIN SERIE, Material: METAL Y PLASTICO**		
010007	ALTA POR APERTURA DE EJERCICIO	SEGURIDAD PUBLICA MUNICIPAL	2016-01-01	OFSCE ADMINISTRADOR
PRESIDENTE00140	**TERRENOS**	**Cve.Catast: 052281538, Superficie: 02-13-64.70 HA, Ubicación: CALLE INNOMINADA, COL. MIGUEL ALEMAN.**		
010012	ALTA POR APERTURA DE EJERCICIO	AYUNTAMIENTO	2016-01-01	OFSCE ADMINISTRADOR
PRESIDENTE00141	**TERRENOS**	**Cve.Catast: 101900011592, Superficie: 2-18-87.68 HA, Ubicación: CARRETERA A LOS RIEGOS A 400 MTS, AL ORIENTE DEL LIBRAMIENTO NORTE.**		
010012	ALTA POR APERTURA DE EJERCICIO	AYUNTAMIENTO	2016-01-01	OFSCE ADMINISTRADOR
PRESIDENTE00158	**SILLA**	**Marca: GENOVA, Modelo: SIN MODELO, Serie: SIN SERIE, Material: METAL Y TELA**		
010001	ALTA POR APERTURA DE EJERCICIO	PRESIDENCIA	2016-01-01	OFSCE ADMINISTRADOR
PRESIDENTE00162	**PANTALLA**	**Marca: SIN MARCA, Modelo: LCD 32", Serie: SIN SERIE, Material: PLASTICO Y VIDRIO**		
010001	ALTA POR APERTURA DE EJERCICIO	PRESIDENCIA	2016-01-01	OFSCE ADMINISTRADOR
PRESIDENTE00164	**SALA**	**Marca: SAO PABLO, Modelo: SIN MODELO, Serie: SIN SERIE, Material: PIEL**		
010001	ALTA POR APERTURA DE EJERCICIO	PRESIDENCIA	2016-01-01	OFSCE ADMINISTRADOR
PRESIDENTE00165	**CENTROS CULTURALES**	**Cve.Catast: 01-02-073-013, Superficie: 946.61 M2, Ubicación: 3A. CALLE SUR OTE #8, COLONIA CENTRO**		
010012	ALTA POR APERTURA DE EJERCICIO	AYUNTAMIENTO	2016-01-01	OFSCE ADMINISTRADOR
PREVDELITO00001	**COMPUTADORA DE ESCRITORIO**	**Marca: ACTECK, Modelo: SIN MODELO, Serie: 24079, Material: PLASTICO Y VIDRIO**		
010007	ALTA POR APERTURA DE EJERCICIO	SEGURIDAD PUBLICA MUNICIPAL	2016-01-01	OFSCE ADMINISTRADOR
PREVDELITO00003	**ESCRITORIO**	**Marca: S/M, Modelo: GNO.580, Serie: S/S, Material: FORMAICA**		

COMITÁN DE DOMÍNGUEZ

HISTORIAL DE MOVIMIENTOS POR RESGUARDANTE

Fecha Impresión: 05 / 05 / 2017
Página: 52 / 274

INVENTARIO / MOVIMIENTO	DESCRIPCION DEL BIEN / DESCRIPCION DEL MOVIMIENTO	CARACTERISTICAS GENERALES DEL BIEN: AREA DE ADSCRIPCION	FECHA APLIC.	USUARIO QUE REALIZÓ MOV.
010007	ALTA POR APERTURA DE EJERCICIO	SEGURIDAD PUBLICA MUNICIPAL	2016-01-01	OFSCE ADMINISTRADOR
PREVDELITO00004	**SILLA**	**Marca: S/M, Modelo: GNN-85, Serie: , Material: METAL Y VINIL**		
010007	ALTA POR APERTURA DE EJERCICIO	SEGURIDAD PUBLICA MUNICIPAL	2016-01-01	OFSCE ADMINISTRADOR
PREVDELITO00005	**SILLA**	**Marca: SIN MARCA, Modelo: GNN-54, Serie: SIN SERIE, Material: METAL Y VINIL**		
010007	ALTA POR APERTURA DE EJERCICIO	SEGURIDAD PUBLICA MUNICIPAL	2016-01-01	OFSCE ADMINISTRADOR
PREVDELITO00006	**SILLA**	**Marca: SIN MARCA, Modelo: GNN-54, Serie: SIN SERIE, Material: METAL Y VINIL**		
010007	ALTA POR APERTURA DE EJERCICIO	SEGURIDAD PUBLICA MUNICIPAL	2016-01-01	OFSCE ADMINISTRADOR
PREVDELITO00007	**ESCRITORIO**	**Marca: S/M, Modelo: GNO.571S/S, Serie: S/S, Material: FORMAICA**		
010007	ALTA POR APERTURA DE EJERCICIO	SEGURIDAD PUBLICA MUNICIPAL	2016-01-01	OFSCE ADMINISTRADOR
PREVDELITO00008	**SILLA**	**Marca: SIN MARCA, Modelo: GNN-300, Serie: SIN SERIE, Material: PLASTICO Y TELA**		
010007	ALTA POR APERTURA DE EJERCICIO	SEGURIDAD PUBLICA MUNICIPAL	2016-01-01	OFSCE ADMINISTRADOR
PREVDELITO00009	**MODULO DE PLAZAS**	**Marca: SIN MARCA, Modelo: GNO-549, Serie: SIN SERIE, Material: FORMAICA**		
010007	ALTA POR APERTURA DE EJERCICIO	SEGURIDAD PUBLICA MUNICIPAL	2016-01-01	OFSCE ADMINISTRADOR
PREVDELITO00010	**SILLA**	**Marca: SIN MARCA, Modelo: GNN-310, Serie: SIN SERIE, Material: PLASTICO Y TELA**		
010007	ALTA POR APERTURA DE EJERCICIO	SEGURIDAD PUBLICA MUNICIPAL	2016-01-01	OFSCE ADMINISTRADOR
PREVDELITO00011	**SILLA**	**Marca: SIN MARCA, Modelo: GNN-310, Serie: SIN SERIE, Material: PLASTICO Y TELA**		
010007	ALTA POR APERTURA DE EJERCICIO	SEGURIDAD PUBLICA MUNICIPAL	2016-01-01	OFSCE ADMINISTRADOR
PREVDELITO00012	**ESCRITORIO**	**Marca: S/M, Modelo: GNO.526, Serie: S/S, Material: FORMAICA**		
010007	ALTA POR APERTURA DE EJERCICIO	SEGURIDAD PUBLICA MUNICIPAL	2016-01-01	OFSCE ADMINISTRADOR
PREVDELITO00013	**ESCRITORIO**	**Marca: S/M, Modelo: GNO.526, Serie: S/S, Material: FORMAICA**		
010007	ALTA POR APERTURA DE EJERCICIO	SEGURIDAD PUBLICA MUNICIPAL	2016-01-01	OFSCE ADMINISTRADOR
PREVDELITO00014	**ESCRITORIO**	**Marca: S/M, Modelo: GNO.526, Serie: S/S, Material: FORMAICA**		
010007	ALTA POR APERTURA DE EJERCICIO	SEGURIDAD PUBLICA MUNICIPAL	2016-01-01	OFSCE ADMINISTRADOR
PREVDELITO00015	**ESCRITORIO**	**Marca: S/M, Modelo: GNO.526, Serie: S/S, Material: FORMAICA**		
010007	ALTA POR APERTURA DE EJERCICIO	SEGURIDAD PUBLICA MUNICIPAL	2016-01-01	OFSCE ADMINISTRADOR
PREVDELITO00016	**LIBRERO**	**Marca: S/M, Modelo: GNO-5361, Serie: S/S, Material: FORMAICA**		
010007	ALTA POR APERTURA DE EJERCICIO	SEGURIDAD PUBLICA MUNICIPAL	2016-01-01	OFSCE ADMINISTRADOR
PREVDELITO00017	**LIBRERO**	**Marca: S/M, Modelo: GNO-5361, Serie: S/S, Material: FORMAICA**		
010007	ALTA POR APERTURA DE EJERCICIO	SEGURIDAD PUBLICA MUNICIPAL	2016-01-01	OFSCE ADMINISTRADOR
PREVDELITO00018	**LIBRERO**	**Marca: S/M, Modelo: GNO-5361, Serie: S/S, Material: FORMAICA**		
010007	ALTA POR APERTURA DE EJERCICIO	SEGURIDAD PUBLICA MUNICIPAL	2016-01-01	OFSCE ADMINISTRADOR
PREVDELITO00019	**LIBRERO**	**Marca: S/M, Modelo: GNO-5361, Serie: , Material: FORMAICA**		
010007	ALTA POR APERTURA DE EJERCICIO	SEGURIDAD PUBLICA MUNICIPAL	2016-01-01	OFSCE ADMINISTRADOR

COMITÁN DE DOMÍNGUEZ

HISTORIAL DE MOVIMIENTOS POR RESGUARDANTE

INVENTARIO / MOVIMIENTO	DESCRIPCION DEL BIEN / DESCRIPCION DEL MOVIMIENTO	CARACTERISTICAS GENERALES DEL BIEN / AREA DE ADSCRIPCION	FECHA APLIC.	USUARIO QUE REALIZÓ MOV.
PREVDELITO00020	**LIBRERO**	**Marca: S/M, Modelo: GNO-5361, Serie: , Material: FORMAICA**		
010007	ALTA POR APERTURA DE EJERCICIO	SEGURIDAD PUBLICA MUNICIPAL	2016-01-01	OFSCE ADMINISTRADOR
PREVDELITO00021	**LIBRERO**	**Marca: S/M, Modelo: GNO-5361, Serie: , Material: FORMAICA**		
010007	ALTA POR APERTURA DE EJERCICIO	SEGURIDAD PUBLICA MUNICIPAL	2016-01-01	OFSCE ADMINISTRADOR
PREVDELITO00022	**SOFA**	**Marca: SIN MARCA, Modelo: GNN-SO2, Serie: SIN SERIE, Material: MADERA Y TELA**		
010007	ALTA POR APERTURA DE EJERCICIO	SEGURIDAD PUBLICA MUNICIPAL	2016-01-01	OFSCE ADMINISTRADOR
PREVDELITO00043	**PROYECTOR**	**Marca: EPSON, Modelo: H430A, Serie: PSPK2907371, Material: PLASTICO Y VIDRIO**		
010007	ALTA POR APERTURA DE EJERCICIO	SEGURIDAD PUBLICA MUNICIPAL	2016-01-01	OFSCE ADMINISTRADOR
PREVDELITO00044	**COMPUTADORA PERSONAL**	**Marca: LENOVO, Modelo: 20156, Serie: WB09999818, Material: PLASTICO Y VIDRIO**		
010007	ALTA POR APERTURA DE EJERCICIO	SEGURIDAD PUBLICA MUNICIPAL	2016-01-01	OFSCE ADMINISTRADOR
PREVDELITO00045	**IMPRESORA**	**Marca: HP, Modelo: SIN MODELO, Serie: CN2CP3JGCQ, Material: PLASTICO**		
010007	ALTA POR APERTURA DE EJERCICIO	SEGURIDAD PUBLICA MUNICIPAL	2016-01-01	OFSCE ADMINISTRADOR
PROTCIUDAD00001	**COMPUTADORA PERSONAL**	**Marca: EMACHINES, Modelo: SIN MODELO, Serie: LXN3308009947205EB1601, Material: PLASTICO Y VIDRIO**		
010007	ALTA POR APERTURA DE EJERCICIO	SEGURIDAD PUBLICA MUNICIPAL	2016-01-01	OFSCE ADMINISTRADOR
PROTCIUDAD00002	**PROYECTOR**	**Marca: SONY, Modelo: VPL-ES7, Serie: 7047041949S, Material: PLASTICO Y VIDRIO**		
010007	ALTA POR APERTURA DE EJERCICIO	SEGURIDAD PUBLICA MUNICIPAL	2016-01-01	OFSCE ADMINISTRADOR
PROT-CIVIL00001	**MOTOBOMBA**	**Marca: KOLHER, Modelo: 12M, Serie: A97952, Material: METAL**		
010007	ALTA POR APERTURA DE EJERCICIO	SEGURIDAD PUBLICA MUNICIPAL	2016-01-01	OFSCE ADMINISTRADOR
PROT-CIVIL00006	**EXTINGUIDOR**	**Marca: SIN MARCA, Modelo: SIN MODELO, Serie: S/N, Material: METAL**		
010007	ALTA POR APERTURA DE EJERCICIO	SEGURIDAD PUBLICA MUNICIPAL	2016-01-01	OFSCE ADMINISTRADOR
PROT-CIVIL00007	**EXTINGUIDOR**	**Marca: SIN MARCA, Modelo: SIN MODELO, Serie: S/N, Material: METAL**		
010007	ALTA POR APERTURA DE EJERCICIO	SEGURIDAD PUBLICA MUNICIPAL	2016-01-01	OFSCE ADMINISTRADOR
PROT-CIVIL00008	**EXTINGUIDOR**	**Marca: SIN MARCA, Modelo: SIN MODELO, Serie: S/N, Material: METAL**		
010007	ALTA POR APERTURA DE EJERCICIO	SEGURIDAD PUBLICA MUNICIPAL	2016-01-01	OFSCE ADMINISTRADOR
PROT-CIVIL00009	**EXTINGUIDOR**	**Marca: SIN MARCA, Modelo: SIN MODELO, Serie: S/N, Material: METAL**		
010007	ALTA POR APERTURA DE EJERCICIO	SEGURIDAD PUBLICA MUNICIPAL	2016-01-01	OFSCE ADMINISTRADOR
PROT-CIVIL00010	**EXTINGUIDOR**	**Marca: SIN MARCA, Modelo: SIN MODELO, Serie: S/N, Material: METAL**		
010007	ALTA POR APERTURA DE EJERCICIO	SEGURIDAD PUBLICA MUNICIPAL	2016-01-01	OFSCE ADMINISTRADOR
PROT-CIVIL00011	**EXTINGUIDOR**	**Marca: SIN MARCA, Modelo: SIN MODELO, Serie: S/N, Material: METAL**		
010007	ALTA POR APERTURA DE EJERCICIO	SEGURIDAD PUBLICA MUNICIPAL	2016-01-01	OFSCE ADMINISTRADOR
PROT-CIVIL00013	**CAMIONETA**	**Marca: FORD, Modelo: 2015, Serie: 1FTNR1CM8FKA26648, Placas: TRAMITE, Num.Econ.: 0247**		
010011	ALTA POR APERTURA DE EJERCICIO	SEGURIDAD PUBLICA MUNICIPAL	2016-01-01	OFSCE ADMINISTRADOR

COMITÁN DE DOMÍNGUEZ

HISTORIAL DE MOVIMIENTOS POR RESGUARDANTE

INVENTARIO / MOVIMIENTO	DESCRIPCION DEL BIEN / DESCRIPCION DEL MOVIMIENTO	CARACTERISTICAS GENERALES DEL BIEN / AREA DE ADSCRIPCION	FECHA APLIC.	USUARIO QUE REALIZÓ MOV.
PROT-CIVIL00014	**EQUIPO DE RESPIRACION**	**Marca: MEDFEX, Modelo: SIN MODELO, Serie: SIN SERIE, Material: METAL Y PLASTICO**		
010007	ALTA POR APERTURA DE EJERCICIO	SEGURIDAD PUBLICA MUNICIPAL	2016-01-01	OFSCE ADMINISTRADOR
PROT-CIVIL00015	**AUTOMOVIL**	**Marca: KENWORTH, Modelo: 2014, Serie: 3BKHHM7X5EF301741, Placas: CW02814, Num.Econ.: 228**		
010011	ALTA POR APERTURA DE EJERCICIO	SEGURIDAD PUBLICA MUNICIPAL	2016-01-01	OFSCE ADMINISTRADOR
PROT-CIVIL00018	**RADIO**	**Marca: KENWOOD, Modelo: TK-2000, Serie: B4800992, Material: PLASTICO**		
010007	ALTA POR APERTURA DE EJERCICIO	SEGURIDAD PUBLICA MUNICIPAL	2016-01-01	OFSCE ADMINISTRADOR
PROT-CIVIL00019	**RADIO**	**Marca: KENWOOD, Modelo: TK-2000, Serie: B4900474, Material: PLASTICO**		
010007	ALTA POR APERTURA DE EJERCICIO	SEGURIDAD PUBLICA MUNICIPAL	2016-01-01	OFSCE ADMINISTRADOR
PROT-CIVIL00020	**RADIO**	**Marca: KENWOOD, Modelo: TK-2000, Serie: B4800990, Material: PLASTICO**		
010007	ALTA POR APERTURA DE EJERCICIO	SEGURIDAD PUBLICA MUNICIPAL	2016-01-01	OFSCE ADMINISTRADOR
PROT-CIVIL00021	**CAMION**	**Marca: DODGE RAM, Modelo: 2014, Serie: 3C7WRAHT2EG154364, Placas: CW02743, Num.Econ.: 227**		
010011	ALTA POR APERTURA DE EJERCICIO	SEGURIDAD PUBLICA MUNICIPAL	2016-01-01	OFSCE ADMINISTRADOR
PROT-CIVIL00022	**MOTOBOMBA**	**Marca: HONDA, Modelo: 2020, Serie: D02016, Material: METAL Y PLASTICO**		
010007	ALTA POR APERTURA DE EJERCICIO	SEGURIDAD PUBLICA MUNICIPAL	2016-01-01	OFSCE ADMINISTRADOR
PROT-CIVIL00023	**MOTOBOMBA**	**Marca: ANTARIX, Modelo: MC3H13ANRR, Serie: S/N, Material: METAL Y PLASTICO**		
010007	ALTA POR APERTURA DE EJERCICIO	SEGURIDAD PUBLICA MUNICIPAL	2016-01-01	OFSCE ADMINISTRADOR
PROT-CIVIL00024	**MOTOBOMBA**	**Marca: ANTARIX, Modelo: MC3H13ANRR, Serie: S/N, Material: METAL Y PLASTICO**		
010007	ALTA POR APERTURA DE EJERCICIO	SEGURIDAD PUBLICA MUNICIPAL	2016-01-01	OFSCE ADMINISTRADOR
PROT-CIVIL00025	**CARROCERIA**	**Marca: HERCULES, Modelo: SIN MODELO, Serie: S/,.S, Placas: S/P,.-, Num.Econ.: 227**		
010011	ALTA POR APERTURA DE EJERCICIO	SEGURIDAD PUBLICA MUNICIPAL	2016-01-01	OFSCE ADMINISTRADOR
PROT-CIVIL00026	**CAMIONETA**	**Marca: FORD RANGER, Modelo: 2014, Serie: 8AFBR5AA5E6231511, Placas: CW02742, Num.Econ.: 236**		
010011	ALTA POR APERTURA DE EJERCICIO	SEGURIDAD PUBLICA MUNICIPAL	2016-01-01	OFSCE ADMINISTRADOR
PROT-CIVIL00027	**EQUIPO DE RESPIRACION**	**Marca: PANTHER, Modelo: SPERIAN, Serie: S/N, Material: METAL Y PLASTICO**		
010007	ALTA POR APERTURA DE EJERCICIO	SEGURIDAD PUBLICA MUNICIPAL	2016-01-01	OFSCE ADMINISTRADOR
PROT-CIVIL00028	**EQUIPO DE RESPIRACION**	**Marca: PANTHER, Modelo: SPERIAN, Serie: S/N, Material: METAL Y PLASTICO**		
010007	ALTA POR APERTURA DE EJERCICIO	SEGURIDAD PUBLICA MUNICIPAL	2016-01-01	OFSCE ADMINISTRADOR
PROT-CIVIL00029	**RADIO**	**Marca: KENWOOD, Modelo: TK-2000, Serie: B4900478, Material: PLASTICO**		
010007	ALTA POR APERTURA DE EJERCICIO	SEGURIDAD PUBLICA MUNICIPAL	2016-01-01	OFSCE ADMINISTRADOR
PROT-CIVIL00030	**CAMION**	**Marca: DODGE RAM, Modelo: 2000, Serie: YM285521, Placas: DA81916, Num.Econ.: 74**		
010011	ALTA POR APERTURA DE EJERCICIO	SEGURIDAD PUBLICA MUNICIPAL	2016-01-01	OFSCE ADMINISTRADOR
PROT-CIVIL00031	**RADIO**	**Marca: KENWOOD, Modelo: TK-2000, Serie: B4905356, Material: PLASTICO**		
010007	ALTA POR APERTURA DE EJERCICIO	SEGURIDAD PUBLICA MUNICIPAL	2016-01-01	OFSCE ADMINISTRADOR
PROT-CIVIL00032	**RADIO**	**Marca: KENWOOD, Modelo: TK-2000, Serie: B4900479, Material: PLASTICO**		

COMITÁN DE DOMÍNGUEZ

HISTORIAL DE MOVIMIENTOS POR RESGUARDANTE

INVENTARIO / MOVIMIENTO	DESCRIPCION DEL BIEN / DESCRIPCION DEL MOVIMIENTO	CARACTERISTICAS GENERALES DEL BIEN / AREA DE ADSCRIPCION	FECHA APLIC.	USUARIO QUE REALIZÓ MOV.
010007	ALTA POR APERTURA DE EJERCICIO	SEGURIDAD PUBLICA MUNICIPAL	2016-01-01	OFSCE ADMINISTRADOR
PROT-CIVIL00033	**CAMIONETA**	**Marca: FORD RANGER, Modelo: 2003, Serie: 8AFDT50D136278103, Placas: DA81933, Num.Econ.: 90**		
010011	ALTA POR APERTURA DE EJERCICIO	LIMPIA	2016-01-01	OFSCE ADMINISTRADOR
PROT-CIVIL00034	**RADIO**	**Marca: KENWOOD, Modelo: TK-2000, Serie: B4702619, Material: PLASTICO**		
010007	ALTA POR APERTURA DE EJERCICIO	SEGURIDAD PUBLICA MUNICIPAL	2016-01-01	OFSCE ADMINISTRADOR
PROT-CIVIL00035	**RADIO**	**Marca: KENWOOD, Modelo: TK-2000, Serie: B4904236, Material: PLASTICO**		
010007	ALTA POR APERTURA DE EJERCICIO	SEGURIDAD PUBLICA MUNICIPAL	2016-01-01	OFSCE ADMINISTRADOR
PROT-CIVIL00036	**MASTIL TELESCOPICO**	**Marca: KENWOOD, Modelo: AT6C, Serie: S/N, Material: METAL Y PLASTICO**		
010007	ALTA POR APERTURA DE EJERCICIO	SEGURIDAD PUBLICA MUNICIPAL	2016-01-01	OFSCE ADMINISTRADOR
PROT-CIVIL00038	**RADIO**	**Marca: KENWOOD, Modelo: TK-2000, Serie: B4800993, Material: PLASTICO**		
010007	ALTA POR APERTURA DE EJERCICIO	SEGURIDAD PUBLICA MUNICIPAL	2016-01-01	OFSCE ADMINISTRADOR
PROT-CIVIL00039	**CAMIONETA**	**Marca: NISSAN, Modelo: 2006, Serie: 3N6DD13S06K005254, Placas: DA81919, Num.Econ.: 116**		
010011	ALTA POR APERTURA DE EJERCICIO	SEGURIDAD PUBLICA MUNICIPAL	2016-01-01	OFSCE ADMINISTRADOR
PROT-CIVIL00040	**MESA DE EXPLORACIONES**	**Marca: SIN MARCA, Modelo: SIN MODELO, Serie: SIN SERIE, Material: METAL Y VINIL**		
010007	ALTA POR APERTURA DE EJERCICIO	SEGURIDAD PUBLICA MUNICIPAL	2016-01-01	OFSCE ADMINISTRADOR
PROT-CIVIL00041	**EQUIPO DE RESPIRACION**	**Marca: SIN MARCA, Modelo: SIN MODELO, Serie: S/N, Material: METAL**		
010007	ALTA POR APERTURA DE EJERCICIO	SEGURIDAD PUBLICA MUNICIPAL	2016-01-01	OFSCE ADMINISTRADOR
PROT-CIVIL00046	**ESTERILIZADOR**	**Marca: SIN MARCA, Modelo: SIN MODELO, Serie: SIN SERIE, Material: METAL**		
010007	ALTA POR APERTURA DE EJERCICIO	SEGURIDAD PUBLICA MUNICIPAL	2016-01-01	OFSCE ADMINISTRADOR
PROT-CIVIL00054	**HERRAMIENTA COMBINADA MOD. 25C AMKUS**	**Marca: AMKUS, Modelo: GB2A-CTDO, Serie: 06080708}, Material: METAL**		
010007	ALTA POR APERTURA DE EJERCICIO	SEGURIDAD PUBLICA MUNICIPAL	2016-01-01	OFSCE ADMINISTRADOR
PROT-CIVIL00055	**MOTOBOMBA**	**Marca: SIN MARCA, Modelo: GB2A-STDO, Serie: S/N, Material: METAL**		
010007	ALTA POR APERTURA DE EJERCICIO	SEGURIDAD PUBLICA MUNICIPAL	2016-01-01	OFSCE ADMINISTRADOR
PROT-CIVIL00059	**RADIO**	**Marca: KENWOOD, Modelo: TK-2000, Serie: B4802415, Material: PLASTICO**		
010007	ALTA POR APERTURA DE EJERCICIO	SEGURIDAD PUBLICA MUNICIPAL	2016-01-01	OFSCE ADMINISTRADOR
PROT-CIVIL00060	**PROYECTOR**	**Marca: EPSON, Modelo: H552A, Serie: V9TKX02688, Material: PLASTICO Y VIDRIO**		
010007	ALTA POR APERTURA DE EJERCICIO	SEGURIDAD PUBLICA MUNICIPAL	2016-01-01	OFSCE ADMINISTRADOR
PROT-CIVIL00061	**IMPRESORA**	**Marca: HP, Modelo: 1022, Serie: CNBC56X067, Material: PLASTICO**		
010007	ALTA POR APERTURA DE EJERCICIO	SEGURIDAD PUBLICA MUNICIPAL	2016-01-01	OFSCE ADMINISTRADOR
PROT-CIVIL00062	**EQUIPO DE BUCEO**	**Marca: SIN MARCA, Modelo: SIN MODELO, Serie: SIN SERIE, Material: METAL Y PLASTICO**		
010007	ALTA POR APERTURA DE EJERCICIO	SEGURIDAD PUBLICA MUNICIPAL	2016-01-01	OFSCE ADMINISTRADOR
PROT-CIVIL00063	**MOTOBOMBA**	**Marca: MITSUBISHI, Modelo: GM182P, Serie: S/N, Material: METAL**		
010007	ALTA POR APERTURA DE EJERCICIO	SEGURIDAD PUBLICA MUNICIPAL	2016-01-01	OFSCE ADMINISTRADOR

COMITÁN DE DOMÍNGUEZ

HISTORIAL DE MOVIMIENTOS POR RESGUARDANTE

INVENTARIO / MOVIMIENTO	DESCRIPCION DEL BIEN / DESCRIPCION DEL MOVIMIENTO	CARACTERISTICAS GENERALES DEL BIEN / AREA DE ADSCRIPCION	FECHA APLIC.	USUARIO QUE REALIZÓ MOV.
PROT-CIVIL00064	**CAMION**	**Marca: CHEVROLET, Modelo: 2008, Serie: 3GBP7H1C78M115841, Placas: DB52817, Num.Econ.: 156**		
010011	ALTA POR APERTURA DE EJERCICIO	SEGURIDAD PUBLICA MUNICIPAL	2016-01-01	OFSCE ADMINISTRADOR
PROT-CIVIL00065	**CAMION**	**Marca: CHEVROLET, Modelo: 2008, Serie: 3GBP7H1C78M116035, Placas: DB52818, Num.Econ.: 155**		
010011	ALTA POR APERTURA DE EJERCICIO	SEGURIDAD PUBLICA MUNICIPAL	2016-01-01	OFSCE ADMINISTRADOR
PROT-CIVIL00066	**RADIO**	**Marca: KENWOOD, Modelo: TK-2102G, Serie: A9100671, Material: PLASTICO**		
010007	ALTA POR APERTURA DE EJERCICIO	SEGURIDAD PUBLICA MUNICIPAL	2016-01-01	OFSCE ADMINISTRADOR
PROT-CIVIL00067	**RADIO**	**Marca: KENWOOD, Modelo: TK-2102G, Serie: A9100525, Material: PLASTICO**		
010007	ALTA POR APERTURA DE EJERCICIO	SEGURIDAD PUBLICA MUNICIPAL	2016-01-01	OFSCE ADMINISTRADOR
PROT-CIVIL00068	**RADIO**	**Marca: KENWOOD, Modelo: TK-2102G, Serie: A9200736, Material: PLASTICO**		
010007	ALTA POR APERTURA DE EJERCICIO	SEGURIDAD PUBLICA MUNICIPAL	2016-01-01	OFSCE ADMINISTRADOR
PROT-CIVIL00069	**MANIQUI**	**Marca: SIMULAIDS, Modelo: TRAINING FOR LIVE, Serie: VARIAS, Material: HULE**		
010007	ALTA POR APERTURA DE EJERCICIO	SEGURIDAD PUBLICA MUNICIPAL	2016-01-01	OFSCE ADMINISTRADOR
PROT-CIVIL00070	**RADIO**	**Marca: KENWOOD, Modelo: TK-2102G, Serie: A9100527, Material: PLASTICO**		
010007	ALTA POR APERTURA DE EJERCICIO	SEGURIDAD PUBLICA MUNICIPAL	2016-01-01	OFSCE ADMINISTRADOR
PROT-CIVIL00071	**RADIO**	**Marca: KENWOOD, Modelo: TK-2102G, Serie: A9101414, Material: PLASTICO**		
010007	ALTA POR APERTURA DE EJERCICIO	SEGURIDAD PUBLICA MUNICIPAL	2016-01-01	OFSCE ADMINISTRADOR
PROT-CIVIL00072	**RADIO**	**Marca: KENWOOD, Modelo: TK-2102G, Serie: A9201046, Material: PLASTICO**		
010007	ALTA POR APERTURA DE EJERCICIO	SEGURIDAD PUBLICA MUNICIPAL	2016-01-01	OFSCE ADMINISTRADOR
PROT-CIVIL00073	**RADIO**	**Marca: KENWOOD, Modelo: TK-2102G, Serie: A9201049, Material: PLASTICO**		
010007	ALTA POR APERTURA DE EJERCICIO	SEGURIDAD PUBLICA MUNICIPAL	2016-01-01	OFSCE ADMINISTRADOR
PROT-CIVIL00074	**RADIO**	**Marca: KENWOOD, Modelo: TK-2102G, Serie: A9200733, Material: PLASTICO**		
010007	ALTA POR APERTURA DE EJERCICIO	SEGURIDAD PUBLICA MUNICIPAL	2016-01-01	OFSCE ADMINISTRADOR
PROT-CIVIL00075	**MANIQUI**	**Marca: SIMULAIDS, Modelo: TRAINING FOR LIVE, Serie: VARIAS, Material: HULE**		
010007	ALTA POR APERTURA DE EJERCICIO	SEGURIDAD PUBLICA MUNICIPAL	2016-01-01	OFSCE ADMINISTRADOR
PROT-CIVIL00077	**BOMBA**	**Marca: HONDA, Modelo: SIN MODELO, Serie: SIN SERIE, Material: METAL Y PLASTICO**		
010007	ALTA POR APERTURA DE EJERCICIO	SEGURIDAD PUBLICA MUNICIPAL	2016-01-01	OFSCE ADMINISTRADOR
PROT-CIVIL00078	**MOTOBOMBA**	**Marca: HONDA, Modelo: 3X3XHP, Serie: S/N, Material: METAL**		
010007	ALTA POR APERTURA DE EJERCICIO	SEGURIDAD PUBLICA MUNICIPAL	2016-01-01	OFSCE ADMINISTRADOR
PROT-CIVIL00079	**RADIO**	**Marca: KENWOOD, Modelo: TK7102HKV2, Serie: 00200546, Material: PLASTICO**		
010007	ALTA POR APERTURA DE EJERCICIO	SEGURIDAD PUBLICA MUNICIPAL	2016-01-01	OFSCE ADMINISTRADOR
PROT-CIVIL00080	**RADIO**	**Marca: KENWOOD, Modelo: TK7102HKV2, Serie: 00200547, Material: PLASTICO**		
010007	ALTA POR APERTURA DE EJERCICIO	SEGURIDAD PUBLICA MUNICIPAL	2016-01-01	OFSCE ADMINISTRADOR
PROT-CIVIL00081	**MANIQUI**	**Marca: NASCO, Modelo: CPR PROMT, Serie: LF06100-14966, Material: HULE**		

COMITÁN DE DOMÍNGUEZ

HISTORIAL DE MOVIMIENTOS POR RESGUARDANTE

INVENTARIO / MOVIMIENTO	DESCRIPCION DEL BIEN / DESCRIPCION DEL MOVIMIENTO	CARACTERISTICAS GENERALES DEL BIEN: AREA DE ADSCRIPCION	FECHA APLIC.	USUARIO QUE REALIZÓ MOV.
010007	ALTA POR APERTURA DE EJERCICIO	SEGURIDAD PUBLICA MUNICIPAL	2016-01-01	OFSCE ADMINISTRADOR
PROT-CIVIL00082	**ASPERSORA**	**Marca: COMDHP, Modelo: GRIZZLY, Serie: SIN SERIE, Material: LONA**		
010007	ALTA POR APERTURA DE EJERCICIO	SEGURIDAD PUBLICA MUNICIPAL	2016-01-01	OFSCE ADMINISTRADOR
PROT-CIVIL00083	**ASPERSORA**	**Marca: COMDHP, Modelo: GRIZZLY, Serie: SIN SERIE, Material: LONA**		
010007	ALTA POR APERTURA DE EJERCICIO	SEGURIDAD PUBLICA MUNICIPAL	2016-01-01	OFSCE ADMINISTRADOR
PROT-CIVIL00084	**ASPERSORA**	**Marca: COMDHP, Modelo: GRIZZLY, Serie: SIN SERIE, Material: LONA**		
010007	ALTA POR APERTURA DE EJERCICIO	SEGURIDAD PUBLICA MUNICIPAL	2016-01-01	OFSCE ADMINISTRADOR
PROT-CIVIL00085	**ASPERSORA**	**Marca: COMDHP, Modelo: GRIZZLY, Serie: SIN SERIE, Material: LONA**		
010007	ALTA POR APERTURA DE EJERCICIO	SEGURIDAD PUBLICA MUNICIPAL	2016-01-01	OFSCE ADMINISTRADOR
PROT-CIVIL00086	**ASPERSORA**	**Marca: COMDHP, Modelo: GRIZZLY, Serie: SIN SERIE, Material: LONA**		
010007	ALTA POR APERTURA DE EJERCICIO	SEGURIDAD PUBLICA MUNICIPAL	2016-01-01	OFSCE ADMINISTRADOR
PROT-CIVIL00087	**ASPERSORA**	**Marca: COMDHP, Modelo: GRIZZLY, Serie: SIN SERIE, Material: LONA**		
010007	ALTA POR APERTURA DE EJERCICIO	SEGURIDAD PUBLICA MUNICIPAL	2016-01-01	OFSCE ADMINISTRADOR
PROT-CIVIL00088	**ASPERSORA**	**Marca: COMDHP, Modelo: GRIZZLY, Serie: SIN SERIE, Material: LONA**		
010007	ALTA POR APERTURA DE EJERCICIO	SEGURIDAD PUBLICA MUNICIPAL	2016-01-01	OFSCE ADMINISTRADOR
PROT-CIVIL00089	**ASPERSORA**	**Marca: COMDHP, Modelo: GRIZZLY, Serie: SIN SERIE, Material: LONA**		
010007	ALTA POR APERTURA DE EJERCICIO	SEGURIDAD PUBLICA MUNICIPAL	2016-01-01	OFSCE ADMINISTRADOR
PROT-CIVIL00090	**QUEMADOR P/ INCENDIOS**	**Marca: GUARANY, Modelo: SIN MODELO, Serie: S/N, Material: ACERO**		
010007	ALTA POR APERTURA DE EJERCICIO	SEGURIDAD PUBLICA MUNICIPAL	2016-01-01	OFSCE ADMINISTRADOR
PROT-CIVIL00091	**CAMIONETA**	**Marca: NISSAN, Modelo: 2012, Serie: 3N6DD23T8CK018439, Placas: CV19164, Num.Econ.: 217**		
010011	ALTA POR APERTURA DE EJERCICIO	SEGURIDAD PUBLICA MUNICIPAL	2016-01-01	OFSCE ADMINISTRADOR
PROT-CIVIL00092	**CAMION**	**Marca: DODGE RAM, Modelo: RA400, Serie: 3C7WDAJT6CG129814, Placas: CV19161, Num.Econ.: 215**		
010011	ALTA POR APERTURA DE EJERCICIO	SEGURIDAD PUBLICA MUNICIPAL	2016-01-01	OFSCE ADMINISTRADOR
PROT-CIVIL00093	**RADIO**	**Marca: KENWOOD, Modelo: SIN MODELO, Serie: B1500677, Material: PLASTICO**		
010007	ALTA POR APERTURA DE EJERCICIO	SEGURIDAD PUBLICA MUNICIPAL	2016-01-01	OFSCE ADMINISTRADOR
PROT-CIVIL00094	**ASPERSORA**	**Marca: COMDHP, Modelo: GRIZZLY, Serie: SIN SERIE, Material: LONA**		
010007	ALTA POR APERTURA DE EJERCICIO	SEGURIDAD PUBLICA MUNICIPAL	2016-01-01	OFSCE ADMINISTRADOR
PROT-CIVIL00095	**RADIO**	**Marca: KENWOOD, Modelo: SIN MODELO, Serie: B1500679, Material: PLASTICO**		
010007	ALTA POR APERTURA DE EJERCICIO	SEGURIDAD PUBLICA MUNICIPAL	2016-01-01	OFSCE ADMINISTRADOR
PROT-CIVIL00096	**ASPERSORA**	**Marca: COMDHP, Modelo: GRIZZLY, Serie: SIN SERIE, Material: LONA**		
010007	ALTA POR APERTURA DE EJERCICIO	SEGURIDAD PUBLICA MUNICIPAL	2016-01-01	OFSCE ADMINISTRADOR
PROT-CIVIL00097	**RADIO**	**Marca: KENWOOD, Modelo: SIN MODELO, Serie: B1500681, Material: PLASTICO**		
010007	ALTA POR APERTURA DE EJERCICIO	SEGURIDAD PUBLICA MUNICIPAL	2016-01-01	OFSCE ADMINISTRADOR

COMITÁN DE DOMÍNGUEZ

HISTORIAL DE MOVIMIENTOS POR RESGUARDANTE

INVENTARIO / MOVIMIENTO	DESCRIPCION DEL BIEN / DESCRIPCION DEL MOVIMIENTO	CARACTERISTICAS GENERALES DEL BIEN / AREA DE ADSCRIPCION	FECHA APLIC.	USUARIO QUE REALIZÓ MOV.
PROT-CIVIL00098	**RADIO**	**Marca: KENWOOD, Modelo: SIN MODELO, Serie: B1500682, Material: PLASTICO**		
010007	ALTA POR APERTURA DE EJERCICIO	SEGURIDAD PUBLICA MUNICIPAL	2016-01-01	OFSCE ADMINISTRADOR
PROT-CIVIL00099	**RADIO**	**Marca: KENWOOD, Modelo: SIN MODELO, Serie: B1500683, Material: PLASTICO**		
010007	ALTA POR APERTURA DE EJERCICIO	SEGURIDAD PUBLICA MUNICIPAL	2016-01-01	OFSCE ADMINISTRADOR
PROT-CIVIL00100	**ASPERSORA**	**Marca: GRIZLLY, Modelo: SIN MODELO, Serie: SIN SERIE, Material: LONA**		
010007	ALTA POR APERTURA DE EJERCICIO	SEGURIDAD PUBLICA MUNICIPAL	2016-01-01	OFSCE ADMINISTRADOR
PROT-CIVIL00101	**CAMILLA DE MADERA**	**Marca: SIN MARCA, Modelo: SIN MODELO, Serie: SIN SERIE, Material: MADERA**		
010007	ALTA POR APERTURA DE EJERCICIO	SEGURIDAD PUBLICA MUNICIPAL	2016-01-01	OFSCE ADMINISTRADOR
PROT-CIVIL00102	**RADIO**	**Marca: KENWOOD, Modelo: SIN MODELO, Serie: SIN SERIE, Material: PLASTICO**		
010007	ALTA POR APERTURA DE EJERCICIO	SEGURIDAD PUBLICA MUNICIPAL	2016-01-01	OFSCE ADMINISTRADOR
PROT-CIVIL00103	**RADIO**	**Marca: KENWOOD, Modelo: SIN MODELO, Serie: B1501075, Material: PLASTICO**		
010007	ALTA POR APERTURA DE EJERCICIO	SEGURIDAD PUBLICA MUNICIPAL	2016-01-01	OFSCE ADMINISTRADOR
PROT-CIVIL00104	**RADIO**	**Marca: KENWOOD, Modelo: SIN MODELO, Serie: B1501076, Material: PLASTICO**		
010007	ALTA POR APERTURA DE EJERCICIO	SEGURIDAD PUBLICA MUNICIPAL	2016-01-01	OFSCE ADMINISTRADOR
PROT-CIVIL00105	**RADIO**	**Marca: KENWOOD, Modelo: SIN MODELO, Serie: B1501074, Material: PLASTICO**		
010007	ALTA POR APERTURA DE EJERCICIO	SEGURIDAD PUBLICA MUNICIPAL	2016-01-01	OFSCE ADMINISTRADOR
PROT-CIVIL00106	**RADIO**	**Marca: KENWOOD, Modelo: SIN MODELO, Serie: B1501073, Material: PLASTICO**		
010007	ALTA POR APERTURA DE EJERCICIO	SEGURIDAD PUBLICA MUNICIPAL	2016-01-01	OFSCE ADMINISTRADOR
PROT-CIVIL00107	**RADIO**	**Marca: KENWOOD, Modelo: SIN MODELO, Serie: B1501072, Material: PLASTICO**		
010007	ALTA POR APERTURA DE EJERCICIO	SEGURIDAD PUBLICA MUNICIPAL	2016-01-01	OFSCE ADMINISTRADOR
PROT-CIVIL00108	**RADIO**	**Marca: KENWOOD, Modelo: TK-2212L, Serie: A8C00692, Material: PLASTICO**		
010007	ALTA POR APERTURA DE EJERCICIO	SEGURIDAD PUBLICA MUNICIPAL	2016-01-01	OFSCE ADMINISTRADOR
PROT-CIVIL00109	**CAMILLA**	**Marca: EMS, Modelo: SIN MODELO, Serie: SIN SERIE, Material: PLASTICO**		
010007	ALTA POR APERTURA DE EJERCICIO	SEGURIDAD PUBLICA MUNICIPAL	2016-01-01	OFSCE ADMINISTRADOR
PROT-CIVIL00110	**RADIO**	**Marca: KENWOOD, Modelo: SIN MODELO, Serie: B1501069, Material: PLASTICO**		
010007	ALTA POR APERTURA DE EJERCICIO	SEGURIDAD PUBLICA MUNICIPAL	2016-01-01	OFSCE ADMINISTRADOR
PROT-CIVIL00111	**RADIO**	**Marca: KENWOOD, Modelo: SIN MODELO, Serie: B1501070, Material: PLASTICO**		
010007	ALTA POR APERTURA DE EJERCICIO	SEGURIDAD PUBLICA MUNICIPAL	2016-01-01	OFSCE ADMINISTRADOR
PROT-CIVIL00112	**RADIO**	**Marca: KENWOOD, Modelo: SIN MODELO, Serie: B1501071, Material: PLASTICO**		
010007	ALTA POR APERTURA DE EJERCICIO	SEGURIDAD PUBLICA MUNICIPAL	2016-01-01	OFSCE ADMINISTRADOR
PROT-CIVIL00113	**RADIO**	**Marca: KENWOOD, Modelo: SIN MODELO, Serie: B1202229, Material: PLASTICO**		
010007	ALTA POR APERTURA DE EJERCICIO	SEGURIDAD PUBLICA MUNICIPAL	2016-01-01	OFSCE ADMINISTRADOR
PROT-CIVIL00114	**RADIO**	**Marca: KENWOOD, Modelo: SIN MODELO, Serie: B1202230, Material: PLASTICO**		

COMITÁN DE DOMÍNGUEZ

HISTORIAL DE MOVIMIENTOS POR RESGUARDANTE

INVENTARIO / MOVIMIENTO	DESCRIPCION DEL BIEN / DESCRIPCION DEL MOVIMIENTO	CARACTERISTICAS GENERALES DEL BIEN / AREA DE ADSCRIPCION	FECHA APLIC.	USUARIO QUE REALIZÓ MOV.
010007	ALTA POR APERTURA DE EJERCICIO	SEGURIDAD PUBLICA MUNICIPAL	2016-01-01	OFSCE ADMINISTRADOR
PROT-CIVIL00115	**RADIO**	**Marca: KENWOOD, Modelo: SIN MODELO, Serie: B1202225, Material: PLASTICO**		
010007	ALTA POR APERTURA DE EJERCICIO	SEGURIDAD PUBLICA MUNICIPAL	2016-01-01	OFSCE ADMINISTRADOR
PROT-CIVIL00116	**SISTEMA DE INMOVILIZACION**	**Marca: SIN MARCA, Modelo: UNICO, Serie: SIN SERIE, Material: PLASTICO Y VINIL**		
010007	ALTA POR APERTURA DE EJERCICIO	SEGURIDAD PUBLICA MUNICIPAL	2016-01-01	OFSCE ADMINISTRADOR
PROT-CIVIL00117	**RADIO**	**Marca: KENWOOD, Modelo: TK-7360, Serie: B5500137, Material: PLASTICO**		
050006	ALTA POR ADQUISICION	SEGURIDAD PUBLICA MUNICIPAL	2016-05-23	MUNICIPIO ADMINISTRADOR
PROT-CIVIL00118	**RADIO**	**Marca: KENWOOD, Modelo: SIN MODELO, Serie: B1202224, Material: PLASTICO**		
010007	ALTA POR APERTURA DE EJERCICIO	SEGURIDAD PUBLICA MUNICIPAL	2016-01-01	OFSCE ADMINISTRADOR
PROT-CIVIL00119	**RADIO**	**Marca: KENWOOD, Modelo: SIN MODELO, Serie: B1202223, Material: PLASTICO**		
010007	ALTA POR APERTURA DE EJERCICIO	SEGURIDAD PUBLICA MUNICIPAL	2016-01-01	OFSCE ADMINISTRADOR
PROT-CIVIL00120	**RADIO**	**Marca: KENWOOD, Modelo: SIN MODELO, Serie: B1202228, Material: PLASTICO**		
010007	ALTA POR APERTURA DE EJERCICIO	SEGURIDAD PUBLICA MUNICIPAL	2016-01-01	OFSCE ADMINISTRADOR
PROT-CIVIL00121	**RADIO**	**Marca: KENWOOD, Modelo: SIN MODELO, Serie: B1200955, Material: PLASTICO**		
010007	ALTA POR APERTURA DE EJERCICIO	SEGURIDAD PUBLICA MUNICIPAL	2016-01-01	OFSCE ADMINISTRADOR
PROT-CIVIL00122	**RADIO**	**Marca: KENWOOD, Modelo: SIN MODELO, Serie: B1403224, Material: PLASTICO**		
010007	ALTA POR APERTURA DE EJERCICIO	SEGURIDAD PUBLICA MUNICIPAL	2016-01-01	OFSCE ADMINISTRADOR
PROT-CIVIL00123	**TORRETA**	**Marca: SIN MARCA, Modelo: SIN MODELO, Serie: S/N, Material: METAL Y PLASTICO**		
010007	ALTA POR APERTURA DE EJERCICIO	SEGURIDAD PUBLICA MUNICIPAL	2016-01-01	OFSCE ADMINISTRADOR
PROT-CIVIL00124	**BOCINA**	**Marca: TS100N, Modelo: FEDERAL, Serie: S/N, Material: PLASTICO**		
010007	ALTA POR APERTURA DE EJERCICIO	SEGURIDAD PUBLICA MUNICIPAL	2016-01-01	OFSCE ADMINISTRADOR
PROT-CIVIL00125	**CONTROL PARA TORRETA**	**Marca: SIN MARCA, Modelo: SIN MODELO, Serie: SIN SERIE, Material: PLASTICO**		
010007	ALTA POR APERTURA DE EJERCICIO	SEGURIDAD PUBLICA MUNICIPAL	2016-01-01	OFSCE ADMINISTRADOR
PROT-CIVIL00126	**SIRENA**	**Marca: SIN MARCA, Modelo: SIN MODELO, Serie: S/N, Material: METAL Y PLASTICO**		
010007	ALTA POR APERTURA DE EJERCICIO	SEGURIDAD PUBLICA MUNICIPAL	2016-01-01	OFSCE ADMINISTRADOR
PROT-CIVIL00127	**CAMION**	**Marca: DODGE RAM, Modelo: RA4000, Serie: 3C7WDAJT3CG138633, Placas: CV19165, Num.Econ.: 216**		
010011	ALTA POR APERTURA DE EJERCICIO	SEGURIDAD PUBLICA MUNICIPAL	2016-01-01	OFSCE ADMINISTRADOR
PROT-CIVIL00128	**CARROCERIA**	**Marca: HERCULES, Modelo: CARROCERIA, Serie: S/.S, Placas: S/P,, Num.Econ.: 215**		
010011	ALTA POR APERTURA DE EJERCICIO	SEGURIDAD PUBLICA MUNICIPAL	2016-01-01	OFSCE ADMINISTRADOR
PROT-CIVIL00129	**PIPA CONTENEDOR PARA AGUA**	**Marca: HERCULES, Modelo: PIPA300LTS, Serie: S-/S., Placas: S/,P, Num.Econ.: 216**		
010011	ALTA POR APERTURA DE EJERCICIO	SEGURIDAD PUBLICA MUNICIPAL	2016-01-01	OFSCE ADMINISTRADOR
PROT-CIVIL00130	**CAMIONETA**	**Marca: FORD, Modelo: 2012, Serie: 1FTNE1EW7CDA62003, Placas: S.P., Num.Econ.: 222**		
010011	ALTA POR APERTURA DE EJERCICIO	SEGURIDAD PUBLICA MUNICIPAL	2016-01-01	OFSCE ADMINISTRADOR

COMITÁN DE DOMÍNGUEZ

HISTORIAL DE MOVIMIENTOS POR RESGUARDANTE

INVENTARIO / MOVIMIENTO	DESCRIPCION DEL BIEN / DESCRIPCION DEL MOVIMIENTO	CARACTERISTICAS GENERALES DEL BIEN / AREA DE ADSCRIPCION	FECHA APLIC.	USUARIO QUE REALIZÓ MOV.
PROT-CIVIL00131	**MOTOSIERRA**	**Marca: STHIL, Modelo: 361, Serie: S/N, Material: ALUMINIO Y PLASTICO**		
010007	ALTA POR APERTURA DE EJERCICIO	SEGURIDAD PUBLICA MUNICIPAL	2016-01-01	OFSCE ADMINISTRADOR
PROT-CIVIL00133	**COMPUTADORA DE ESCRITORIO**	**Marca: HP, Modelo: COMPAQ 505, Serie: MXL218254M, Material: METAL Y PLASTICO**		
010007	ALTA POR APERTURA DE EJERCICIO	SEGURIDAD PUBLICA MUNICIPAL	2016-01-01	OFSCE ADMINISTRADOR
PROT-CIVIL00134	**PROYECTOR**	**Marca: BENQ, Modelo: DLPMS513P, Serie: PDK5C01562000, Material: PLASTICO Y VIDRIO**		
010007	ALTA POR APERTURA DE EJERCICIO	SEGURIDAD PUBLICA MUNICIPAL	2016-01-01	OFSCE ADMINISTRADOR
PROT-CIVIL00135	**IMPRESORA**	**Marca: HP, Modelo: P1022W, Serie: VNB4R00380, Material: PLASTICO**		
010007	ALTA POR APERTURA DE EJERCICIO	SEGURIDAD PUBLICA MUNICIPAL	2016-01-01	OFSCE ADMINISTRADOR
PROT-CIVIL00136	**MONITOR**	**Marca: HP, Modelo: COMPAQ, Serie: CNC207Q7XM, Material: PLASTICO Y VIDRIO**		
010007	ALTA POR APERTURA DE EJERCICIO	SEGURIDAD PUBLICA MUNICIPAL	2016-01-01	OFSCE ADMINISTRADOR
PROT-CIVIL00138	**RADIO**	**Marca: KENWOOD, Modelo: TK-7302, Serie: B5710021, Material: PLASTICO**		
050007	ALTA POR ADQUISICION	SEGURIDAD PUBLICA MUNICIPAL	2016-05-23	MUNICIPIO ADMINISTRADOR
PROT-CIVIL00139	**RADIO**	**Marca: KENWOOD, Modelo: TK-7302, Serie: B5710022, Material: PLASTICO**		
050007	ALTA POR ADQUISICION	SEGURIDAD PUBLICA MUNICIPAL	2016-05-23	MUNICIPIO ADMINISTRADOR
PROT-CIVIL00140	**RADIO**	**Marca: KENWOOD, Modelo: TK-7302, Serie: B5710025, Material: PLASTICO**		
050007	ALTA POR ADQUISICION	SEGURIDAD PUBLICA MUNICIPAL	2016-05-23	MUNICIPIO ADMINISTRADOR
PROT-CIVIL00141	**RADIO**	**Marca: KENWOOD, Modelo: TK-2312, Serie: B5100241, Material: PLASTICO**		
050008	ALTA POR ADQUISICION	SEGURIDAD PUBLICA MUNICIPAL	2016-05-23	MUNICIPIO ADMINISTRADOR
PROT-CIVIL00142	**RADIO**	**Marca: KENWOOD, Modelo: TK-2312, Serie: B5100242, Material: PLASTICO**		
050008	ALTA POR ADQUISICION	SEGURIDAD PUBLICA MUNICIPAL	2016-05-23	MUNICIPIO ADMINISTRADOR
PROT-CIVIL00143	**RADIO**	**Marca: KENWOOD, Modelo: TK-2312, Serie: B5100243, Material: PLASTICO**		
050008	ALTA POR ADQUISICION	SEGURIDAD PUBLICA MUNICIPAL	2016-05-23	MUNICIPIO ADMINISTRADOR
PROT-CIVIL00144	**RADIO**	**Marca: KENWOOD, Modelo: TK-2312, Serie: B5100244, Material: PLASTICO**		
050008	ALTA POR ADQUISICION	SEGURIDAD PUBLICA MUNICIPAL	2016-05-23	MUNICIPIO ADMINISTRADOR
PROT-CIVIL00145	**RADIO**	**Marca: KENWOOD, Modelo: TK-2312, Serie: B5100246, Material: PLASTICO**		
050008	ALTA POR ADQUISICION	SEGURIDAD PUBLICA MUNICIPAL	2016-05-23	MUNICIPIO ADMINISTRADOR
PROT-CIVIL00146	**RADIO**	**Marca: KENWOOD, Modelo: TK-2312, Serie: B5100247, Material: PLASTICO**		
050008	ALTA POR ADQUISICION	SEGURIDAD PUBLICA MUNICIPAL	2016-05-23	MUNICIPIO ADMINISTRADOR
PROT-CIVIL00147	**RADIO**	**Marca: KENWOOD, Modelo: TK-2312, Serie: B5100248, Material: PLASTICO**		
050008	ALTA POR ADQUISICION	SEGURIDAD PUBLICA MUNICIPAL	2016-05-23	MUNICIPIO ADMINISTRADOR
PROT-CIVIL00148	**RADIO**	**Marca: KENWOOD, Modelo: TK-2312, Serie: B5100249, Material: PLASTICO**		
050008	ALTA POR ADQUISICION	SEGURIDAD PUBLICA MUNICIPAL	2016-05-23	MUNICIPIO ADMINISTRADOR
PROT-CIVIL00149	**RADIO**	**Marca: KENWOOD, Modelo: TK-2312, Serie: B5100250, Material: PLASTICO**		

COMITÁN DE DOMÍNGUEZ

HISTORIAL DE MOVIMIENTOS POR RESGUARDANTE

INVENTARIO / MOVIMIENTO	DESCRIPCION DEL BIEN / DESCRIPCION DEL MOVIMIENTO	CARACTERISTICAS GENERALES DEL BIEN / AREA DE ADSCRIPCION	FECHA APLIC.	USUARIO QUE REALIZÓ MOV.
050008	ALTA POR ADQUISICION	SEGURIDAD PUBLICA MUNICIPAL	2016-05-23	MUNICIPIO ADMINISTRADOR
PROT-CIVIL00150	**RADIO**	**Marca: KENWOOD, Modelo: TK-2312, Serie: B5100651, Material: PLASTICO**		
050008	ALTA POR ADQUISICION	SEGURIDAD PUBLICA MUNICIPAL	2016-05-23	MUNICIPIO ADMINISTRADOR
PROT-CIVIL00151	**RADIO**	**Marca: KENWOOD, Modelo: TK-2312}, Serie: B5100652, Material: PLASTICO**		
050008	ALTA POR ADQUISICION	SEGURIDAD PUBLICA MUNICIPAL	2016-05-23	MUNICIPIO ADMINISTRADOR
PROT-CIVIL00152	**RADIO**	**Marca: KENWOOD, Modelo: TK-2312, Serie: B5100653, Material: PLASTICO**		
050008	ALTA POR ADQUISICION	SEGURIDAD PUBLICA MUNICIPAL	2016-05-23	MUNICIPIO ADMINISTRADOR
PROT-CIVIL00153	**RADIO**	**Marca: KENWOOD, Modelo: TK-2312, Serie: B5100654, Material: PLASTICO**		
050008	ALTA POR ADQUISICION	SEGURIDAD PUBLICA MUNICIPAL	2016-05-23	MUNICIPIO ADMINISTRADOR
PROT-CIVIL00154	**RADIO**	**Marca: KENWOOD, Modelo: TK-2312, Serie: B5100656, Material: PLASTICO**		
050008	ALTA POR ADQUISICION	SEGURIDAD PUBLICA MUNICIPAL	2016-05-23	MUNICIPIO ADMINISTRADOR
PROT-CIVIL00155	**RADIO**	**Marca: KENWOOD, Modelo: TK-2312, Serie: B5100658, Material: PLASTICO**		
050008	ALTA POR ADQUISICION	SEGURIDAD PUBLICA MUNICIPAL	2016-05-23	MUNICIPIO ADMINISTRADOR
PROT-CIVIL00156	**RADIO**	**Marca: KENWOOD, Modelo: TK-2312, Serie: B5100659, Material: PLASTICO**		
050008	ALTA POR ADQUISICION	SEGURIDAD PUBLICA MUNICIPAL	2016-05-23	MUNICIPIO ADMINISTRADOR
PROT-CIVIL00157	**RADIO**	**Marca: KENWOOOD, Modelo: TK-2312, Serie: B5100660, Material: PLASTICO**		
050008	ALTA POR ADQUISICION	SEGURIDAD PUBLICA MUNICIPAL	2016-05-23	MUNICIPIO ADMINISTRADOR
PROT-CIVIL00158	**RADIO**	**Marca: KENWOOD, Modelo: TK-2312, Serie: B5100675, Material: PLASTICO**		
050008	ALTA POR ADQUISICION	SEGURIDAD PUBLICA MUNICIPAL	2016-05-23	MUNICIPIO ADMINISTRADOR
PROT-CIVIL00159	**RADIO**	**Marca: KENWOOD, Modelo: TK-2312, Serie: B5100677, Material: PLASTICO**		
050008	ALTA POR ADQUISICION	SEGURIDAD PUBLICA MUNICIPAL	2016-05-23	MUNICIPIO ADMINISTRADOR
PROT-CIVIL00160	**RADIO**	**Marca: KENWOOD, Modelo: TK-2312, Serie: B5100678, Material: PLASTICO**		
050008	ALTA POR ADQUISICION	SEGURIDAD PUBLICA MUNICIPAL	2016-05-23	MUNICIPIO ADMINISTRADOR
PROT-CIVIL00161	**RADIO**	**Marca: KENWOOD, Modelo: TK-2312, Serie: B5100679, Material: PLASTICO**		
050008	ALTA POR ADQUISICION	SEGURIDAD PUBLICA MUNICIPAL	2016-05-23	MUNICIPIO ADMINISTRADOR
PROT-CIVIL00162	**CAMIONETA**	**Marca: RAM 4000 PL 4X2, Modelo: 2016, Serie: 3C7WRAKT7HG526245, Placas: *-/*-/, Num.Econ.: 0251**		
120001	ALTA POR ADQUISICION	SEGURIDAD PUBLICA MUNICIPAL	2016-12-30	MUNICIPIO ADMINISTRADOR
PROYECCION00001	**COMPUTADORA DE ESCRITORIO**	**Marca: LANIX, Modelo: TITAN HX4210, Serie: 419360000000000141, Material: METAL Y PLASTICO**		
010005	ALTA POR APERTURA DE EJERCICIO	OTROS	2016-01-01	OFSCE ADMINISTRADOR
PROYECCION00002	**COMPUTADORA DE ESCRITORIO**	**Marca: LANIX, Modelo: TITAN HX4210, Serie: 419360000000000093, Material: METAL Y PLASTICO**		
010005	ALTA POR APERTURA DE EJERCICIO	OTROS	2016-01-01	OFSCE ADMINISTRADOR
PROYECCION00003	**COMPUTADORA DE ESCRITORIO**	**Marca: LANIX, Modelo: TITAN HX4210, Serie: 419360000000000082, Material: METAL Y PLASTICO**		
010005	ALTA POR APERTURA DE EJERCICIO	OTROS	2016-01-01	OFSCE ADMINISTRADOR

COMITÁN DE DOMÍNGUEZ

HISTORIAL DE MOVIMIENTOS POR RESGUARDANTE

Fecha Impresión: 05 / 05 / 2017
Página: 62 / 274

INVENTARIO / MOVIMIENTO	DESCRIPCION DEL BIEN / DESCRIPCION DEL MOVIMIENTO	CARACTERISTICAS GENERALES DEL BIEN / AREA DE ADSCRIPCION	FECHA APLIC.	USUARIO QUE REALIZÓ MOV.
PROYECCION00005	**COMPUTADORA DE ESCRITORIO**	**Marca: LANIX, Modelo: TITAN HX4210, Serie: 419360000000000156, Material: METAL Y PLASTICO**		
010005	ALTA POR APERTURA DE EJERCICIO	OTROS	2016-01-01	OFSCE ADMINISTRADOR
PROYECCION00006	**COMPUTADORA DE ESCRITORIO**	**Marca: LANIX, Modelo: TITAN HX4210, Serie: 419360000000000159, Material: METAL Y PLASTICO**		
010005	ALTA POR APERTURA DE EJERCICIO	OTROS	2016-01-01	OFSCE ADMINISTRADOR
PROYECCION00007	**COMPUTADORA DE ESCRITORIO**	**Marca: LANIX, Modelo: TITAN HX4210, Serie: 419360000000000164, Material: METAL Y PLASTICO**		
010005	ALTA POR APERTURA DE EJERCICIO	OTROS	2016-01-01	OFSCE ADMINISTRADOR
PROYECCION00008	**COMPUTADORA DE ESCRITORIO**	**Marca: LANIX, Modelo: TITAN HX4210, Serie: 419360000000000158, Material: METAL Y PLASTICO**		
010005	ALTA POR APERTURA DE EJERCICIO	OTROS	2016-01-01	OFSCE ADMINISTRADOR
PROYECCION00009	**COMPUTADORA DE ESCRITORIO**	**Marca: LANIX, Modelo: TITAN HX4210, Serie: 419360000000000163, Material: METAL Y PLASTICO**		
010005	ALTA POR APERTURA DE EJERCICIO	OTROS	2016-01-01	OFSCE ADMINISTRADOR
PROYECCION00010	**ARCHIVERO**	**Marca: SIN MARCA, Modelo: GNO-508, Serie: SIN SERIE, Material: FORMAICA**		
010005	ALTA POR APERTURA DE EJERCICIO	OTROS	2016-01-01	OFSCE ADMINISTRADOR
PROYECCION00011	**ARCHIVERO**	**Marca: SIN MARCA, Modelo: GNO-508, Serie: SIN SERIE, Material: FORMAICA**		
010005	ALTA POR APERTURA DE EJERCICIO	OTROS	2016-01-01	OFSCE ADMINISTRADOR
PROYECCION00012	**PANTALLA**	**Marca: PHILIPS, Modelo: 50PFL3707/F8, Serie: XA1A1240107889, Material: PLASTICO Y VIDRIO**		
010005	ALTA POR APERTURA DE EJERCICIO	OTROS	2016-01-01	OFSCE ADMINISTRADOR
PROYECCION00013	**PROYECTOR**	**Marca: EPSON, Modelo: H430A, Serie: PSPK2907369, Material: PLASTICO**		
010005	ALTA POR APERTURA DE EJERCICIO	OTROS	2016-01-01	OFSCE ADMINISTRADOR
PROYECCION00015	**IMPRESORA**	**Marca: BROTHER, Modelo: HL-2135W, Serie: U63329K2N269940, Material: PLASTICO**		
010005	ALTA POR APERTURA DE EJERCICIO	OTROS	2016-01-01	OFSCE ADMINISTRADOR
PROYECCION00016	**IMPRESORA**	**Marca: BROTHER, Modelo: HL-2135W, Serie: U63329K2N269912, Material: PLASTICO**		
010005	ALTA POR APERTURA DE EJERCICIO	OTROS	2016-01-01	OFSCE ADMINISTRADOR
PROYECCION00017	**IMPRESORA**	**Marca: BROTHER, Modelo: HL-2135W, Serie: U63329K2N269802, Material: PLASTICO**		
010005	ALTA POR APERTURA DE EJERCICIO	OTROS	2016-01-01	OFSCE ADMINISTRADOR
PROYECCION00018	**IMPRESORA**	**Marca: BROTHER, Modelo: HL-2135W, Serie: U63329K2N269903, Material: PLASTICO**		
010005	ALTA POR APERTURA DE EJERCICIO	OTROS	2016-01-01	OFSCE ADMINISTRADOR
PROYECCION00019	**IMPRESORA**	**Marca: BROTHER, Modelo: MFC-8910, Serie: U6308J2N245271, Material: PLASTICO**		
010005	ALTA POR APERTURA DE EJERCICIO	OTROS	2016-01-01	OFSCE ADMINISTRADOR
PROYECCION00020	**IMPRESORA**	**Marca: BROTHER, Modelo: MFC-8910, Serie: U6308J2N245238, Material: PLASTICO**		
010005	ALTA POR APERTURA DE EJERCICIO	OTROS	2016-01-01	OFSCE ADMINISTRADOR
PROYECCION00021	**COMPUTADORA DE ESCRITORIO**	**Marca: LANIX, Modelo: TITAN HX4210, Serie: 419360000000000155, Material: METAL Y PLASTICO**		
010005	ALTA POR APERTURA DE EJERCICIO	OTROS	2016-01-01	OFSCE ADMINISTRADOR
PROYECCION00022	**SERVIDOR (FILE SERVER)**	**Marca: LANIX, Modelo: TITAN HX, Serie: 4187700000000003, Material: METAL Y PLASTICO**		

COMITÁN DE DOMÍNGUEZ

HISTORIAL DE MOVIMIENTOS POR RESGUARDANTE

INVENTARIO / MOVIMIENTO	DESCRIPCION DEL BIEN / DESCRIPCION DEL MOVIMIENTO	CARACTERISTICAS GENERALES DEL BIEN / AREA DE ADSCRIPCION	FECHA APLIC.	USUARIO QUE REALIZÓ MOV.
010005	ALTA POR APERTURA DE EJERCICIO	OTROS	2016-01-01	OFSCE ADMINISTRADOR
PROYECCION00023	**SERVIDOR (FILE SERVER)**	**Marca: LANIX, Modelo: TITAN HX, Serie: 4187700000000004, Material: METAL Y PLASTICO**		
010005	ALTA POR APERTURA DE EJERCICIO	OTROS	2016-01-01	OFSCE ADMINISTRADOR
PROYECCION00024	**IMPRESORA**	**Marca: EPSON, Modelo: L350, Serie: Q8BK032650, Material: PLASTICO**		
010005	ALTA POR APERTURA DE EJERCICIO	OTROS	2016-01-01	OFSCE ADMINISTRADOR
PROYECCION00025	**IMPRESORA**	**Marca: SAMSUNG, Modelo: CLP-36W, Serie: Z8A3B8GD5E00D4, Material: PLASTICO**		
010005	ALTA POR APERTURA DE EJERCICIO	OTROS	2016-01-01	OFSCE ADMINISTRADOR
PROYECCION00026	**IMPRESORA**	**Marca: XEROX, Modelo: PHASER 7800, Serie: 898E0423, Material: PLASTICO Y VIDRIO**		
010005	ALTA POR APERTURA DE EJERCICIO	OTROS	2016-01-01	OFSCE ADMINISTRADOR
RASTROMPAL00001	**INSENSIBILIZADOR PARA BOVINO**	**Marca: CASH, Modelo: SIN MODELO, Serie: 24116, Material: METAL**		
010005	ALTA POR APERTURA DE EJERCICIO	RASTRO	2016-01-01	OFSCE ADMINISTRADOR
RASTROMPAL00002	**BASTON PARA APARATO INSENSIBILIZADOR**	**Marca: SIN MARCA, Modelo: SIN MODELO, Serie: SIN SERIE, Material: METAL**		
010005	ALTA POR APERTURA DE EJERCICIO	RASTRO	2016-01-01	OFSCE ADMINISTRADOR
RASTROMPAL00003	**CAJA PARA APARATO INSENSIBILIZADOR**	**Marca: SIN MARCA, Modelo: SIN MODELO, Serie: SIN SERIE, Material: METAL**		
010005	ALTA POR APERTURA DE EJERCICIO	RASTRO	2016-01-01	OFSCE ADMINISTRADOR
RASTROMPAL00004	**BRISKET SAW/SIERRA PECHOS RES**	**Marca: JARVIS, Modelo: MG-1E, Serie: 91848, Material: METAL**		
010005	ALTA POR APERTURA DE EJERCICIO	RASTRO	2016-01-01	OFSCE ADMINISTRADOR
RASTROMPAL00005	**BALANCIN**	**Marca: SIN MARCA, Modelo: 26.8 KG A 28, Serie: SIN SERIE, Material: METAL**		
010005	ALTA POR APERTURA DE EJERCICIO	RASTRO	2016-01-01	OFSCE ADMINISTRADOR
RASTROMPAL00007	**BALANCIN**	**Marca: SIN MARCA, Modelo: 84.8 KG, Serie: 4042027, Material: METAL**		
010005	ALTA POR APERTURA DE EJERCICIO	RASTRO	2016-01-01	OFSCE ADMINISTRADOR
RASTROMPAL00008	**CAJA TIPO HUMEDA**	**Marca: CH, Modelo: S-.M, Serie: S.-S, Placas: 00008, Num.Econ.: S/ECO**		
010011	ALTA POR APERTURA DE EJERCICIO	RASTRO	2016-01-01	OFSCE ADMINISTRADOR
RASTROMPAL00009	**BAND SAW/SIERRA CINTA BUSTER V**	**Marca: JARVIS, Modelo: BUSTER V, Serie: SIN SERIE, Material: ACERO**		
010005	ALTA POR APERTURA DE EJERCICIO	RASTRO	2016-01-01	OFSCE ADMINISTRADOR
RASTROMPAL00010	**CAMION**	**Marca: DODGE, Modelo: RAM, Serie: 3D6WN5ET8BG573443, Placas: CV32325, Num.Econ.: 211**		
010011	ALTA POR APERTURA DE EJERCICIO	RASTRO	2016-01-01	OFSCE ADMINISTRADOR
RASTROMPAL00011	**COMPUTADORA DE ESCRITORIO**	**Marca: LANIX, Modelo: TITAN HX4210, Serie: 419360000000000127, Material: PLASTICO Y VIDRIO**		
010005	ALTA POR APERTURA DE EJERCICIO	RASTRO	2016-01-01	OFSCE ADMINISTRADOR
RASTROMPAL00012	**IMPRESORA**	**Marca: BROTHER, Modelo: HL-2135W, Serie: U63329K2N269978, Material: PLASTICO Y VIDRIO**		
010005	ALTA POR APERTURA DE EJERCICIO	RASTRO	2016-01-01	OFSCE ADMINISTRADOR
REGIDORES-00041	**ARCHIVERO**	**Marca: SIN MARCA, Modelo: SIN MODELO, Serie: SIN SERIE, Material: METAL**		
050005	ALTA POR ADQUISICION	AYUNTAMIENTO	2016-05-02	MUNICIPIO ADMINISTRADOR

COMITÁN DE DOMÍNGUEZ

HISTORIAL DE MOVIMIENTOS POR RESGUARDANTE

INVENTARIO / MOVIMIENTO	DESCRIPCION DEL BIEN / DESCRIPCION DEL MOVIMIENTO	CARACTERISTICAS GENERALES DEL BIEN / AREA DE ADSCRIPCION	FECHA APLIC.	USUARIO QUE REALIZÓ MOV.
REGIDORES-00044	**ARCHIVERO**	**Marca: SIN MARCA, Modelo: SIN MODELO, Serie: SIN SERIE, Material: METAL**		
120007	ALTA POR ADQUISICION	AYUNTAMIENTO	2016-12-01	MUNICIPIO ADMINISTRADOR
REGIDORES-00056	**ARCHIVERO**	**Marca: SIN MARCA, Modelo: SIN MODELO, Serie: SIN SERIE, Material: METAL**		
120007	ALTA POR ADQUISICION	AYUNTAMIENTO	2016-12-01	MUNICIPIO ADMINISTRADOR
REGIDORES-00068	**ESCRITORIO**	**Marca: RIVIERA, Modelo: L. CLASICA, Serie: SIN SERIE, Material: MADERA**		
010001	ALTA POR APERTURA DE EJERCICIO	AYUNTAMIENTO	2016-01-01	OFSCE ADMINISTRADOR
REGIDORES-00076	**CONMUTADOR**	**Marca: PANASONIC, Modelo: KX-TA308LA, Serie: 2JAVLO25911, Material: METAL Y PLASTICO**		
010001	ALTA POR APERTURA DE EJERCICIO	AYUNTAMIENTO	2016-01-01	OFSCE ADMINISTRADOR
REGIDORES-00077	**AUTOMOVIL**	**Marca: VOLKSWAGEN, Modelo: 22004, Serie: 3VWS1A1B64M900249, Placas: DPG1119, Num.Econ.: 97**		
010011	ALTA POR APERTURA DE EJERCICIO	ASISTENCIA AGROPECUARIA	2016-01-01	OFSCE ADMINISTRADOR
REGIDORES-00098	**COMPUTADORA DE ESCRITORIO**	**Marca: LANIX, Modelo: TITAN HX4210, Serie: 419360000000000085, Material: PLASTICO Y VIDRIO**		
010001	ALTA POR APERTURA DE EJERCICIO	AYUNTAMIENTO	2016-01-01	OFSCE ADMINISTRADOR
REGIDORES-00101	**CAMIONETA**	**Marca: CHEVROLET, Modelo: 2006, Serie: 93CXM80206C155521, Placas: DA81955, Num.Econ.: 123**		
010011	ALTA POR APERTURA DE EJERCICIO	SECRETARIA DEL AYUNTAMIENTO	2016-01-01	OFSCE ADMINISTRADOR
REGIDORES-00104	**COMPUTADORA DE ESCRITORIO**	**Marca: LANIX, Modelo: TITAN HX4210, Serie: 419360000000000088, Material: PLASTICO Y VIDRIO**		
010001	ALTA POR APERTURA DE EJERCICIO	AYUNTAMIENTO	2016-01-01	OFSCE ADMINISTRADOR
REGIDORES-00105	**COMPUTADORA DE ESCRITORIO**	**Marca: LANIX, Modelo: TITAN HX4210, Serie: 419360000000000118, Material: PLASTICO Y VIDRIO**		
010001	ALTA POR APERTURA DE EJERCICIO	AYUNTAMIENTO	2016-01-01	OFSCE ADMINISTRADOR
REGIDORES-00108	**ARCHIVERO**	**Marca: SIN MARCA, Modelo: GNO-508, Serie: SIN SERIE, Material: FORMAICA**		
010001	ALTA POR APERTURA DE EJERCICIO	AYUNTAMIENTO	2016-01-01	OFSCE ADMINISTRADOR
REGIDORES-00109	**IMPRESORA**	**Marca: BROTHER, Modelo: MFC-8910, Serie: U6308J2N245286, Material: PLASTICO Y VIDRIO**		
010001	ALTA POR APERTURA DE EJERCICIO	AYUNTAMIENTO	2016-01-01	OFSCE ADMINISTRADOR
REL-EXTERI00001	**COMPUTADORA DE ESCRITORIO**	**Marca: LANIX, Modelo: TITAN HX4210, Serie: 419360000000000092, Material: METAL Y PLASTICO**		
010005	ALTA POR APERTURA DE EJERCICIO	OTROS	2016-01-01	OFSCE ADMINISTRADOR
REL-EXTERI00013	**ARCHIVERO**	**Marca: SIN MARCA, Modelo: GNO-508, Serie: SIN SERIE, Material: FORMAICA**		
010005	ALTA POR APERTURA DE EJERCICIO	OTROS	2016-01-01	OFSCE ADMINISTRADOR
REL-EXTERI00014	**ARCHIVERO**	**Marca: SIN MARCA, Modelo: GNO-508, Serie: SIN SERIE, Material: FORMAICA**		
010005	ALTA POR APERTURA DE EJERCICIO	OTROS	2016-01-01	OFSCE ADMINISTRADOR
REL-EXTERI00015	**ARCHIVERO**	**Marca: SIN MARCA, Modelo: GNO-508, Serie: SIN SERIE, Material: FORMAICA**		
010005	ALTA POR APERTURA DE EJERCICIO	OTROS	2016-01-01	OFSCE ADMINISTRADOR
REL-EXTERI00016	**ARCHIVERO**	**Marca: SIN MARCA, Modelo: GNO-508, Serie: SIN SERIE, Material: FORMAICA**		
010005	ALTA POR APERTURA DE EJERCICIO	OTROS	2016-01-01	OFSCE ADMINISTRADOR
REL-EXTERI00017	**ARCHIVERO**	**Marca: SIN MARCA, Modelo: GNO-508, Serie: SIN SERIE, Material: FORMAICA**		

COMITÁN DE DOMÍNGUEZ

HISTORIAL DE MOVIMIENTOS POR RESGUARDANTE

INVENTARIO / MOVIMIENTO	DESCRIPCION DEL BIEN / DESCRIPCION DEL MOVIMIENTO	CARACTERISTICAS GENERALES DEL BIEN / AREA DE ADSCRIPCION	FECHA APLIC.	USUARIO QUE REALIZÓ MOV.
010005	ALTA POR APERTURA DE EJERCICIO	OTROS	2016-01-01	OFSCE ADMINISTRADOR
REL-EXTERI00018	**ARCHIVERO**	**Marca: SIN MARCA, Modelo: GNO-508, Serie: SIN SERIE, Material: FORMAICA**		
010005	ALTA POR APERTURA DE EJERCICIO	OTROS	2016-01-01	OFSCE ADMINISTRADOR
REL-EXTERI00019	**ESCRITORIO**	**Marca: SIN MARCA, Modelo: GNO-580, Serie: SIN SERIE, Material: FORMAICA**		
010005	ALTA POR APERTURA DE EJERCICIO	OTROS	2016-01-01	OFSCE ADMINISTRADOR
REL-EXTERI00020	**SILLA**	**Marca: SIN MARCA, Modelo: GNN-85, Serie: SIN SERIE, Material: METAL Y VINIL**		
010005	ALTA POR APERTURA DE EJERCICIO	OTROS	2016-01-01	OFSCE ADMINISTRADOR
REL-EXTERI00021	**MODULO DE PLAZAS**	**Marca: SIN MARCA, Modelo: GNO-549, Serie: SIN SERIE, Material: FORMAICA**		
010005	ALTA POR APERTURA DE EJERCICIO	OTROS	2016-01-01	OFSCE ADMINISTRADOR
REL-EXTERI00022	**ESCRITORIO**	**Marca: SIN MARCA, Modelo: GNO-526, Serie: SIN SERIE, Material: FORMAICA**		
010005	ALTA POR APERTURA DE EJERCICIO	OTROS	2016-01-01	OFSCE ADMINISTRADOR
REL-EXTERI00031	**LIBRERO**	**Marca: SIN MARCA, Modelo: GNO-5361, Serie: SIN SERIE, Material: FORMAICA**		
010005	ALTA POR APERTURA DE EJERCICIO	OTROS	2016-01-01	OFSCE ADMINISTRADOR
REL-EXTERI00032	**SOFA**	**Marca: SIN MARCA, Modelo: GNN-S02, Serie: SIN SERIE, Material: MADERA Y TELA**		
010005	ALTA POR APERTURA DE EJERCICIO	OTROS	2016-01-01	OFSCE ADMINISTRADOR
REL-EXTERI00033	**MODULO DE PLAZAS**	**Marca: SIN MARCA, Modelo: GNN1-ESP2211125A, Serie: SIN SERIE, Material: FORMAICA**		
010005	ALTA POR APERTURA DE EJERCICIO	OTROS	2016-01-01	OFSCE ADMINISTRADOR
REL-EXTERI00034	**IMPRESORA**	**Marca: BROTHER, Modelo: HL-2135W, Serie: U63329K2N270073, Material: PLASTICO**		
010005	ALTA POR APERTURA DE EJERCICIO	OTROS	2016-01-01	OFSCE ADMINISTRADOR
REL-EXTERI00035	**COMPUTADORA PERSONAL**	**Marca: LENOVO, Modelo: 20156, Serie: WB10007731, Material: PLASTICO Y VIDRIO**		
010005	ALTA POR APERTURA DE EJERCICIO	OTROS	2016-01-01	OFSCE ADMINISTRADOR
SALUD-MPAL00001	**ESCRITORIO**	**Marca: SIN MARCA, Modelo: GNO-580, Serie: SIN SERIE, Material: FORMAICA**		
010005	ALTA POR APERTURA DE EJERCICIO	ASISTENCIA A LA SALUD	2016-01-01	OFSCE ADMINISTRADOR
SALUD-MPAL00003	**CAMA GINECOLOGICA**	**Marca: SIN MARCA, Modelo: SIN MODELO, Serie: SIN SERIE, Material: METAL Y PLASTICO**		
050001	ALTA POR ADQUISICION	ASISTENCIA A LA SALUD	2016-05-02	MUNICIPIO ADMINISTRADOR
SALUD-MPAL00004	**SILLA**	**Marca: SIN MARCA, Modelo: GNN-85, Serie: SIN SERIE, Material: METAL Y VINIL**		
010005	ALTA POR APERTURA DE EJERCICIO	ASISTENCIA A LA SALUD	2016-01-01	OFSCE ADMINISTRADOR
SALUD-MPAL00005	**MUEBLE APARADOR**	**Marca: SIN MARCA, Modelo: GNO-539, Serie: SIN SERIE, Material: FORMAICA**		
010005	ALTA POR APERTURA DE EJERCICIO	ASISTENCIA A LA SALUD	2016-01-01	OFSCE ADMINISTRADOR
SALUD-MPAL00010	**SOFA**	**Marca: SIN MARCA, Modelo: GNO-SO2, Serie: SIN SERIE, Material: MADERA Y TELA**		
010005	ALTA POR APERTURA DE EJERCICIO	ASISTENCIA A LA SALUD	2016-01-01	OFSCE ADMINISTRADOR
SALUD-MPAL00014	**LIBRERO**	**Marca: SIN MARCA, Modelo: GNO-531, Serie: SIN SERIE, Material: FORMAICA**		
010005	ALTA POR APERTURA DE EJERCICIO	ASISTENCIA A LA SALUD	2016-01-01	OFSCE ADMINISTRADOR

COMITÁN DE DOMÍNGUEZ

HISTORIAL DE MOVIMIENTOS POR RESGUARDANTE

INVENTARIO / MOVIMIENTO	DESCRIPCION DEL BIEN / DESCRIPCION DEL MOVIMIENTO	CARACTERISTICAS GENERALES DEL BIEN / AREA DE ADSCRIPCION	FECHA APLIC.	USUARIO QUE REALIZÓ MOV.
SALUD-MPAL00015	**LIBRERO**	**Marca: SIN MARCA, Modelo: GNO-531, Serie: SIN SERIE, Material: FORMAICA**		
010005	ALTA POR APERTURA DE EJERCICIO	ASISTENCIA A LA SALUD	2016-01-01	OFSCE ADMINISTRADOR
SALUD-MPAL00016	**SILLA**	**Marca: SIN MARCA, Modelo: GNN-54, Serie: SIN SERIE, Material: METAL Y VINIL**		
010005	ALTA POR APERTURA DE EJERCICIO	ASISTENCIA A LA SALUD	2016-01-01	OFSCE ADMINISTRADOR
SALUD-MPAL00017	**SILLA**	**Marca: SIN MARCA, Modelo: GNN-54, Serie: SIN SERIE, Material: METAL Y VINIL**		
010005	ALTA POR APERTURA DE EJERCICIO	ASISTENCIA A LA SALUD	2016-01-01	OFSCE ADMINISTRADOR
SALUD-MPAL00018	**SILLA**	**Marca: SIN MARCA, Modelo: GNN-54, Serie: SIN SERIE, Material: METAL Y VINIL**		
010005	ALTA POR APERTURA DE EJERCICIO	ASISTENCIA A LA SALUD	2016-01-01	OFSCE ADMINISTRADOR
SALUD-MPAL00019	**SILLA**	**Marca: SIN MARCA, Modelo: GNN-54, Serie: SIN SERIE, Material: METAL Y VINIL**		
010005	ALTA POR APERTURA DE EJERCICIO	ASISTENCIA A LA SALUD	2016-01-01	OFSCE ADMINISTRADOR
SALUD-MPAL00020	**SILLA**	**Marca: SIN MARCA, Modelo: GNN-54, Serie: SIN SERIE, Material: METAL Y VINIL**		
010005	ALTA POR APERTURA DE EJERCICIO	ASISTENCIA A LA SALUD	2016-01-01	OFSCE ADMINISTRADOR
SALUD-MPAL00021	**SILLA**	**Marca: SIN MARCA, Modelo: GNN-54, Serie: SIN SERIE, Material: METAL Y VINIL**		
010005	ALTA POR APERTURA DE EJERCICIO	ASISTENCIA A LA SALUD	2016-01-01	OFSCE ADMINISTRADOR
SALUD-MPAL00022	**SILLA**	**Marca: SIN MARCA, Modelo: GNN-54, Serie: SIN SERIE, Material: METAL Y VINIL**		
010005	ALTA POR APERTURA DE EJERCICIO	ASISTENCIA A LA SALUD	2016-01-01	OFSCE ADMINISTRADOR
SALUD-MPAL00025	**SILLA**	**Marca: SIN MARCA, Modelo: GNN-54, Serie: SIN SERIE, Material: METAL Y VINIL**		
010005	ALTA POR APERTURA DE EJERCICIO	ASISTENCIA A LA SALUD	2016-01-01	OFSCE ADMINISTRADOR
SALUD-MPAL00028	**SILLA**	**Marca: SIN MARCA, Modelo: GNN-54, Serie: SIN SERIE, Material: METAL Y VINIL**		
010005	ALTA POR APERTURA DE EJERCICIO	ASISTENCIA A LA SALUD	2016-01-01	OFSCE ADMINISTRADOR
SALUD-MPAL00030	**SILLA**	**Marca: SIN MARCA, Modelo: GNN-54, Serie: SIN SERIE, Material: METAL Y VINIL**		
010005	ALTA POR APERTURA DE EJERCICIO	ASISTENCIA A LA SALUD	2016-01-01	OFSCE ADMINISTRADOR
SALUD-MPAL00034	**SILLA**	**Marca: SIN MARCA, Modelo: GNN-54, Serie: SIN SERIE, Material: METAL Y VINIL**		
010005	ALTA POR APERTURA DE EJERCICIO	ASISTENCIA A LA SALUD	2016-01-01	OFSCE ADMINISTRADOR
SALUD-MPAL00035	**SILLA**	**Marca: SIN MARCA, Modelo: GNN-54, Serie: SIN SERIE, Material: METAL Y VINIL**		
010005	ALTA POR APERTURA DE EJERCICIO	ASISTENCIA A LA SALUD	2016-01-01	OFSCE ADMINISTRADOR
SALUD-MPAL00036	**SILLA**	**Marca: SIN MARCA, Modelo: GNN-54, Serie: SIN SERIE, Material: METAL Y VINIL**		
010005	ALTA POR APERTURA DE EJERCICIO	ASISTENCIA A LA SALUD	2016-01-01	OFSCE ADMINISTRADOR
SALUD-MPAL00037	**SILLA**	**Marca: SIN MARCA, Modelo: GNN-54, Serie: SIN SERIE, Material: METAL Y VINIL**		
010005	ALTA POR APERTURA DE EJERCICIO	ASISTENCIA A LA SALUD	2016-01-01	OFSCE ADMINISTRADOR
SALUD-MPAL00038	**MODULO DE PLAZAS**	**Marca: SIN MARCA, Modelo: GNO-549, Serie: SIN SERIE, Material: FORMAICA**		
010005	ALTA POR APERTURA DE EJERCICIO	ASISTENCIA A LA SALUD	2016-01-01	OFSCE ADMINISTRADOR
SALUD-MPAL00039	**MODULO DE PLAZAS**	**Marca: SIN MARCA, Modelo: GNO-549, Serie: SIN SERIE, Material: FORMAICA**		

COMITÁN DE DOMÍNGUEZ

HISTORIAL DE MOVIMIENTOS POR RESGUARDANTE

INVENTARIO / MOVIMIENTO	DESCRIPCION DEL BIEN / DESCRIPCION DEL MOVIMIENTO	CARACTERISTICAS GENERALES DEL BIEN: AREA DE ADSCRIPCION	FECHA APLIC.	USUARIO QUE REALIZÓ MOV.
010005	ALTA POR APERTURA DE EJERCICIO	ASISTENCIA A LA SALUD	2016-01-01	OFSCE ADMINISTRADOR
SALUD-MPAL00041	**ESCRITORIO**	**Marca: SIN MARCA, Modelo: GNO-508, Serie: SIN SERIE, Material: FORMAICA**		
010005	ALTA POR APERTURA DE EJERCICIO	OTROS	2016-01-01	OFSCE ADMINISTRADOR
SALUD-MPAL00042	**ESCRITORIO**	**Marca: SIN MARCA, Modelo: GNO-508, Serie: SIN SERIE, Material: FORMAICA**		
010005	ALTA POR APERTURA DE EJERCICIO	OTROS	2016-01-01	OFSCE ADMINISTRADOR
SALUD-MPAL00050	**ARCHIVERO**	**Marca: SIN MARCA, Modelo: GNO-508, Serie: SIN SERIE, Material: FORMAICA**		
010005	ALTA POR APERTURA DE EJERCICIO	ASISTENCIA A LA SALUD	2016-01-01	OFSCE ADMINISTRADOR
SALUD-MPAL00051	**ARCHIVERO**	**Marca: SIN MARCA, Modelo: GNO-508, Serie: SIN SERIE, Material: FORMAICA**		
010005	ALTA POR APERTURA DE EJERCICIO	ASISTENCIA A LA SALUD	2016-01-01	OFSCE ADMINISTRADOR
SALUD-MPAL00052	**ARCHIVERO**	**Marca: SIN MARCA, Modelo: GNO-508, Serie: SIN SERIE, Material: FORMAICA**		
010005	ALTA POR APERTURA DE EJERCICIO	ASISTENCIA A LA SALUD	2016-01-01	OFSCE ADMINISTRADOR
SALUD-MPAL00053	**ARCHIVERO**	**Marca: SIN MARCA, Modelo: GNO-508, Serie: SIN SERIE, Material: FORMAICA**		
010005	ALTA POR APERTURA DE EJERCICIO	ASISTENCIA A LA SALUD	2016-01-01	OFSCE ADMINISTRADOR
SALUD-MPAL00054	**ARCHIVERO**	**Marca: SIN MARCA, Modelo: GNO-508, Serie: SIN SERIE, Material: FORMAICA**		
010005	ALTA POR APERTURA DE EJERCICIO	ASISTENCIA A LA SALUD	2016-01-01	OFSCE ADMINISTRADOR
SALUD-MPAL00055	**MODULO DE PLAZAS**	**Marca: SIN MARCA, Modelo: GNO-549, Serie: SIN SERIE, Material: FORMAICA**		
010005	ALTA POR APERTURA DE EJERCICIO	ASISTENCIA A LA SALUD	2016-01-01	OFSCE ADMINISTRADOR
SALUD-MPAL00056	**MODULO DE PLAZAS**	**Marca: SIN MARCA, Modelo: GNO-549, Serie: SIN SERIE, Material: FORMAICA**		
010005	ALTA POR APERTURA DE EJERCICIO	ASISTENCIA A LA SALUD	2016-01-01	OFSCE ADMINISTRADOR
SALUD-MPAL00057	**MODULO DE PLAZAS**	**Marca: SIN MARCA, Modelo: GNO-549, Serie: SIN SERIE, Material: FORMAICA**		
010005	ALTA POR APERTURA DE EJERCICIO	ASISTENCIA A LA SALUD	2016-01-01	OFSCE ADMINISTRADOR
SALUD-MPAL00058	**SILLÓN**	**Marca: SIN MARCA, Modelo: GNN-310, Serie: SIN SERIE, Material: PLASTICO Y TELA**		
010005	ALTA POR APERTURA DE EJERCICIO	ASISTENCIA A LA SALUD	2016-01-01	OFSCE ADMINISTRADOR
SALUD-MPAL00059	**SILLÓN**	**Marca: SIN MARCA, Modelo: GNN-310, Serie: SIN SERIE, Material: PLASTICO Y TELA**		
010005	ALTA POR APERTURA DE EJERCICIO	ASISTENCIA A LA SALUD	2016-01-01	OFSCE ADMINISTRADOR
SALUD-MPAL00060	**SILLÓN**	**Marca: SIN MARCA, Modelo: GNN-310, Serie: SIN SERIE, Material: PLASTICO Y TELA**		
010005	ALTA POR APERTURA DE EJERCICIO	ASISTENCIA A LA SALUD	2016-01-01	OFSCE ADMINISTRADOR
SALUD-MPAL00061	**SILLÓN**	**Marca: SIN MARCA, Modelo: GNN-310, Serie: SIN SERIE, Material: PLASTICO Y TELA**		
010005	ALTA POR APERTURA DE EJERCICIO	ASISTENCIA A LA SALUD	2016-01-01	OFSCE ADMINISTRADOR
SALUD-MPAL00062	**SILLÓN**	**Marca: SIN MARCA, Modelo: GNN-310, Serie: SIN SERIE, Material: PLASTICO Y TELA**		
010005	ALTA POR APERTURA DE EJERCICIO	ASISTENCIA A LA SALUD	2016-01-01	OFSCE ADMINISTRADOR
SALUD-MPAL00098	**ESTANTE**	**Marca: SIN MARCA, Modelo: GNO-5, Serie: SIN SERIE, Material: METAL**		
010005	ALTA POR APERTURA DE EJERCICIO	ASISTENCIA A LA SALUD	2016-01-01	OFSCE ADMINISTRADOR

COMITÁN DE DOMÍNGUEZ

HISTORIAL DE MOVIMIENTOS POR RESGUARDANTE

INVENTARIO / MOVIMIENTO	DESCRIPCION DEL BIEN / DESCRIPCION DEL MOVIMIENTO	CARACTERISTICAS GENERALES DEL BIEN / AREA DE ADSCRIPCION	FECHA APLIC.	USUARIO QUE REALIZÓ MOV.
SALUD-MPAL00099	**ESTANTE**	**Marca: SIN MARCA, Modelo: GNO-5, Serie: SIN SERIE, Material: METAL**		
010005	ALTA POR APERTURA DE EJERCICIO	ASISTENCIA A LA SALUD	2016-01-01	OFSCE ADMINISTRADOR
SALUD-MPAL00100	**ESCRITORIO**	**Marca: SIN MARCA, Modelo: GNO-526, Serie: SIN SERIE, Material: FORMAICA**		
010005	ALTA POR APERTURA DE EJERCICIO	ASISTENCIA A LA SALUD	2016-01-01	OFSCE ADMINISTRADOR
SALUD-MPAL00101	**ESCRITORIO**	**Marca: SIN MARCA, Modelo: GNO-526, Serie: SIN SERIE, Material: FORMAICA**		
010005	ALTA POR APERTURA DE EJERCICIO	ASISTENCIA A LA SALUD	2016-01-01	OFSCE ADMINISTRADOR
SALUD-MPAL00102	**ESCRITORIO**	**Marca: SIN MARCA, Modelo: GNO-526, Serie: SIN SERIE, Material: FORMAICA**		
010005	ALTA POR APERTURA DE EJERCICIO	ASISTENCIA A LA SALUD	2016-01-01	OFSCE ADMINISTRADOR
SALUD-MPAL00103	**ESCRITORIO**	**Marca: SIN MARCA, Modelo: GNO-526, Serie: SIN SERIE, Material: FORMAICA**		
010005	ALTA POR APERTURA DE EJERCICIO	ASISTENCIA A LA SALUD	2016-01-01	OFSCE ADMINISTRADOR
SALUD-MPAL00104	**MESA**	**Marca: SIN MARCA, Modelo: GNO-525, Serie: SIN SERIE, Material: FORMAICA**		
010005	ALTA POR APERTURA DE EJERCICIO	ASISTENCIA A LA SALUD	2016-01-01	OFSCE ADMINISTRADOR
SALUD-MPAL00105	**COMPUTADORA DE ESCRITORIO**	**Marca: LANIX, Modelo: TITAN HX4210, Serie: 419360000000000110, Material: PLASTICO Y VIDRIO**		
010005	ALTA POR APERTURA DE EJERCICIO	ASISTENCIA A LA SALUD	2016-01-01	OFSCE ADMINISTRADOR
SALUD-MPAL00106	**COMPUTADORA DE ESCRITORIO**	**Marca: LANIX, Modelo: TITAN HX4210, Serie: 419360000000000134, Material: PLASTICO Y VIDRIO**		
010005	ALTA POR APERTURA DE EJERCICIO	ASISTENCIA A LA SALUD	2016-01-01	OFSCE ADMINISTRADOR
SALUD-MPAL00107	**COMPUTADORA DE ESCRITORIO**	**Marca: LANIX, Modelo: TITAN HX4210, Serie: 419360000000000135, Material: PLASTICO Y VIDRIO**		
010005	ALTA POR APERTURA DE EJERCICIO	ASISTENCIA A LA SALUD	2016-01-01	OFSCE ADMINISTRADOR
SALUD-MPAL00108	**COMPUTADORA DE ESCRITORIO**	**Marca: LANIX, Modelo: TITAN HX4210, Serie: 419360000000000139, Material: PLASTICO Y VIDRIO**		
010005	ALTA POR APERTURA DE EJERCICIO	ASISTENCIA A LA SALUD	2016-01-01	OFSCE ADMINISTRADOR
SALUD-MPAL00111	**IMPRESORA**	**Marca: BROTHER, Modelo: HL-2135W, Serie: U63329K2N270007, Material: PLASTICO**		
010005	ALTA POR APERTURA DE EJERCICIO	ASISTENCIA A LA SALUD	2016-01-01	OFSCE ADMINISTRADOR
SANEAMIENT00002	**ESTANTE**	**Marca: S/M, Modelo: GNO-5, Serie: S/S, Material: METAL**		
010005	ALTA POR APERTURA DE EJERCICIO	LIMPIA	2016-01-01	OFSCE ADMINISTRADOR
SANEAMIENT00005	**CAMION**	**Marca: FREIGHTLINER, Modelo: 2016, Serie: 3ALACYCS6GDHA9270, Placas: SIN PLACAS, Num.Econ.: 0001**		
070005	ALTA POR DONACION	LIMPIA	2016-07-04	MUNICIPIO ADMINISTRADOR
SANEAMIENT00007	**MODULO DE PLAZAS**	**Marca: S/S, Modelo: GNN1-ESP2211122, Serie: S/S, Material: FORMAICA**		
010005	ALTA POR APERTURA DE EJERCICIO	LIMPIA	2016-01-01	OFSCE ADMINISTRADOR
SANEAMIENT00008	**IMPRESORA**	**Marca: BROTHER, Modelo: HL-2135W, Serie: U63329K2N270074, Material: METAL Y PLASTICO**		
010005	ALTA POR APERTURA DE EJERCICIO	LIMPIA	2016-01-01	OFSCE ADMINISTRADOR
SANEAMIENT00010	**CAMION**	**Marca: FREIGHTLINER, Modelo: 2016, Serie: 3ALACYCS8GDHA9271, Placas: SIN PLACAS, Num.Econ.: 0002**		
070005	ALTA POR DONACION	LIMPIA	2016-07-04	MUNICIPIO ADMINISTRADOR
SANEAMIENT00011	**CAMION**	**Marca: FREIGHTLINER, Modelo: 2016, Serie: 3ALACYCSXGDHA9269, Placas: SIN PLACAS, Num.Econ.: 0003**		

COMITÁN DE DOMÍNGUEZ

HISTORIAL DE MOVIMIENTOS POR RESGUARDANTE

INVENTARIO / MOVIMIENTO	DESCRIPCION DEL BIEN / DESCRIPCION DEL MOVIMIENTO	CARACTERISTICAS GENERALES DEL BIEN / AREA DE ADSCRIPCION	FECHA APLIC.	USUARIO QUE REALIZÓ MOV.
070005	ALTA POR DONACION	LIMPIA	2016-07-04	MUNICIPIO ADMINISTRADOR
SANEAMIENT00025	**IMPRESORA**	**Marca: LHP, Modelo: LASER JET 1020, Serie: CN8B0003303, Material: METAL Y PLASTICO**		
010005	ALTA POR APERTURA DE EJERCICIO	LIMPIA	2016-01-01	OFSCE ADMINISTRADOR
SANEAMIENT00026	**CAMION**	**Marca: CHEVROLET, Modelo: 20065, Serie: 3GBP7H1C36M11285, Placas: DA81941, Num.Econ.: 128**		
010011	ALTA POR APERTURA DE EJERCICIO	LIMPIA	2016-01-01	OFSCE ADMINISTRADOR
SANEAMIENT00027	**CAMION**	**Marca: CHEVROLET, Modelo: 2006, Serie: 3GBP7H1C86M112783, Placas: DA81937, Num.Econ.: 126**		
010011	ALTA POR APERTURA DE EJERCICIO	LIMPIA	2016-01-01	OFSCE ADMINISTRADOR
SANEAMIENT00028	**REMOLQUE**	**Marca: S/MA, Modelo: S/MOD, Serie: S/SERIE, Placas: SIN PLACAS, Num.Econ.: SIN NO. ECO**		
010011	ALTA POR APERTURA DE EJERCICIO	LIMPIA	2016-01-01	OFSCE ADMINISTRADOR
SANEAMIENT00031	**CAMION**	**Marca: CHEVROLET, Modelo: 2008, Serie: 3GBP7H1C08M115003, Placas: S..P, Num.Econ.: 150**		
010011	ALTA POR APERTURA DE EJERCICIO	LIMPIA	2016-01-01	OFSCE ADMINISTRADOR
SANEAMIENT00032	**CAMION**	**Marca: CHEVROLET, Modelo: 2008, Serie: 3GBP7H1C38M115691, Placas: S/P.., Num.Econ.: 151**		
010011	ALTA POR APERTURA DE EJERCICIO	LIMPIA	2016-01-01	OFSCE ADMINISTRADOR
SANEAMIENT00128	**CAMION**	**Marca: CHEVROLET, Modelo: 2006, Serie: 3GBP7H1C36M112853, Placas: DA81941, Num.Econ.: 128**		
010011	ALTA POR APERTURA DE EJERCICIO	LIMPIA	2016-01-01	OFSCE ADMINISTRADOR
SEC-PARTIC00001	**ESCRITORIO**	**Marca: RIVIERA, Modelo: L. CLASICA, Serie: SIN SERIE, Material: MADERA**		
010001	ALTA POR APERTURA DE EJERCICIO	PRESIDENCIA	2016-01-01	OFSCE ADMINISTRADOR
SEC-PARTIC00004	**REFRIGERADOR**	**Marca: ACROS, Modelo: ARP 07TXLT, Serie: VR55032871, Material: PLASTICO Y VIDRIO**		
060003	ALTA POR ADQUISICION	PRESIDENCIA	2016-06-14	MUNICIPIO ADMINISTRADOR
SEC-PARTIC00007	**MAQUINA DE ESCRIBIR**	**Marca: IBM, Modelo: 6787, Serie: 11RC965, Material: METAL Y PLASTICO**		
010006	ALTA POR APERTURA DE EJERCICIO	ASISTENCIA A LA EDUCACION	2016-01-01	OFSCE ADMINISTRADOR
SEC-PARTIC00018	**COMPUTADORA DE ESCRITORIO**	**Marca: SIN MARCA, Modelo: SIN MODELO, Serie: SIN SERIE, Material: PLASTICO Y VIDRIO**		
010001	ALTA POR APERTURA DE EJERCICIO	PRESIDENCIA	2016-01-01	OFSCE ADMINISTRADOR
SEC-PARTIC00023	**COMPUTADORA DE ESCRITORIO**	**Marca: LANIX, Modelo: TITAN HX4210, Serie: 419360000000000104, Material: PLASTICO Y VIDRIO**		
010001	ALTA POR APERTURA DE EJERCICIO	PRESIDENCIA	2016-01-01	OFSCE ADMINISTRADOR
SEC-PARTIC00025	**COMPUTADORA DE ESCRITORIO**	**Marca: LANIX, Modelo: TITAN HX4210, Serie: 419360000000000149, Material: PLASTICO Y VIDRIO**		
010001	ALTA POR APERTURA DE EJERCICIO	PRESIDENCIA	2016-01-01	OFSCE ADMINISTRADOR
SEC-PARTIC00027	**PROYECTOR**	**Marca: EPSON, Modelo: H430A, Serie: PSPK2907366, Material: PLASTICO Y VIDRIO**		
010001	ALTA POR APERTURA DE EJERCICIO	PRESIDENCIA	2016-01-01	OFSCE ADMINISTRADOR
SEC-PARTIC00029	**IMPRESORA**	**Marca: BROTHER, Modelo: MFC-9325CW, Serie: U63095K2J984945, Material: PLASTICO Y VIDRIO**		
010001	ALTA POR APERTURA DE EJERCICIO	PRESIDENCIA	2016-01-01	OFSCE ADMINISTRADOR
SEC-PARTIC00030	**COMPUTADORA DE ESCRITORIO**	**Marca: LANIX, Modelo: TITAN HX4210, Serie: 419360000000000154, Material: PLASTICO Y VIDRIO**		
010001	ALTA POR APERTURA DE EJERCICIO	PRESIDENCIA	2016-01-01	OFSCE ADMINISTRADOR

COMITÁN DE DOMÍNGUEZ

HISTORIAL DE MOVIMIENTOS POR RESGUARDANTE

INVENTARIO / MOVIMIENTO	DESCRIPCION DEL BIEN / DESCRIPCION DEL MOVIMIENTO	CARACTERISTICAS GENERALES DEL BIEN / AREA DE ADSCRIPCION	FECHA APLIC.	USUARIO QUE REALIZÓ MOV.
SEC-PARTIC00032	**ARCHIVERO**	**Marca: SIN MARCA, Modelo: GNO-508, Serie: SIN SERIE, Material: FORMAICA**		
010001	ALTA POR APERTURA DE EJERCICIO	PRESIDENCIA	2016-01-01	OFSCE ADMINISTRADOR
SEC-PARTIC00033	**TELEVISOR**	**Marca: SONY, Modelo: KV-29FS120, Serie: 4141402, Material: METAL Y PLASTICO**		
010001	ALTA POR APERTURA DE EJERCICIO	AYUNTAMIENTO	2016-01-01	OFSCE ADMINISTRADOR
SEC-PARTIC00035	**IMPRESORA**	**Marca: BROTHER, Modelo: HL-2135W, Serie: U63329K2N269920, Material: PLASTICO Y VIDRIO**		
010001	ALTA POR APERTURA DE EJERCICIO	PRESIDENCIA	2016-01-01	OFSCE ADMINISTRADOR
SEC-PARTIC00036	**COMPUTADORA PERSONAL**	**Marca: TOSHIBA, Modelo: SIN MODELO, Serie: Z5081539Q, Material: PLASTICO Y VIDRIO**		
010001	ALTA POR APERTURA DE EJERCICIO	PRESIDENCIA	2016-01-01	OFSCE ADMINISTRADOR
SEC-PARTIC00037	**COMPUTADORA PERSONAL**	**Marca: VORAGO, Modelo: NTBK-100 (STELA 100), Serie: C644190920120217, Material: PLASTICO Y VIDRIO**		
010001	ALTA POR APERTURA DE EJERCICIO	PRESIDENCIA	2016-01-01	OFSCE ADMINISTRADOR
SEC-PARTIC00039	**IMPRESORA**	**Marca: HP, Modelo: 6500A, Serie: CNDBL1135T, Material: PLASTICO Y VIDRIO**		
010001	ALTA POR APERTURA DE EJERCICIO	PRESIDENCIA	2016-01-01	OFSCE ADMINISTRADOR
SEC-PARTIC00041	**TELEFAX**	**Marca: BROTHER, Modelo: 275, Serie: JOK730784, Material: PLASTICO**		
010001	ALTA POR APERTURA DE EJERCICIO	PRESIDENCIA	2016-01-01	OFSCE ADMINISTRADOR
SEC-PARTIC00042	**CAMARA DE VIDEO**	**Marca: HD-CDI BULLET CAMERA, Modelo: HSUI-H71DNF3U2, Serie: 00106693/13110094, Material: PLASTICO Y VIDRIO**		
010001	ALTA POR APERTURA DE EJERCICIO	PRESIDENCIA	2016-01-01	OFSCE ADMINISTRADOR
SECRETMPAL00003	**CAJA FUERTE**	**Marca: TRONG, Modelo: COR-50 02, Serie: SIN SERIE, Material: ACERO**		
010001	ALTA POR APERTURA DE EJERCICIO	SECRETARIA DEL AYUNTAMIENTO	2016-01-01	OFSCE ADMINISTRADOR
SECRETMPAL00006	**ESCRITORIO**	**Marca: RIVIERA, Modelo: L.CLASICA, Serie: SIN SERIE, Material: MADERA**		
010001	ALTA POR APERTURA DE EJERCICIO	SECRETARIA DEL AYUNTAMIENTO	2016-01-01	OFSCE ADMINISTRADOR
SECRETMPAL00007	**COMPUTADORA DE ESCRITORIO**	**Marca: LANIX, Modelo: TITAN HX4210, Serie: 419360000000000121, Material: PLASTICO Y VIDRIO**		
010001	ALTA POR APERTURA DE EJERCICIO	SECRETARIA DEL AYUNTAMIENTO	2016-01-01	OFSCE ADMINISTRADOR
SECRETMPAL00008	**COMPUTADORA DE ESCRITORIO**	**Marca: LANIX, Modelo: TITAN HX4210, Serie: 41936000000000077, Material: PLASTICO Y VIDRIO**		
010001	ALTA POR APERTURA DE EJERCICIO	SECRETARIA DEL AYUNTAMIENTO	2016-01-01	OFSCE ADMINISTRADOR
SECRETMPAL00017	**COMPUTADORA PERSONAL**	**Marca: LANIX, Modelo: NEURON V, Serie: 416140000000562, Material: PLASTICO Y VIDRIO**		
010001	ALTA POR APERTURA DE EJERCICIO	SECRETARIA DEL AYUNTAMIENTO	2016-01-01	OFSCE ADMINISTRADOR
SECRETMPAL00023	**ARCHIVERO**	**Marca: SIN MARCA, Modelo: GNO-508, Serie: SIN SERIE, Material: FORMAICA**		
010001	ALTA POR APERTURA DE EJERCICIO	SECRETARIA DEL AYUNTAMIENTO	2016-01-01	OFSCE ADMINISTRADOR
SECRETMPAL00025	**IMPRESORA**	**Marca: BROTHER, Modelo: HL-2135W, Serie: U63329K2N269869, Material: PLASTICO**		
010001	ALTA POR APERTURA DE EJERCICIO	SECRETARIA DEL AYUNTAMIENTO	2016-01-01	OFSCE ADMINISTRADOR
SECRETMPAL00026	**IMPRESORA**	**Marca: BROTHER, Modelo: HL-2135W, Serie: U63329K2N269943, Material: PLASTICO**		
010001	ALTA POR APERTURA DE EJERCICIO	SECRETARIA DEL AYUNTAMIENTO	2016-01-01	OFSCE ADMINISTRADOR

COMITÁN DE DOMÍNGUEZ

HISTORIAL DE MOVIMIENTOS POR RESGUARDANTE

INVENTARIO / MOVIMIENTO	DESCRIPCION DEL BIEN / DESCRIPCION DEL MOVIMIENTO	CARACTERISTICAS GENERALES DEL BIEN / AREA DE ADSCRIPCION	FECHA APLIC.	USUARIO QUE REALIZÓ MOV.
SECRETMPAL00027	**FRIGO- BAR**	**Marca: DAEWOO, Modelo: FR-15A, Serie: TR12ZEA0340426, Material: ALUMINIO**		
010001	ALTA POR APERTURA DE EJERCICIO	SECRETARIA DEL AYUNTAMIENTO	2016-01-01	OFSCE ADMINISTRADOR
SECRETMPAL00037	**GRABADORA**	**Marca: PANASONIC, Modelo: RR-XS420E-W, Serie: RC2GA001476, Material: METAL Y PLASTICO**		
010002	ALTA POR APERTURA DE EJERCICIO	SECRETARIA DEL AYUNTAMIENTO	2016-01-01	OFSCE ADMINISTRADOR
SECRETMPAL00038	**COMPUTADORA DE ESCRITORIO**	**Marca: ACTECK, Modelo: ACTIVE COOL 500, Serie: 940400041633, Material: PLASTICO Y VIDRIO**		
010002	ALTA POR APERTURA DE EJERCICIO	SECRETARIA DEL AYUNTAMIENTO	2016-01-01	OFSCE ADMINISTRADOR
SECRETMPAL00054	**AUTOMOVIL**	**Marca: VOLKSWAGEN, Modelo: 2004, Serie: 3VWS1A1B94M900245, Placas: S/PLACAS, Num.Econ.: 101**		
010011	ALTA POR APERTURA DE EJERCICIO	OTROS	2016-01-01	OFSCE ADMINISTRADOR
SECRETMPAL00066	**LIBRERO**	**Marca: SIN MARCA, Modelo: SIN MODELO, Serie: SIN SERIE, Material: MADERA**		
010002	ALTA POR APERTURA DE EJERCICIO	SECRETARIA DEL AYUNTAMIENTO	2016-01-01	OFSCE ADMINISTRADOR
SECRETMPAL00067	**LIBRERO**	**Marca: SIN MARCA, Modelo: SIN MODELO, Serie: SIN SERIE, Material: MADERA**		
010002	ALTA POR APERTURA DE EJERCICIO	SECRETARIA DEL AYUNTAMIENTO	2016-01-01	OFSCE ADMINISTRADOR
SECRETMPAL00068	**COMPUTADORA PERSONAL**	**Marca: HP, Modelo: PAVILION DV2225LA, Serie: 2CE7092KG, Material: PLASTICO Y VIDRIO**		
010002	ALTA POR APERTURA DE EJERCICIO	SECRETARIA DEL AYUNTAMIENTO	2016-01-01	OFSCE ADMINISTRADOR
SECRETMPAL00069	**ESCRITORIO**	**Marca: SIN MARCA, Modelo: SEMIEJECUTIVO, Serie: SIN SERIE, Material: MADERA**		
010002	ALTA POR APERTURA DE EJERCICIO	SECRETARIA DEL AYUNTAMIENTO	2016-01-01	OFSCE ADMINISTRADOR
SECRETMPAL00070	**ESCRITORIO**	**Marca: SIN MARCA, Modelo: SIN MODELO, Serie: SIN SERIE, Material: MADERA**		
010002	ALTA POR APERTURA DE EJERCICIO	SECRETARIA DEL AYUNTAMIENTO	2016-01-01	OFSCE ADMINISTRADOR
SECRETMPAL00075	**MESA**	**Marca: SIN MARCA, Modelo: SIN MODELO, Serie: SIN SERIE, Material: MADERA**		
010002	ALTA POR APERTURA DE EJERCICIO	SECRETARIA DEL AYUNTAMIENTO	2016-01-01	OFSCE ADMINISTRADOR
SECRETMPAL00076	**MESA**	**Marca: SIN MARCA, Modelo: SIN MODELO, Serie: SIN SERIE, Material: MADERA**		
010002	ALTA POR APERTURA DE EJERCICIO	SECRETARIA DEL AYUNTAMIENTO	2016-01-01	OFSCE ADMINISTRADOR
SECRETMPAL00077	**MESA**	**Marca: SIN MARCA, Modelo: SIN MODELO, Serie: SIN SERIE, Material: MADERA**		
010002	ALTA POR APERTURA DE EJERCICIO	SECRETARIA DEL AYUNTAMIENTO	2016-01-01	OFSCE ADMINISTRADOR
SECRETMPAL00080	**IMPRESORA**	**Marca: HP, Modelo: LASER JET 4250, Serie: CNRXK302809, Material: METAL Y PLASTICO**		
010002	ALTA POR APERTURA DE EJERCICIO	SECRETARIA DEL AYUNTAMIENTO	2016-01-01	OFSCE ADMINISTRADOR
SEGPUBLICA00001	**MAQUINA DE ESCRIBIR**	**Marca: OLIMPYA, Modelo: SG3, Serie: 7248523, Material: METAL**		
010007	ALTA POR APERTURA DE EJERCICIO	SEGURIDAD PUBLICA MUNICIPAL	2016-01-01	OFSCE ADMINISTRADOR
SEGPUBLICA00002	**COPIADORA**	**Marca: XEROX, Modelo: 5020, Serie: FXA307862, Material: PLASTICO**		
010007	ALTA POR APERTURA DE EJERCICIO	SEGURIDAD PUBLICA MUNICIPAL	2016-01-01	OFSCE ADMINISTRADOR
SEGPUBLICA00003	**CONMUTADOR**	**Marca: PANASONIC, Modelo: KX-TES824MX, Serie: S/N, Material: PLASTICO**		
010007	ALTA POR APERTURA DE EJERCICIO	SEGURIDAD PUBLICA MUNICIPAL	2016-01-01	OFSCE ADMINISTRADOR
SEGPUBLICA00005	**CONMUTADOR**	**Marca: PANASONIC, Modelo: KX-TES824MX, Serie: S/N, Material: PLASTICO**		

COMITÁN DE DOMÍNGUEZ

HISTORIAL DE MOVIMIENTOS POR RESGUARDANTE

Fecha Impresión: 05 / 05 / 2017
Página: 72 / 274

INVENTARIO / MOVIMIENTO	DESCRIPCION DEL BIEN / DESCRIPCION DEL MOVIMIENTO	CARACTERISTICAS GENERALES DEL BIEN: AREA DE ADSCRIPCION	FECHA APLIC.	USUARIO QUE REALIZÓ MOV.
010007	ALTA POR APERTURA DE EJERCICIO	SEGURIDAD PUBLICA MUNICIPAL	2016-01-01	OFSCE ADMINISTRADOR
SEGPUBLICA00006	**CONMUTADOR**	**Marca: PANASONIC, Modelo: KX-TES824MX, Serie: S/N, Material: PLASTICO**		
010005	ALTA POR APERTURA DE EJERCICIO	OTROS	2016-01-01	OFSCE ADMINISTRADOR
SEGPUBLICA00007	**EQUIPO DE COMUNICACIÓN DE U.H.F.**	**Marca: KENWOOD, Modelo: TK-2402, Serie: B3201731, Material: PLASTICO**		
010007	ALTA POR APERTURA DE EJERCICIO	SEGURIDAD PUBLICA MUNICIPAL	2016-01-01	OFSCE ADMINISTRADOR
SEGPUBLICA00008	**EQUIPO DE COMUNICACIÓN DE U.H.F.**	**Marca: KENWOOD, Modelo: TK-2402, Serie: B3201737, Material: PLASTICO**		
010007	ALTA POR APERTURA DE EJERCICIO	SEGURIDAD PUBLICA MUNICIPAL	2016-01-01	OFSCE ADMINISTRADOR
SEGPUBLICA00010	**ABRIDOR DE PUERTAS**	**Marca: SIN MARCA, Modelo: SIN MODELO, Calibre: SIN CALIBRE, Matricula: SIN SERIE, Num.Licencia.: SIN REGISTRO**		
010010	ALTA POR APERTURA DE EJERCICIO	SEGURIDAD PUBLICA MUNICIPAL	2016-01-01	OFSCE ADMINISTRADOR
SEGPUBLICA00011	**COMPUTADORA DE ESCRITORIO**	**Marca: LANIX, Modelo: TITAN HX4210, Serie: 419360000000000120, Material: PLASTICO Y VIDRIO**		
010007	ALTA POR APERTURA DE EJERCICIO	SEGURIDAD PUBLICA MUNICIPAL	2016-01-01	OFSCE ADMINISTRADOR
SEGPUBLICA00012	**ESCRITORIO**	**Marca: S/M, Modelo: GNO.580, Serie: S/S, Material: FORMAICA**		
010007	ALTA POR APERTURA DE EJERCICIO	SEGURIDAD PUBLICA MUNICIPAL	2016-01-01	OFSCE ADMINISTRADOR
SEGPUBLICA00013	**ESCRITORIO**	**Marca: S/M, Modelo: GNO.580, Serie: S/S, Material: FORMAICA**		
010007	ALTA POR APERTURA DE EJERCICIO	SEGURIDAD PUBLICA MUNICIPAL	2016-01-01	OFSCE ADMINISTRADOR
SEGPUBLICA00014	**SILLA**	**Marca: S/M, Modelo: GNN-85, Serie: , Material: METAL Y VINIL**		
010007	ALTA POR APERTURA DE EJERCICIO	SEGURIDAD PUBLICA MUNICIPAL	2016-01-01	OFSCE ADMINISTRADOR
SEGPUBLICA00016	**SILLA**	**Marca: SIN MARCA, Modelo: GNN-85, Serie: SIN SERIE, Material: METAL Y VINIL**		
010007	ALTA POR APERTURA DE EJERCICIO	SEGURIDAD PUBLICA MUNICIPAL	2016-01-01	OFSCE ADMINISTRADOR
SEGPUBLICA00017	**SILLA**	**Marca: SIN MARCA, Modelo: GNN-54, Serie: SIN SERIE, Material: METAL Y VINIL**		
010007	ALTA POR APERTURA DE EJERCICIO	SEGURIDAD PUBLICA MUNICIPAL	2016-01-01	OFSCE ADMINISTRADOR
SEGPUBLICA00020	**SILLA**	**Marca: SIN MARCA, Modelo: GNN-54, Serie: SIN SERIE, Material: METAL Y VINIL**		
010007	ALTA POR APERTURA DE EJERCICIO	SEGURIDAD PUBLICA MUNICIPAL	2016-01-01	OFSCE ADMINISTRADOR
SEGPUBLICA00021	**SILLA**	**Marca: SIN MARCA, Modelo: GNN-54, Serie: SIN SERIE, Material: METAL Y VINIL**		
010007	ALTA POR APERTURA DE EJERCICIO	SEGURIDAD PUBLICA MUNICIPAL	2016-01-01	OFSCE ADMINISTRADOR
SEGPUBLICA00022	**SILLA**	**Marca: SIN MARCA, Modelo: GNN-54, Serie: SIN SERIE, Material: METAL Y VINIL**		
010007	ALTA POR APERTURA DE EJERCICIO	SEGURIDAD PUBLICA MUNICIPAL	2016-01-01	OFSCE ADMINISTRADOR
SEGPUBLICA00023	**SILLA**	**Marca: SIN MARCA, Modelo: GNN-54, Serie: SIN SERIE, Material: METAL Y VINIL**		
010007	ALTA POR APERTURA DE EJERCICIO	SEGURIDAD PUBLICA MUNICIPAL	2016-01-01	OFSCE ADMINISTRADOR
SEGPUBLICA00024	**SILLA**	**Marca: SIN MARCA, Modelo: GNN-54, Serie: SIN SERIE, Material: METAL Y VINIL**		
010007	ALTA POR APERTURA DE EJERCICIO	SEGURIDAD PUBLICA MUNICIPAL	2016-01-01	OFSCE ADMINISTRADOR
SEGPUBLICA00025	**SILLA**	**Marca: SIN MARCA, Modelo: GNN-54, Serie: SIN SERIE, Material: METAL Y VINIL**		

COMITÁN DE DOMÍNGUEZ

HISTORIAL DE MOVIMIENTOS POR RESGUARDANTE

INVENTARIO / MOVIMIENTO	DESCRIPCION DEL BIEN / DESCRIPCION DEL MOVIMIENTO	CARACTERISTICAS GENERALES DEL BIEN / AREA DE ADSCRIPCION	FECHA APLIC.	USUARIO QUE REALIZÓ MOV.
010007	ALTA POR APERTURA DE EJERCICIO	SEGURIDAD PUBLICA MUNICIPAL	2016-01-01	OFSCE ADMINISTRADOR
SEGPUBLICA00026	**SILLA**	**Marca: SIN MARCA, Modelo: GNN-54, Serie: SIN SERIE, Material: METAL Y VINIL**		
010007	ALTA POR APERTURA DE EJERCICIO	SEGURIDAD PUBLICA MUNICIPAL	2016-01-01	OFSCE ADMINISTRADOR
SEGPUBLICA00027	**SILLA**	**Marca: SIN MARCA, Modelo: GNN-54, Serie: SIN SERIE, Material: METAL Y VINIL**		
010007	ALTA POR APERTURA DE EJERCICIO	SEGURIDAD PUBLICA MUNICIPAL	2016-01-01	OFSCE ADMINISTRADOR
SEGPUBLICA00028	**SILLA**	**Marca: SIN MARCA, Modelo: GNN-54, Serie: SIN SERIE, Material: METAL Y VINIL**		
010007	ALTA POR APERTURA DE EJERCICIO	SEGURIDAD PUBLICA MUNICIPAL	2016-01-01	OFSCE ADMINISTRADOR
SEGPUBLICA00029	**CAMARA FOTOGRAFICA**	**Marca: SONY, Modelo: DSC-WX50, Serie: 8471124, Material: PLASTICO Y VIDRIO**		
010007	ALTA POR APERTURA DE EJERCICIO	SEGURIDAD PUBLICA MUNICIPAL	2016-01-01	OFSCE ADMINISTRADOR
SEGPUBLICA00030	**ARIETE PARA DERRIBAR PUERTAS**	**Marca: SIN MARCA, Modelo: SIN MODELO, Calibre: SIN CALIBRE, Matricula: SIN SERIE, Num.Licencia.: SIN REGISTRO**		
010010	ALTA POR APERTURA DE EJERCICIO	SEGURIDAD PUBLICA MUNICIPAL	2016-01-01	OFSCE ADMINISTRADOR
SEGPUBLICA00031	**OTROS**	**Marca: SIN MARCA, Modelo: AT-29, Serie: S/N, Material: METAL**		
010007	ALTA POR APERTURA DE EJERCICIO	SEGURIDAD PUBLICA MUNICIPAL	2016-01-01	OFSCE ADMINISTRADOR
SEGPUBLICA00033	**OTROS**	**Marca: SIN MARCA, Modelo: SIN MODELO, Serie: S/N, Material: METAL**		
010007	ALTA POR APERTURA DE EJERCICIO	SEGURIDAD PUBLICA MUNICIPAL	2016-01-01	OFSCE ADMINISTRADOR
SEGPUBLICA00034	**OTROS**	**Marca: SIN MARCA, Modelo: SIN MODELO, Serie: S/N, Material: METAL Y PLASTICO**		
010007	ALTA POR APERTURA DE EJERCICIO	SEGURIDAD PUBLICA MUNICIPAL	2016-01-01	OFSCE ADMINISTRADOR
SEGPUBLICA00035	**SILLA**	**Marca: SIN MARCA, Modelo: GNN-54, Serie: SIN SERIE, Material: METAL Y VINIL**		
010007	ALTA POR APERTURA DE EJERCICIO	SEGURIDAD PUBLICA MUNICIPAL	2016-01-01	OFSCE ADMINISTRADOR
SEGPUBLICA00036	**SILLA**	**Marca: SIN MARCA, Modelo: GNN-54, Serie: SIN SERIE, Material: METAL Y VINIL**		
010007	ALTA POR APERTURA DE EJERCICIO	SEGURIDAD PUBLICA MUNICIPAL	2016-01-01	OFSCE ADMINISTRADOR
SEGPUBLICA00038	**SILLA**	**Marca: SIN MARCA, Modelo: GNN-54, Serie: SIN SERIE, Material: METAL Y VINIL**		
010007	ALTA POR APERTURA DE EJERCICIO	SEGURIDAD PUBLICA MUNICIPAL	2016-01-01	OFSCE ADMINISTRADOR
SEGPUBLICA00039	**SILLA**	**Marca: SIN MARCA, Modelo: GNN-54, Serie: SIN SERIE, Material: METAL Y VINIL**		
010007	ALTA POR APERTURA DE EJERCICIO	SEGURIDAD PUBLICA MUNICIPAL	2016-01-01	OFSCE ADMINISTRADOR
SEGPUBLICA00040	**SILLA**	**Marca: SIN MARCA, Modelo: GNN-54, Serie: SIN SERIE, Material: METAL Y VINIL**		
010007	ALTA POR APERTURA DE EJERCICIO	SEGURIDAD PUBLICA MUNICIPAL	2016-01-01	OFSCE ADMINISTRADOR
SEGPUBLICA00041	**SILLA**	**Marca: SIN MARCA, Modelo: GNN-54, Serie: SIN SERIE, Material: METAL Y VINIL**		
010007	ALTA POR APERTURA DE EJERCICIO	SEGURIDAD PUBLICA MUNICIPAL	2016-01-01	OFSCE ADMINISTRADOR
SEGPUBLICA00042	**SILLA**	**Marca: SIN MARCA, Modelo: GNN-54, Serie: SIN SERIE, Material: METAL Y VINIL**		
010007	ALTA POR APERTURA DE EJERCICIO	SEGURIDAD PUBLICA MUNICIPAL	2016-01-01	OFSCE ADMINISTRADOR
SEGPUBLICA00043	**SILLA**	**Marca: SIN MARCA, Modelo: GNN-54, Serie: SIN SERIE, Material: METAL Y VINIL**		

COMITÁN DE DOMÍNGUEZ

HISTORIAL DE MOVIMIENTOS POR RESGUARDANTE

INVENTARIO / MOVIMIENTO	DESCRIPCION DEL BIEN / DESCRIPCION DEL MOVIMIENTO	CARACTERISTICAS GENERALES DEL BIEN: AREA DE ADSCRIPCION	FECHA APLIC.	USUARIO QUE REALIZÓ MOV.
010007	ALTA POR APERTURA DE EJERCICIO	SEGURIDAD PUBLICA MUNICIPAL	2016-01-01	OFSCE ADMINISTRADOR
SEGPUBLICA00044	**SILLA**	**Marca: SIN MARCA, Modelo: GNN-54, Serie: SIN SERIE, Material: METAL Y VINIL**		
010007	ALTA POR APERTURA DE EJERCICIO	SEGURIDAD PUBLICA MUNICIPAL	2016-01-01	OFSCE ADMINISTRADOR
SEGPUBLICA00045	**SILLA**	**Marca: SIN MARCA, Modelo: GNN-54, Serie: SIN SERIE, Material: METAL Y VINIL**		
010007	ALTA POR APERTURA DE EJERCICIO	SEGURIDAD PUBLICA MUNICIPAL	2016-01-01	OFSCE ADMINISTRADOR
SEGPUBLICA00046	**SILLA**	**Marca: SIN MARCA, Modelo: GNN-54, Serie: SIN SERIE, Material: METAL Y VINIL**		
010007	ALTA POR APERTURA DE EJERCICIO	SEGURIDAD PUBLICA MUNICIPAL	2016-01-01	OFSCE ADMINISTRADOR
SEGPUBLICA00047	**SILLA**	**Marca: SIN MARCA, Modelo: GNN-54, Serie: SIN SERIE, Material: METAL Y VINIL**		
010007	ALTA POR APERTURA DE EJERCICIO	SEGURIDAD PUBLICA MUNICIPAL	2016-01-01	OFSCE ADMINISTRADOR
SEGPUBLICA00048	**SILLA**	**Marca: S/M, Modelo: GNN-54, Serie: , Material: METAL Y VINIL**		
010007	ALTA POR APERTURA DE EJERCICIO	SEGURIDAD PUBLICA MUNICIPAL	2016-01-01	OFSCE ADMINISTRADOR
SEGPUBLICA00049	**SILLA**	**Marca: S/M, Modelo: GNN-54, Serie: , Material: METAL Y VINIL**		
010007	ALTA POR APERTURA DE EJERCICIO	SEGURIDAD PUBLICA MUNICIPAL	2016-01-01	OFSCE ADMINISTRADOR
SEGPUBLICA00050	**SILLA**	**Marca: S/M, Modelo: GNN-54, Serie: , Material: METAL Y VINIL**		
010007	ALTA POR APERTURA DE EJERCICIO	SEGURIDAD PUBLICA MUNICIPAL	2016-01-01	OFSCE ADMINISTRADOR
SEGPUBLICA00051	**SILLA**	**Marca: S/M, Modelo: GNN-54, Serie: , Material: METAL Y VINIL**		
010007	ALTA POR APERTURA DE EJERCICIO	SEGURIDAD PUBLICA MUNICIPAL	2016-01-01	OFSCE ADMINISTRADOR
SEGPUBLICA00058	**COMPUTADORA DE ESCRITORIO**	**Marca: DELL, Modelo: GL2260, Serie: SIN NUMERO, Material: ADOBE**		
010007	ALTA POR APERTURA DE EJERCICIO	SEGURIDAD PUBLICA MUNICIPAL	2016-01-01	OFSCE ADMINISTRADOR
SEGPUBLICA00061	**EQUIPO DE VIDEO, COMUNICACION Y SONIDO**	**Marca: EXIDE, Modelo: PB-27DC, Serie: S/N, Material: METAL**		
010007	ALTA POR APERTURA DE EJERCICIO	SEGURIDAD PUBLICA MUNICIPAL	2016-01-01	OFSCE ADMINISTRADOR
SEGPUBLICA00062	**EQUIPO DE VIDEO, COMUNICACION Y SONIDO**	**Marca: EXIDE, Modelo: PB-27DC, Serie: S/N, Material: METAL**		
010007	ALTA POR APERTURA DE EJERCICIO	SEGURIDAD PUBLICA MUNICIPAL	2016-01-01	OFSCE ADMINISTRADOR
SEGPUBLICA00063	**EQUIPO DE VIDEO, COMUNICACION Y SONIDO**	**Marca: EXIDE, Modelo: PB-27DC, Serie: S/N, Material: METAL**		
010007	ALTA POR APERTURA DE EJERCICIO	SEGURIDAD PUBLICA MUNICIPAL	2016-01-01	OFSCE ADMINISTRADOR
SEGPUBLICA00064	**EQUIPO DE VIDEO, COMUNICACION Y SONIDO**	**Marca: EXIDE, Modelo: PB-27DC, Serie: S/N, Material: METAL**		
010007	ALTA POR APERTURA DE EJERCICIO	SEGURIDAD PUBLICA MUNICIPAL	2016-01-01	OFSCE ADMINISTRADOR
SEGPUBLICA00067	**ESCRITORIO**	**Marca: S/M, Modelo: GNO.571, Serie: S/S, Material: FORMAICA**		
010007	ALTA POR APERTURA DE EJERCICIO	SEGURIDAD PUBLICA MUNICIPAL	2016-01-01	OFSCE ADMINISTRADOR
SEGPUBLICA00068	**TORRE**	**Marca: ATAR, Modelo: AT35/42, Serie: SIN SERIE, Material: METAL**		
010007	ALTA POR APERTURA DE EJERCICIO	SEGURIDAD PUBLICA MUNICIPAL	2016-01-01	OFSCE ADMINISTRADOR
SEGPUBLICA00069	**ANTENA**	**Marca: ESPECIALIST, Modelo: ASP-712, Serie: S/N, Material: METAL**		
010007	ALTA POR APERTURA DE EJERCICIO	SEGURIDAD PUBLICA MUNICIPAL	2016-01-01	OFSCE ADMINISTRADOR

COMITÁN DE DOMÍNGUEZ

HISTORIAL DE MOVIMIENTOS POR RESGUARDANTE

Fecha Impresión: 05 / 05 / 2017
Página: 75 / 274

INVENTARIO / MOVIMIENTO	DESCRIPCION DEL BIEN / DESCRIPCION DEL MOVIMIENTO	CARACTERISTICAS GENERALES DEL BIEN / AREA DE ADSCRIPCION	FECHA APLIC.	USUARIO QUE REALIZÓ MOV.
SEGPUBLICA00070	**EQUIPO DE VIDEO, COMUNICACION Y SONIDO**	**Marca: HONELIAX, Modelo: LDF4-50A, Serie: S/N}, Material: METAL Y PLASTICO**		
010007	ALTA POR APERTURA DE EJERCICIO	SEGURIDAD PUBLICA MUNICIPAL	2016-01-01	OFSCE ADMINISTRADOR
SEGPUBLICA00073	**ARCHIVERO**	**Marca: RIVIERA, Modelo: L. CLASICA, Serie: S/S, Material: MADERA**		
010005	ALTA POR APERTURA DE EJERCICIO	LIMPIA	2016-01-01	OFSCE ADMINISTRADOR
SEGPUBLICA00076	**ESCRITORIO**	**Marca: S/M, Modelo: GNO.571, Serie: S/S, Material: FORMAICA**		
010007	ALTA POR APERTURA DE EJERCICIO	SEGURIDAD PUBLICA MUNICIPAL	2016-01-01	OFSCE ADMINISTRADOR
SEGPUBLICA00078	**MIRA TELESCOPICA NOCTURNA**	**Marca: SIN MARCA, Modelo: SIN MODELO, Calibre: SIN CALIBRE, Matricula: SIN SERIE, Num.Licencia.: SIN REGISTRO**		
010010	ALTA POR APERTURA DE EJERCICIO	SEGURIDAD PUBLICA MUNICIPAL	2016-01-01	OFSCE ADMINISTRADOR
SEGPUBLICA00080	**SILLA**	**Marca: SIN MARCA, Modelo: GNN-300, Serie: SIN SERIE, Material: PLASTICO Y TELA**		
010007	ALTA POR APERTURA DE EJERCICIO	SEGURIDAD PUBLICA MUNICIPAL	2016-01-01	OFSCE ADMINISTRADOR
SEGPUBLICA00081	**PROYECTOR**	**Marca: ACER, Modelo: QSV1307, Serie: MRJ471100GA380116A8400, Material: PLASTICO Y VIDRIO**		
010007	ALTA POR APERTURA DE EJERCICIO	SEGURIDAD PUBLICA MUNICIPAL	2016-01-01	OFSCE ADMINISTRADOR
SEGPUBLICA00082	**SILLA**	**Marca: SIN MARCA, Modelo: GNN-300, Serie: SIN SERIE, Material: PLASTICO Y TELA**		
010007	ALTA POR APERTURA DE EJERCICIO	SEGURIDAD PUBLICA MUNICIPAL	2016-01-01	OFSCE ADMINISTRADOR
SEGPUBLICA00083	**ESCRITORIO**	**Marca: S/M, Modelo: GNO.526, Serie: S/S, Material: FORMAICA**		
010007	ALTA POR APERTURA DE EJERCICIO	SEGURIDAD PUBLICA MUNICIPAL	2016-01-01	OFSCE ADMINISTRADOR
SEGPUBLICA00084	**ESCRITORIO**	**Marca: S/M, Modelo: GNO.526, Serie: S/S, Material: FORMAICA**		
010007	ALTA POR APERTURA DE EJERCICIO	SEGURIDAD PUBLICA MUNICIPAL	2016-01-01	OFSCE ADMINISTRADOR
SEGPUBLICA00085	**ESCRITORIO**	**Marca: S/M, Modelo: GNO.526, Serie: S/S, Material: FORMAICA**		
010007	ALTA POR APERTURA DE EJERCICIO	SEGURIDAD PUBLICA MUNICIPAL	2016-01-01	OFSCE ADMINISTRADOR
SEGPUBLICA00097	**TORRETA**	**Marca: SIGNAL, Modelo: SH-4805, Serie: S/N, Material: METAL Y PLASTICO**		
010007	ALTA POR APERTURA DE EJERCICIO	SEGURIDAD PUBLICA MUNICIPAL	2016-01-01	OFSCE ADMINISTRADOR
SEGPUBLICA00100	**IMPRESORA**	**Marca: BROTHER, Modelo: MFC-J6920DW, Serie: U63571H3F417240, Material: PLASTICO**		
010007	ALTA POR APERTURA DE EJERCICIO	SEGURIDAD PUBLICA MUNICIPAL	2016-01-01	OFSCE ADMINISTRADOR
SEGPUBLICA00102	**RADIO**	**Marca: MOTOROLA, Modelo: PRO3100, Serie: 103IAE2393, Material: METAL**		
010007	ALTA POR APERTURA DE EJERCICIO	SEGURIDAD PUBLICA MUNICIPAL	2016-01-01	OFSCE ADMINISTRADOR
SEGPUBLICA00104	**RADIO**	**Marca: KENWOOD, Modelo: TK 2000K, Serie: B4300414, Material: PLASTICO**		
010007	ALTA POR APERTURA DE EJERCICIO	SEGURIDAD PUBLICA MUNICIPAL	2016-01-01	OFSCE ADMINISTRADOR
SEGPUBLICA00132	**REILETE DE COBRE PARA ATERRIZAJE**	**Marca: SIN MARCA, Modelo: R-FLASH, Serie: S/N, Material: METAL**		
010007	ALTA POR APERTURA DE EJERCICIO	SEGURIDAD PUBLICA MUNICIPAL	2016-01-01	OFSCE ADMINISTRADOR
SEGPUBLICA00133	**CABLE DE UN ACERO DE COBRE DESNUDO**	**Marca: SIN MARCA, Modelo: R-FLASH, Serie: S/N, Material: METAL**		
010007	ALTA POR APERTURA DE EJERCICIO	SEGURIDAD PUBLICA MUNICIPAL	2016-01-01	OFSCE ADMINISTRADOR

COMITÁN DE DOMÍNGUEZ

HISTORIAL DE MOVIMIENTOS POR RESGUARDANTE

INVENTARIO / MOVIMIENTO	DESCRIPCION DEL BIEN / DESCRIPCION DEL MOVIMIENTO	CARACTERISTICAS GENERALES DEL BIEN / AREA DE ADSCRIPCION	FECHA APLIC.	USUARIO QUE REALIZÓ MOV.
SEGPUBLICA00138	**RADIO**	**Marca: MOTOROLA, Modelo: PRO5100, Serie: 103TCWH210, Material: PLASTICO**		
010007	ALTA POR APERTURA DE EJERCICIO	SEGURIDAD PUBLICA MUNICIPAL	2016-01-01	OFSCE ADMINISTRADOR
SEGPUBLICA00145	**RADIO**	**Marca: KENWOOD, Modelo: TK 2000K, Serie: B4300474, Material: PLASTICO**		
010007	ALTA POR APERTURA DE EJERCICIO	SEGURIDAD PUBLICA MUNICIPAL	2016-01-01	OFSCE ADMINISTRADOR
SEGPUBLICA00146	**LINEA TELEFONICA**	**Marca: TELMEX, Modelo: SIN MODELO, Serie: S/N, Material: PLASTICO**		
010007	ALTA POR APERTURA DE EJERCICIO	SEGURIDAD PUBLICA MUNICIPAL	2016-01-01	OFSCE ADMINISTRADOR
SEGPUBLICA00147	**ANTENA**	**Marca: HUSTLER, Modelo: G7, Serie: S/N, Material: METAL**		
010007	ALTA POR APERTURA DE EJERCICIO	SEGURIDAD PUBLICA MUNICIPAL	2016-01-01	OFSCE ADMINISTRADOR
SEGPUBLICA00162	**IMPRESORA**	**Marca: EPSON, Modelo: L310, Serie: C11CE57301, Material: PLASTICO**		
070002	ALTA POR ADQUISICION	SEGURIDAD PUBLICA MUNICIPAL	2016-07-25	MUNICIPIO ADMINISTRADOR
SEGPUBLICA00166	**RADIO**	**Marca: MOTOROLA, Modelo: LAM25KKD9AA2AN, Serie: 103TCWH939, Material: PLASTICO**		
010007	ALTA POR APERTURA DE EJERCICIO	SEGURIDAD PUBLICA MUNICIPAL	2016-01-01	OFSCE ADMINISTRADOR
SEGPUBLICA00168	**LIBRERO**	**Marca: S/M, Modelo: GNO-5361, Serie: , Material: FORMAICA**		
010007	ALTA POR APERTURA DE EJERCICIO	SEGURIDAD PUBLICA MUNICIPAL	2016-01-01	OFSCE ADMINISTRADOR
SEGPUBLICA00169	**LIBRERO**	**Marca: S/M, Modelo: GNO-5361, Serie: , Material: FORMAICA**		
010007	ALTA POR APERTURA DE EJERCICIO	SEGURIDAD PUBLICA MUNICIPAL	2016-01-01	OFSCE ADMINISTRADOR
SEGPUBLICA00170	**LIBRERO**	**Marca: S/M, Modelo: GNO-5361, Serie: , Material: FORMAICA**		
010007	ALTA POR APERTURA DE EJERCICIO	SEGURIDAD PUBLICA MUNICIPAL	2016-01-01	OFSCE ADMINISTRADOR
SEGPUBLICA00171	**SIRENA**	**Marca: SIN MARCA, Modelo: SIN MODELO, Serie: S/N, Material: METAL Y PLASTICO**		
010007	ALTA POR APERTURA DE EJERCICIO	SEGURIDAD PUBLICA MUNICIPAL	2016-01-01	OFSCE ADMINISTRADOR
SEGPUBLICA00172	**BARRAS**	**Marca: SIN MARCA, Modelo: SIN MODELO, Serie: SIN SERIE, Material: METAL Y PLASTICO**		
010007	ALTA POR APERTURA DE EJERCICIO	SEGURIDAD PUBLICA MUNICIPAL	2016-01-01	OFSCE ADMINISTRADOR
SEGPUBLICA00173	**MESA**	**Marca: SIN MARCA, Modelo: GNN-ESP2211123A, Serie: S/N}, Material: FORMAICA**		
010007	ALTA POR APERTURA DE EJERCICIO	SEGURIDAD PUBLICA MUNICIPAL	2016-01-01	OFSCE ADMINISTRADOR
SEGPUBLICA00193	**SOFA**	**Marca: SIN MARCA, Modelo: GNN-SO2, Serie: SIN SERIE, Material: MADERA Y TELA**		
010007	ALTA POR APERTURA DE EJERCICIO	SEGURIDAD PUBLICA MUNICIPAL	2016-01-01	OFSCE ADMINISTRADOR
SEGPUBLICA00194	**SOFA**	**Marca: SIN MARCA, Modelo: GNN-SO2, Serie: SIN SERIE, Material: MADERA Y TELA**		
010007	ALTA POR APERTURA DE EJERCICIO	SEGURIDAD PUBLICA MUNICIPAL	2016-01-01	OFSCE ADMINISTRADOR
SEGPUBLICA00195	**SOFA**	**Marca: SIN MARCA, Modelo: GNN-SO3, Serie: SIN SERIE, Material: MADERA Y TELA**		
010007	ALTA POR APERTURA DE EJERCICIO	SEGURIDAD PUBLICA MUNICIPAL	2016-01-01	OFSCE ADMINISTRADOR
SEGPUBLICA00196	**MODULO DE PLAZAS**	**Marca: SIN MARCA, Modelo: GNO-549, Serie: SIN SERIE, Material: FORMAICA**		
010007	ALTA POR APERTURA DE EJERCICIO	SEGURIDAD PUBLICA MUNICIPAL	2016-01-01	OFSCE ADMINISTRADOR
SEGPUBLICA00197	**MODULO DE PLAZAS**	**Marca: SIN MARCA, Modelo: GNO-549, Serie: SIN SERIE, Material: FORMAICA**		

COMITÁN DE DOMÍNGUEZ

HISTORIAL DE MOVIMIENTOS POR RESGUARDANTE

INVENTARIO / MOVIMIENTO	DESCRIPCION DEL BIEN / DESCRIPCION DEL MOVIMIENTO	CARACTERISTICAS GENERALES DEL BIEN / AREA DE ADSCRIPCION	FECHA APLIC.	USUARIO QUE REALIZÓ MOV.
010007	ALTA POR APERTURA DE EJERCICIO	SEGURIDAD PUBLICA MUNICIPAL	2016-01-01	OFSCE ADMINISTRADOR
SEGPUBLICA00199	**MODULO DE PLAZAS**	**Marca: SIN MARCA, Modelo: GNN1-ESP2211122, Serie: S/N, Material: FORMAICA**		
010007	ALTA POR APERTURA DE EJERCICIO	SEGURIDAD PUBLICA MUNICIPAL	2016-01-01	OFSCE ADMINISTRADOR
SEGPUBLICA00200	**MODULO DE PLAZAS**	**Marca: SIN MARCA, Modelo: GNN1-ESP2211122, Serie: S/N, Material: FORMAICA**		
010007	ALTA POR APERTURA DE EJERCICIO	SEGURIDAD PUBLICA MUNICIPAL	2016-01-01	OFSCE ADMINISTRADOR
SEGPUBLICA00201	**MESA**	**Marca: SIN MARCA, Modelo: GNO-543, Serie: S/N, Material: FORMAICA**		
010007	ALTA POR APERTURA DE EJERCICIO	SEGURIDAD PUBLICA MUNICIPAL	2016-01-01	OFSCE ADMINISTRADOR
SEGPUBLICA00202	**ESCRITORIO**	**Marca: S/M, Modelo: GNO.526, Serie: S/S, Material: FORMAICA**		
010007	ALTA POR APERTURA DE EJERCICIO	SEGURIDAD PUBLICA MUNICIPAL	2016-01-01	OFSCE ADMINISTRADOR
SEGPUBLICA00203	**REPETIDOR**	**Marca: KENWOOD, Modelo: TKR750K, Serie: B2700393, Material: METAL Y PLASTICO**		
010007	ALTA POR APERTURA DE EJERCICIO	SEGURIDAD PUBLICA MUNICIPAL	2016-01-01	OFSCE ADMINISTRADOR
SEGPUBLICA00204	**SISTEMA DE VIDEO VIGILANCIA**	**Marca: HIKVISION, Modelo: DS2DE7174A, Serie: VARIAS, Material: PLASTICO Y VIDRIO**		
070001	ALTA POR ADQUISICION	SEGURIDAD PUBLICA MUNICIPAL	2016-07-27	MUNICIPIO ADMINISTRADOR
SEGPUBLICA00205	**CAMARA FOTOGRAFICA**	**Marca: CANON, Modelo: POWER SHOT ELPH 160, Serie: VARIAS, Material: PLASTICO Y VIDRIO**		
070003	ALTA POR INCORPORACION	SEGURIDAD PUBLICA MUNICIPAL	2016-07-01	MUNICIPIO ADMINISTRADOR
SEGPUBLICA00207	**AUTOMOVIL**	**Marca: NISSAN, Modelo: 2013, Serie: 3N1BC1AD5DK224437, Placas: DRU2072, Num.Econ.: 226**		
010011	ALTA POR APERTURA DE EJERCICIO	SEGURIDAD PUBLICA MUNICIPAL	2016-01-01	OFSCE ADMINISTRADOR
SEGPUBLICA00213	**CAMIONETA**	**Marca: FORD F150, Modelo: 2016, Serie: 1FTEW1C8XGKD36037, Placas: -------, Num.Econ.: 0248**		
110001	ALTA POR ADQUISICION	SEGURIDAD PUBLICA MUNICIPAL	2016-11-15	MUNICIPIO ADMINISTRADOR
SEGPUBLICA00214	**CAMIONETA**	**Marca: FORD F150, Modelo: 2017, Serie: 1FTEW1C83HFA04807, Placas: //////, Num.Econ.: 0249**		
110001	ALTA POR ADQUISICION	SEGURIDAD PUBLICA MUNICIPAL	2016-11-15	MUNICIPIO ADMINISTRADOR
SEGPUBLICA00215	**CAMIONETA**	**Marca: FORD F150, Modelo: 2017, Serie: 1FTEW1C81HFA04885, Placas: *****, Num.Econ.: 0250**		
110001	ALTA POR ADQUISICION	SEGURIDAD PUBLICA MUNICIPAL	2016-11-15	MUNICIPIO ADMINISTRADOR
SEGPUBLICA00218	**RADIO**	**Marca: KENWOOD, Modelo: TK-7100H, Serie: 50100826, Material: PLASTICO**		
010002	ALTA POR APERTURA DE EJERCICIO	OFICIALIA MAYOR	2016-01-01	OFSCE ADMINISTRADOR
SEGPUBLICA00219	**RADIO**	**Marca: EADS, Modelo: TPM700, Serie: HR7595EAD04160601817, Material: PLASTICO**		
110002	ALTA POR ADQUISICION	SEGURIDAD PUBLICA MUNICIPAL	2016-11-29	MUNICIPIO ADMINISTRADOR
SEGPUBLICA00220	**RADIO**	**Marca: EADS, Modelo: TPM700, Serie: HR7624AAD11160201472, Material: PLASTICO**		
110002	ALTA POR ADQUISICION	SEGURIDAD PUBLICA MUNICIPAL	2016-11-29	MUNICIPIO ADMINISTRADOR
SEGPUBLICA00221	**RADIO**	**Marca: EADS, Modelo: TPM700, Serie: HR7595EAD04160601047, Material: PLASTICO**		
110002	ALTA POR ADQUISICION	SEGURIDAD PUBLICA MUNICIPAL	2016-11-29	MUNICIPIO ADMINISTRADOR
SEGPUBLICA00258	**CAMIONETA**	**Marca: FORD, Modelo: 2004, Serie: 3FTEF17204MA04165, Placas: DA81959, Num.Econ.: 103**		
010011	ALTA POR APERTURA DE EJERCICIO	OBRAS PUBLICAS	2016-01-01	OFSCE ADMINISTRADOR

COMITÁN DE DOMÍNGUEZ

HISTORIAL DE MOVIMIENTOS POR RESGUARDANTE

INVENTARIO / MOVIMIENTO	DESCRIPCION DEL BIEN / DESCRIPCION DEL MOVIMIENTO	CARACTERISTICAS GENERALES DEL BIEN / AREA DE ADSCRIPCION	FECHA APLIC.	USUARIO QUE REALIZÓ MOV.
SEGPUBLICA00291	**ESTRUCTURA ROLL BAR**	**Marca: SIN MARCA, Modelo: SIN MODELO, Serie: S/N, Material: FIERRO**		
010007	ALTA POR APERTURA DE EJERCICIO	SEGURIDAD PUBLICA MUNICIPAL	2016-01-01	OFSCE ADMINISTRADOR
SEGPUBLICA00292	**ESTRUCTURA ROLL BAR**	**Marca: SIN MARCA, Modelo: SIN MODELO, Serie: SIN SERIE, Material: FIERRO**		
010007	ALTA POR APERTURA DE EJERCICIO	SEGURIDAD PUBLICA MUNICIPAL	2016-01-01	OFSCE ADMINISTRADOR
SEGPUBLICA00293	**ESTRUCTURA ROLL BAR**	**Marca: SIN MARCA, Modelo: SIN MODELO, Serie: S/N, Material: FIERRO**		
010007	ALTA POR APERTURA DE EJERCICIO	SEGURIDAD PUBLICA MUNICIPAL	2016-01-01	OFSCE ADMINISTRADOR
SEGPUBLICA00294	**ESTRUCTURA ROLL BAR**	**Marca: SIN MARCA, Modelo: SIN MODELO, Serie: S/N, Material: FIERRO**		
010007	ALTA POR APERTURA DE EJERCICIO	SEGURIDAD PUBLICA MUNICIPAL	2016-01-01	OFSCE ADMINISTRADOR
SEGPUBLICA00295	**ESTRUCTURA ROLL BAR**	**Marca: SIN MARCA, Modelo: SIN MODELO, Serie: S/N, Material: FIERRO**		
010007	ALTA POR APERTURA DE EJERCICIO	SEGURIDAD PUBLICA MUNICIPAL	2016-01-01	OFSCE ADMINISTRADOR
SEGPUBLICA00305	**REPETIDOR**	**Marca: KENWOOD, Modelo: VHF-146-174MHZ, Serie: 70800211, Material: METAL**		
010007	ALTA POR APERTURA DE EJERCICIO	SEGURIDAD PUBLICA MUNICIPAL	2016-01-01	OFSCE ADMINISTRADOR
SEGPUBLICA00310	**TORRETA**	**Marca: SIN MARCA, Modelo: SH4088, Serie: S/N, Material: METAL Y PLASTICO**		
010007	ALTA POR APERTURA DE EJERCICIO	SEGURIDAD PUBLICA MUNICIPAL	2016-01-01	OFSCE ADMINISTRADOR
SEGPUBLICA00311	**TORRETA**	**Marca: SIN MARCA, Modelo: SH4088, Serie: S/N, Material: METAL Y PLASTICO**		
010007	ALTA POR APERTURA DE EJERCICIO	SEGURIDAD PUBLICA MUNICIPAL	2016-01-01	OFSCE ADMINISTRADOR
SEGPUBLICA00312	**RADIO**	**Marca: SMART, Modelo: SIN MODELO, Serie: RA1635BBCO3062401787, Material: METAL Y PLASTICO**		
010007	ALTA POR APERTURA DE EJERCICIO	SEGURIDAD PUBLICA MUNICIPAL	2016-01-01	OFSCE ADMINISTRADOR
SEGPUBLICA00313	**RADIO**	**Marca: SMART, Modelo: SIN MODELO, Serie: RA1635BBCO3062404992, Material: METAL Y PLASTICO**		
010007	ALTA POR APERTURA DE EJERCICIO	SEGURIDAD PUBLICA MUNICIPAL	2016-01-01	OFSCE ADMINISTRADOR
SEGPUBLICA00317	**TORRETA**	**Marca: SIGNAL, Modelo: SH-4808, Serie: S/N, Material: METAL Y PLASTICO**		
010007	ALTA POR APERTURA DE EJERCICIO	SEGURIDAD PUBLICA MUNICIPAL	2016-01-01	OFSCE ADMINISTRADOR
SEGPUBLICA00318	**TORRETA**	**Marca: SIGNAL, Modelo: SH-4808, Serie: S/N, Material: METAL Y PLASTICO**		
010007	ALTA POR APERTURA DE EJERCICIO	SEGURIDAD PUBLICA MUNICIPAL	2016-01-01	OFSCE ADMINISTRADOR
SEGPUBLICA00319	**CAMIONETA**	**Marca: CHEVROLET, Modelo: 2006, Serie: 3GBEC14X06M102953, Placas: DA48360, Num.Econ.: 120**		
010011	ALTA POR APERTURA DE EJERCICIO	ASISTENCIA A LA SALUD	2016-01-01	OFSCE ADMINISTRADOR
SEGPUBLICA00320	**CAMIONETA**	**Marca: CHEVROLET, Modelo: 2006, Serie: 3GBEC14X46M102809, Placas: DA81947, Num.Econ.: 115**		
010011	ALTA POR APERTURA DE EJERCICIO	ALUMBRADO PUBLICO	2016-01-01	OFSCE ADMINISTRADOR
SEGPUBLICA00323	**MESA**	**Marca: SIN MARCA, Modelo: SIN MODELO, Serie: SIN SERIE, Material: METAL Y FORMAICA**		
010007	ALTA POR APERTURA DE EJERCICIO	SEGURIDAD PUBLICA MUNICIPAL	2016-01-01	OFSCE ADMINISTRADOR
SEGPUBLICA00325	**COMPUTADORA DE ESCRITORIO**	**Marca: SIN MARCA, Modelo: SIN MODELO, Serie: SIN SERIE, Material: METAL Y PLASTICO**		
010007	ALTA POR APERTURA DE EJERCICIO	SEGURIDAD PUBLICA MUNICIPAL	2016-01-01	OFSCE ADMINISTRADOR
SEGPUBLICA00326	**COMPUTADORA DE ESCRITORIO**	**Marca: COMPAQ, Modelo: SIN MODELO, Serie: 7P1CKHH3J1LB, Material: METAL Y PLASTICO**		

COMITÁN DE DOMÍNGUEZ

HISTORIAL DE MOVIMIENTOS POR RESGUARDANTE

INVENTARIO / MOVIMIENTO	DESCRIPCION DEL BIEN / DESCRIPCION DEL MOVIMIENTO	CARACTERISTICAS GENERALES DEL BIEN / AREA DE ADSCRIPCION	FECHA APLIC.	USUARIO QUE REALIZÓ MOV.
010007	ALTA POR APERTURA DE EJERCICIO	SEGURIDAD PUBLICA MUNICIPAL	2016-01-01	OFSCE ADMINISTRADOR
SEGPUBLICA00327	**ESCRITORIO**	**Marca: SIN MARCA, Modelo: SIN MODELO, Serie: SIN SERIE, Material: MADERA**		
010005	ALTA POR APERTURA DE EJERCICIO	ASISTENCIA A LA SALUD	2016-01-01	OFSCE ADMINISTRADOR
SEGPUBLICA00328	**ESCRITORIO**	**Marca: S/M, Modelo: S/M, Serie: S/S, Material: MADERA**		
010002	ALTA POR APERTURA DE EJERCICIO	SECRETARIA DEL AYUNTAMIENTO	2016-01-01	OFSCE ADMINISTRADOR
SEGPUBLICA00332	**SILLA**	**Marca: SAMSONITE, Modelo: S/S, Serie: S/S, Material: METAL Y PLASTICO**		
010005	ALTA POR APERTURA DE EJERCICIO	LIMPIA	2016-01-01	OFSCE ADMINISTRADOR
SEGPUBLICA00341	**KIT DE TIERRA**	**Marca: SIN MARCA, Modelo: TG70K, Serie: S/N, Material: METAL**		
010007	ALTA POR APERTURA DE EJERCICIO	SEGURIDAD PUBLICA MUNICIPAL	2016-01-01	OFSCE ADMINISTRADOR
SEGPUBLICA00343	**RACK**	**Marca: SIN MARCA, Modelo: NCSRL1245JL, Serie: S/N, Material: ACERO**		
010007	ALTA POR APERTURA DE EJERCICIO	SEGURIDAD PUBLICA MUNICIPAL	2016-01-01	OFSCE ADMINISTRADOR
SEGPUBLICA00344	**UPS**	**Marca: ZIGOR, Modelo: VOLGA, Serie: S/N, Material: METAL Y PLASTICO**		
010007	ALTA POR APERTURA DE EJERCICIO	SEGURIDAD PUBLICA MUNICIPAL	2016-01-01	OFSCE ADMINISTRADOR
SEGPUBLICA00346	**AIRE ACONDICIONADO**	**Marca: LG, Modelo: S122CF, Serie: 701KAFX04779, Material: PLASTICO**		
010007	ALTA POR APERTURA DE EJERCICIO	SEGURIDAD PUBLICA MUNICIPAL	2016-01-01	OFSCE ADMINISTRADOR
SEGPUBLICA00347	**PANTALLA**	**Marca: SAMSUNG, Modelo: SIN MODELO, Serie: PL42A410C2DXZX, Material: PLASTICO**		
010001	ALTA POR APERTURA DE EJERCICIO	PRESIDENCIA	2016-01-01	OFSCE ADMINISTRADOR
SEGPUBLICA00348	**COMPUTADORA DE ESCRITORIO**	**Marca: ACER, Modelo: VERITON 6800, Serie: PS007895165500000EEH00, Material: PLASTICO Y VIDRIO**		
010007	ALTA POR APERTURA DE EJERCICIO	SEGURIDAD PUBLICA MUNICIPAL	2016-01-01	OFSCE ADMINISTRADOR
SEGPUBLICA00349	**ESTROBO TELESCOPICO**	**Marca: SIN MARCA, Modelo: SIN MODELO, Serie: S/N, Material: ACRILICO**		
010007	ALTA POR APERTURA DE EJERCICIO	SEGURIDAD PUBLICA MUNICIPAL	2016-01-01	OFSCE ADMINISTRADOR
SEGPUBLICA00350	**ESTROBO TELESCOPICO**	**Marca: SIN MARCA, Modelo: SIN MODELO, Serie: S/N, Material: ACRILICO**		
010007	ALTA POR APERTURA DE EJERCICIO	SEGURIDAD PUBLICA MUNICIPAL	2016-01-01	OFSCE ADMINISTRADOR
SEGPUBLICA00351	**ESTROBO TELESCOPICO**	**Marca: SIN MARCA, Modelo: SIN MODELO, Serie: S/N, Material: ACRILICO**		
010007	ALTA POR APERTURA DE EJERCICIO	SEGURIDAD PUBLICA MUNICIPAL	2016-01-01	OFSCE ADMINISTRADOR
SEGPUBLICA00352	**SIRENA**	**Marca: SIN MARCA, Modelo: SIN MODELO, Serie: S/N, Material: METAL Y PLASTICO**		
010007	ALTA POR APERTURA DE EJERCICIO	SEGURIDAD PUBLICA MUNICIPAL	2016-01-01	OFSCE ADMINISTRADOR
SEGPUBLICA00353	**SIRENA**	**Marca: SIN MARCA, Modelo: SIN MODELO, Serie: S/N, Material: METAL Y PLASTICO**		
010007	ALTA POR APERTURA DE EJERCICIO	SEGURIDAD PUBLICA MUNICIPAL	2016-01-01	OFSCE ADMINISTRADOR
SEGPUBLICA00354	**SIRENA**	**Marca: SIN MARCA, Modelo: SIN MODELO, Serie: S/N, Material: METAL Y PLASTICO**		
010007	ALTA POR APERTURA DE EJERCICIO	SEGURIDAD PUBLICA MUNICIPAL	2016-01-01	OFSCE ADMINISTRADOR
SEGPUBLICA00358	**FUENTE**	**Marca: SIN MARCA, Modelo: SIN MODELO, Serie: SIN SERIE, Material: PLASTICO**		
010007	ALTA POR APERTURA DE EJERCICIO	SEGURIDAD PUBLICA MUNICIPAL	2016-01-01	OFSCE ADMINISTRADOR

COMITÁN DE DOMÍNGUEZ

HISTORIAL DE MOVIMIENTOS POR RESGUARDANTE

Fecha Impresión: 05 / 05 / 2017
Página: 80 / 274

INVENTARIO / MOVIMIENTO	DESCRIPCION DEL BIEN / DESCRIPCION DEL MOVIMIENTO	CARACTERISTICAS GENERALES DEL BIEN / AREA DE ADSCRIPCION	FECHA APLIC.	USUARIO QUE REALIZÓ MOV.
SEGPUBLICA00359	**FUENTE**	**Marca: SIN MARCA, Modelo: SIN MODELO, Serie: S/N, Material: PLASTICO**		
010007	ALTA POR APERTURA DE EJERCICIO	SEGURIDAD PUBLICA MUNICIPAL	2016-01-01	OFSCE ADMINISTRADOR
SEGPUBLICA00360	**FUENTE**	**Marca: SIN MARCA, Modelo: SIN MODELO, Serie: S/N, Material: PLASTICO**		
010007	ALTA POR APERTURA DE EJERCICIO	SEGURIDAD PUBLICA MUNICIPAL	2016-01-01	OFSCE ADMINISTRADOR
SEGPUBLICA00361	**GPS**	**Marca: GT, Modelo: GT100, Serie: GXPS4EU104355, Material: METAL Y PLASTICO**		
010007	ALTA POR APERTURA DE EJERCICIO	SEGURIDAD PUBLICA MUNICIPAL	2016-01-01	OFSCE ADMINISTRADOR
SEGPUBLICA00362	**GPS**	**Marca: GT, Modelo: GT100, Serie: GXPS4EU104400, Material: METAL Y PLASTICO**		
010007	ALTA POR APERTURA DE EJERCICIO	SEGURIDAD PUBLICA MUNICIPAL	2016-01-01	OFSCE ADMINISTRADOR
SEGPUBLICA00363	**GPS**	**Marca: GT, Modelo: GT100, Serie: GXPS4EU104356, Material: METAL Y PLASTICO**		
010007	ALTA POR APERTURA DE EJERCICIO	SEGURIDAD PUBLICA MUNICIPAL	2016-01-01	OFSCE ADMINISTRADOR
SEGPUBLICA00364	**GPS**	**Marca: GT, Modelo: GT100, Serie: GXPS4EU104404, Material: METAL Y PLASTICO**		
010008	ALTA POR APERTURA DE EJERCICIO	SEGURIDAD PUBLICA MUNICIPAL	2016-01-01	OFSCE ADMINISTRADOR
SEGPUBLICA00365	**GPS**	**Marca: GT, Modelo: GT100, Serie: GXPS4EU104405, Material: METAL Y PLASTICO**		
010008	ALTA POR APERTURA DE EJERCICIO	SEGURIDAD PUBLICA MUNICIPAL	2016-01-01	OFSCE ADMINISTRADOR
SEGPUBLICA00366	**GPS**	**Marca: GT, Modelo: GT100, Serie: GXPS4EU104354, Material: METAL Y PLASTICO**		
010008	ALTA POR APERTURA DE EJERCICIO	SEGURIDAD PUBLICA MUNICIPAL	2016-01-01	OFSCE ADMINISTRADOR
SEGPUBLICA00369	**RADIO**	**Marca: MOTOROLA, Modelo: EM200, Serie: 019TJCD077, Material: PLASTICO**		
010008	ALTA POR APERTURA DE EJERCICIO	SEGURIDAD PUBLICA MUNICIPAL	2016-01-01	OFSCE ADMINISTRADOR
SEGPUBLICA00371	**RADIO**	**Marca: MOTOROLA, Modelo: EM200, Serie: 019TJCD564, Material: PLASTICO**		
010008	ALTA POR APERTURA DE EJERCICIO	SEGURIDAD PUBLICA MUNICIPAL	2016-01-01	OFSCE ADMINISTRADOR
SEGPUBLICA00372	**RADIO**	**Marca: MOTOROLA, Modelo: EM200, Serie: 019TJCD268, Material: PLASTICO**		
010008	ALTA POR APERTURA DE EJERCICIO	SEGURIDAD PUBLICA MUNICIPAL	2016-01-01	OFSCE ADMINISTRADOR
SEGPUBLICA00373	**RADIO**	**Marca: MOTOROLA, Modelo: EM200, Serie: 019TJC2062, Material: PLASTICO**		
010008	ALTA POR APERTURA DE EJERCICIO	SEGURIDAD PUBLICA MUNICIPAL	2016-01-01	OFSCE ADMINISTRADOR
SEGPUBLICA00374	**RADIO**	**Marca: MOTOROLA, Modelo: EM200, Serie: 019TJCD079, Material: PLASTICO**		
010008	ALTA POR APERTURA DE EJERCICIO	SEGURIDAD PUBLICA MUNICIPAL	2016-01-01	OFSCE ADMINISTRADOR
SEGPUBLICA00375	**RADIO**	**Marca: MOTOROLA, Modelo: EM200, Serie: 019TJCD359, Material: PLASTICO**		
010008	ALTA POR APERTURA DE EJERCICIO	SEGURIDAD PUBLICA MUNICIPAL	2016-01-01	OFSCE ADMINISTRADOR
SEGPUBLICA00377	**TUMBA BURRO**	**Marca: SIN MARCA, Modelo: SIN MODELO, Serie: S/N, Material: FIERRO**		
010008	ALTA POR APERTURA DE EJERCICIO	SEGURIDAD PUBLICA MUNICIPAL	2016-01-01	OFSCE ADMINISTRADOR
SEGPUBLICA00378	**TUMBA BURRO**	**Marca: SIN MARCA, Modelo: SIN MODELO, Serie: S/N, Material: FIERRO**		
010008	ALTA POR APERTURA DE EJERCICIO	SEGURIDAD PUBLICA MUNICIPAL	2016-01-01	OFSCE ADMINISTRADOR
SEGPUBLICA00379	**TUMBA BURRO**	**Marca: SIN MARCA, Modelo: SIN MODELO, Serie: S/N, Material: FIERRO**		

COMITÁN DE DOMÍNGUEZ

HISTORIAL DE MOVIMIENTOS POR RESGUARDANTE

INVENTARIO / MOVIMIENTO	DESCRIPCION DEL BIEN / DESCRIPCION DEL MOVIMIENTO	CARACTERISTICAS GENERALES DEL BIEN		
		AREA DE ADSCRIPCION	FECHA APLIC.	USUARIO QUE REALIZÓ MOV.
010008	ALTA POR APERTURA DE EJERCICIO	SEGURIDAD PUBLICA MUNICIPAL	2016-01-01	OFSCE ADMINISTRADOR
SEGPUBLICA00380	**TUMBA BURRO**	**Marca: SIN MARCA, Modelo: SIN MODELO, Serie: S/N, Material: FIERRO**		
010008	ALTA POR APERTURA DE EJERCICIO	SEGURIDAD PUBLICA MUNICIPAL	2016-01-01	OFSCE ADMINISTRADOR
SEGPUBLICA00381	**TUMBA BURRO**	**Marca: SIN MARCA, Modelo: SIN MODELO, Serie: S/N, Material: FIERRO**		
010008	ALTA POR APERTURA DE EJERCICIO	SEGURIDAD PUBLICA MUNICIPAL	2016-01-01	OFSCE ADMINISTRADOR
SEGPUBLICA00382	**TUMBA BURRO**	**Marca: SIN MARCA, Modelo: SIN MODELO, Serie: S/N, Material: FIERRO**		
010008	ALTA POR APERTURA DE EJERCICIO	SEGURIDAD PUBLICA MUNICIPAL	2016-01-01	OFSCE ADMINISTRADOR
SEGPUBLICA00383	**TUMBA BURRO**	**Marca: SIN MARCA, Modelo: SIN MODELO, Serie: S/N, Material: FIERRO**		
010008	ALTA POR APERTURA DE EJERCICIO	SEGURIDAD PUBLICA MUNICIPAL	2016-01-01	OFSCE ADMINISTRADOR
SEGPUBLICA00385	**PANEL DIVISOR**	**Marca: SIN MARCA, Modelo: SIN MODELO, Serie: S/N, Material: METAL**		
010008	ALTA POR APERTURA DE EJERCICIO	SEGURIDAD PUBLICA MUNICIPAL	2016-01-01	OFSCE ADMINISTRADOR
SEGPUBLICA00386	**PANEL DIVISOR**	**Marca: SIN MARCA, Modelo: SIN MODELO, Serie: S/N, Material: METAL**		
010008	ALTA POR APERTURA DE EJERCICIO	SEGURIDAD PUBLICA MUNICIPAL	2016-01-01	OFSCE ADMINISTRADOR
SEGPUBLICA00387	**PANEL DIVISOR**	**Marca: SIN MARCA, Modelo: SIN MODELO, Serie: S/N, Material: METAL**		
010008	ALTA POR APERTURA DE EJERCICIO	SEGURIDAD PUBLICA MUNICIPAL	2016-01-01	OFSCE ADMINISTRADOR
SEGPUBLICA00388	**PANEL DIVISOR**	**Marca: SIN MARCA, Modelo: SIN MODELO, Serie: S/N, Material: METAL**		
010008	ALTA POR APERTURA DE EJERCICIO	SEGURIDAD PUBLICA MUNICIPAL	2016-01-01	OFSCE ADMINISTRADOR
SEGPUBLICA00389	**PANEL DIVISOR**	**Marca: SIN MARCA, Modelo: SIN MODELO, Serie: S/N, Material: METAL**		
010008	ALTA POR APERTURA DE EJERCICIO	SEGURIDAD PUBLICA MUNICIPAL	2016-01-01	OFSCE ADMINISTRADOR
SEGPUBLICA00390	**PANEL DIVISOR**	**Marca: SIN MARCA, Modelo: SIN MODELO, Serie: S/N, Material: METAL**		
010008	ALTA POR APERTURA DE EJERCICIO	SEGURIDAD PUBLICA MUNICIPAL	2016-01-01	OFSCE ADMINISTRADOR
SEGPUBLICA00399	**CHALECO BALISTICO**	**Marca: SIN MARCA, Modelo: NIVEL IV, Calibre: S/N, Matricula: S/N, Num.Licencia.: ////**		
010010	ALTA POR APERTURA DE EJERCICIO	SEGURIDAD PUBLICA MUNICIPAL	2016-01-01	OFSCE ADMINISTRADOR
SEGPUBLICA00402	**TELEFONO CELULAR**	**Marca: PALM, Modelo: TREO 680, Serie: PMGG44P7V004, Material: PLASTICO Y VIDRIO**		
010008	ALTA POR APERTURA DE EJERCICIO	SEGURIDAD PUBLICA MUNICIPAL	2016-01-01	OFSCE ADMINISTRADOR
SEGPUBLICA00403	**TELEFONO CELULAR**	**Marca: PALM, Modelo: TREO 680, Serie: PMGG44L7V386, Material: PLASTICO Y VIDRIO**		
010008	ALTA POR APERTURA DE EJERCICIO	SEGURIDAD PUBLICA MUNICIPAL	2016-01-01	OFSCE ADMINISTRADOR
SEGPUBLICA00404	**TELEFONO CELULAR**	**Marca: PALM, Modelo: TREO 680, Serie: PMGG44P7V05C, Material: PLASTICO Y VIDRIO**		
010008	ALTA POR APERTURA DE EJERCICIO	SEGURIDAD PUBLICA MUNICIPAL	2016-01-01	OFSCE ADMINISTRADOR
SEGPUBLICA00405	**TELEFONO CELULAR**	**Marca: PALM, Modelo: TREO 680, Serie: PMGG44P7V0J3, Material: PLASTICO Y VIDRIO**		
010008	ALTA POR APERTURA DE EJERCICIO	SEGURIDAD PUBLICA MUNICIPAL	2016-01-01	OFSCE ADMINISTRADOR
SEGPUBLICA00406	**TELEFONO CELULAR**	**Marca: PALM, Modelo: TREO 680, Serie: PMGG44P7V2R3, Material: PLASTICO Y VIDRIO**		
010008	ALTA POR APERTURA DE EJERCICIO	SEGURIDAD PUBLICA MUNICIPAL	2016-01-01	OFSCE ADMINISTRADOR

COMITÁN DE DOMÍNGUEZ

HISTORIAL DE MOVIMIENTOS POR RESGUARDANTE

INVENTARIO / MOVIMIENTO	DESCRIPCION DEL BIEN / DESCRIPCION DEL MOVIMIENTO	CARACTERISTICAS GENERALES DEL BIEN / AREA DE ADSCRIPCION	FECHA APLIC.	USUARIO QUE REALIZÓ MOV.
SEGPUBLICA00407	**TELEFONO CELULAR**	**Marca: PALM, Modelo: TREO 680, Serie: PMGG44P7VIAR, Material: PLASTICO Y VIDRIO**		
010008	ALTA POR APERTURA DE EJERCICIO	SEGURIDAD PUBLICA MUNICIPAL	2016-01-01	OFSCE ADMINISTRADOR
SEGPUBLICA00408	**TELEFONO CELULAR**	**Marca: PALM, Modelo: TREO 680, Serie: PMGG44P7V0HM, Material: PLASTICO Y VIDRIO**		
010008	ALTA POR APERTURA DE EJERCICIO	SEGURIDAD PUBLICA MUNICIPAL	2016-01-01	OFSCE ADMINISTRADOR
SEGPUBLICA00409	**TELEFONO CELULAR**	**Marca: PALM, Modelo: TREO 680, Serie: PMGG44P7V06C, Material: PLASTICO Y VIDRIO**		
010008	ALTA POR APERTURA DE EJERCICIO	SEGURIDAD PUBLICA MUNICIPAL	2016-01-01	OFSCE ADMINISTRADOR
SEGPUBLICA00411	**TELEFONO CELULAR**	**Marca: PALM, Modelo: TREO 680, Serie: PMGG44L7V02E, Material: PLASTICO Y VIDRIO**		
010008	ALTA POR APERTURA DE EJERCICIO	SEGURIDAD PUBLICA MUNICIPAL	2016-01-01	OFSCE ADMINISTRADOR
SEGPUBLICA00412	**RADIO**	**Marca: EADS, Modelo: 7PH700, Serie: 082601210, Material: PLASTICO**		
010008	ALTA POR APERTURA DE EJERCICIO	SEGURIDAD PUBLICA MUNICIPAL	2016-01-01	OFSCE ADMINISTRADOR
SEGPUBLICA00413	**RADIO**	**Marca: EADS, Modelo: 7PH700, Serie: 082601463, Material: PLASTICO**		
010008	ALTA POR APERTURA DE EJERCICIO	SEGURIDAD PUBLICA MUNICIPAL	2016-01-01	OFSCE ADMINISTRADOR
SEGPUBLICA00414	**RADIO**	**Marca: EADS, Modelo: 7PH700, Serie: 082601393, Material: PLASTICO**		
010008	ALTA POR APERTURA DE EJERCICIO	SEGURIDAD PUBLICA MUNICIPAL	2016-01-01	OFSCE ADMINISTRADOR
SEGPUBLICA00415	**RADIO**	**Marca: EADS, Modelo: 7PH700, Serie: RA3055KAD0409400, Material: PLASTICO**		
010008	ALTA POR APERTURA DE EJERCICIO	SEGURIDAD PUBLICA MUNICIPAL	2016-01-01	OFSCE ADMINISTRADOR
SEGPUBLICA00416	**CAMIONETA**	**Marca: CHEVROLET, Modelo: 2009, Serie: 1GCHG35K191153066, Placas: DC07052, Num.Econ.: 188**		
010011	ALTA POR APERTURA DE EJERCICIO	SEGURIDAD PUBLICA MUNICIPAL	2016-01-01	OFSCE ADMINISTRADOR
SEGPUBLICA00417	**CHALECO BALISTICO**	**Marca: SIN MARCA, Modelo: SIN MODELO, Calibre: S/N, Matricula: S/N, Num.Licencia.: ////**		
010010	ALTA POR APERTURA DE EJERCICIO	SEGURIDAD PUBLICA MUNICIPAL	2016-01-01	OFSCE ADMINISTRADOR
SEGPUBLICA00418	**SENSOR DE HUELLAS DIGITALES**	**Marca: SIN MARCA, Modelo: SIN MODELO, Serie: SIN SERIE, Material: PLASTICO**		
010008	ALTA POR APERTURA DE EJERCICIO	SEGURIDAD PUBLICA MUNICIPAL	2016-01-01	OFSCE ADMINISTRADOR
SEGPUBLICA00419	**CHALECO BALISTICO**	**Marca: SIN MARCA, Modelo: SIN MODELO, Calibre: S/N, Matricula: S/N, Num.Licencia.: ////**		
010010	ALTA POR APERTURA DE EJERCICIO	SEGURIDAD PUBLICA MUNICIPAL	2016-01-01	OFSCE ADMINISTRADOR
SEGPUBLICA00420	**CHALECO BALISTICO**	**Marca: SIN MARCA, Modelo: SIN MODELO, Calibre: S/N, Matricula: S/N, Num.Licencia.: ////**		
010010	ALTA POR APERTURA DE EJERCICIO	SEGURIDAD PUBLICA MUNICIPAL	2016-01-01	OFSCE ADMINISTRADOR
SEGPUBLICA00421	**CHALECO BALISTICO**	**Marca: SIN MARCA, Modelo: SIN MODELO, Calibre: S/N, Matricula: S/N, Num.Licencia.: ////**		
010010	ALTA POR APERTURA DE EJERCICIO	SEGURIDAD PUBLICA MUNICIPAL	2016-01-01	OFSCE ADMINISTRADOR
SEGPUBLICA00422	**CHALECO BALISTICO**	**Marca: SIN MARCA, Modelo: SIN MODELO, Calibre: S/N, Matricula: S/N, Num.Licencia.: ////**		
010010	ALTA POR APERTURA DE EJERCICIO	SEGURIDAD PUBLICA MUNICIPAL	2016-01-01	OFSCE ADMINISTRADOR
SEGPUBLICA00423	**CHALECO BALISTICO**	**Marca: SIN MARCA, Modelo: SIN MODELO, Calibre: S/N, Matricula: S/N, Num.Licencia.: ////**		
010010	ALTA POR APERTURA DE EJERCICIO	SEGURIDAD PUBLICA MUNICIPAL	2016-01-01	OFSCE ADMINISTRADOR
SEGPUBLICA00424	**CHALECO BALISTICO**	**Marca: SIN MARCA, Modelo: SIN MODELO, Calibre: S/N, Matricula: S/N, Num.Licencia.: ////**		

COMITÁN DE DOMÍNGUEZ

HISTORIAL DE MOVIMIENTOS POR RESGUARDANTE

Fecha Impresión: 05 / 05 / 2017
Página: 83 / 274

INVENTARIO / MOVIMIENTO	DESCRIPCION DEL BIEN / DESCRIPCION DEL MOVIMIENTO	CARACTERISTICAS GENERALES DEL BIEN: AREA DE ADSCRIPCION	FECHA APLIC.	USUARIO QUE REALIZÓ MOV.
010010	ALTA POR APERTURA DE EJERCICIO	SEGURIDAD PUBLICA MUNICIPAL	2016-01-01	OFSCE ADMINISTRADOR
SEGPUBLICA00425	**CHALECO BALISTICO**	**Marca: SIN MARCA, Modelo: SIN MODELO, Calibre: S/N, Matricula: S/N, Num.Licencia.: ////**		
010010	ALTA POR APERTURA DE EJERCICIO	SEGURIDAD PUBLICA MUNICIPAL	2016-01-01	OFSCE ADMINISTRADOR
SEGPUBLICA00426	**CHALECO BALISTICO**	**Marca: SIN MARCA, Modelo: SIN MODELO, Calibre: S/N, Matricula: S/N, Num.Licencia.: ////**		
010010	ALTA POR APERTURA DE EJERCICIO	SEGURIDAD PUBLICA MUNICIPAL	2016-01-01	OFSCE ADMINISTRADOR
SEGPUBLICA00428	**ARIETE PARA DERRIBAR PUERTAS**	**Marca: SIN MARCA, Modelo: SIN MODELO, Calibre: S/N, Matricula: S/N, Num.Licencia.: ////**		
010010	ALTA POR APERTURA DE EJERCICIO	SEGURIDAD PUBLICA MUNICIPAL	2016-01-01	OFSCE ADMINISTRADOR
SEGPUBLICA00429	**BINOCULARES TACTICOS**	**Marca: SIN MARCA, Modelo: SIN MODELO, Calibre: S/N, Matricula: S/N, Num.Licencia.: ////**		
010010	ALTA POR APERTURA DE EJERCICIO	SEGURIDAD PUBLICA MUNICIPAL	2016-01-01	OFSCE ADMINISTRADOR
SEGPUBLICA00430	**BINOCULARES TACTICOS**	**Marca: SIN MARCA, Modelo: SIN MODELO, Calibre: S/N, Matricula: S/N, Num.Licencia.: ////**		
010010	ALTA POR APERTURA DE EJERCICIO	SEGURIDAD PUBLICA MUNICIPAL	2016-01-01	OFSCE ADMINISTRADOR
SEGPUBLICA00431	**CASCO BALISTICO NIII**	**Marca: SIN MARCA, Modelo: SIN MODELO, Calibre: S/N, Matricula: S/N, Num.Licencia.: ////**		
010010	ALTA POR APERTURA DE EJERCICIO	SEGURIDAD PUBLICA MUNICIPAL	2016-01-01	OFSCE ADMINISTRADOR
SEGPUBLICA00432	**CASCO BALISTICO NIII**	**Marca: SIN MARCA, Modelo: SIN MODELO, Calibre: S/N, Matricula: S/N, Num.Licencia.: ////**		
010010	ALTA POR APERTURA DE EJERCICIO	SEGURIDAD PUBLICA MUNICIPAL	2016-01-01	OFSCE ADMINISTRADOR
SEGPUBLICA00433	**CASCO BALISTICO NIII**	**Marca: SIN MARCA, Modelo: SIN MODELO, Calibre: S/N, Matricula: S/N, Num.Licencia.: ////**		
010010	ALTA POR APERTURA DE EJERCICIO	SEGURIDAD PUBLICA MUNICIPAL	2016-01-01	OFSCE ADMINISTRADOR
SEGPUBLICA00434	**CASCO BALISTICO NIII**	**Marca: SIN MARCA, Modelo: SIN MODELO, Calibre: S/N, Matricula: S/N, Num.Licencia.: ////**		
010010	ALTA POR APERTURA DE EJERCICIO	SEGURIDAD PUBLICA MUNICIPAL	2016-01-01	OFSCE ADMINISTRADOR
SEGPUBLICA00435	**CASCO BALISTICO NIII**	**Marca: SIN MARCA, Modelo: SIN MODELO, Calibre: S/N, Matricula: S/N, Num.Licencia.: ////**		
010010	ALTA POR APERTURA DE EJERCICIO	SEGURIDAD PUBLICA MUNICIPAL	2016-01-01	OFSCE ADMINISTRADOR
SEGPUBLICA00436	**CASCO BALISTICO NIII**	**Marca: SIN MARCA, Modelo: SIN MODELO, Calibre: S/N, Matricula: S/N, Num.Licencia.: ////**		
010010	ALTA POR APERTURA DE EJERCICIO	SEGURIDAD PUBLICA MUNICIPAL	2016-01-01	OFSCE ADMINISTRADOR
SEGPUBLICA00437	**CASCO BALISTICO NIII**	**Marca: SIN MARCA, Modelo: SIN MODELO, Calibre: S/N, Matricula: S/N, Num.Licencia.: ////**		
010010	ALTA POR APERTURA DE EJERCICIO	SEGURIDAD PUBLICA MUNICIPAL	2016-01-01	OFSCE ADMINISTRADOR
SEGPUBLICA00438	**CASCO BALISTICO NIII**	**Marca: SIN MARCA, Modelo: SIN MODELO, Calibre: S/N, Matricula: S/N, Num.Licencia.: ////**		
010010	ALTA POR APERTURA DE EJERCICIO	SEGURIDAD PUBLICA MUNICIPAL	2016-01-01	OFSCE ADMINISTRADOR
SEGPUBLICA00439	**CASCO BALISTICO NIII**	**Marca: SIN MARCA, Modelo: SIN MODELO, Calibre: S/N, Matricula: S/N, Num.Licencia.: ////**		
010010	ALTA POR APERTURA DE EJERCICIO	SEGURIDAD PUBLICA MUNICIPAL	2016-01-01	OFSCE ADMINISTRADOR
SEGPUBLICA00441	**CHALECO BALISTICO**	**Marca: SIN MARCA, Modelo: SIN MODELO, Calibre: S/N, Matricula: S/N, Num.Licencia.: ////**		
010010	ALTA POR APERTURA DE EJERCICIO	SEGURIDAD PUBLICA MUNICIPAL	2016-01-01	OFSCE ADMINISTRADOR
SEGPUBLICA00442	**CHALECO BALISTICO**	**Marca: SIN MARCA, Modelo: SIN MODELO, Calibre: S/N, Matricula: S/N, Num.Licencia.: ////**		
010010	ALTA POR APERTURA DE EJERCICIO	SEGURIDAD PUBLICA MUNICIPAL	2016-01-01	OFSCE ADMINISTRADOR

COMITÁN DE DOMÍNGUEZ

HISTORIAL DE MOVIMIENTOS POR RESGUARDANTE

Fecha Impresión: 05 / 05 / 2017
Página: 84 / 274

INVENTARIO / MOVIMIENTO	DESCRIPCION DEL BIEN / DESCRIPCION DEL MOVIMIENTO	CARACTERISTICAS GENERALES DEL BIEN / AREA DE ADSCRIPCION	FECHA APLIC.	USUARIO QUE REALIZÓ MOV.
SEGPUBLICA00443	**CHALECO BALISTICO**	**Marca: SIN MARCA, Modelo: SIN MODELO, Calibre: S/N, Matricula: S/N, Num.Licencia.: ////**		
010010	ALTA POR APERTURA DE EJERCICIO	SEGURIDAD PUBLICA MUNICIPAL	2016-01-01	OFSCE ADMINISTRADOR
SEGPUBLICA00444	**CHALECO BALISTICO**	**Marca: SIN MARCA, Modelo: SIN MODELO, Calibre: S/N, Matricula: S/N, Num.Licencia.: ////**		
010010	ALTA POR APERTURA DE EJERCICIO	SEGURIDAD PUBLICA MUNICIPAL	2016-01-01	OFSCE ADMINISTRADOR
SEGPUBLICA00445	**CHALECO BALISTICO**	**Marca: SIN MARCA, Modelo: SIN MODELO, Calibre: S/N, Matricula: S/N, Num.Licencia.: ////**		
010010	ALTA POR APERTURA DE EJERCICIO	SEGURIDAD PUBLICA MUNICIPAL	2016-01-01	OFSCE ADMINISTRADOR
SEGPUBLICA00446	**CHALECO BALISTICO**	**Marca: SIN MARCA, Modelo: SIN MODELO, Calibre: S/N, Matricula: S/N, Num.Licencia.: ////**		
010010	ALTA POR APERTURA DE EJERCICIO	SEGURIDAD PUBLICA MUNICIPAL	2016-01-01	OFSCE ADMINISTRADOR
SEGPUBLICA00447	**CHALECO BALISTICO**	**Marca: SIN MARCA, Modelo: SIN MODELO, Calibre: S/N, Matricula: S/N, Num.Licencia.: ////**		
010010	ALTA POR APERTURA DE EJERCICIO	SEGURIDAD PUBLICA MUNICIPAL	2016-01-01	OFSCE ADMINISTRADOR
SEGPUBLICA00448	**CHALECO BALISTICO**	**Marca: SIN MARCA, Modelo: SIN MODELO, Calibre: S/N, Matricula: S/N, Num.Licencia.: ////**		
010010	ALTA POR APERTURA DE EJERCICIO	SEGURIDAD PUBLICA MUNICIPAL	2016-01-01	OFSCE ADMINISTRADOR
SEGPUBLICA00449	**CHALECO BALISTICO**	**Marca: SIN MARCA, Modelo: SIN MODELO, Calibre: S/N, Matricula: S/N, Num.Licencia.: ////**		
010010	ALTA POR APERTURA DE EJERCICIO	SEGURIDAD PUBLICA MUNICIPAL	2016-01-01	OFSCE ADMINISTRADOR
SEGPUBLICA00450	**CHALECO BALISTICO**	**Marca: SIN MARCA, Modelo: SIN MODELO, Calibre: S/N, Matricula: S/N, Num.Licencia.: ////**		
010010	ALTA POR APERTURA DE EJERCICIO	SEGURIDAD PUBLICA MUNICIPAL	2016-01-01	OFSCE ADMINISTRADOR
SEGPUBLICA00451	**CHALECO TACTICO**	**Marca: SIN MARCA, Modelo: SIN MODELO, Calibre: S/N, Matricula: S/N, Num.Licencia.: ////**		
010010	ALTA POR APERTURA DE EJERCICIO	SEGURIDAD PUBLICA MUNICIPAL	2016-01-01	OFSCE ADMINISTRADOR
SEGPUBLICA00452	**CHALECO TACTICO**	**Marca: SIN MARCA, Modelo: SIN MODELO, Calibre: S/N, Matricula: S/N, Num.Licencia.: ////**		
010010	ALTA POR APERTURA DE EJERCICIO	SEGURIDAD PUBLICA MUNICIPAL	2016-01-01	OFSCE ADMINISTRADOR
SEGPUBLICA00453	**CHALECO TACTICO**	**Marca: SIN MARCA, Modelo: SIN MODELO, Calibre: S/N, Matricula: S/N, Num.Licencia.: ////**		
010010	ALTA POR APERTURA DE EJERCICIO	SEGURIDAD PUBLICA MUNICIPAL	2016-01-01	OFSCE ADMINISTRADOR
SEGPUBLICA00454	**CHALECO TACTICO**	**Marca: SIN MARCA, Modelo: SIN MODELO, Calibre: S/N, Matricula: S/N, Num.Licencia.: ////**		
010010	ALTA POR APERTURA DE EJERCICIO	SEGURIDAD PUBLICA MUNICIPAL	2016-01-01	OFSCE ADMINISTRADOR
SEGPUBLICA00455	**CHALECO TACTICO**	**Marca: SIN MARCA, Modelo: SIN MODELO, Calibre: S/N, Matricula: S/N, Num.Licencia.: ////**		
010010	ALTA POR APERTURA DE EJERCICIO	SEGURIDAD PUBLICA MUNICIPAL	2016-01-01	OFSCE ADMINISTRADOR
SEGPUBLICA00456	**CHALECO TACTICO**	**Marca: SIN MARCA, Modelo: SIN MODELO, Calibre: S/N, Matricula: S/N, Num.Licencia.: ////**		
010010	ALTA POR APERTURA DE EJERCICIO	SEGURIDAD PUBLICA MUNICIPAL	2016-01-01	OFSCE ADMINISTRADOR
SEGPUBLICA00457	**CHALECO TACTICO**	**Marca: SIN MARCA, Modelo: SIN MODELO, Calibre: S/N, Matricula: S/N, Num.Licencia.: ////**		
010010	ALTA POR APERTURA DE EJERCICIO	SEGURIDAD PUBLICA MUNICIPAL	2016-01-01	OFSCE ADMINISTRADOR
SEGPUBLICA00458	**CHALECO TACTICO**	**Marca: SIN MARCA, Modelo: SIN MODELO, Calibre: S/N, Matricula: S/N, Num.Licencia.: ////**		
010010	ALTA POR APERTURA DE EJERCICIO	SEGURIDAD PUBLICA MUNICIPAL	2016-01-01	OFSCE ADMINISTRADOR
SEGPUBLICA00461	**ESCUDO BALISTICO**	**Marca: SIN MARCA, Modelo: SIN MODELO, Calibre: S/N, Matricula: S/N, Num.Licencia.: ////**		

COMITÁN DE DOMÍNGUEZ

HISTORIAL DE MOVIMIENTOS POR RESGUARDANTE

INVENTARIO / MOVIMIENTO	DESCRIPCION DEL BIEN / DESCRIPCION DEL MOVIMIENTO	CARACTERISTICAS GENERALES DEL BIEN		
		AREA DE ADSCRIPCION	FECHA APLIC.	USUARIO QUE REALIZÓ MOV.
010010	ALTA POR APERTURA DE EJERCICIO	SEGURIDAD PUBLICA MUNICIPAL	2016-01-01	OFSCE ADMINISTRADOR
SEGPUBLICA00462	**GOOGLES ANTIFRAGMENTACION**	**Marca: SIN MARCA, Modelo: SIN MODELO, Calibre: S/N, Matricula: S/N, Num.Licencia.: ////**		
010010	ALTA POR APERTURA DE EJERCICIO	SEGURIDAD PUBLICA MUNICIPAL	2016-01-01	OFSCE ADMINISTRADOR
SEGPUBLICA00463	**GOOGLES ANTIFRAGMENTACION**	**Marca: SIN MARCA, Modelo: SIN MODELO, Calibre: S/N, Matricula: S/N, Num.Licencia.: ////**		
010010	ALTA POR APERTURA DE EJERCICIO	SEGURIDAD PUBLICA MUNICIPAL	2016-01-01	OFSCE ADMINISTRADOR
SEGPUBLICA00464	**GOOGLES ANTIFRAGMENTACION**	**Marca: SIN MARCA, Modelo: SIN MODELO, Calibre: S/N, Matricula: S/N, Num.Licencia.: ////**		
010010	ALTA POR APERTURA DE EJERCICIO	SEGURIDAD PUBLICA MUNICIPAL	2016-01-01	OFSCE ADMINISTRADOR
SEGPUBLICA00465	**GOOGLES ANTIFRAGMENTACION**	**Marca: SIN MARCA, Modelo: SIN MODELO, Calibre: S/N, Matricula: S/N, Num.Licencia.: ////**		
010010	ALTA POR APERTURA DE EJERCICIO	SEGURIDAD PUBLICA MUNICIPAL	2016-01-01	OFSCE ADMINISTRADOR
SEGPUBLICA00466	**GOOGLES ANTIFRAGMENTACION**	**Marca: SIN MARCA, Modelo: SIN MODELO, Calibre: S/N, Matricula: S/N, Num.Licencia.: ////**		
010010	ALTA POR APERTURA DE EJERCICIO	SEGURIDAD PUBLICA MUNICIPAL	2016-01-01	OFSCE ADMINISTRADOR
SEGPUBLICA00467	**GOOGLES ANTIFRAGMENTACION**	**Marca: SIN MARCA, Modelo: SIN MODELO, Calibre: S/N, Matricula: S/N, Num.Licencia.: ////**		
010010	ALTA POR APERTURA DE EJERCICIO	SEGURIDAD PUBLICA MUNICIPAL	2016-01-01	OFSCE ADMINISTRADOR
SEGPUBLICA00468	**GOOGLES ANTIFRAGMENTACION**	**Marca: SIN MARCA, Modelo: SIN MODELO, Calibre: S/N, Matricula: S/N, Num.Licencia.: ////**		
010010	ALTA POR APERTURA DE EJERCICIO	SEGURIDAD PUBLICA MUNICIPAL	2016-01-01	OFSCE ADMINISTRADOR
SEGPUBLICA00469	**GOOGLES ANTIFRAGMENTACION**	**Marca: SIN MARCA, Modelo: SIN MODELO, Calibre: S/N, Matricula: S/N, Num.Licencia.: ////**		
010010	ALTA POR APERTURA DE EJERCICIO	SEGURIDAD PUBLICA MUNICIPAL	2016-01-01	OFSCE ADMINISTRADOR
SEGPUBLICA00470	**GOOGLES ANTIFRAGMENTACION**	**Marca: SIN MARCA, Modelo: SIN MODELO, Calibre: S/N, Matricula: S/N, Num.Licencia.: ////**		
010010	ALTA POR APERTURA DE EJERCICIO	SEGURIDAD PUBLICA MUNICIPAL	2016-01-01	OFSCE ADMINISTRADOR
SEGPUBLICA00471	**GOOGLES ANTIFRAGMENTACION**	**Marca: SIN MARCA, Modelo: SIN MODELO, Calibre: S/N, Matricula: S/N, Num.Licencia.: ////**		
010010	ALTA POR APERTURA DE EJERCICIO	SEGURIDAD PUBLICA MUNICIPAL	2016-01-01	OFSCE ADMINISTRADOR
SEGPUBLICA00472	**IMPLEMENTO PARA ABRIR VENTANA**	**Marca: SIN MARCA, Modelo: SIN MODELO, Calibre: S/N, Matricula: S/N, Num.Licencia.: ////**		
010010	ALTA POR APERTURA DE EJERCICIO	SEGURIDAD PUBLICA MUNICIPAL	2016-01-01	OFSCE ADMINISTRADOR
SEGPUBLICA00473	**IMPLEMENTO VISOR NOCTURNO**	**Marca: SIN MARCA, Modelo: SIN MODELO, Calibre: S/N, Matricula: S/N, Num.Licencia.: ////**		
010010	ALTA POR APERTURA DE EJERCICIO	SEGURIDAD PUBLICA MUNICIPAL	2016-01-01	OFSCE ADMINISTRADOR
SEGPUBLICA00484	**MASCARA ANTIGAS**	**Marca: SIN MARCA, Modelo: SIN MODELO, Calibre: S/N, Matricula: S/N, Num.Licencia.: ////**		
010010	ALTA POR APERTURA DE EJERCICIO	SEGURIDAD PUBLICA MUNICIPAL	2016-01-01	OFSCE ADMINISTRADOR
SEGPUBLICA00485	**MASCARA ANTIGAS**	**Marca: SIN MARCA, Modelo: SIN MODELO, Calibre: S/N, Matricula: S/N, Num.Licencia.: ////**		
010010	ALTA POR APERTURA DE EJERCICIO	SEGURIDAD PUBLICA MUNICIPAL	2016-01-01	OFSCE ADMINISTRADOR
SEGPUBLICA00486	**MASCARA ANTIGAS**	**Marca: SIN MARCA, Modelo: SIN MODELO, Calibre: S/N, Matricula: S/N, Num.Licencia.: ////**		
010010	ALTA POR APERTURA DE EJERCICIO	SEGURIDAD PUBLICA MUNICIPAL	2016-01-01	OFSCE ADMINISTRADOR
SEGPUBLICA00487	**MASCARA ANTIGAS**	**Marca: SIN MARCA, Modelo: SIN MODELO, Calibre: S/N, Matricula: S/N, Num.Licencia.: ////**		
010010	ALTA POR APERTURA DE EJERCICIO	SEGURIDAD PUBLICA MUNICIPAL	2016-01-01	OFSCE ADMINISTRADOR

COMITÁN DE DOMÍNGUEZ

HISTORIAL DE MOVIMIENTOS POR RESGUARDANTE

INVENTARIO / MOVIMIENTO	DESCRIPCION DEL BIEN / DESCRIPCION DEL MOVIMIENTO	CARACTERISTICAS GENERALES DEL BIEN / AREA DE ADSCRIPCION	FECHA APLIC.	USUARIO QUE REALIZÓ MOV.
SEGPUBLICA00488	**MASCARA ANTIGAS**	**Marca: SIN MARCA, Modelo: SIN MODELO, Calibre: S/N, Matricula: S/N, Num.Licencia.: ////**		
010010	ALTA POR APERTURA DE EJERCICIO	SEGURIDAD PUBLICA MUNICIPAL	2016-01-01	OFSCE ADMINISTRADOR
SEGPUBLICA00489	**MASCARA ANTIGAS**	**Marca: SIN MARCA, Modelo: SIN MODELO, Calibre: S/N, Matricula: S/N, Num.Licencia.: ////**		
010010	ALTA POR APERTURA DE EJERCICIO	SEGURIDAD PUBLICA MUNICIPAL	2016-01-01	OFSCE ADMINISTRADOR
SEGPUBLICA00490	**MASCARA ANTIGAS**	**Marca: SIN MARCA, Modelo: SIN MODELO, Calibre: S/N, Matricula: S/N, Num.Licencia.: ////**		
010010	ALTA POR APERTURA DE EJERCICIO	SEGURIDAD PUBLICA MUNICIPAL	2016-01-01	OFSCE ADMINISTRADOR
SEGPUBLICA00491	**MASCARA ANTIGAS**	**Marca: SIN MARCA, Modelo: SIN MODELO, Calibre: S/N, Matricula: S/N, Num.Licencia.: ////**		
010010	ALTA POR APERTURA DE EJERCICIO	SEGURIDAD PUBLICA MUNICIPAL	2016-01-01	OFSCE ADMINISTRADOR
SEGPUBLICA00492	**MASCARA ANTIGAS**	**Marca: SIN MARCA, Modelo: SIN MODELO, Calibre: S/N, Matricula: S/N, Num.Licencia.: ////**		
010010	ALTA POR APERTURA DE EJERCICIO	SEGURIDAD PUBLICA MUNICIPAL	2016-01-01	OFSCE ADMINISTRADOR
SEGPUBLICA00493	**MASCARA ANTIGAS**	**Marca: SIN MARCA, Modelo: SIN MODELO, Calibre: S/N, Matricula: S/N, Num.Licencia.: ////**		
010010	ALTA POR APERTURA DE EJERCICIO	SEGURIDAD PUBLICA MUNICIPAL	2016-01-01	OFSCE ADMINISTRADOR
SEGPUBLICA00494	**MIRA TELESCOPICA DIURNA**	**Marca: SIN MARCA, Modelo: SIN MODELO, Calibre: S/N, Matricula: S/N, Num.Licencia.: ////**		
010010	ALTA POR APERTURA DE EJERCICIO	SEGURIDAD PUBLICA MUNICIPAL	2016-01-01	OFSCE ADMINISTRADOR
SEGPUBLICA00495	**MIRA TELESCOPICA NOCTURNA**	**Marca: SIN MARCA, Modelo: SIN MODELO, Calibre: S/N, Matricula: S/N, Num.Licencia.: ////**		
010010	ALTA POR APERTURA DE EJERCICIO	SEGURIDAD PUBLICA MUNICIPAL	2016-01-01	OFSCE ADMINISTRADOR
SEGPUBLICA00496	**PINZAS DE CORTE**	**Marca: SIN MARCA, Modelo: SIN MODELO, Calibre: S/N, Matricula: S/N, Num.Licencia.: ////**		
010010	ALTA POR APERTURA DE EJERCICIO	SEGURIDAD PUBLICA MUNICIPAL	2016-01-01	OFSCE ADMINISTRADOR
SEGPUBLICA00507	**ACCESORIO TIPO CELULAR**	**Marca: SIN MARCA, Modelo: SIN MODELO, Serie: S/N, Material: PLASTICO**		
010008	ALTA POR APERTURA DE EJERCICIO	SEGURIDAD PUBLICA MUNICIPAL	2016-01-01	OFSCE ADMINISTRADOR
SEGPUBLICA00508	**ACCESORIO TIPO CELULAR**	**Marca: SIN MARCA, Modelo: SIN MODELO, Serie: S/N, Material: PLASTICO**		
010008	ALTA POR APERTURA DE EJERCICIO	SEGURIDAD PUBLICA MUNICIPAL	2016-01-01	OFSCE ADMINISTRADOR
SEGPUBLICA00509	**ACCESORIO TIPO CELULAR**	**Marca: SIN MARCA, Modelo: SIN MODELO, Serie: S/N, Material: PLASTICO**		
010008	ALTA POR APERTURA DE EJERCICIO	SEGURIDAD PUBLICA MUNICIPAL	2016-01-01	OFSCE ADMINISTRADOR
SEGPUBLICA00510	**ACCESORIO TIPO CELULAR**	**Marca: SIN MARCA, Modelo: SIN MODELO, Serie: S/N, Material: PLASTICO**		
010008	ALTA POR APERTURA DE EJERCICIO	SEGURIDAD PUBLICA MUNICIPAL	2016-01-01	OFSCE ADMINISTRADOR
SEGPUBLICA00511	**ACCESORIO TIPO CELULAR**	**Marca: SIN MARCA, Modelo: SIN MODELO, Serie: S/N, Material: PLASTICO**		
010008	ALTA POR APERTURA DE EJERCICIO	SEGURIDAD PUBLICA MUNICIPAL	2016-01-01	OFSCE ADMINISTRADOR
SEGPUBLICA00512	**ACCESORIO TIPO CELULAR**	**Marca: SIN MARCA, Modelo: SIN MODELO, Serie: S/N, Material: PLASTICO**		
010008	ALTA POR APERTURA DE EJERCICIO	SEGURIDAD PUBLICA MUNICIPAL	2016-01-01	OFSCE ADMINISTRADOR
SEGPUBLICA00513	**ACCESORIO TIPO CELULAR**	**Marca: SIN MARCA, Modelo: SIN MODELO, Serie: S/N, Material: PLASTICO**		
010008	ALTA POR APERTURA DE EJERCICIO	SEGURIDAD PUBLICA MUNICIPAL	2016-01-01	OFSCE ADMINISTRADOR
SEGPUBLICA00514	**ACCESORIO TIPO CELULAR**	**Marca: SIN MARCA, Modelo: SIN MODELO, Serie: S/N, Material: PLASTICO**		

COMITÁN DE DOMÍNGUEZ

HISTORIAL DE MOVIMIENTOS POR RESGUARDANTE

INVENTARIO / MOVIMIENTO	DESCRIPCION DEL BIEN / DESCRIPCION DEL MOVIMIENTO	CARACTERISTICAS GENERALES DEL BIEN		
		AREA DE ADSCRIPCION	FECHA APLIC.	USUARIO QUE REALIZÓ MOV.
010008	ALTA POR APERTURA DE EJERCICIO	SEGURIDAD PUBLICA MUNICIPAL	2016-01-01	OFSCE ADMINISTRADOR
SEGPUBLICA00515	**ACCESORIO TIPO CELULAR**	**Marca: SIN MARCA, Modelo: SIN MODELO, Serie: S/N, Material: PLASTICO**		
010008	ALTA POR APERTURA DE EJERCICIO	SEGURIDAD PUBLICA MUNICIPAL	2016-01-01	OFSCE ADMINISTRADOR
SEGPUBLICA00516	**ACCESORIO TIPO CELULAR**	**Marca: SIN MARCA, Modelo: SIN MODELO, Serie: S/N, Material: PLASTICO**		
010008	ALTA POR APERTURA DE EJERCICIO	SEGURIDAD PUBLICA MUNICIPAL	2016-01-01	OFSCE ADMINISTRADOR
SEGPUBLICA00517	**RADIO**	**Marca: MATRA, Modelo: TPH700, Serie: SIN SERIE, Material: PLASTICO**		
010008	ALTA POR APERTURA DE EJERCICIO	SEGURIDAD PUBLICA MUNICIPAL	2016-01-01	OFSCE ADMINISTRADOR
SEGPUBLICA00519	**RADIO**	**Marca: MATRA, Modelo: TPH700, Serie: RA3055BAB030845501554, Material: PLASTICO**		
010008	ALTA POR APERTURA DE EJERCICIO	SEGURIDAD PUBLICA MUNICIPAL	2016-01-01	OFSCE ADMINISTRADOR
SEGPUBLICA00520	**RADIO**	**Marca: MATRA, Modelo: TPH700, Serie: RA3055BAB030845501521, Material: PLASTICO**		
010008	ALTA POR APERTURA DE EJERCICIO	SEGURIDAD PUBLICA MUNICIPAL	2016-01-01	OFSCE ADMINISTRADOR
SEGPUBLICA00522	**RADIO**	**Marca: MATRA, Modelo: TPH700, Serie: RA3055BAB03084700380, Material: PLASTICO**		
010008	ALTA POR APERTURA DE EJERCICIO	SEGURIDAD PUBLICA MUNICIPAL	2016-01-01	OFSCE ADMINISTRADOR
SEGPUBLICA00525	**RADIO**	**Marca: MATRA, Modelo: TPH700, Serie: RA3055BAB030845502062, Material: PLASTICO**		
010008	ALTA POR APERTURA DE EJERCICIO	SEGURIDAD PUBLICA MUNICIPAL	2016-01-01	OFSCE ADMINISTRADOR
SEGPUBLICA00526	**RADIO**	**Marca: MATRA, Modelo: TPH700, Serie: RA3055BAB03084502063, Material: PLASTICO**		
010008	ALTA POR APERTURA DE EJERCICIO	SEGURIDAD PUBLICA MUNICIPAL	2016-01-01	OFSCE ADMINISTRADOR
SEGPUBLICA00527	**RADIO**	**Marca: MATRA, Modelo: TPH700, Serie: RA3055BAB03084501517, Material: PLASTICO**		
010008	ALTA POR APERTURA DE EJERCICIO	SEGURIDAD PUBLICA MUNICIPAL	2016-01-01	OFSCE ADMINISTRADOR
SEGPUBLICA00528	**RADIO**	**Marca: MATRA, Modelo: TPH700, Serie: RA3048KALO1084201800, Material: PLASTICO**		
010008	ALTA POR APERTURA DE EJERCICIO	SEGURIDAD PUBLICA MUNICIPAL	2016-01-01	OFSCE ADMINISTRADOR
SEGPUBLICA00529	**MOTOCICLETA**	**Marca: HONDA, Modelo: 2008, Serie: 9C2MC35038R200584, Placas: CKC65, Num.Econ.: 148**		
010011	ALTA POR APERTURA DE EJERCICIO	SEGURIDAD PUBLICA MUNICIPAL	2016-01-01	OFSCE ADMINISTRADOR
SEGPUBLICA00530	**MOTOCICLETA**	**Marca: HONDA, Modelo: 2008, Serie: 9C2MC35068R200577, Placas: CKC64, Num.Econ.: 149**		
010011	ALTA POR APERTURA DE EJERCICIO	SEGURIDAD PUBLICA MUNICIPAL	2016-01-01	OFSCE ADMINISTRADOR
SEGPUBLICA00531	**MOTOCICLETA**	**Marca: HONDA, Modelo: 2008, Serie: 9C2MC35098R20057, Placas: CKC66, Num.Econ.: 147**		
010011	ALTA POR APERTURA DE EJERCICIO	SEGURIDAD PUBLICA MUNICIPAL	2016-01-01	OFSCE ADMINISTRADOR
SEGPUBLICA00532	**AUTOMOVIL**	**Marca: AVENGER, Modelo: 2008, Serie: 1B3KC46B18N278454, Placas: DNZ2102, Num.Econ.: 145**		
010011	ALTA POR APERTURA DE EJERCICIO	SEGURIDAD PUBLICA MUNICIPAL	2016-01-01	OFSCE ADMINISTRADOR
SEGPUBLICA00533	**AUTOMOVIL**	**Marca: AVENGER, Modelo: 2008, Serie: 1B3KC46B48N275029, Placas: DNZ2101, Num.Econ.: 140**		
010011	ALTA POR APERTURA DE EJERCICIO	SEGURIDAD PUBLICA MUNICIPAL	2016-01-01	OFSCE ADMINISTRADOR
SEGPUBLICA00534	**AUTOMOVIL**	**Marca: AVENGER, Modelo: 2008, Serie: 1B3KC46B88N278399, Placas: DNZ2098, Num.Econ.: 143**		
010011	ALTA POR APERTURA DE EJERCICIO	SEGURIDAD PUBLICA MUNICIPAL	2016-01-01	OFSCE ADMINISTRADOR

COMITÁN DE DOMÍNGUEZ

HISTORIAL DE MOVIMIENTOS POR RESGUARDANTE

Fecha Impresión: 05 / 05 / 2017
Página: 88 / 274

INVENTARIO / MOVIMIENTO	DESCRIPCION DEL BIEN / DESCRIPCION DEL MOVIMIENTO	CARACTERISTICAS GENERALES DEL BIEN / AREA DE ADSCRIPCION	FECHA APLIC.	USUARIO QUE REALIZÓ MOV.
SEGPUBLICA00535	**AUTOMOVIL**	**Marca: AVENGER, Modelo: 2008, Serie: 1B3KC46B28N222121, Placas: DNZ2099, Num.Econ.: 141**		
010011	ALTA POR APERTURA DE EJERCICIO	SEGURIDAD PUBLICA MUNICIPAL	2016-01-01	OFSCE ADMINISTRADOR
SEGPUBLICA00536	**AUTOMOVIL**	**Marca: AVENGER, Modelo: 2008, Serie: 1B3KC46B88N276779, Placas: DNZ2095, Num.Econ.: 142**		
010011	ALTA POR APERTURA DE EJERCICIO	SEGURIDAD PUBLICA MUNICIPAL	2016-01-01	OFSCE ADMINISTRADOR
SEGPUBLICA00537	**AUTOMOVIL**	**Marca: AVENGER, Modelo: 2008, Serie: 1B3KC46B28N278401, Placas: DNZ2097, Num.Econ.: 146**		
010011	ALTA POR APERTURA DE EJERCICIO	SEGURIDAD PUBLICA MUNICIPAL	2016-01-01	OFSCE ADMINISTRADOR
SEGPUBLICA00538	**AUTOMOVIL**	**Marca: AVENGER, Modelo: 2008, Serie: 1B3KC46B18N238861, Placas: DNZ2096, Num.Econ.: 144**		
010011	ALTA POR APERTURA DE EJERCICIO	SEGURIDAD PUBLICA MUNICIPAL	2016-01-01	OFSCE ADMINISTRADOR
SEGPUBLICA00541	**COMPUTADORA DE BOLSILLO**	**Marca: HP, Modelo: IPAQ 116, Serie: 3CC93203N1, Material: PLASTICO**		
010008	ALTA POR APERTURA DE EJERCICIO	SEGURIDAD PUBLICA MUNICIPAL	2016-01-01	OFSCE ADMINISTRADOR
SEGPUBLICA00542	**COMPUTADORA DE BOLSILLO**	**Marca: HP, Modelo: IPAQ 116, Serie: 3CC932035P, Material: PLASTICO**		
010008	ALTA POR APERTURA DE EJERCICIO	SEGURIDAD PUBLICA MUNICIPAL	2016-01-01	OFSCE ADMINISTRADOR
SEGPUBLICA00543	**PISTOLA**	**Marca: GLOCK, Modelo: 17, Calibre: 9 MM, Matricula: NRX894, Num.Licencia.: 99**		
010010	ALTA POR APERTURA DE EJERCICIO	SEGURIDAD PUBLICA MUNICIPAL	2016-01-01	OFSCE ADMINISTRADOR
SEGPUBLICA00544	**PISTOLA**	**Marca: GLOCK, Modelo: 17, Calibre: 9 MM, Matricula: NRX895, Num.Licencia.: 99**		
010010	ALTA POR APERTURA DE EJERCICIO	SEGURIDAD PUBLICA MUNICIPAL	2016-01-01	OFSCE ADMINISTRADOR
SEGPUBLICA00545	**PISTOLA**	**Marca: GLOCK, Modelo: 17, Calibre: 9 MM, Matricula: NRX896, Num.Licencia.: 99**		
010010	ALTA POR APERTURA DE EJERCICIO	SEGURIDAD PUBLICA MUNICIPAL	2016-01-01	OFSCE ADMINISTRADOR
SEGPUBLICA00546	**PISTOLA**	**Marca: GLOCK, Modelo: 17, Calibre: 9 MM, Matricula: NRX897, Num.Licencia.: 99**		
010010	ALTA POR APERTURA DE EJERCICIO	SEGURIDAD PUBLICA MUNICIPAL	2016-01-01	OFSCE ADMINISTRADOR
SEGPUBLICA00547	**PISTOLA**	**Marca: GLOCK, Modelo: 17, Calibre: 9 MM, Matricula: NRX898, Num.Licencia.: 99**		
010010	ALTA POR APERTURA DE EJERCICIO	SEGURIDAD PUBLICA MUNICIPAL	2016-01-01	OFSCE ADMINISTRADOR
SEGPUBLICA00548	**PISTOLA**	**Marca: GLOCK, Modelo: 17, Calibre: 9 MM, Matricula: NRX899, Num.Licencia.: 99**		
010010	ALTA POR APERTURA DE EJERCICIO	SEGURIDAD PUBLICA MUNICIPAL	2016-01-01	OFSCE ADMINISTRADOR
SEGPUBLICA00549	**PISTOLA**	**Marca: GLOCK, Modelo: 17, Calibre: 9 MM, Matricula: NRX900, Num.Licencia.: 99**		
010010	ALTA POR APERTURA DE EJERCICIO	SEGURIDAD PUBLICA MUNICIPAL	2016-01-01	OFSCE ADMINISTRADOR
SEGPUBLICA00550	**PISTOLA**	**Marca: GLOCK, Modelo: 17, Calibre: 9 MM, Matricula: NRX901, Num.Licencia.: 99**		
010010	ALTA POR APERTURA DE EJERCICIO	SEGURIDAD PUBLICA MUNICIPAL	2016-01-01	OFSCE ADMINISTRADOR
SEGPUBLICA00551	**PISTOLA**	**Marca: GLOCK, Modelo: 17, Calibre: 9 MM, Matricula: NRX902, Num.Licencia.: 99**		
010010	ALTA POR APERTURA DE EJERCICIO	SEGURIDAD PUBLICA MUNICIPAL	2016-01-01	OFSCE ADMINISTRADOR
SEGPUBLICA00552	**PISTOLA**	**Marca: GLOCK, Modelo: 17, Calibre: 9 MM, Matricula: NRX903, Num.Licencia.:**		
010010	ALTA POR APERTURA DE EJERCICIO	SEGURIDAD PUBLICA MUNICIPAL	2016-01-01	OFSCE ADMINISTRADOR
SEGPUBLICA00553	**PISTOLA**	**Marca: GLOCK, Modelo: 17, Calibre: 9 MM, Matricula: NRX904, Num.Licencia.: 99**		

COMITÁN DE DOMÍNGUEZ

HISTORIAL DE MOVIMIENTOS POR RESGUARDANTE

INVENTARIO / MOVIMIENTO	DESCRIPCION DEL BIEN / DESCRIPCION DEL MOVIMIENTO	CARACTERISTICAS GENERALES DEL BIEN: AREA DE ADSCRIPCION	FECHA APLIC.	USUARIO QUE REALIZÓ MOV.
010010	ALTA POR APERTURA DE EJERCICIO	SEGURIDAD PUBLICA MUNICIPAL	2016-01-01	OFSCE ADMINISTRADOR
SEGPUBLICA00554	**PISTOLA**	**Marca: GLOCK, Modelo: 17, Calibre: 9 MM, Matricula: NRX905, Num.Licencia.: 99**		
010010	ALTA POR APERTURA DE EJERCICIO	SEGURIDAD PUBLICA MUNICIPAL	2016-01-01	OFSCE ADMINISTRADOR
SEGPUBLICA00555	**PISTOLA**	**Marca: GLOCK, Modelo: 17, Calibre: 9 MM, Matricula: NRX906, Num.Licencia.: 99**		
010010	ALTA POR APERTURA DE EJERCICIO	SEGURIDAD PUBLICA MUNICIPAL	2016-01-01	OFSCE ADMINISTRADOR
SEGPUBLICA00556	**PISTOLA**	**Marca: GLOCK, Modelo: 17, Calibre: 9 MM, Matricula: NRX907, Num.Licencia.: 99**		
010010	ALTA POR APERTURA DE EJERCICIO	SEGURIDAD PUBLICA MUNICIPAL	2016-01-01	OFSCE ADMINISTRADOR
SEGPUBLICA00557	**PISTOLA**	**Marca: GLOCK, Modelo: 17, Calibre: 9 MM, Matricula: NRX908, Num.Licencia.: 99**		
010010	ALTA POR APERTURA DE EJERCICIO	SEGURIDAD PUBLICA MUNICIPAL	2016-01-01	OFSCE ADMINISTRADOR
SEGPUBLICA00558	**PISTOLA**	**Marca: GLOCK, Modelo: 17, Calibre: 9 MM, Matricula: NRX909, Num.Licencia.: 99**		
010010	ALTA POR APERTURA DE EJERCICIO	SEGURIDAD PUBLICA MUNICIPAL	2016-01-01	OFSCE ADMINISTRADOR
SEGPUBLICA00559	**PISTOLA**	**Marca: GLOCK, Modelo: 17, Calibre: 9 MM, Matricula: NRX910, Num.Licencia.: 99**		
010010	ALTA POR APERTURA DE EJERCICIO	SEGURIDAD PUBLICA MUNICIPAL	2016-01-01	OFSCE ADMINISTRADOR
SEGPUBLICA00560	**PISTOLA**	**Marca: GLOCK, Modelo: 17, Calibre: 9 MM, Matricula: NRX911, Num.Licencia.: 99**		
010010	ALTA POR APERTURA DE EJERCICIO	SEGURIDAD PUBLICA MUNICIPAL	2016-01-01	OFSCE ADMINISTRADOR
SEGPUBLICA00561	**PISTOLA**	**Marca: GLOCK, Modelo: 17, Calibre: 9 MM, Matricula: NRX912, Num.Licencia.: 99**		
010010	ALTA POR APERTURA DE EJERCICIO	SEGURIDAD PUBLICA MUNICIPAL	2016-01-01	OFSCE ADMINISTRADOR
SEGPUBLICA00562	**PISTOLA**	**Marca: GLOCK, Modelo: 17, Calibre: 9 MM, Matricula: NRX913, Num.Licencia.: 99**		
010010	ALTA POR APERTURA DE EJERCICIO	SEGURIDAD PUBLICA MUNICIPAL	2016-01-01	OFSCE ADMINISTRADOR
SEGPUBLICA00563	**PISTOLA**	**Marca: GLOCK, Modelo: 17, Calibre: 9 MM, Matricula: NRX914, Num.Licencia.: 99**		
010010	ALTA POR APERTURA DE EJERCICIO	SEGURIDAD PUBLICA MUNICIPAL	2016-01-01	OFSCE ADMINISTRADOR
SEGPUBLICA00564	**PISTOLA**	**Marca: GLOCK, Modelo: 17, Calibre: 9 MM, Matricula: NRX915, Num.Licencia.: 99**		
010010	ALTA POR APERTURA DE EJERCICIO	SEGURIDAD PUBLICA MUNICIPAL	2016-01-01	OFSCE ADMINISTRADOR
SEGPUBLICA00565	**PISTOLA**	**Marca: GLOCK, Modelo: 17, Calibre: 9 MM, Matricula: NRX916, Num.Licencia.: 99**		
010010	ALTA POR APERTURA DE EJERCICIO	SEGURIDAD PUBLICA MUNICIPAL	2016-01-01	OFSCE ADMINISTRADOR
SEGPUBLICA00566	**PISTOLA**	**Marca: GLOCK, Modelo: 17, Calibre: 9 MM, Matricula: NRX917, Num.Licencia.: 99**		
010010	ALTA POR APERTURA DE EJERCICIO	SEGURIDAD PUBLICA MUNICIPAL	2016-01-01	OFSCE ADMINISTRADOR
SEGPUBLICA00567	**PISTOLA**	**Marca: GLOCK, Modelo: 17, Calibre: 9 MM, Matricula: NRX918, Num.Licencia.: 99**		
010010	ALTA POR APERTURA DE EJERCICIO	SEGURIDAD PUBLICA MUNICIPAL	2016-01-01	OFSCE ADMINISTRADOR
SEGPUBLICA00568	**PISTOLA**	**Marca: GLOCK, Modelo: 17, Calibre: 9 MM, Matricula: NRX919, Num.Licencia.: 99**		
010010	ALTA POR APERTURA DE EJERCICIO	SEGURIDAD PUBLICA MUNICIPAL	2016-01-01	OFSCE ADMINISTRADOR
SEGPUBLICA00569	**PISTOLA**	**Marca: GLOCK, Modelo: 17, Calibre: 9 MM, Matricula: NRX920, Num.Licencia.: 99**		
010010	ALTA POR APERTURA DE EJERCICIO	SEGURIDAD PUBLICA MUNICIPAL	2016-01-01	OFSCE ADMINISTRADOR

COMITÁN DE DOMÍNGUEZ

HISTORIAL DE MOVIMIENTOS POR RESGUARDANTE

Fecha Impresión: 05 / 05 / 2017
Página: 90 / 274

INVENTARIO / MOVIMIENTO	DESCRIPCION DEL BIEN / DESCRIPCION DEL MOVIMIENTO	CARACTERISTICAS GENERALES DEL BIEN: AREA DE ADSCRIPCION	FECHA APLIC.	USUARIO QUE REALIZÓ MOV.
SEGPUBLICA00570	**PISTOLA**	**Marca: GLOCK, Modelo: 17, Calibre: 9 MM, Matricula: NRX921, Num.Licencia.: 99**		
010010	ALTA POR APERTURA DE EJERCICIO	SEGURIDAD PUBLICA MUNICIPAL	2016-01-01	OFSCE ADMINISTRADOR
SEGPUBLICA00571	**CARABINA**	**Marca: BERETTE, Modelo: CX4 STORM, Calibre: 9 MM, Matricula: CX21341, Num.Licencia.: 99**		
010010	ALTA POR APERTURA DE EJERCICIO	SEGURIDAD PUBLICA MUNICIPAL	2016-01-01	OFSCE ADMINISTRADOR
SEGPUBLICA00572	**CARABINA**	**Marca: BERETTE, Modelo: CX4 STORM, Calibre: 9 MM, Matricula: CX21342, Num.Licencia.: 99**		
010010	ALTA POR APERTURA DE EJERCICIO	SEGURIDAD PUBLICA MUNICIPAL	2016-01-01	OFSCE ADMINISTRADOR
SEGPUBLICA00573	**CARABINA**	**Marca: BERETTE, Modelo: CX4 STORM, Calibre: 9 MM, Matricula: CX21343, Num.Licencia.: 99**		
010010	ALTA POR APERTURA DE EJERCICIO	SEGURIDAD PUBLICA MUNICIPAL	2016-01-01	OFSCE ADMINISTRADOR
SEGPUBLICA00574	**CARABINA**	**Marca: BERETTE, Modelo: CX4 STORM, Calibre: 9 MM, Matricula: CX21344, Num.Licencia.: 99**		
010010	ALTA POR APERTURA DE EJERCICIO	SEGURIDAD PUBLICA MUNICIPAL	2016-01-01	OFSCE ADMINISTRADOR
SEGPUBLICA00575	**ESCOPETA**	**Marca: MOSSBERG, Modelo: 500-A, Calibre: 12 GA, Matricula: T324757, Num.Licencia.: 99**		
010010	ALTA POR APERTURA DE EJERCICIO	SEGURIDAD PUBLICA MUNICIPAL	2016-01-01	OFSCE ADMINISTRADOR
SEGPUBLICA00576	**ESCOPETA**	**Marca: MOSSBERG, Modelo: 500-A, Calibre: 12 GA, Matricula: T324758, Num.Licencia.: 99**		
010010	ALTA POR APERTURA DE EJERCICIO	SEGURIDAD PUBLICA MUNICIPAL	2016-01-01	OFSCE ADMINISTRADOR
SEGPUBLICA00577	**FUSIL**	**Marca: BERETTA, Modelo: SCP 70/90, Calibre: 5.56*45, Matricula: A20725G, Num.Licencia.: 99**		
010010	ALTA POR APERTURA DE EJERCICIO	SEGURIDAD PUBLICA MUNICIPAL	2016-01-01	OFSCE ADMINISTRADOR
SEGPUBLICA00578	**FUSIL**	**Marca: BERETTA, Modelo: SCP 70/90, Calibre: 5.56*45, Matricula: A20886G, Num.Licencia.: 99**		
010010	ALTA POR APERTURA DE EJERCICIO	SEGURIDAD PUBLICA MUNICIPAL	2016-01-01	OFSCE ADMINISTRADOR
SEGPUBLICA00579	**FUSIL**	**Marca: BERETTA, Modelo: SCP 70/90, Calibre: 5.56*45, Matricula: A20918G, Num.Licencia.: 99**		
010010	ALTA POR APERTURA DE EJERCICIO	SEGURIDAD PUBLICA MUNICIPAL	2016-01-01	OFSCE ADMINISTRADOR
SEGPUBLICA00580	**FUSIL**	**Marca: BERETTA, Modelo: SCP 70/90, Calibre: 5.56*45, Matricula: A20973G, Num.Licencia.: 99**		
010010	ALTA POR APERTURA DE EJERCICIO	SEGURIDAD PUBLICA MUNICIPAL	2016-01-01	OFSCE ADMINISTRADOR
SEGPUBLICA00581	**FUSIL**	**Marca: BERETTA, Modelo: SCP 70/90, Calibre: 5.56*45, Matricula: A20974G, Num.Licencia.: 99**		
010010	ALTA POR APERTURA DE EJERCICIO	SEGURIDAD PUBLICA MUNICIPAL	2016-01-01	OFSCE ADMINISTRADOR
SEGPUBLICA00582	**FUSIL**	**Marca: BERETTA, Modelo: SCP 70/90, Calibre: 5.56*45, Matricula: A20066G, Num.Licencia.: 99**		
010010	ALTA POR APERTURA DE EJERCICIO	SEGURIDAD PUBLICA MUNICIPAL	2016-01-01	OFSCE ADMINISTRADOR
SEGPUBLICA00583	**RIFLE**	**Marca: SAKO, Modelo: TIKKA T3 TACTIL, Calibre: 0308 WIN, Matricula: A97416, Num.Licencia.: 99**		
010010	ALTA POR APERTURA DE EJERCICIO	SEGURIDAD PUBLICA MUNICIPAL	2016-01-01	OFSCE ADMINISTRADOR
SEGPUBLICA00584	**LANZADOR SIMPLE**	**Marca: SIN MARCA, Modelo: SIN MODELO, Calibre: 37/38 MI, Matricula: CT4634, Num.Licencia.: 99**		
010010	ALTA POR APERTURA DE EJERCICIO	SEGURIDAD PUBLICA MUNICIPAL	2016-01-01	OFSCE ADMINISTRADOR
SEGPUBLICA00585	**FUSIL**	**Marca: BERETTA, Modelo: SCP 70/90, Calibre: 5.56*45, Matricula: A23491G, Num.Licencia.: 99**		
010010	ALTA POR APERTURA DE EJERCICIO	SEGURIDAD PUBLICA MUNICIPAL	2016-01-01	OFSCE ADMINISTRADOR
SEGPUBLICA00586	**FUSIL**	**Marca: BERETTA, Modelo: SCP 70/90, Calibre: 5.56*45, Matricula: A23903G, Num.Licencia.: 99**		

COMITÁN DE DOMÍNGUEZ

HISTORIAL DE MOVIMIENTOS POR RESGUARDANTE

INVENTARIO / MOVIMIENTO	DESCRIPCION DEL BIEN / DESCRIPCION DEL MOVIMIENTO	CARACTERISTICAS GENERALES DEL BIEN: AREA DE ADSCRIPCION	FECHA APLIC.	USUARIO QUE REALIZÓ MOV.
010010	ALTA POR APERTURA DE EJERCICIO	SEGURIDAD PUBLICA MUNICIPAL	2016-01-01	OFSCE ADMINISTRADOR
SEGPUBLICA00587	**FUSIL**	**Marca: BERETTA, Modelo: SCP 70/90, Calibre: 5.56*45, Matricula: A23905G, Num.Licencia.: 99**		
010010	ALTA POR APERTURA DE EJERCICIO	SEGURIDAD PUBLICA MUNICIPAL	2016-01-01	OFSCE ADMINISTRADOR
SEGPUBLICA00588	**FUSIL**	**Marca: BERETTA, Modelo: SCP 70/90, Calibre: 5.56*45, Matricula: A23910G, Num.Licencia.: 99**		
010010	ALTA POR APERTURA DE EJERCICIO	SEGURIDAD PUBLICA MUNICIPAL	2016-01-01	OFSCE ADMINISTRADOR
SEGPUBLICA00589	**FUSIL**	**Marca: BERETTA, Modelo: SCP 70/90, Calibre: 5.56*45, Matricula: A23928G, Num.Licencia.: 99**		
010010	ALTA POR APERTURA DE EJERCICIO	SEGURIDAD PUBLICA MUNICIPAL	2016-01-01	OFSCE ADMINISTRADOR
SEGPUBLICA00590	**FUSIL**	**Marca: BERETTA, Modelo: SCP 70/90, Calibre: 5.56*45, Matricula: A23914G, Num.Licencia.: 99**		
010010	ALTA POR APERTURA DE EJERCICIO	SEGURIDAD PUBLICA MUNICIPAL	2016-01-01	OFSCE ADMINISTRADOR
SEGPUBLICA00591	**MOTOCICLETA**	**Marca: HONDA, Modelo: 2009, Serie: 9C2MC35019R200259, Placas: 2WKJ8, Num.Econ.: 200**		
010011	ALTA POR APERTURA DE EJERCICIO	SEGURIDAD PUBLICA MUNICIPAL	2016-01-01	OFSCE ADMINISTRADOR
SEGPUBLICA00592	**MOTOCICLETA**	**Marca: HONDA, Modelo: 2009, Serie: 9C2MC35079R200251, Placas: 7WHJ2, Num.Econ.: 195**		
010011	ALTA POR APERTURA DE EJERCICIO	SEGURIDAD PUBLICA MUNICIPAL	2016-01-01	OFSCE ADMINISTRADOR
SEGPUBLICA00593	**MOTOCICLETA**	**Marca: HONDA, Modelo: 2009, Serie: 9C2MC35049R200255, Placas: 3WKJ1, Num.Econ.: 192**		
010011	ALTA POR APERTURA DE EJERCICIO	SEGURIDAD PUBLICA MUNICIPAL	2016-01-01	OFSCE ADMINISTRADOR
SEGPUBLICA00594	**MOTOCICLETA**	**Marca: HONDA, Modelo: 2009, Serie: 9C2MC350X9R200292, Placas: 3WKJ3, Num.Econ.: 190**		
010011	ALTA POR APERTURA DE EJERCICIO	SEGURIDAD PUBLICA MUNICIPAL	2016-01-01	OFSCE ADMINISTRADOR
SEGPUBLICA00595	**MOTOCICLETA**	**Marca: HONDA, Modelo: 2009, Serie: 9C2MC35009R200298, Placas: 7WHJ3, Num.Econ.: 194**		
010011	ALTA POR APERTURA DE EJERCICIO	SEGURIDAD PUBLICA MUNICIPAL	2016-01-01	OFSCE ADMINISTRADOR
SEGPUBLICA00596	**MOTOCICLETA**	**Marca: HONDA, Modelo: 2009, Serie: 9C2MC35079R200296, Placas: 7WHJ4, Num.Econ.: 193**		
010011	ALTA POR APERTURA DE EJERCICIO	SEGURIDAD PUBLICA MUNICIPAL	2016-01-01	OFSCE ADMINISTRADOR
SEGPUBLICA00597	**MOTOCICLETA**	**Marca: HONDA, Modelo: 2009, Serie: 9C2MC35089R200257, Placas: 3WKJ7, Num.Econ.: 196**		
010011	ALTA POR APERTURA DE EJERCICIO	SEGURIDAD PUBLICA MUNICIPAL	2016-01-01	OFSCE ADMINISTRADOR
SEGPUBLICA00598	**MOTOCICLETA**	**Marca: HONDA, Modelo: 2009, Serie: 9C2MC35029R200206, Placas: 3WKJ6, Num.Econ.: 197**		
010011	ALTA POR APERTURA DE EJERCICIO	SEGURIDAD PUBLICA MUNICIPAL	2016-01-01	OFSCE ADMINISTRADOR
SEGPUBLICA00600	**MOTOCICLETA**	**Marca: HONDA, Modelo: 2009, Serie: 9C2MC35059R200202, Placas: 3WKJ4, Num.Econ.: 203**		
010011	ALTA POR APERTURA DE EJERCICIO	SEGURIDAD PUBLICA MUNICIPAL	2016-01-01	OFSCE ADMINISTRADOR
SEGPUBLICA00602	**MOTOCICLETA**	**Marca: HONDA, Modelo: 2009, Serie: 9C2MC35069R200256, Placas: 2WKJ6, Num.Econ.: 198**		
010011	ALTA POR APERTURA DE EJERCICIO	SEGURIDAD PUBLICA MUNICIPAL	2016-01-01	OFSCE ADMINISTRADOR
SEGPUBLICA00604	**MOTOCICLETA**	**Marca: HONDA, Modelo: 2009, Serie: 9C2MC35099R200252, Placas: 3WKJ2, Num.Econ.: 202**		
010011	ALTA POR APERTURA DE EJERCICIO	SEGURIDAD PUBLICA MUNICIPAL	2016-01-01	OFSCE ADMINISTRADOR
SEGPUBLICA00605	**MOTOCICLETA**	**Marca: HONDA, Modelo: 2009, Serie: 9C2MC350X9R200258, Placas: 7WHJ5, Num.Econ.: 189**		
010011	ALTA POR APERTURA DE EJERCICIO	SEGURIDAD PUBLICA MUNICIPAL	2016-01-01	OFSCE ADMINISTRADOR

COMITÁN DE DOMÍNGUEZ

HISTORIAL DE MOVIMIENTOS POR RESGUARDANTE

Fecha Impresión: 05 / 05 / 2017
Página: 92 / 274

INVENTARIO / MOVIMIENTO	DESCRIPCION DEL BIEN / DESCRIPCION DEL MOVIMIENTO	CARACTERISTICAS GENERALES DEL BIEN / AREA DE ADSCRIPCION	FECHA APLIC.	USUARIO QUE REALIZÓ MOV.
SEGPUBLICA00621	**CAMIONETA**	**Marca: DOGGE DAKOTA, Modelo: 2009, Serie: 1D7HE38K69S809635, Placas: DB87043, Num.Econ.: 187**		
010011	ALTA POR APERTURA DE EJERCICIO	SEGURIDAD PUBLICA MUNICIPAL	2016-01-01	OFSCE ADMINISTRADOR
SEGPUBLICA00622	**CAMIONETA**	**Marca: DOGGE DAKOTA, Modelo: 2009, Serie: 1D7HE38K69S820702, Placas: DB97049, Num.Econ.: 185**		
010011	ALTA POR APERTURA DE EJERCICIO	SEGURIDAD PUBLICA MUNICIPAL	2016-01-01	OFSCE ADMINISTRADOR
SEGPUBLICA00623	**CAMIONETA**	**Marca: DOGGE DAKOTA, Modelo: 2009, Serie: 1D7HE38K49S820701, Placas: DB97044, Num.Econ.: 186**		
010011	ALTA POR APERTURA DE EJERCICIO	ASISTENCIA AGROPECUARIA	2016-01-01	OFSCE ADMINISTRADOR
SEGPUBLICA00624	**CAMIONETA**	**Marca: DOGGE DAKOTA, Modelo: 2009, Serie: 1D7HE38K49S821251, Placas: DB97048, Num.Econ.: 184**		
010011	ALTA POR APERTURA DE EJERCICIO	SEGURIDAD PUBLICA MUNICIPAL	2016-01-01	OFSCE ADMINISTRADOR
SEGPUBLICA00629	**SISTEMA DE LUCES PARA MOTO PATRULLA**	**Marca: SIN MARCA, Modelo: SIN MODELO, Serie: S/N, Material: PLASTICO Y VIDRIO**		
010008	ALTA POR APERTURA DE EJERCICIO	SEGURIDAD PUBLICA MUNICIPAL	2016-01-01	OFSCE ADMINISTRADOR
SEGPUBLICA00630	**SISTEMA DE LUCES PARA MOTO PATRULLA**	**Marca: SIN MARCA, Modelo: SIN MODELO, Serie: S/N, Material: PLASTICO Y VIDRIO**		
010008	ALTA POR APERTURA DE EJERCICIO	SEGURIDAD PUBLICA MUNICIPAL	2016-01-01	OFSCE ADMINISTRADOR
SEGPUBLICA00631	**SISTEMA DE LUCES PARA MOTO PATRULLA**	**Marca: SIN MARCA, Modelo: SIN MODELO, Serie: S/N, Material: PLASTICO Y VIDRIO**		
010008	ALTA POR APERTURA DE EJERCICIO	SEGURIDAD PUBLICA MUNICIPAL	2016-01-01	OFSCE ADMINISTRADOR
SEGPUBLICA00632	**SISTEMA DE LUCES PARA MOTO PATRULLA**	**Marca: SIN MARCA, Modelo: SIN MODELO, Serie: S/N, Material: PLASTICO Y VIDRIO**		
010008	ALTA POR APERTURA DE EJERCICIO	SEGURIDAD PUBLICA MUNICIPAL	2016-01-01	OFSCE ADMINISTRADOR
SEGPUBLICA00633	**SISTEMA DE LUCES PARA MOTO PATRULLA**	**Marca: SIN MARCA, Modelo: SIN MODELO, Serie: S/N, Material: PLASTICO Y VIDRIO**		
010008	ALTA POR APERTURA DE EJERCICIO	SEGURIDAD PUBLICA MUNICIPAL	2016-01-01	OFSCE ADMINISTRADOR
SEGPUBLICA00634	**SISTEMA DE LUCES PARA MOTO PATRULLA**	**Marca: SIN MARCA, Modelo: SIN MODELO, Serie: S/N, Material: PLASTICO Y VIDRIO**		
010008	ALTA POR APERTURA DE EJERCICIO	SEGURIDAD PUBLICA MUNICIPAL	2016-01-01	OFSCE ADMINISTRADOR
SEGPUBLICA00635	**SISTEMA DE LUCES PARA MOTO PATRULLA**	**Marca: SIN MARCA, Modelo: SIN MODELO, Serie: S/N, Material: PLASTICO Y VIDRIO**		
010008	ALTA POR APERTURA DE EJERCICIO	SEGURIDAD PUBLICA MUNICIPAL	2016-01-01	OFSCE ADMINISTRADOR
SEGPUBLICA00636	**SISTEMA DE LUCES PARA MOTO PATRULLA**	**Marca: SIN MARCA, Modelo: SIN MODELO, Serie: S/N, Material: PLASTICO Y VIDRIO**		
010008	ALTA POR APERTURA DE EJERCICIO	SEGURIDAD PUBLICA MUNICIPAL	2016-01-01	OFSCE ADMINISTRADOR
SEGPUBLICA00637	**SISTEMA DE LUCES PARA MOTO PATRULLA**	**Marca: SIN MARCA, Modelo: SIN MODELO, Serie: S/N, Material: PLASTICO Y VIDRIO**		
010008	ALTA POR APERTURA DE EJERCICIO	SEGURIDAD PUBLICA MUNICIPAL	2016-01-01	OFSCE ADMINISTRADOR
SEGPUBLICA00638	**SISTEMA DE LUCES PARA MOTO PATRULLA**	**Marca: SIN MARCA, Modelo: SIN MODELO, Serie: S/N, Material: PLASTICO Y VIDRIO**		
010008	ALTA POR APERTURA DE EJERCICIO	SEGURIDAD PUBLICA MUNICIPAL	2016-01-01	OFSCE ADMINISTRADOR
SEGPUBLICA00639	**SISTEMA DE LUCES PARA MOTO PATRULLA**	**Marca: SIN MARCA, Modelo: SIN MODELO, Serie: S/N, Material: PLASTICO Y VIDRIO**		
010008	ALTA POR APERTURA DE EJERCICIO	SEGURIDAD PUBLICA MUNICIPAL	2016-01-01	OFSCE ADMINISTRADOR
SEGPUBLICA00640	**SISTEMA DE LUCES PARA MOTO PATRULLA**	**Marca: SIN MARCA, Modelo: SIN MODELO, Serie: S/N, Material: PLASTICO Y VIDRIO**		
010008	ALTA POR APERTURA DE EJERCICIO	SEGURIDAD PUBLICA MUNICIPAL	2016-01-01	OFSCE ADMINISTRADOR
SEGPUBLICA00641	**BOCINA**	**Marca: SIGNAL, Modelo: SIN MODELO, Serie: S/N, Material: PLASTICO**		

COMITÁN DE DOMÍNGUEZ

HISTORIAL DE MOVIMIENTOS POR RESGUARDANTE

INVENTARIO / MOVIMIENTO	DESCRIPCION DEL BIEN / DESCRIPCION DEL MOVIMIENTO	CARACTERISTICAS GENERALES DEL BIEN: AREA DE ADSCRIPCION	FECHA APLIC.	USUARIO QUE REALIZÓ MOV.
010008	ALTA POR APERTURA DE EJERCICIO	SEGURIDAD PUBLICA MUNICIPAL	2016-01-01	OFSCE ADMINISTRADOR
SEGPUBLICA00642	**BOCINA**	**Marca: SIGNAL, Modelo: SIN MODELO, Serie: SIN SERIE, Material: PLASTICO**		
010008	ALTA POR APERTURA DE EJERCICIO	SEGURIDAD PUBLICA MUNICIPAL	2016-01-01	OFSCE ADMINISTRADOR
SEGPUBLICA00643	**BOCINA**	**Marca: SIGNAL, Modelo: SIN MODELO, Serie: S/N, Material: PLASTICO**		
010008	ALTA POR APERTURA DE EJERCICIO	SEGURIDAD PUBLICA MUNICIPAL	2016-01-01	OFSCE ADMINISTRADOR
SEGPUBLICA00644	**BOCINA**	**Marca: SIGNAL, Modelo: SIN MODELO, Serie: S/N, Material: PLASTICO**		
010008	ALTA POR APERTURA DE EJERCICIO	SEGURIDAD PUBLICA MUNICIPAL	2016-01-01	OFSCE ADMINISTRADOR
SEGPUBLICA00645	**BOCINA**	**Marca: SIGNAL, Modelo: SIN MODELO, Serie: S/N, Material: PLASTICO**		
010008	ALTA POR APERTURA DE EJERCICIO	SEGURIDAD PUBLICA MUNICIPAL	2016-01-01	OFSCE ADMINISTRADOR
SEGPUBLICA00646	**SIRENA**	**Marca: SIN MARCA, Modelo: PA300MCS, Serie: S/N, Material: METAL Y PLASTICO**		
010008	ALTA POR APERTURA DE EJERCICIO	SEGURIDAD PUBLICA MUNICIPAL	2016-01-01	OFSCE ADMINISTRADOR
SEGPUBLICA00647	**SIRENA**	**Marca: SIN MARCA, Modelo: PA300MCS, Serie: S/N, Material: METAL Y PLASTICO**		
010008	ALTA POR APERTURA DE EJERCICIO	SEGURIDAD PUBLICA MUNICIPAL	2016-01-01	OFSCE ADMINISTRADOR
SEGPUBLICA00648	**SIRENA**	**Marca: SIN MARCA, Modelo: PA300MCS, Serie: S/N, Material: METAL Y PLASTICO**		
010008	ALTA POR APERTURA DE EJERCICIO	SEGURIDAD PUBLICA MUNICIPAL	2016-01-01	OFSCE ADMINISTRADOR
SEGPUBLICA00649	**SIRENA**	**Marca: SIN MARCA, Modelo: PA300MCS, Serie: S/N, Material: METAL Y PLASTICO**		
010008	ALTA POR APERTURA DE EJERCICIO	SEGURIDAD PUBLICA MUNICIPAL	2016-01-01	OFSCE ADMINISTRADOR
SEGPUBLICA00650	**SIRENA**	**Marca: SIN MARCA, Modelo: PA300MCS, Serie: S/N, Material: METAL Y PLASTICO**		
010008	ALTA POR APERTURA DE EJERCICIO	SEGURIDAD PUBLICA MUNICIPAL	2016-01-01	OFSCE ADMINISTRADOR
SEGPUBLICA00651	**CONTROL PARA TORRETA**	**Marca: SIN MARCA, Modelo: LGD4500384, Serie: S/N, Material: PLASTICO**		
010008	ALTA POR APERTURA DE EJERCICIO	SEGURIDAD PUBLICA MUNICIPAL	2016-01-01	OFSCE ADMINISTRADOR
SEGPUBLICA00652	**CONTROL PARA TORRETA**	**Marca: SIN MARCA, Modelo: LGD4500384, Serie: S/N, Material: PLASTICO**		
010008	ALTA POR APERTURA DE EJERCICIO	SEGURIDAD PUBLICA MUNICIPAL	2016-01-01	OFSCE ADMINISTRADOR
SEGPUBLICA00653	**CONTROL PARA TORRETA**	**Marca: SIN MARCA, Modelo: LGD4500384, Serie: S/N, Material: PLASTICO**		
010008	ALTA POR APERTURA DE EJERCICIO	SEGURIDAD PUBLICA MUNICIPAL	2016-01-01	OFSCE ADMINISTRADOR
SEGPUBLICA00654	**CONTROL PARA TORRETA**	**Marca: SIN MARCA, Modelo: LGD4500384, Serie: S/N, Material: PLASTICO**		
010008	ALTA POR APERTURA DE EJERCICIO	SEGURIDAD PUBLICA MUNICIPAL	2016-01-01	OFSCE ADMINISTRADOR
SEGPUBLICA00655	**CONTROL PARA TORRETA**	**Marca: SIN MARCA, Modelo: LGD4500384, Serie: S/N, Material: PLASTICO**		
010008	ALTA POR APERTURA DE EJERCICIO	SEGURIDAD PUBLICA MUNICIPAL	2016-01-01	OFSCE ADMINISTRADOR
SEGPUBLICA00656	**TORRETA**	**Marca: LEGEND, Modelo: LEDS, Serie: S/N, Material: PLASTICO**		
010008	ALTA POR APERTURA DE EJERCICIO	SEGURIDAD PUBLICA MUNICIPAL	2016-01-01	OFSCE ADMINISTRADOR
SEGPUBLICA00657	**TORRETA**	**Marca: LEGEND, Modelo: LEDS, Serie: S/N, Material: PLASTICO**		
010008	ALTA POR APERTURA DE EJERCICIO	SEGURIDAD PUBLICA MUNICIPAL	2016-01-01	OFSCE ADMINISTRADOR

COMITÁN DE DOMÍNGUEZ

HISTORIAL DE MOVIMIENTOS POR RESGUARDANTE

INVENTARIO / MOVIMIENTO	DESCRIPCION DEL BIEN / DESCRIPCION DEL MOVIMIENTO	CARACTERISTICAS GENERALES DEL BIEN / AREA DE ADSCRIPCION	FECHA APLIC.	USUARIO QUE REALIZÓ MOV.
SEGPUBLICA00658	**TORRETA**	**Marca: LEGEND, Modelo: LEDS, Serie: S/N, Material: PLASTICO**		
010008	ALTA POR APERTURA DE EJERCICIO	SEGURIDAD PUBLICA MUNICIPAL	2016-01-01	OFSCE ADMINISTRADOR
SEGPUBLICA00659	**TORRETA**	**Marca: LEGEND, Modelo: LEDS, Serie: S/N, Material: PLASTICO**		
010008	ALTA POR APERTURA DE EJERCICIO	SEGURIDAD PUBLICA MUNICIPAL	2016-01-01	OFSCE ADMINISTRADOR
SEGPUBLICA00660	**TORRETA**	**Marca: LEGEND, Modelo: LEDS, Serie: S/N, Material: PLASTICO**		
010008	ALTA POR APERTURA DE EJERCICIO	SEGURIDAD PUBLICA MUNICIPAL	2016-01-01	OFSCE ADMINISTRADOR
SEGPUBLICA00661	**RADIO**	**Marca: EADS, Modelo: TPM700, Serie: RA3048CAC01093000508, Material: PLASTICO**		
010008	ALTA POR APERTURA DE EJERCICIO	SEGURIDAD PUBLICA MUNICIPAL	2016-01-01	OFSCE ADMINISTRADOR
SEGPUBLICA00662	**RADIO**	**Marca: EADS, Modelo: TPM700, Serie: RA3048CAC01093000995, Material: PLASTICO**		
010008	ALTA POR APERTURA DE EJERCICIO	SEGURIDAD PUBLICA MUNICIPAL	2016-01-01	OFSCE ADMINISTRADOR
SEGPUBLICA00663	**RADIO**	**Marca: EADS, Modelo: TPM700, Serie: RA3048CAC01093000638, Material: PLASTICO**		
010008	ALTA POR APERTURA DE EJERCICIO	SEGURIDAD PUBLICA MUNICIPAL	2016-01-01	OFSCE ADMINISTRADOR
SEGPUBLICA00664	**RADIO**	**Marca: EADS, Modelo: TPM700, Serie: RA3048CAC01093000638, Material: PLASTICO**		
010008	ALTA POR APERTURA DE EJERCICIO	SEGURIDAD PUBLICA MUNICIPAL	2016-01-01	OFSCE ADMINISTRADOR
SEGPUBLICA00665	**RADIO**	**Marca: EADS, Modelo: TPM700, Serie: RA3048CAC01093000947, Material: PLASTICO**		
010008	ALTA POR APERTURA DE EJERCICIO	SEGURIDAD PUBLICA MUNICIPAL	2016-01-01	OFSCE ADMINISTRADOR
SEGPUBLICA00666	**RADIO**	**Marca: EADS, Modelo: TPM700, Serie: RA3055KAD04092600635, Material: PLASTICO**		
010008	ALTA POR APERTURA DE EJERCICIO	SEGURIDAD PUBLICA MUNICIPAL	2016-01-01	OFSCE ADMINISTRADOR
SEGPUBLICA00667	**RADIO**	**Marca: EADS, Modelo: TPM700, Serie: RA3055KAD04092700240, Material: PLASTICO**		
010008	ALTA POR APERTURA DE EJERCICIO	SEGURIDAD PUBLICA MUNICIPAL	2016-01-01	OFSCE ADMINISTRADOR
SEGPUBLICA00668	**RADIO**	**Marca: EADS, Modelo: TPM700, Serie: RA3055KAD04092700087, Material: PLASTICO**		
010008	ALTA POR APERTURA DE EJERCICIO	SEGURIDAD PUBLICA MUNICIPAL	2016-01-01	OFSCE ADMINISTRADOR
SEGPUBLICA00669	**RADIO**	**Marca: EADS, Modelo: TPM700, Serie: RA3055KAD04092500593, Material: PLASTICO**		
010008	ALTA POR APERTURA DE EJERCICIO	SEGURIDAD PUBLICA MUNICIPAL	2016-01-01	OFSCE ADMINISTRADOR
SEGPUBLICA00670	**RADIO**	**Marca: EADS, Modelo: TPM700, Serie: RA3055KAD04092700184, Material: PLASTICO**		
010008	ALTA POR APERTURA DE EJERCICIO	SEGURIDAD PUBLICA MUNICIPAL	2016-01-01	OFSCE ADMINISTRADOR
SEGPUBLICA00671	**RADIO**	**Marca: EADS, Modelo: TPM700, Serie: RA3055KAD04092601004, Material: PLASTICO**		
010008	ALTA POR APERTURA DE EJERCICIO	SEGURIDAD PUBLICA MUNICIPAL	2016-01-01	OFSCE ADMINISTRADOR
SEGPUBLICA00672	**RADIO**	**Marca: EADS, Modelo: TPM700, Serie: RA3055KAD04092700047, Material: PLASTICO**		
010008	ALTA POR APERTURA DE EJERCICIO	SEGURIDAD PUBLICA MUNICIPAL	2016-01-01	OFSCE ADMINISTRADOR
SEGPUBLICA00673	**RADIO**	**Marca: EADS, Modelo: TPM700, Serie: RA3055KAD04092700172, Material: PLASTICO**		
010008	ALTA POR APERTURA DE EJERCICIO	SEGURIDAD PUBLICA MUNICIPAL	2016-01-01	OFSCE ADMINISTRADOR
SEGPUBLICA00674	**RADIO**	**Marca: EADS, Modelo: TPM700, Serie: RA3055KAD04092700044, Material: PLASTICO**		

COMITÁN DE DOMÍNGUEZ

HISTORIAL DE MOVIMIENTOS POR RESGUARDANTE

INVENTARIO / MOVIMIENTO	DESCRIPCION DEL BIEN / DESCRIPCION DEL MOVIMIENTO	CARACTERISTICAS GENERALES DEL BIEN: AREA DE ADSCRIPCION	FECHA APLIC.	USUARIO QUE REALIZÓ MOV.
010008	ALTA POR APERTURA DE EJERCICIO	SEGURIDAD PUBLICA MUNICIPAL	2016-01-01	OFSCE ADMINISTRADOR
SEGPUBLICA00675	**RADIO**	**Marca: EADS, Modelo: TPM700, Serie: RA3055KAD04092600729, Material: PLASTICO**		
010008	ALTA POR APERTURA DE EJERCICIO	SEGURIDAD PUBLICA MUNICIPAL	2016-01-01	OFSCE ADMINISTRADOR
SEGPUBLICA00677	**RADIO**	**Marca: EADS, Modelo: TPM700, Serie: RA3055KAD04092500989, Material: PLASTICO**		
010008	ALTA POR APERTURA DE EJERCICIO	SEGURIDAD PUBLICA MUNICIPAL	2016-01-01	OFSCE ADMINISTRADOR
SEGPUBLICA00678	**RADIO**	**Marca: EADS, Modelo: TPM700, Serie: RA3055KAD04092600610, Material: PLASTICO**		
010008	ALTA POR APERTURA DE EJERCICIO	SEGURIDAD PUBLICA MUNICIPAL	2016-01-01	OFSCE ADMINISTRADOR
SEGPUBLICA00679	**RADIO**	**Marca: EADS, Modelo: TPM700, Serie: RA3055KAD04092600634, Material: PLASTICO**		
010008	ALTA POR APERTURA DE EJERCICIO	SEGURIDAD PUBLICA MUNICIPAL	2016-01-01	OFSCE ADMINISTRADOR
SEGPUBLICA00681	**ACCESORIO TIPO CELULAR**	**Marca: EADS, Modelo: SIN MODELO, Serie: S/N, Material: PLASTICO**		
010008	ALTA POR APERTURA DE EJERCICIO	SEGURIDAD PUBLICA MUNICIPAL	2016-01-01	OFSCE ADMINISTRADOR
SEGPUBLICA00682	**ACCESORIO TIPO CELULAR**	**Marca: EADS, Modelo: SIN MODELO, Serie: S/N, Material: PLASTICO**		
010008	ALTA POR APERTURA DE EJERCICIO	SEGURIDAD PUBLICA MUNICIPAL	2016-01-01	OFSCE ADMINISTRADOR
SEGPUBLICA00683	**ACCESORIO TIPO CELULAR**	**Marca: EADS, Modelo: SIN MODELO, Serie: S/N, Material: PLASTICO**		
010008	ALTA POR APERTURA DE EJERCICIO	SEGURIDAD PUBLICA MUNICIPAL	2016-01-01	OFSCE ADMINISTRADOR
SEGPUBLICA00684	**ACCESORIO TIPO CELULAR**	**Marca: EADS, Modelo: SIN MODELO, Serie: S/N, Material: PLASTICO**		
010008	ALTA POR APERTURA DE EJERCICIO	SEGURIDAD PUBLICA MUNICIPAL	2016-01-01	OFSCE ADMINISTRADOR
SEGPUBLICA00685	**ACCESORIO TIPO CELULAR**	**Marca: EADS, Modelo: SIN MODELO, Serie: S/N, Material: PLASTICO**		
010008	ALTA POR APERTURA DE EJERCICIO	SEGURIDAD PUBLICA MUNICIPAL	2016-01-01	OFSCE ADMINISTRADOR
SEGPUBLICA00686	**ACCESORIO TIPO CELULAR**	**Marca: EADS, Modelo: SIN MODELO, Serie: S/N, Material: PLASTICO**		
010008	ALTA POR APERTURA DE EJERCICIO	SEGURIDAD PUBLICA MUNICIPAL	2016-01-01	OFSCE ADMINISTRADOR
SEGPUBLICA00687	**ACCESORIO TIPO CELULAR**	**Marca: EADS, Modelo: SIN MODELO, Serie: S/N, Material: PLASTICO**		
010008	ALTA POR APERTURA DE EJERCICIO	SEGURIDAD PUBLICA MUNICIPAL	2016-01-01	OFSCE ADMINISTRADOR
SEGPUBLICA00688	**ACCESORIO TIPO CELULAR**	**Marca: EADS, Modelo: SIN MODELO, Serie: S/N, Material: PLASTICO**		
010008	ALTA POR APERTURA DE EJERCICIO	SEGURIDAD PUBLICA MUNICIPAL	2016-01-01	OFSCE ADMINISTRADOR
SEGPUBLICA00689	**ACCESORIO TIPO CELULAR**	**Marca: EADS, Modelo: SIN MODELO, Serie: S/N, Material: PLASTICO**		
010008	ALTA POR APERTURA DE EJERCICIO	SEGURIDAD PUBLICA MUNICIPAL	2016-01-01	OFSCE ADMINISTRADOR
SEGPUBLICA00690	**ACCESORIO TIPO CELULAR**	**Marca: EADS, Modelo: SIN MODELO, Serie: S/N, Material: PLASTICO**		
010008	ALTA POR APERTURA DE EJERCICIO	SEGURIDAD PUBLICA MUNICIPAL	2016-01-01	OFSCE ADMINISTRADOR
SEGPUBLICA00691	**ACCESORIO TIPO CELULAR**	**Marca: EADS, Modelo: SIN MODELO, Serie: S/N, Material: PLASTICO**		
010008	ALTA POR APERTURA DE EJERCICIO	SEGURIDAD PUBLICA MUNICIPAL	2016-01-01	OFSCE ADMINISTRADOR
SEGPUBLICA00692	**ACCESORIO TIPO CELULAR**	**Marca: EADS, Modelo: SIN MODELO, Serie: S/N, Material: PLASTICO**		
010008	ALTA POR APERTURA DE EJERCICIO	SEGURIDAD PUBLICA MUNICIPAL	2016-01-01	OFSCE ADMINISTRADOR

COMITÁN DE DOMÍNGUEZ

HISTORIAL DE MOVIMIENTOS POR RESGUARDANTE

Fecha Impresión: 05 / 05 / 2017
Página: 96 / 274

INVENTARIO / MOVIMIENTO	DESCRIPCION DEL BIEN / DESCRIPCION DEL MOVIMIENTO	CARACTERISTICAS GENERALES DEL BIEN / AREA DE ADSCRIPCION	FECHA APLIC.	USUARIO QUE REALIZÓ MOV.
SEGPUBLICA00693	**ACCESORIO TIPO CELULAR**	**Marca: EADS, Modelo: SIN MODELO, Serie: S/N, Material: PLASTICO**		
010008	ALTA POR APERTURA DE EJERCICIO	SEGURIDAD PUBLICA MUNICIPAL	2016-01-01	OFSCE ADMINISTRADOR
SEGPUBLICA00695	**ACCESORIO TIPO CELULAR**	**Marca: EADS, Modelo: SIN MODELO, Serie: S/N, Material: PLASTICO**		
010008	ALTA POR APERTURA DE EJERCICIO	SEGURIDAD PUBLICA MUNICIPAL	2016-01-01	OFSCE ADMINISTRADOR
SEGPUBLICA00696	**ACCESORIO TIPO CELULAR**	**Marca: EADS, Modelo: SIN MODELO, Serie: S/N, Material: PLASTICO**		
010008	ALTA POR APERTURA DE EJERCICIO	SEGURIDAD PUBLICA MUNICIPAL	2016-01-01	OFSCE ADMINISTRADOR
SEGPUBLICA00697	**COMPUTADORA DE ESCRITORIO**	**Marca: ENSAMBLADO, Modelo: SIN MODELO, Serie: SIN SERIE, Material: PLASTICO Y VIDRIO**		
010008	ALTA POR APERTURA DE EJERCICIO	SEGURIDAD PUBLICA MUNICIPAL	2016-01-01	OFSCE ADMINISTRADOR
SEGPUBLICA00698	**PISTOLA**	**Marca: GLOCK, Modelo: 17, Calibre: 9 MM, Matricula: NRX882., Num.Licencia.: 99**		
010010	ALTA POR APERTURA DE EJERCICIO	SEGURIDAD PUBLICA MUNICIPAL	2016-01-01	OFSCE ADMINISTRADOR
SEGPUBLICA00699	**PISTOLA**	**Marca: GLOCK, Modelo: 17, Calibre: 9 MM, Matricula: NRX883, Num.Licencia.: 99**		
010010	ALTA POR APERTURA DE EJERCICIO	SEGURIDAD PUBLICA MUNICIPAL	2016-01-01	OFSCE ADMINISTRADOR
SEGPUBLICA00700	**PISTOLA**	**Marca: GLOCK, Modelo: 17, Calibre: 9 MM, Matricula: NRX884, Num.Licencia.: 99**		
010010	ALTA POR APERTURA DE EJERCICIO	SEGURIDAD PUBLICA MUNICIPAL	2016-01-01	OFSCE ADMINISTRADOR
SEGPUBLICA00701	**PISTOLA**	**Marca: GLOCK, Modelo: 17, Calibre: 9 MM, Matricula: NRX885, Num.Licencia.: 99**		
010010	ALTA POR APERTURA DE EJERCICIO	SEGURIDAD PUBLICA MUNICIPAL	2016-01-01	OFSCE ADMINISTRADOR
SEGPUBLICA00702	**PISTOLA**	**Marca: GLOCK, Modelo: 17, Calibre: 9 MM, Matricula: NRX886, Num.Licencia.: 99**		
010010	ALTA POR APERTURA DE EJERCICIO	SEGURIDAD PUBLICA MUNICIPAL	2016-01-01	OFSCE ADMINISTRADOR
SEGPUBLICA00703	**PISTOLA**	**Marca: GLOCK, Modelo: 17, Calibre: 9 MM, Matricula: NRX887, Num.Licencia.: 99**		
010010	ALTA POR APERTURA DE EJERCICIO	SEGURIDAD PUBLICA MUNICIPAL	2016-01-01	OFSCE ADMINISTRADOR
SEGPUBLICA00704	**PISTOLA**	**Marca: GLOCK, Modelo: 17, Calibre: 9 MM, Matricula: NRX888, Num.Licencia.: 99**		
010010	ALTA POR APERTURA DE EJERCICIO	SEGURIDAD PUBLICA MUNICIPAL	2016-01-01	OFSCE ADMINISTRADOR
SEGPUBLICA00705	**PISTOLA**	**Marca: GLOCK, Modelo: 17, Calibre: 9 MM, Matricula: NRX889, Num.Licencia.: 99**		
010010	ALTA POR APERTURA DE EJERCICIO	SEGURIDAD PUBLICA MUNICIPAL	2016-01-01	OFSCE ADMINISTRADOR
SEGPUBLICA00706	**PISTOLA**	**Marca: GLOCK, Modelo: 17, Calibre: 9 MM, Matricula: NRX890, Num.Licencia.: 99**		
010010	ALTA POR APERTURA DE EJERCICIO	SEGURIDAD PUBLICA MUNICIPAL	2016-01-01	OFSCE ADMINISTRADOR
SEGPUBLICA00707	**PISTOLA**	**Marca: GLOCK, Modelo: 17, Calibre: 9 MM, Matricula: NRX891, Num.Licencia.: 99**		
010010	ALTA POR APERTURA DE EJERCICIO	SEGURIDAD PUBLICA MUNICIPAL	2016-01-01	OFSCE ADMINISTRADOR
SEGPUBLICA00708	**PISTOLA**	**Marca: GLOCK, Modelo: 17, Calibre: 9 MM, Matricula: NRX892, Num.Licencia.: 99**		
010010	ALTA POR APERTURA DE EJERCICIO	SEGURIDAD PUBLICA MUNICIPAL	2016-01-01	OFSCE ADMINISTRADOR
SEGPUBLICA00709	**PISTOLA**	**Marca: GLOCK, Modelo: 17, Calibre: 9 MM, Matricula: NRX893, Num.Licencia.: 99**		
010010	ALTA POR APERTURA DE EJERCICIO	SEGURIDAD PUBLICA MUNICIPAL	2016-01-01	OFSCE ADMINISTRADOR
SEGPUBLICA00751	**COMPUTADORA DE ESCRITORIO**	**Marca: HP, Modelo: PAVILLION S5310LA, Serie: SIN SERIE, Material: PLASTICO Y VIDRIO**		

COMITÁN DE DOMÍNGUEZ

HISTORIAL DE MOVIMIENTOS POR RESGUARDANTE

INVENTARIO / MOVIMIENTO	DESCRIPCION DEL BIEN / DESCRIPCION DEL MOVIMIENTO	CARACTERISTICAS GENERALES DEL BIEN: AREA DE ADSCRIPCION	FECHA APLIC.	USUARIO QUE REALIZÓ MOV.
010008	ALTA POR APERTURA DE EJERCICIO	SEGURIDAD PUBLICA MUNICIPAL	2016-01-01	OFSCE ADMINISTRADOR
SEGPUBLICA00752	**COMPUTADORA DE ESCRITORIO**	**Marca: HP, Modelo: PAVILLION S5310LA, Serie: SIN SERIE, Material: PLASTICO Y VIDRIO**		
010008	ALTA POR APERTURA DE EJERCICIO	SEGURIDAD PUBLICA MUNICIPAL	2016-01-01	OFSCE ADMINISTRADOR
SEGPUBLICA00753	**ARCHIVERO**	**Marca: SIN MARCA, Modelo: SIN MODELO, Serie: SIN SERIE, Material: MELANINA**		
010008	ALTA POR APERTURA DE EJERCICIO	SEGURIDAD PUBLICA MUNICIPAL	2016-01-01	OFSCE ADMINISTRADOR
SEGPUBLICA00754	**ARCHIVERO**	**Marca: SIN MARCA, Modelo: SIN MODELO, Serie: SIN SERIE, Material: MELANINA**		
010008	ALTA POR APERTURA DE EJERCICIO	SEGURIDAD PUBLICA MUNICIPAL	2016-01-01	OFSCE ADMINISTRADOR
SEGPUBLICA00755	**ESCRITORIO**	**Marca: S/M, Modelo: S/M, Serie: S/S, Material: MADERA**		
010008	ALTA POR APERTURA DE EJERCICIO	SEGURIDAD PUBLICA MUNICIPAL	2016-01-01	OFSCE ADMINISTRADOR
SEGPUBLICA00770	**RADIO**	**Marca: EADS, Modelo: TPM700, Serie: RA3055KAD04092700178, Material: PLASTICO**		
010008	ALTA POR APERTURA DE EJERCICIO	SEGURIDAD PUBLICA MUNICIPAL	2016-01-01	OFSCE ADMINISTRADOR
SEGPUBLICA00771	**RADIO**	**Marca: EADS, Modelo: TPM700, Serie: RA3055KAD04092700048, Material: PLASTICO**		
010008	ALTA POR APERTURA DE EJERCICIO	SEGURIDAD PUBLICA MUNICIPAL	2016-01-01	OFSCE ADMINISTRADOR
SEGPUBLICA00772	**RADIO**	**Marca: EADS, Modelo: TPM700, Serie: RA3055KAD04092600680, Material: PLASTICO**		
010008	ALTA POR APERTURA DE EJERCICIO	SEGURIDAD PUBLICA MUNICIPAL	2016-01-01	OFSCE ADMINISTRADOR
SEGPUBLICA00774	**RADIO**	**Marca: EADS, Modelo: TPM700, Serie: RA3055KAD04092600684, Material: PLASTICO**		
010008	ALTA POR APERTURA DE EJERCICIO	SEGURIDAD PUBLICA MUNICIPAL	2016-01-01	OFSCE ADMINISTRADOR
SEGPUBLICA00775	**RADIO**	**Marca: EADS, Modelo: TPM700, Serie: RA3055KAD04092600580, Material: PLASTICO**		
010008	ALTA POR APERTURA DE EJERCICIO	SEGURIDAD PUBLICA MUNICIPAL	2016-01-01	OFSCE ADMINISTRADOR
SEGPUBLICA00776	**RADIO**	**Marca: EADS, Modelo: TPM700, Serie: RA3055KAD04092600807, Material: PLASTICO**		
010008	ALTA POR APERTURA DE EJERCICIO	SEGURIDAD PUBLICA MUNICIPAL	2016-01-01	OFSCE ADMINISTRADOR
SEGPUBLICA00777	**RADIO**	**Marca: EADS, Modelo: TPM700, Serie: RA3055KAD04092700239, Material: PLASTICO**		
010008	ALTA POR APERTURA DE EJERCICIO	SEGURIDAD PUBLICA MUNICIPAL	2016-01-01	OFSCE ADMINISTRADOR
SEGPUBLICA00778	**RADIO**	**Marca: EADS, Modelo: TPM700, Serie: RA3055KAD04092700055, Material: PLASTICO**		
010008	ALTA POR APERTURA DE EJERCICIO	SEGURIDAD PUBLICA MUNICIPAL	2016-01-01	OFSCE ADMINISTRADOR
SEGPUBLICA00779	**RADIO**	**Marca: EADS, Modelo: TPM700, Serie: RA3055KAD04092700677, Material: PLASTICO**		
010008	ALTA POR APERTURA DE EJERCICIO	SEGURIDAD PUBLICA MUNICIPAL	2016-01-01	OFSCE ADMINISTRADOR
SEGPUBLICA00781	**RADIO**	**Marca: EADS, Modelo: TPM700, Serie: RA3055KAD04092700201, Material: PLASTICO**		
010008	ALTA POR APERTURA DE EJERCICIO	SEGURIDAD PUBLICA MUNICIPAL	2016-01-01	OFSCE ADMINISTRADOR
SEGPUBLICA00784	**RADIO**	**Marca: EADS, Modelo: TPM700, Serie: RA3055KAD04092700058, Material: PLASTICO**		
010008	ALTA POR APERTURA DE EJERCICIO	SEGURIDAD PUBLICA MUNICIPAL	2016-01-01	OFSCE ADMINISTRADOR
SEGPUBLICA00785	**RADIO**	**Marca: EADS, Modelo: TPM700, Serie: RA3055KAD04092600950, Material: PLASTICO**		
010008	ALTA POR APERTURA DE EJERCICIO	SEGURIDAD PUBLICA MUNICIPAL	2016-01-01	OFSCE ADMINISTRADOR

COMITÁN DE DOMÍNGUEZ

HISTORIAL DE MOVIMIENTOS POR RESGUARDANTE

Fecha Impresión: 05 / 05 / 2017
Página: 98 / 274

INVENTARIO / MOVIMIENTO	DESCRIPCION DEL BIEN / DESCRIPCION DEL MOVIMIENTO	CARACTERISTICAS GENERALES DEL BIEN / AREA DE ADSCRIPCION	FECHA APLIC.	USUARIO QUE REALIZÓ MOV.
SEGPUBLICA00787	**RADIO**	**Marca: EADS, Modelo: TPM700, Serie: RA3055KAD04092700167, Material: PLASTICO**		
010008	ALTA POR APERTURA DE EJERCICIO	SEGURIDAD PUBLICA MUNICIPAL	2016-01-01	OFSCE ADMINISTRADOR
SEGPUBLICA00788	**RADIO**	**Marca: EADS, Modelo: TPM700, Serie: RA3055KAD04092600613, Material: PLASTICO**		
010008	ALTA POR APERTURA DE EJERCICIO	SEGURIDAD PUBLICA MUNICIPAL	2016-01-01	OFSCE ADMINISTRADOR
SEGPUBLICA00791	**RADIO**	**Marca: EADS, Modelo: TPM700, Serie: RA3055KAD04092600940, Material: PLASTICO**		
010008	ALTA POR APERTURA DE EJERCICIO	SEGURIDAD PUBLICA MUNICIPAL	2016-01-01	OFSCE ADMINISTRADOR
SEGPUBLICA00792	**RADIO**	**Marca: EADS, Modelo: TPM700, Serie: RA3055KAD04092600577, Material: PLASTICO**		
010008	ALTA POR APERTURA DE EJERCICIO	SEGURIDAD PUBLICA MUNICIPAL	2016-01-01	OFSCE ADMINISTRADOR
SEGPUBLICA00793	**RADIO**	**Marca: EADS, Modelo: TPM700, Serie: RA3055KAD04092600606, Material: PLASTICO**		
010008	ALTA POR APERTURA DE EJERCICIO	SEGURIDAD PUBLICA MUNICIPAL	2016-01-01	OFSCE ADMINISTRADOR
SEGPUBLICA00794	**RADIO**	**Marca: EADS, Modelo: TPM700, Serie: RA3055KAD04092600920, Material: PLASTICO**		
010008	ALTA POR APERTURA DE EJERCICIO	SEGURIDAD PUBLICA MUNICIPAL	2016-01-01	OFSCE ADMINISTRADOR
SEGPUBLICA00795	**RADIO**	**Marca: EADS, Modelo: TPM700, Serie: RA3055KAD04092501017, Material: PLASTICO**		
010008	ALTA POR APERTURA DE EJERCICIO	SEGURIDAD PUBLICA MUNICIPAL	2016-01-01	OFSCE ADMINISTRADOR
SEGPUBLICA00796	**RADIO**	**Marca: EADS, Modelo: TPM700, Serie: RA3055KAD04092600576, Material: PLASTICO**		
010008	ALTA POR APERTURA DE EJERCICIO	SEGURIDAD PUBLICA MUNICIPAL	2016-01-01	OFSCE ADMINISTRADOR
SEGPUBLICA00798	**RADIO**	**Marca: EADS, Modelo: TPM700, Serie: RA3055KAD04092600643, Material: PLASTICO**		
010008	ALTA POR APERTURA DE EJERCICIO	SEGURIDAD PUBLICA MUNICIPAL	2016-01-01	OFSCE ADMINISTRADOR
SEGPUBLICA00799	**RADIO**	**Marca: EADS, Modelo: TPM700, Serie: RA3055KAD04092700107, Material: PLASTICO**		
010008	ALTA POR APERTURA DE EJERCICIO	SEGURIDAD PUBLICA MUNICIPAL	2016-01-01	OFSCE ADMINISTRADOR
SEGPUBLICA00800	**ACCESORIO TIPO CELULAR**	**Marca: EADS, Modelo: SIN MODELO, Serie: S/N, Material: PLASTICO**		
010008	ALTA POR APERTURA DE EJERCICIO	SEGURIDAD PUBLICA MUNICIPAL	2016-01-01	OFSCE ADMINISTRADOR
SEGPUBLICA00801	**ACCESORIO TIPO CELULAR**	**Marca: EADS, Modelo: SIN MODELO, Serie: S/N, Material: PLASTICO**		
010008	ALTA POR APERTURA DE EJERCICIO	SEGURIDAD PUBLICA MUNICIPAL	2016-01-01	OFSCE ADMINISTRADOR
SEGPUBLICA00802	**ACCESORIO TIPO CELULAR**	**Marca: EADS, Modelo: SIN MODELO, Serie: S/N, Material: PLASTICO**		
010008	ALTA POR APERTURA DE EJERCICIO	SEGURIDAD PUBLICA MUNICIPAL	2016-01-01	OFSCE ADMINISTRADOR
SEGPUBLICA00803	**ACCESORIO TIPO CELULAR**	**Marca: EADS, Modelo: SIN MODELO, Serie: S/N, Material: PLASTICO**		
010008	ALTA POR APERTURA DE EJERCICIO	SEGURIDAD PUBLICA MUNICIPAL	2016-01-01	OFSCE ADMINISTRADOR
SEGPUBLICA00804	**ACCESORIO TIPO CELULAR**	**Marca: EADS, Modelo: SIN MODELO, Serie: S/N, Material: PLASTICO**		
010008	ALTA POR APERTURA DE EJERCICIO	SEGURIDAD PUBLICA MUNICIPAL	2016-01-01	OFSCE ADMINISTRADOR
SEGPUBLICA00805	**ACCESORIO TIPO CELULAR**	**Marca: EADS, Modelo: SIN MODELO, Serie: S/N, Material: PLASTICO**		
010008	ALTA POR APERTURA DE EJERCICIO	SEGURIDAD PUBLICA MUNICIPAL	2016-01-01	OFSCE ADMINISTRADOR
SEGPUBLICA00806	**ACCESORIO TIPO CELULAR**	**Marca: EADS, Modelo: SIN MODELO, Serie: S/N, Material: PLASTICO**		

COMITÁN DE DOMÍNGUEZ

HISTORIAL DE MOVIMIENTOS POR RESGUARDANTE

INVENTARIO / MOVIMIENTO	DESCRIPCION DEL BIEN / DESCRIPCION DEL MOVIMIENTO	CARACTERISTICAS GENERALES DEL BIEN: AREA DE ADSCRIPCION	FECHA APLIC.	USUARIO QUE REALIZÓ MOV.
010008	ALTA POR APERTURA DE EJERCICIO	SEGURIDAD PUBLICA MUNICIPAL	2016-01-01	OFSCE ADMINISTRADOR
SEGPUBLICA00807	**ACCESORIO TIPO CELULAR**	**Marca: EADS, Modelo: SIN MODELO, Serie: S/N, Material: PLASTICO**		
010008	ALTA POR APERTURA DE EJERCICIO	SEGURIDAD PUBLICA MUNICIPAL	2016-01-01	OFSCE ADMINISTRADOR
SEGPUBLICA00808	**ACCESORIO TIPO CELULAR**	**Marca: EADS, Modelo: SIN MODELO, Serie: S/N, Material: PLASTICO**		
010008	ALTA POR APERTURA DE EJERCICIO	SEGURIDAD PUBLICA MUNICIPAL	2016-01-01	OFSCE ADMINISTRADOR
SEGPUBLICA00809	**ACCESORIO TIPO CELULAR**	**Marca: EADS, Modelo: SIN MODELO, Serie: S/N, Material: PLASTICO**		
010008	ALTA POR APERTURA DE EJERCICIO	SEGURIDAD PUBLICA MUNICIPAL	2016-01-01	OFSCE ADMINISTRADOR
SEGPUBLICA00810	**ACCESORIO TIPO CELULAR**	**Marca: EADS, Modelo: SIN MODELO, Serie: S/N, Material: PLASTICO**		
010008	ALTA POR APERTURA DE EJERCICIO	SEGURIDAD PUBLICA MUNICIPAL	2016-01-01	OFSCE ADMINISTRADOR
SEGPUBLICA00811	**ACCESORIO TIPO CELULAR**	**Marca: EADS, Modelo: SIN MODELO, Serie: S/N, Material: PLASTICO**		
010008	ALTA POR APERTURA DE EJERCICIO	SEGURIDAD PUBLICA MUNICIPAL	2016-01-01	OFSCE ADMINISTRADOR
SEGPUBLICA00812	**ACCESORIO TIPO CELULAR**	**Marca: EADS, Modelo: SIN MODELO, Serie: S/N, Material: PLASTICO**		
010008	ALTA POR APERTURA DE EJERCICIO	SEGURIDAD PUBLICA MUNICIPAL	2016-01-01	OFSCE ADMINISTRADOR
SEGPUBLICA00813	**ACCESORIO TIPO CELULAR**	**Marca: EADS, Modelo: SIN MODELO, Serie: S/N, Material: PLASTICO**		
010008	ALTA POR APERTURA DE EJERCICIO	SEGURIDAD PUBLICA MUNICIPAL	2016-01-01	OFSCE ADMINISTRADOR
SEGPUBLICA00830	**PROYECTOR**	**Marca: BENQ, Modelo: MP515, Serie: PDN4A01847000, Material: PLASTICO Y VIDRIO**		
010008	ALTA POR APERTURA DE EJERCICIO	SEGURIDAD PUBLICA MUNICIPAL	2016-01-01	OFSCE ADMINISTRADOR
SEGPUBLICA00832	**CAMARA DE VIDEO**	**Marca: SONY, Modelo: CCD 1/4, Serie: S/N, Material: PLASTICO Y VIDRIO**		
010008	ALTA POR APERTURA DE EJERCICIO	SEGURIDAD PUBLICA MUNICIPAL	2016-01-01	OFSCE ADMINISTRADOR
SEGPUBLICA00833	**CAMARA DE VIDEO**	**Marca: SONY, Modelo: CCD 1/4, Serie: S/N, Material: PLASTICO Y VIDRIO**		
010008	ALTA POR APERTURA DE EJERCICIO	SEGURIDAD PUBLICA MUNICIPAL	2016-01-01	OFSCE ADMINISTRADOR
SEGPUBLICA00834	**CAMARA DE VIDEO**	**Marca: SONY, Modelo: CCD 1/4, Serie: S/N, Material: PLASTICO Y VIDRIO**		
010008	ALTA POR APERTURA DE EJERCICIO	SEGURIDAD PUBLICA MUNICIPAL	2016-01-01	OFSCE ADMINISTRADOR
SEGPUBLICA00835	**CAMARA DE VIDEO**	**Marca: SONY, Modelo: CCD 1/4, Serie: S/N, Material: PLASTICO Y VIDRIO**		
010008	ALTA POR APERTURA DE EJERCICIO	SEGURIDAD PUBLICA MUNICIPAL	2016-01-01	OFSCE ADMINISTRADOR
SEGPUBLICA00836	**CAMARA DE VIDEO**	**Marca: SONY, Modelo: CCD 1/4, Serie: S/N, Material: PLASTICO Y VIDRIO**		
010008	ALTA POR APERTURA DE EJERCICIO	SEGURIDAD PUBLICA MUNICIPAL	2016-01-01	OFSCE ADMINISTRADOR
SEGPUBLICA00837	**CAMARA DE VIDEO**	**Marca: SONY, Modelo: CCD 1/4, Serie: S/N, Material: PLASTICO Y VIDRIO**		
010008	ALTA POR APERTURA DE EJERCICIO	SEGURIDAD PUBLICA MUNICIPAL	2016-01-01	OFSCE ADMINISTRADOR
SEGPUBLICA00838	**CAMARA DE VIDEO**	**Marca: SONY, Modelo: CCD 1/4, Serie: S/N, Material: PLASTICO Y VIDRIO**		
010008	ALTA POR APERTURA DE EJERCICIO	SEGURIDAD PUBLICA MUNICIPAL	2016-01-01	OFSCE ADMINISTRADOR
SEGPUBLICA00839	**CAMARA DE VIDEO**	**Marca: SONY, Modelo: CCD 1/4, Serie: S/N, Material: PLASTICO Y VIDRIO**		
010008	ALTA POR APERTURA DE EJERCICIO	SEGURIDAD PUBLICA MUNICIPAL	2016-01-01	OFSCE ADMINISTRADOR

COMITÁN DE DOMÍNGUEZ

HISTORIAL DE MOVIMIENTOS POR RESGUARDANTE

INVENTARIO / MOVIMIENTO	DESCRIPCION DEL BIEN / DESCRIPCION DEL MOVIMIENTO	CARACTERISTICAS GENERALES DEL BIEN / AREA DE ADSCRIPCION	FECHA APLIC.	USUARIO QUE REALIZÓ MOV.
SEGPUBLICA00840	**CAMARA DE VIDEO**	**Marca: SONY, Modelo: CCD 1/4, Serie: S/N, Material: PLASTICO Y VIDRIO**		
010008	ALTA POR APERTURA DE EJERCICIO	SEGURIDAD PUBLICA MUNICIPAL	2016-01-01	OFSCE ADMINISTRADOR
SEGPUBLICA00841	**CAMARA DE VIDEO**	**Marca: SONY, Modelo: CCD 1/4, Serie: S/N, Material: PLASTICO Y VIDRIO**		
010008	ALTA POR APERTURA DE EJERCICIO	SEGURIDAD PUBLICA MUNICIPAL	2016-01-01	OFSCE ADMINISTRADOR
SEGPUBLICA00842	**CAMARA DE VIDEO**	**Marca: SONY, Modelo: CCD 1/4, Serie: S/N, Material: PLASTICO Y VIDRIO**		
010008	ALTA POR APERTURA DE EJERCICIO	SEGURIDAD PUBLICA MUNICIPAL	2016-01-01	OFSCE ADMINISTRADOR
SEGPUBLICA00843	**CAMARA DE VIDEO**	**Marca: SONY, Modelo: CCD 1/4, Serie: S/N, Material: PLASTICO Y VIDRIO**		
010008	ALTA POR APERTURA DE EJERCICIO	SEGURIDAD PUBLICA MUNICIPAL	2016-01-01	OFSCE ADMINISTRADOR
SEGPUBLICA00844	**CAMARA DE VIDEO**	**Marca: SONY, Modelo: CCD 1/4, Serie: S/N, Material: PLASTICO Y VIDRIO**		
010008	ALTA POR APERTURA DE EJERCICIO	SEGURIDAD PUBLICA MUNICIPAL	2016-01-01	OFSCE ADMINISTRADOR
SEGPUBLICA00845	**CAMARA DE VIDEO**	**Marca: SONY, Modelo: CCD 1/4, Serie: S/N, Material: PLASTICO Y VIDRIO**		
010008	ALTA POR APERTURA DE EJERCICIO	SEGURIDAD PUBLICA MUNICIPAL	2016-01-01	OFSCE ADMINISTRADOR
SEGPUBLICA00846	**CAMARA DE VIDEO**	**Marca: SONY, Modelo: CCD 1/4, Serie: S/N, Material: PLASTICO Y VIDRIO**		
010008	ALTA POR APERTURA DE EJERCICIO	SEGURIDAD PUBLICA MUNICIPAL	2016-01-01	OFSCE ADMINISTRADOR
SEGPUBLICA00847	**CAMARA DE VIDEO**	**Marca: SONY, Modelo: CCD 1/4, Serie: S/N, Material: PLASTICO Y VIDRIO**		
010008	ALTA POR APERTURA DE EJERCICIO	SEGURIDAD PUBLICA MUNICIPAL	2016-01-01	OFSCE ADMINISTRADOR
SEGPUBLICA00848	**CAMARA DE VIDEO**	**Marca: SONY, Modelo: CCD 1/4, Serie: S/N, Material: PLASTICO Y VIDRIO**		
010008	ALTA POR APERTURA DE EJERCICIO	SEGURIDAD PUBLICA MUNICIPAL	2016-01-01	OFSCE ADMINISTRADOR
SEGPUBLICA00849	**CAMARA DE VIDEO**	**Marca: SONY, Modelo: CCD 1/4, Serie: S/N, Material: PLASTICO Y VIDRIO**		
010008	ALTA POR APERTURA DE EJERCICIO	SEGURIDAD PUBLICA MUNICIPAL	2016-01-01	OFSCE ADMINISTRADOR
SEGPUBLICA00850	**CAMARA DE VIDEO**	**Marca: SONY, Modelo: CCD 1/4, Serie: S/N, Material: PLASTICO Y VIDRIO**		
010008	ALTA POR APERTURA DE EJERCICIO	SEGURIDAD PUBLICA MUNICIPAL	2016-01-01	OFSCE ADMINISTRADOR
SEGPUBLICA00851	**CAMARA DE VIDEO**	**Marca: SONY, Modelo: CCD 1/4, Serie: S/N, Material: PLASTICO Y VIDRIO**		
010008	ALTA POR APERTURA DE EJERCICIO	SEGURIDAD PUBLICA MUNICIPAL	2016-01-01	OFSCE ADMINISTRADOR
SEGPUBLICA00852	**CAMARA DE VIDEO**	**Marca: SONY, Modelo: CCD 1/4, Serie: S/N, Material: PLASTICO Y VIDRIO**		
010008	ALTA POR APERTURA DE EJERCICIO	SEGURIDAD PUBLICA MUNICIPAL	2016-01-01	OFSCE ADMINISTRADOR
SEGPUBLICA00853	**CAMARA DE VIDEO**	**Marca: SONY, Modelo: CCD 1/4, Serie: S/N, Material: PLASTICO Y VIDRIO**		
010008	ALTA POR APERTURA DE EJERCICIO	SEGURIDAD PUBLICA MUNICIPAL	2016-01-01	OFSCE ADMINISTRADOR
SEGPUBLICA00854	**CAMARA DE VIDEO**	**Marca: SONY, Modelo: CCD 1/4, Serie: S/N, Material: PLASTICO Y VIDRIO**		
010008	ALTA POR APERTURA DE EJERCICIO	SEGURIDAD PUBLICA MUNICIPAL	2016-01-01	OFSCE ADMINISTRADOR
SEGPUBLICA00855	**CAMARA DE VIDEO**	**Marca: SONY, Modelo: CCD 1/4, Serie: S/N, Material: PLASTICO Y VIDRIO**		
010008	ALTA POR APERTURA DE EJERCICIO	SEGURIDAD PUBLICA MUNICIPAL	2016-01-01	OFSCE ADMINISTRADOR
SEGPUBLICA00856	**CAMARA DE VIDEO**	**Marca: SONY, Modelo: CCD 1/4, Serie: S/N, Material: PLASTICO Y VIDRIO**		

COMITÁN DE DOMÍNGUEZ

HISTORIAL DE MOVIMIENTOS POR RESGUARDANTE

Fecha Impresión: 05 / 05 / 2017
Página: 101 / 274

INVENTARIO / MOVIMIENTO	DESCRIPCION DEL BIEN / DESCRIPCION DEL MOVIMIENTO	CARACTERISTICAS GENERALES DEL BIEN: AREA DE ADSCRIPCION	FECHA APLIC.	USUARIO QUE REALIZÓ MOV.
010008	ALTA POR APERTURA DE EJERCICIO	SEGURIDAD PUBLICA MUNICIPAL	2016-01-01	OFSCE ADMINISTRADOR
SEGPUBLICA00857	**CAMARA DE VIDEO**	**Marca: SONY, Modelo: CCD 1/4, Serie: S/N, Material: PLASTICO Y VIDRIO**		
010008	ALTA POR APERTURA DE EJERCICIO	SEGURIDAD PUBLICA MUNICIPAL	2016-01-01	OFSCE ADMINISTRADOR
SEGPUBLICA00858	**CAMARA DE VIDEO**	**Marca: SONY, Modelo: CCD 1/4, Serie: S/N, Material: PLASTICO Y VIDRIO**		
010008	ALTA POR APERTURA DE EJERCICIO	SEGURIDAD PUBLICA MUNICIPAL	2016-01-01	OFSCE ADMINISTRADOR
SEGPUBLICA00859	**CAMARA DE VIDEO**	**Marca: SONY, Modelo: CCD 1/4, Serie: S/N, Material: PLASTICO Y VIDRIO**		
010008	ALTA POR APERTURA DE EJERCICIO	SEGURIDAD PUBLICA MUNICIPAL	2016-01-01	OFSCE ADMINISTRADOR
SEGPUBLICA00860	**CAMARA DE VIDEO**	**Marca: SONY, Modelo: CCD 1/4, Serie: S/N, Material: PLASTICO Y VIDRIO**		
010008	ALTA POR APERTURA DE EJERCICIO	SEGURIDAD PUBLICA MUNICIPAL	2016-01-01	OFSCE ADMINISTRADOR
SEGPUBLICA00861	**CAMARA DE VIDEO**	**Marca: SONY, Modelo: CCD 1/4, Serie: S/N, Material: PLASTICO Y VIDRIO**		
010008	ALTA POR APERTURA DE EJERCICIO	SEGURIDAD PUBLICA MUNICIPAL	2016-01-01	OFSCE ADMINISTRADOR
SEGPUBLICA00863	**CAMARA DE VIDEO**	**Marca: HIKVISION, Modelo: SIN MODELO, Serie: 40170396, Material: PLASTICO Y VIDRIO**		
010008	ALTA POR APERTURA DE EJERCICIO	SEGURIDAD PUBLICA MUNICIPAL	2016-01-01	OFSCE ADMINISTRADOR
SEGPUBLICA00864	**CAMARA DE VIDEO**	**Marca: HIKVISION, Modelo: SIN MODELO, Serie: 40170368, Material: PLASTICO Y VIDRIO**		
010008	ALTA POR APERTURA DE EJERCICIO	SEGURIDAD PUBLICA MUNICIPAL	2016-01-01	OFSCE ADMINISTRADOR
SEGPUBLICA00865	**CAMARA DE VIDEO**	**Marca: HIKVISION, Modelo: SIN MODELO, Serie: 40170385, Material: PLASTICO Y VIDRIO**		
010008	ALTA POR APERTURA DE EJERCICIO	SEGURIDAD PUBLICA MUNICIPAL	2016-01-01	OFSCE ADMINISTRADOR
SEGPUBLICA00866	**CAMARA DE VIDEO**	**Marca: HIKVISION, Modelo: SIN MODELO, Serie: 40170356, Material: PLASTICO Y VIDRIO**		
010008	ALTA POR APERTURA DE EJERCICIO	SEGURIDAD PUBLICA MUNICIPAL	2016-01-01	OFSCE ADMINISTRADOR
SEGPUBLICA00867	**CAMARA DE VIDEO**	**Marca: HIKVISION, Modelo: SIN MODELO, Serie: 40170379, Material: PLASTICO Y VIDRIO**		
010008	ALTA POR APERTURA DE EJERCICIO	SEGURIDAD PUBLICA MUNICIPAL	2016-01-01	OFSCE ADMINISTRADOR
SEGPUBLICA00868	**CAMARA DE VIDEO**	**Marca: HIKVISION, Modelo: SIN MODELO, Serie: 40170399, Material: PLASTICO Y VIDRIO**		
010008	ALTA POR APERTURA DE EJERCICIO	SEGURIDAD PUBLICA MUNICIPAL	2016-01-01	OFSCE ADMINISTRADOR
SEGPUBLICA00869	**CAMARA DE VIDEO**	**Marca: HIKVISION, Modelo: SIN MODELO, Serie: 401816995, Material: PLASTICO Y VIDRIO**		
010008	ALTA POR APERTURA DE EJERCICIO	SEGURIDAD PUBLICA MUNICIPAL	2016-01-01	OFSCE ADMINISTRADOR
SEGPUBLICA00870	**CAMARA DE VIDEO**	**Marca: HIKVISION, Modelo: SIN MODELO, Serie: 40170366, Material: PLASTICO Y VIDRIO**		
010008	ALTA POR APERTURA DE EJERCICIO	SEGURIDAD PUBLICA MUNICIPAL	2016-01-01	OFSCE ADMINISTRADOR
SEGPUBLICA00871	**CAMARA DE VIDEO**	**Marca: HIKVISION, Modelo: SIN MODELO, Serie: 40170354, Material: PLASTICO Y VIDRIO**		
010008	ALTA POR APERTURA DE EJERCICIO	SEGURIDAD PUBLICA MUNICIPAL	2016-01-01	OFSCE ADMINISTRADOR
SEGPUBLICA00872	**CAMARA DE VIDEO**	**Marca: HIKVISION, Modelo: SIN MODELO, Serie: 4018116998, Material: PLASTICO Y VIDRIO**		
010008	ALTA POR APERTURA DE EJERCICIO	SEGURIDAD PUBLICA MUNICIPAL	2016-01-01	OFSCE ADMINISTRADOR
SEGPUBLICA00874	**BOCINA**	**Marca: SIN MARCA, Modelo: TS100N, Serie: S/N, Material: PLASTICO**		
010008	ALTA POR APERTURA DE EJERCICIO	SEGURIDAD PUBLICA MUNICIPAL	2016-01-01	OFSCE ADMINISTRADOR

COMITÁN DE DOMÍNGUEZ

HISTORIAL DE MOVIMIENTOS POR RESGUARDANTE

Fecha Impresión: 05 / 05 / 2017
Página: 102 / 274

INVENTARIO / MOVIMIENTO	DESCRIPCION DEL BIEN / DESCRIPCION DEL MOVIMIENTO	CARACTERISTICAS GENERALES DEL BIEN: AREA DE ADSCRIPCION	FECHA APLIC.	USUARIO QUE REALIZÓ MOV.
SEGPUBLICA00875	**BOCINA**	**Marca: SIN MARCA, Modelo: TS100N, Serie: S/N, Material: PLASTICO**		
010008	ALTA POR APERTURA DE EJERCICIO	SEGURIDAD PUBLICA MUNICIPAL	2016-01-01	OFSCE ADMINISTRADOR
SEGPUBLICA00876	**BOCINA**	**Marca: SIN MARCA, Modelo: TS100N, Serie: S/N, Material: PLASTICO**		
010008	ALTA POR APERTURA DE EJERCICIO	SEGURIDAD PUBLICA MUNICIPAL	2016-01-01	OFSCE ADMINISTRADOR
SEGPUBLICA00877	**CONTROL PARA TORRETA**	**Marca: SIN MARCA, Modelo: 660-000, Serie: S/N, Material: PLASTICO**		
010008	ALTA POR APERTURA DE EJERCICIO	SEGURIDAD PUBLICA MUNICIPAL	2016-01-01	OFSCE ADMINISTRADOR
SEGPUBLICA00878	**CONTROL PARA TORRETA**	**Marca: SIN MARCA, Modelo: 660-000, Serie: SN, Material: PLASTICO**		
010008	ALTA POR APERTURA DE EJERCICIO	SEGURIDAD PUBLICA MUNICIPAL	2016-01-01	OFSCE ADMINISTRADOR
SEGPUBLICA00879	**CONTROL PARA TORRETA**	**Marca: SIN MARCA, Modelo: 660-000, Serie: S/N, Material: PLASTICO**		
010008	ALTA POR APERTURA DE EJERCICIO	SEGURIDAD PUBLICA MUNICIPAL	2016-01-01	OFSCE ADMINISTRADOR
SEGPUBLICA00880	**SIRENA**	**Marca: SIN MARCA, Modelo: PA-300, Serie: S/N, Material: METAL Y PLASTICO**		
010008	ALTA POR APERTURA DE EJERCICIO	SEGURIDAD PUBLICA MUNICIPAL	2016-01-01	OFSCE ADMINISTRADOR
SEGPUBLICA00881	**SIRENA**	**Marca: SIN MARCA, Modelo: PA-300, Serie: SIN SERIE, Material: METAL Y PLASTICO**		
010008	ALTA POR APERTURA DE EJERCICIO	SEGURIDAD PUBLICA MUNICIPAL	2016-01-01	OFSCE ADMINISTRADOR
SEGPUBLICA00882	**SIRENA**	**Marca: SIN MARCA, Modelo: PA-300, Serie: SIN SERIE, Material: METAL Y PLASTICO**		
010008	ALTA POR APERTURA DE EJERCICIO	SEGURIDAD PUBLICA MUNICIPAL	2016-01-01	OFSCE ADMINISTRADOR
SEGPUBLICA00883	**TORRETA**	**Marca: SIN MARCA, Modelo: LGD45, Serie: S/N, Material: PLASTICO**		
010008	ALTA POR APERTURA DE EJERCICIO	SEGURIDAD PUBLICA MUNICIPAL	2016-01-01	OFSCE ADMINISTRADOR
SEGPUBLICA00884	**TORRETA**	**Marca: SIN MARCA, Modelo: LGD45, Serie: S/N, Material: PLASTICO**		
010008	ALTA POR APERTURA DE EJERCICIO	SEGURIDAD PUBLICA MUNICIPAL	2016-01-01	OFSCE ADMINISTRADOR
SEGPUBLICA00885	**TORRETA**	**Marca: SIN MARCA, Modelo: LGD45, Serie: S/N, Material: PLASTICO**		
010008	ALTA POR APERTURA DE EJERCICIO	SEGURIDAD PUBLICA MUNICIPAL	2016-01-01	OFSCE ADMINISTRADOR
SEGPUBLICA00886	**CAMIONETA**	**Marca: DOGGE DAKOTA, Modelo: 2011, Serie: 1D7RE3GK5BS648934, Placas: DC66023, Num.Econ.: 208**		
010011	ALTA POR APERTURA DE EJERCICIO	SEGURIDAD PUBLICA MUNICIPAL	2016-01-01	OFSCE ADMINISTRADOR
SEGPUBLICA00887	**CAMIONETA**	**Marca: DOGGE DAKOTA, Modelo: 2011, Serie: 1D7RE3GK7BS648935, Placas: DC66025, Num.Econ.: 207**		
010011	ALTA POR APERTURA DE EJERCICIO	SEGURIDAD PUBLICA MUNICIPAL	2016-01-01	OFSCE ADMINISTRADOR
SEGPUBLICA00888	**CAMIONETA**	**Marca: DODGE DAKOTA, Modelo: 2011, Serie: 1D7RE3GK9BS648936, Placas: DC66024, Num.Econ.: 209**		
010011	ALTA POR APERTURA DE EJERCICIO	SEGURIDAD PUBLICA MUNICIPAL	2016-01-01	OFSCE ADMINISTRADOR
SEGPUBLICA00889	**RADIO**	**Marca: SIN MARCA, Modelo: TPM700, Serie: S/N, Material: METAL Y PLASTICO**		
010008	ALTA POR APERTURA DE EJERCICIO	SEGURIDAD PUBLICA MUNICIPAL	2016-01-01	OFSCE ADMINISTRADOR
SEGPUBLICA00890	**RADIO**	**Marca: SIN MARCA, Modelo: TPM700, Serie: S/N, Material: METAL Y PLASTICO**		
010008	ALTA POR APERTURA DE EJERCICIO	SEGURIDAD PUBLICA MUNICIPAL	2016-01-01	OFSCE ADMINISTRADOR
SEGPUBLICA00891	**RADIO**	**Marca: SIN MARCA, Modelo: TPM700, Serie: S/N, Material: METAL Y PLASTICO**		

COMITÁN DE DOMÍNGUEZ

HISTORIAL DE MOVIMIENTOS POR RESGUARDANTE

INVENTARIO / MOVIMIENTO	DESCRIPCION DEL BIEN / DESCRIPCION DEL MOVIMIENTO	CARACTERISTICAS GENERALES DEL BIEN / AREA DE ADSCRIPCION	FECHA APLIC.	USUARIO QUE REALIZÓ MOV.
010008	ALTA POR APERTURA DE EJERCICIO	SEGURIDAD PUBLICA MUNICIPAL	2016-01-01	OFSCE ADMINISTRADOR
SEGPUBLICA00898	**COMPUTADORA DE ESCRITORIO**	**Marca: HP, Modelo: COMPAQ 6300 PRO S, Serie: MXL2390Q19, Material: PLASTICO Y VIDRIO**		
010008	ALTA POR APERTURA DE EJERCICIO	SEGURIDAD PUBLICA MUNICIPAL	2016-01-01	OFSCE ADMINISTRADOR
SEGPUBLICA00899	**COMPUTADORA DE ESCRITORIO**	**Marca: HP, Modelo: COMPAQ 6300 PRO S, Serie: MXL2390PZF, Material: PLASTICO Y VIDRIO**		
010008	ALTA POR APERTURA DE EJERCICIO	SEGURIDAD PUBLICA MUNICIPAL	2016-01-01	OFSCE ADMINISTRADOR
SEGPUBLICA00900	**COMPUTADORA DE ESCRITORIO**	**Marca: HP, Modelo: COMPAQ 6300 PRO S, Serie: MXL2390PZM, Material: PLASTICO Y VIDRIO**		
010008	ALTA POR APERTURA DE EJERCICIO	SEGURIDAD PUBLICA MUNICIPAL	2016-01-01	OFSCE ADMINISTRADOR
SEGPUBLICA00901	**COMPUTADORA DE ESCRITORIO**	**Marca: HP, Modelo: COMPAQ 6300 PRO S, Serie: MXL2390Q2R, Material: PLASTICO Y VIDRIO**		
010008	ALTA POR APERTURA DE EJERCICIO	SEGURIDAD PUBLICA MUNICIPAL	2016-01-01	OFSCE ADMINISTRADOR
SEGPUBLICA00902	**SOFTWARE (PAQUETES)**	**TipoActivo: SOFTWARE COMERCIAL, Nombre: ANTIVIRUS KASPERSKY SMALL OFFICE SECURITY, Descripción: ANTIVIRUS KASPERSKY SMALL OFFICE SECURITY AL SERVICIO DE SEGURIDAD PUBLICA., Num. Registro: , Num. Licencia: , Num. Contrato:**		
010013	ALTA POR APERTURA DE EJERCICIO	SEGURIDAD PUBLICA MUNICIPAL	2016-01-01	OFSCE ADMINISTRADOR
SEGPUBLICA00903	**IMPRESORA**	**Marca: HP, Modelo: P1606DN, Serie: VNB3N47273, Material: PLASTICO**		
010008	ALTA POR APERTURA DE EJERCICIO	SEGURIDAD PUBLICA MUNICIPAL	2016-01-01	OFSCE ADMINISTRADOR
SEGPUBLICA00904	**IMPRESORA**	**Marca: HP, Modelo: P1606DN, Serie: VNB3M54911, Material: PLASTICO**		
010008	ALTA POR APERTURA DE EJERCICIO	SEGURIDAD PUBLICA MUNICIPAL	2016-01-01	OFSCE ADMINISTRADOR
SEGPUBLICA00905	**IMPRESORA**	**Marca: HP, Modelo: P1606DN, Serie: VNB3M54914, Material: PLASTICO**		
010008	ALTA POR APERTURA DE EJERCICIO	SEGURIDAD PUBLICA MUNICIPAL	2016-01-01	OFSCE ADMINISTRADOR
SEGPUBLICA00906	**IMPRESORA**	**Marca: HP, Modelo: M1536DNF, Serie: CND9D2KCDB, Material: PLASTICO**		
010008	ALTA POR APERTURA DE EJERCICIO	SEGURIDAD PUBLICA MUNICIPAL	2016-01-01	OFSCE ADMINISTRADOR
SEGPUBLICA00915	**ARCHIVERO**	**Marca: SIN MARCA, Modelo: GNO-508, Serie: SIN SERIE, Material: FORMAICA**		
010008	ALTA POR APERTURA DE EJERCICIO	SEGURIDAD PUBLICA MUNICIPAL	2016-01-01	OFSCE ADMINISTRADOR
SEGPUBLICA00916	**ARCHIVERO**	**Marca: SIN MARCA, Modelo: GNO-508, Serie: SIN SERIE, Material: FORMAICA**		
010008	ALTA POR APERTURA DE EJERCICIO	SEGURIDAD PUBLICA MUNICIPAL	2016-01-01	OFSCE ADMINISTRADOR
SEGPUBLICA00917	**ARCHIVERO**	**Marca: SIN MARCA, Modelo: GNO-508, Serie: SIN SERIE, Material: FORMAICA**		
010008	ALTA POR APERTURA DE EJERCICIO	SEGURIDAD PUBLICA MUNICIPAL	2016-01-01	OFSCE ADMINISTRADOR
SEGPUBLICA00918	**ARCHIVERO**	**Marca: SIN MARCA, Modelo: GNO-508, Serie: SIN SERIE, Material: FORMAICA**		
010008	ALTA POR APERTURA DE EJERCICIO	SEGURIDAD PUBLICA MUNICIPAL	2016-01-01	OFSCE ADMINISTRADOR
SEGPUBLICA00919	**ARCHIVERO**	**Marca: SIN MARCA, Modelo: GNO-508, Serie: SIN SERIE, Material: FORMAICA**		
010008	ALTA POR APERTURA DE EJERCICIO	SEGURIDAD PUBLICA MUNICIPAL	2016-01-01	OFSCE ADMINISTRADOR
SEGPUBLICA00920	**ARCHIVERO**	**Marca: SIN MARCA, Modelo: GNO-580, Serie: SIN SERIE, Material: FORMAICA**		
010002	ALTA POR APERTURA DE EJERCICIO	TESORERIA MUNICIPAL	2016-01-01	OFSCE ADMINISTRADOR
SERVPUBLIC00001	**COMPUTADORA DE ESCRITORIO**	**Marca: LANIX, Modelo: TITAN HX4210, Serie: 419360000000000100, Material: METAL Y PLASTICO**		

COMITÁN DE DOMÍNGUEZ

HISTORIAL DE MOVIMIENTOS POR RESGUARDANTE

Fecha Impresión: 05 / 05 / 2017
Página: 104 / 274

INVENTARIO / MOVIMIENTO	DESCRIPCION DEL BIEN / DESCRIPCION DEL MOVIMIENTO	CARACTERISTICAS GENERALES DEL BIEN: AREA DE ADSCRIPCION	FECHA APLIC.	USUARIO QUE REALIZÓ MOV.
010005	ALTA POR APERTURA DE EJERCICIO	LIMPIA	2016-01-01	OFSCE ADMINISTRADOR
SERVPUBLIC00006	**IMPRESORA**	**Marca: BROTHER, Modelo: HL-2135W, Serie: U63329K2N269896, Material: METAL Y PLASTICO**		
010005	ALTA POR APERTURA DE EJERCICIO	CALLES, PARQUES Y JARDINES	2016-01-01	OFSCE ADMINISTRADOR
SERVPUBLIC00024	**CAMION**	**Marca: FAMSA, Modelo: 1990, Serie: C1314VMED07258, Placas: CX51746, Num.Econ.: 14**		
010011	ALTA POR APERTURA DE EJERCICIO	LIMPIA	2016-01-01	OFSCE ADMINISTRADOR
SERVPUBLIC00026	**CAMION**	**Marca: DOGGE RAM, Modelo: 1995, Serie: SH144578, Placas: DA81928, Num.Econ.: 44**		
010011	ALTA POR APERTURA DE EJERCICIO	LIMPIA	2016-01-01	OFSCE ADMINISTRADOR
SERVPUBLIC00031	**CAMION**	**Marca: FORD, Modelo: 1995, Serie: 3FEXF70JXSJA00143, Placas: CX51733, Num.Econ.: 37**		
010011	ALTA POR APERTURA DE EJERCICIO	LIMPIA	2016-01-01	OFSCE ADMINISTRADOR
SERVPUBLIC00036	**CAMION**	**Marca: FREIGHTLINER, Modelo: 2000, Serie: 3AL6H6AB1YDG64579, Placas: DA81930, Num.Econ.: 71**		
010011	ALTA POR APERTURA DE EJERCICIO	LIMPIA	2016-01-01	OFSCE ADMINISTRADOR
SERVPUBLIC00037	**MAQUINARIA PESADA**	**Marca: JOHN DEERE, Modelo: 5715DT, Serie: P05715X003158, Placas: S.P., Num.Econ.: 73**		
010011	ALTA POR APERTURA DE EJERCICIO	LIMPIA	2016-01-01	OFSCE ADMINISTRADOR
SERVPUBLIC00038	**MAQUINARIA PESADA**	**Marca: ATHEY M. SWEEPER, Modelo: 2000, Serie: 1A9W23DF6YR059005, Placas: S/P., Num.Econ.: 72**		
010011	ALTA POR APERTURA DE EJERCICIO	LIMPIA	2016-01-01	OFSCE ADMINISTRADOR
SERVPUBLIC00039	**MAQUINARIA PESADA**	**Marca: CATERPILLAR, Modelo: D4C, Serie: CBS00668, Placas: SI..PL, Num.Econ.: 10**		
010011	ALTA POR APERTURA DE EJERCICIO	ASISTENCIA AGROPECUARIA	2016-01-01	OFSCE ADMINISTRADOR
SERVPUBLIC00040	**CAMION**	**Marca: CHEVROLET, Modelo: 2001, Serie: 3GBJC34R21M11376, Placas: DA81924, Num.Econ.: 18**		
010011	ALTA POR APERTURA DE EJERCICIO	ALUMBRADO PUBLICO	2016-01-01	OFSCE ADMINISTRADOR
SERVPUBLIC00041	**CAMION**	**Marca: INTERNATIONAL, Modelo: 1995, Serie: 1HTSDAAP6SH692805, Placas: DA81931, Num.Econ.: 79**		
010011	ALTA POR APERTURA DE EJERCICIO	LIMPIA	2016-01-01	OFSCE ADMINISTRADOR
SERVPUBLIC00042	**CAMION**	**Marca: INTERNATIONAL, Modelo: 1996, Serie: 1HTSDAAN5TH277927, Placas: DA81932, Num.Econ.: 80**		
010011	ALTA POR APERTURA DE EJERCICIO	LIMPIA	2016-01-01	OFSCE ADMINISTRADOR
SERVPUBLIC00044	**COMPUTADORA DE ESCRITORIO**	**Marca: ALASKA, Modelo: S/M, Serie: AN17HCGW908986N, Material: METAL Y PLASTICO**		
010005	ALTA POR APERTURA DE EJERCICIO	OTROS	2016-01-01	OFSCE ADMINISTRADOR
SERVPUBLIC00047	**ESTACION DE SERVICIO PARA COMPUTADORA**	**Marca: S/S, Modelo: S/S, Serie: S/S, Material: METAL**		
010005	ALTA POR APERTURA DE EJERCICIO	LIMPIA	2016-01-01	OFSCE ADMINISTRADOR
SERVPUBLIC00055	**CAMIONETA**	**Marca: FORD, Modelo: 2003, Serie: 8AFDT50DX36278102, Placas: DA81934, Num.Econ.: 95**		
010011	ALTA POR APERTURA DE EJERCICIO	CALLES, PARQUES Y JARDINES	2016-01-01	OFSCE ADMINISTRADOR
SERVPUBLIC00056	**BARREDORA TIPO INDUSTRIAL**	**Marca: AMERICAN LINCOLN, Modelo: MPV-60, Serie: 481236, Material: METAL**		
010005	ALTA POR APERTURA DE EJERCICIO	LIMPIA	2016-01-01	OFSCE ADMINISTRADOR
SERVPUBLIC00058	**MOTOBOMBA**	**Marca: KOLER, Modelo: MC2K12, Serie: 120243763, Material: METAL**		
010005	ALTA POR APERTURA DE EJERCICIO	LIMPIA	2016-01-01	OFSCE ADMINISTRADOR

COMITÁN DE DOMÍNGUEZ

HISTORIAL DE MOVIMIENTOS POR RESGUARDANTE

INVENTARIO / MOVIMIENTO	DESCRIPCION DEL BIEN / DESCRIPCION DEL MOVIMIENTO	CARACTERISTICAS GENERALES DEL BIEN / AREA DE ADSCRIPCION	FECHA APLIC.	USUARIO QUE REALIZÓ MOV.
SERVPUBLIC00067	**RADIO**	**Marca: KENWOOD, Modelo: TK-272GK, Serie: 50201848, Material: MADERA Y PLASTICO**		
010005	ALTA POR APERTURA DE EJERCICIO	ALUMBRADO PUBLICO	2016-01-01	OFSCE ADMINISTRADOR
SERVPUBLIC00071	**RADIO**	**Marca: KENWOOD, Modelo: TK-272GK, Serie: 50203156, Material: MADERA Y PLASTICO**		
010005	ALTA POR APERTURA DE EJERCICIO	CALLES, PARQUES Y JARDINES	2016-01-01	OFSCE ADMINISTRADOR
SERVPUBLIC00074	**RADIO**	**Marca: KENWOOD, Modelo: TK-272GK, Serie: 90800535, Material: MADERA Y PLASTICO**		
010005	ALTA POR APERTURA DE EJERCICIO	LIMPIA	2016-01-01	OFSCE ADMINISTRADOR
SERVPUBLIC00075	**RADIO**	**Marca: KENWOOD, Modelo: TK-7100-HK, Serie: 41200106, Material: METAL Y PLASTICO**		
010005	ALTA POR APERTURA DE EJERCICIO	ALUMBRADO PUBLICO	2016-01-01	OFSCE ADMINISTRADOR
SERVPUBLIC00077	**ANTENA**	**Marca: S/M, Modelo: AT-6C, Serie: S/S, Material: FIERRO**		
010005	ALTA POR APERTURA DE EJERCICIO	ALUMBRADO PUBLICO	2016-01-01	OFSCE ADMINISTRADOR
SERVPUBLIC00078	**REMOLQUE**	**Marca: S/MAR, Modelo: RVH4000T, Serie: 0501990005, Placas: SI/PL, Num.Econ.: SI/NO**		
010011	ALTA POR APERTURA DE EJERCICIO	LIMPIA	2016-01-01	OFSCE ADMINISTRADOR
SERVPUBLIC00079	**MAQUINARIA PESADA**	**Marca: CAT, Modelo: D7G, Serie: 92V2259, Placas: S/PLACA, Num.Econ.: 25**		
010011	ALTA POR APERTURA DE EJERCICIO	LIMPIA	2016-01-01	OFSCE ADMINISTRADOR
SERVPUBLIC00080	**MOTOSIERRA**	**Marca: HUSQVARNA, Modelo: 365XP, Serie: 20055200683, Material: METAL Y PLASTICO**		
010005	ALTA POR APERTURA DE EJERCICIO	CALLES, PARQUES Y JARDINES	2016-01-01	OFSCE ADMINISTRADOR
SERVPUBLIC00084	**MOTOBOMBA**	**Marca: BONASA, Modelo: 6HP, Serie: 1103148817999, Material: METAL**		
010005	ALTA POR APERTURA DE EJERCICIO	CALLES, PARQUES Y JARDINES	2016-01-01	OFSCE ADMINISTRADOR
SERVPUBLIC00085	**COMPRESORA**	**Marca: NACIONAL, Modelo: INDUSTRIAL, Serie: S/S, Material: METAL**		
010005	ALTA POR APERTURA DE EJERCICIO	LIMPIA	2016-01-01	OFSCE ADMINISTRADOR
SERVPUBLIC00086	**ESMERILADORA ANGULAR**	**Marca: S/M, Modelo: D28494W, Serie: S/S, Material: METAL**		
010005	ALTA POR APERTURA DE EJERCICIO	LIMPIA	2016-01-01	OFSCE ADMINISTRADOR
SERVPUBLIC00087	**MAQUINA ESAB**	**Marca: ESAB 300, Modelo: E-000262, Serie: S/S, Material: METAL**		
010005	ALTA POR APERTURA DE EJERCICIO	LIMPIA	2016-01-01	OFSCE ADMINISTRADOR
SERVPUBLIC00088	**GARRUCHA**	**Marca: S/M, Modelo: S/M, Serie: S/S, Material: METAL**		
010005	ALTA POR APERTURA DE EJERCICIO	LIMPIA	2016-01-01	OFSCE ADMINISTRADOR
SERVPUBLIC00089	**ARCHIVERO**	**Marca: S/M, Modelo: S/M, Serie: S/S, Material: METAL**		
010005	ALTA POR APERTURA DE EJERCICIO	LIMPIA	2016-01-01	OFSCE ADMINISTRADOR
SERVPUBLIC00093	**MOTOBOMBA**	**Marca: SUMERG, Modelo: ALTAMIRA, Serie: S/S, Material: METAL**		
010005	ALTA POR APERTURA DE EJERCICIO	CALLES, PARQUES Y JARDINES	2016-01-01	OFSCE ADMINISTRADOR
SERVPUBLIC00094	**RADIO**	**Marca: KENWOOD, Modelo: TK2202LK, Serie: 00301538, Material: PLASTICO**		
010005	ALTA POR APERTURA DE EJERCICIO	LIMPIA	2016-01-01	OFSCE ADMINISTRADOR
SERVPUBLIC00095	**RADIO**	**Marca: KENWOOD, Modelo: TK2202LK, Serie: 00403205, Material: PLASTICO**		

COMITÁN DE DOMÍNGUEZ

HISTORIAL DE MOVIMIENTOS POR RESGUARDANTE

INVENTARIO / MOVIMIENTO	DESCRIPCION DEL BIEN / DESCRIPCION DEL MOVIMIENTO	CARACTERISTICAS GENERALES DEL BIEN		
		AREA DE ADSCRIPCION	FECHA APLIC.	USUARIO QUE REALIZÓ MOV.
010005	ALTA POR APERTURA DE EJERCICIO	LIMPIA	2016-01-01	OFSCE ADMINISTRADOR
SERVPUBLIC00096	**RADIO**	**Marca: KENWOOD, Modelo: TK-272G, Serie: 50203159, Material: PLASTICO**		
010005	ALTA POR APERTURA DE EJERCICIO	MERCADOS	2016-01-01	OFSCE ADMINISTRADOR
SERVPUBLIC00099	**DESBROZADORA**	**Marca: HUSQVARNA, Modelo: 343R, Serie: 20094500218, Material: METAL Y PLASTICO**		
010005	ALTA POR APERTURA DE EJERCICIO	CALLES, PARQUES Y JARDINES	2016-01-01	OFSCE ADMINISTRADOR
SERVPUBLIC00102	**CAMION**	**Marca: INTERNATIONAL, Modelo: 4300, Serie: 3HAMMAAR9CL600964, Placas: 9019, Num.Econ.: 214**		
010011	ALTA POR APERTURA DE EJERCICIO	LIMPIA	2016-01-01	OFSCE ADMINISTRADOR
SINDICATUR00001	**ESCRITORIO**	**Marca: RIVIERA, Modelo: L. CLASICA, Serie: A901, Material: MADERA**		
010001	ALTA POR APERTURA DE EJERCICIO	AYUNTAMIENTO	2016-01-01	OFSCE ADMINISTRADOR
SINDICATUR00002	**COMPUTADORA PERSONAL**	**Marca: LANIX, Modelo: NEURON V, Serie: 416140000000561, Material: PLASTICO Y VIDRIO**		
010001	ALTA POR APERTURA DE EJERCICIO	AYUNTAMIENTO	2016-01-01	OFSCE ADMINISTRADOR
SINDICATUR00006	**ARCHIVERO**	**Marca: SIN MARCA, Modelo: SIN MODELO, Serie: SIN SERIE, Material: METAL**		
050004	ALTA POR ADQUISICION	AYUNTAMIENTO	2016-05-02	MUNICIPIO ADMINISTRADOR
SINDICATUR00007	**ARCHIVERO**	**Marca: SIN MARCA, Modelo: GNO-508, Serie: SIN SERIE, Material: FORMAICA**		
010001	ALTA POR APERTURA DE EJERCICIO	AYUNTAMIENTO	2016-01-01	OFSCE ADMINISTRADOR
SINDICATUR00012	**ARCHIVERO**	**Marca: SIN MARCA, Modelo: SIN MODELO, Serie: SIN SERIE, Material: METAL**		
050004	ALTA POR ADQUISICION	AYUNTAMIENTO	2016-05-02	MUNICIPIO ADMINISTRADOR
SINDICATUR00016	**ARCHIVERO**	**Marca: SIN MARCA, Modelo: GNO-508, Serie: SIN SERIE, Material: FORMAICA**		
010001	ALTA POR APERTURA DE EJERCICIO	AYUNTAMIENTO	2016-01-01	OFSCE ADMINISTRADOR
SINDICATUR00018	**ARCHIVERO**	**Marca: SIN MARCA, Modelo: SIN MODELO, Serie: SIN SERIE, Material: METAL**		
010001	ALTA POR APERTURA DE EJERCICIO	AYUNTAMIENTO	2016-01-01	OFSCE ADMINISTRADOR
SINDICATUR00019	**COMPUTADORA DE ESCRITORIO**	**Marca: ALASKA, Modelo: KIANA, Serie: 200610095900, Material: METAL Y PLASTICO**		
010001	ALTA POR APERTURA DE EJERCICIO	AYUNTAMIENTO	2016-01-01	OFSCE ADMINISTRADOR
SINDICATUR00021	**ESCRITORIO**	**Marca: SIN MARCA, Modelo: SIN MODELO, Serie: SIN SERIE, Material: MADERA**		
010001	ALTA POR APERTURA DE EJERCICIO	AYUNTAMIENTO	2016-01-01	OFSCE ADMINISTRADOR
SINDICATUR00024	**COMPUTADORA DE ESCRITORIO**	**Marca: GHIA PRO, Modelo: SIN MODELO, Serie: SIN SERIE, Material: METAL Y PLASTICO**		
010001	ALTA POR APERTURA DE EJERCICIO	AYUNTAMIENTO	2016-01-01	OFSCE ADMINISTRADOR
SINDICATUR00026	**SALA**	**Marca: EMO ALTHEA, Modelo: 321, Serie: SIN SERIE, Material: VINIL**		
010001	ALTA POR APERTURA DE EJERCICIO	AYUNTAMIENTO	2016-01-01	OFSCE ADMINISTRADOR
TEATRO----00022	**COMPUTADORA DE ESCRITORIO**	**Marca: LANIX, Modelo: TITAN HX4210, Serie: 419360000000000080, Material: PLASTICO Y VIDRIO**		
010006	ALTA POR APERTURA DE EJERCICIO	ASISTENCIA A LA EDUCACION	2016-01-01	OFSCE ADMINISTRADOR
TEATRO----00197	**COMPUTADORA DE ESCRITORIO**	**Marca: ALASKA, Modelo: SIN MODELO, Serie: 305001404501361598810955120 1, Material: PLASTICO Y VIDRIO**		

COMITÁN DE DOMÍNGUEZ

HISTORIAL DE MOVIMIENTOS POR RESGUARDANTE

Fecha Impresión: 05 / 05 / 2017
Página: 107 / 274

INVENTARIO / MOVIMIENTO	DESCRIPCION DEL BIEN / DESCRIPCION DEL MOVIMIENTO	CARACTERISTICAS GENERALES DEL BIEN: AREA DE ADSCRIPCION	FECHA APLIC.	USUARIO QUE REALIZÓ MOV.
010006	ALTA POR APERTURA DE EJERCICIO	ASISTENCIA A LA EDUCACION	2016-01-01	OFSCE ADMINISTRADOR
TEATRO----00356	**SALA**	**Marca: LERMA, Modelo: M/ CATALAN, Serie: SIN SERIE, Material: MADERA Y VINIL**		
010006	ALTA POR APERTURA DE EJERCICIO	ASISTENCIA A LA EDUCACION	2016-01-01	OFSCE ADMINISTRADOR
TEATRO----00357	**SALA**	**Marca: LERMA, Modelo: M/ CATALAN, Serie: SIN SERIE, Material: MADERA Y TELA**		
010006	ALTA POR APERTURA DE EJERCICIO	ASISTENCIA A LA EDUCACION	2016-01-01	OFSCE ADMINISTRADOR
TEATRO----00359	**CAMARA DE HUMO**	**Marca: SIN MARCA, Modelo: F100, Serie: 1SFH173001, Material: METAL Y PLASTICO**		
010006	ALTA POR APERTURA DE EJERCICIO	ASISTENCIA A LA EDUCACION	2016-01-01	OFSCE ADMINISTRADOR
TEATRO----00360	**AMPLIFICADOR**	**Marca: YAMAHA, Modelo: P25005, Serie: VTCNJ0135, Material: METAL Y PLASTICO**		
010006	ALTA POR APERTURA DE EJERCICIO	ASISTENCIA A LA EDUCACION	2016-01-01	OFSCE ADMINISTRADOR
TEATRO----00361	**AMPLIFICADOR**	**Marca: YAMAHA, Modelo: P25005, Serie: VTCNL01008, Material: METAL Y PLASTICO**		
010006	ALTA POR APERTURA DE EJERCICIO	ASISTENCIA A LA EDUCACION	2016-01-01	OFSCE ADMINISTRADOR
TEATRO----00363	**BAFLES**	**Marca: PEAVEY, Modelo: PR NEO 15 FG, Serie: E0982145, Material: METAL Y PLASTICO**		
010006	ALTA POR APERTURA DE EJERCICIO	ASISTENCIA A LA EDUCACION	2016-01-01	OFSCE ADMINISTRADOR
TEATRO----00364	**BAFLES**	**Marca: PEAVEY, Modelo: PR NEO 15 FG, Serie: E0985340, Material: METAL Y PLASTICO**		
010006	ALTA POR APERTURA DE EJERCICIO	ASISTENCIA A LA EDUCACION	2016-01-01	OFSCE ADMINISTRADOR
TEATRO----00367	**MICROFONO**	**Marca: SHURE, Modelo: PG14/PG30KT, Serie: SIN SERIE, Material: ALUMINIO Y PLASTICO**		
010006	ALTA POR APERTURA DE EJERCICIO	ASISTENCIA A LA EDUCACION	2016-01-01	OFSCE ADMINISTRADOR
TEATRO----00368	**BOCINA**	**Marca: PEAVEY, Modelo: PR15, Serie: E0504841, Material: PLASTICO**		
010006	ALTA POR APERTURA DE EJERCICIO	ASISTENCIA A LA EDUCACION	2016-01-01	OFSCE ADMINISTRADOR
TEATRO----00369	**BOCINA**	**Marca: PEAVEY, Modelo: PR15, Serie: E0214485, Material: PLASTICO**		
010006	ALTA POR APERTURA DE EJERCICIO	ASISTENCIA A LA EDUCACION	2016-01-01	OFSCE ADMINISTRADOR
TESORERIA-00015	**COMPUTADORA DE ESCRITORIO**	**Marca: ENSAMBLADA, Modelo: SIN MODELO, Serie: SIN SERIE, Material: PLASTICO**		
010002	ALTA POR APERTURA DE EJERCICIO	TESORERIA MUNICIPAL	2016-01-01	OFSCE ADMINISTRADOR
TESORERIA-00016	**COMPUTADORA DE ESCRITORIO**	**Marca: ENSAMBLADA, Modelo: SIN MODELO, Serie: 1420544007652, Material: PLASTICO**		
010002	ALTA POR APERTURA DE EJERCICIO	TESORERIA MUNICIPAL	2016-01-01	OFSCE ADMINISTRADOR
TESORERIA-00024	**COMPUTADORA DE ESCRITORIO**	**Marca: ENSAMBLDA, Modelo: SIN MODELO, Serie: 1420544007669, Material: PLASTICO**		
010002	ALTA POR APERTURA DE EJERCICIO	TESORERIA MUNICIPAL	2016-01-01	OFSCE ADMINISTRADOR
TESORERIA-00025	**COMPUTADORA DE ESCRITORIO**	**Marca: ENSAMBLADO, Modelo: SIN MODELO, Serie: 02409G098496Z, Material: PLASTICO**		
010002	ALTA POR APERTURA DE EJERCICIO	TESORERIA MUNICIPAL	2016-01-01	OFSCE ADMINISTRADOR
TESORERIA-00027	**COMPUTADORA DE ESCRITORIO**	**Marca: ENSAMBLDA, Modelo: SIN MODELO, Serie: 1420544007669, Material: PLASTICO**		
010002	ALTA POR APERTURA DE EJERCICIO	TESORERIA MUNICIPAL	2016-01-01	OFSCE ADMINISTRADOR
TESORERIA-00031	**COMPUTADORA PERSONAL**	**Marca: HP, Modelo: GH-22601A, Serie: 5CB3501ZQK, Material: PLASTICO Y VIDRIO**		
010002	ALTA POR APERTURA DE EJERCICIO	TESORERIA MUNICIPAL	2016-01-01	OFSCE ADMINISTRADOR

COMITÁN DE DOMÍNGUEZ

HISTORIAL DE MOVIMIENTOS POR RESGUARDANTE

INVENTARIO / MOVIMIENTO	DESCRIPCION DEL BIEN / DESCRIPCION DEL MOVIMIENTO	CARACTERISTICAS GENERALES DEL BIEN / AREA DE ADSCRIPCION	FECHA APLIC.	USUARIO QUE REALIZÓ MOV.
TESORERIA-00032	**COMPUTADORA DE ESCRITORIO**	**Marca: ENSAMBLDA, Modelo: SIN MODELO, Serie: 140544007668, Material: PLASTICO**		
010002	ALTA POR APERTURA DE EJERCICIO	TESORERIA MUNICIPAL	2016-01-01	OFSCE ADMINISTRADOR
TESORERIA-00039	**SILLÓN**	**Marca: EJECUTIVO, Modelo: SIDONIA-A, Serie: SIN SERIE, Material: PIEL**		
060004	ALTA POR ADQUISICION	TESORERIA MUNICIPAL	2016-06-17	MUNICIPIO ADMINISTRADOR
TESORERIA-00040	**SILLÓN**	**Marca: EJECUTIVO, Modelo: SIDONIA-A, Serie: SIN NUMERO, Material: PIEL**		
060004	ALTA POR ADQUISICION	TESORERIA MUNICIPAL	2016-06-17	MUNICIPIO ADMINISTRADOR
TESORERIA-00056	**IMPRESORA**	**Marca: LANIER, Modelo: LD425, Serie: 6585100310, Material: PLASTICO Y VIDRIO**		
010002	ALTA POR APERTURA DE EJERCICIO	TESORERIA MUNICIPAL	2016-01-01	OFSCE ADMINISTRADOR
TESORERIA-00057	**SOFA**	**Marca: SOFA, Modelo: KLASE, Serie: SIN SERIE, Material: VINIL**		
060004	ALTA POR ADQUISICION	TESORERIA MUNICIPAL	2016-06-17	MUNICIPIO ADMINISTRADOR
TESORERIA-00058	**SOFA**	**Marca: SOFA, Modelo: KLASE, Serie: SIN SERIE, Material: VINIL**		
060004	ALTA POR ADQUISICION	TESORERIA MUNICIPAL	2016-06-17	MUNICIPIO ADMINISTRADOR
TESORERIA-00064	**SILLON DE VISITA**	**Marca: SILLON DE VISITA, Modelo: SIDONIA, Serie: SIN SERIE, Material: PIEL**		
060004	ALTA POR ADQUISICION	TESORERIA MUNICIPAL	2016-06-17	MUNICIPIO ADMINISTRADOR
TESORERIA-00066	**SILLON DE VISITA**	**Marca: SILLON DE VISITA, Modelo: SIDONIA, Serie: SIN SERIE, Material: PIEL**		
060004	ALTA POR ADQUISICION	TESORERIA MUNICIPAL	2016-06-17	MUNICIPIO ADMINISTRADOR
TESORERIA-00082	**COMPUTADORA DE ESCRITORIO**	**Marca: LANIX, Modelo: TITAN HX4210, Serie: 419360000000000084, Material: PLASTICO**		
010002	ALTA POR APERTURA DE EJERCICIO	TESORERIA MUNICIPAL	2016-01-01	OFSCE ADMINISTRADOR
TESORERIA-00083	**SILLON DE VISITA**	**Marca: SILLON DE VISITA, Modelo: SIDONIA, Serie: SIN SERIE, Material: PIEL**		
060004	ALTA POR ADQUISICION	TESORERIA MUNICIPAL	2016-06-17	MUNICIPIO ADMINISTRADOR
TESORERIA-00084	**SILLON DE VISITA**	**Marca: SILLON DE VISITA, Modelo: SIDONIA, Serie: SIN SERIE, Material: PIEL**		
060004	ALTA POR ADQUISICION	TESORERIA MUNICIPAL	2016-06-17	MUNICIPIO ADMINISTRADOR
TESORERIA-00085	**COMPUTADORA DE ESCRITORIO**	**Marca: LANIX, Modelo: TITAN HX4210, Serie: 419360000000000137, Material: PLASTICO**		
010002	ALTA POR APERTURA DE EJERCICIO	TESORERIA MUNICIPAL	2016-01-01	OFSCE ADMINISTRADOR
TESORERIA-00088	**MODULO DE PLAZAS**	**Marca: MODULO OPERATIVO, Modelo: KUDAT, Serie: SIN SERIE, Material: FORMAICA**		
060004	ALTA POR ADQUISICION	TESORERIA MUNICIPAL	2016-06-17	MUNICIPIO ADMINISTRADOR
TESORERIA-00089	**COMPUTADORA DE ESCRITORIO**	**Marca: LANIX, Modelo: TITANHX4210, Serie: 419360000000000129, Material: PLASTICO**		
010002	ALTA POR APERTURA DE EJERCICIO	TESORERIA MUNICIPAL	2016-01-01	OFSCE ADMINISTRADOR
TESORERIA-00090	**COMPUTADORA DE ESCRITORIO**	**Marca: SIN MARCA, Modelo: SIN MODELO, Serie: SIN SERIE, Material: METAL Y PLASTICO**		
010005	ALTA POR APERTURA DE EJERCICIO	OTROS	2016-01-01	OFSCE ADMINISTRADOR
TESORERIA-00091	**MODULO DE PLAZAS**	**Marca: MODULO OPERATIVO, Modelo: KUDAT, Serie: SIN SERIE, Material: FORMAICA**		
060004	ALTA POR ADQUISICION	TESORERIA MUNICIPAL	2016-06-17	MUNICIPIO ADMINISTRADOR
TESORERIA-00092	**COMPUTADORA DE ESCRITORIO**	**Marca: LANIX, Modelo: TITANHX4210, Serie: 419360000000000124, Material: PLASTICO**		

COMITÁN DE DOMÍNGUEZ

HISTORIAL DE MOVIMIENTOS POR RESGUARDANTE

Fecha Impresión: 05 / 05 / 2017
Página: 109 / 274

INVENTARIO / MOVIMIENTO	DESCRIPCION DEL BIEN / DESCRIPCION DEL MOVIMIENTO	CARACTERISTICAS GENERALES DEL BIEN / AREA DE ADSCRIPCION	FECHA APLIC.	USUARIO QUE REALIZÓ MOV.
010002	ALTA POR APERTURA DE EJERCICIO	TESORERIA MUNICIPAL	2016-01-01	OFSCE ADMINISTRADOR
TESORERIA-00093	**COMPUTADORA DE ESCRITORIO**	**Marca: ENSAMBLADO, Modelo: SIN MODELO, Serie: 23406810015836, Material: PLASTICO Y VIDRIO**		
010002	ALTA POR APERTURA DE EJERCICIO	TESORERIA MUNICIPAL	2016-01-01	OFSCE ADMINISTRADOR
TESORERIA-00096	**MODULO DE PLAZAS**	**Marca: MODULO OPERATIVO, Modelo: KUDAT, Serie: SIN SERIE, Material: FORMAICA**		
060004	ALTA POR ADQUISICION	TESORERIA MUNICIPAL	2016-06-17	MUNICIPIO ADMINISTRADOR
TESORERIA-00101	**SERVIDOR (FILE SERVER)**	**Marca: GHIA, Modelo: DESKTOP, Serie: 232851, Material: PLASTICO Y VIDRIO**		
010002	ALTA POR APERTURA DE EJERCICIO	TESORERIA MUNICIPAL	2016-01-01	OFSCE ADMINISTRADOR
TESORERIA-00104	**ARCHIVERO**	**Marca: SIN MARCA, Modelo: GNO-508, Serie: SIN SERIE, Material: FORMAICA**		
010002	ALTA POR APERTURA DE EJERCICIO	TESORERIA MUNICIPAL	2016-01-01	OFSCE ADMINISTRADOR
TESORERIA-00106	**MAQUINA DE ESCRIBIR**	**Marca: OLYMPIA, Modelo: SG-3, Serie: 7248480, Material: METAL**		
010005	ALTA POR APERTURA DE EJERCICIO	MERCADOS	2016-01-01	OFSCE ADMINISTRADOR
TESORERIA-00110	**MODULO DE PLAZAS**	**Marca: MODULO OPERATIVO, Modelo: KUDAT, Serie: SIN SERIE, Material: FORMAICA**		
060004	ALTA POR ADQUISICION	TESORERIA MUNICIPAL	2016-06-17	MUNICIPIO ADMINISTRADOR
TESORERIA-00113	**CREDENZA**	**Marca: RIVERA, Modelo: L.CLASICA, Serie: SIN SERIE, Material: MADERA**		
010002	ALTA POR APERTURA DE EJERCICIO	TESORERIA MUNICIPAL	2016-01-01	OFSCE ADMINISTRADOR
TESORERIA-00117	**COMPUTADORA DE ESCRITORIO**	**Marca: GHIA, Modelo: DESKTOP, Serie: 241034, Material: PLASTICO Y VIDRIO**		
010002	ALTA POR APERTURA DE EJERCICIO	TESORERIA MUNICIPAL	2016-01-01	OFSCE ADMINISTRADOR
TESORERIA-00121	**COMPUTADORA DE ESCRITORIO**	**Marca: GHIA, Modelo: DESKTOP, Serie: 240094, Material: PLASTICO Y VIDRIO**		
010002	ALTA POR APERTURA DE EJERCICIO	TESORERIA MUNICIPAL	2016-01-01	OFSCE ADMINISTRADOR
TESORERIA-00125	**FRIGO- BAR**	**Marca: DAEWOO, Modelo: FR-15A, Serie: TR12ZEA0370376, Material: ALUMINIO**		
010002	ALTA POR APERTURA DE EJERCICIO	TESORERIA MUNICIPAL	2016-01-01	OFSCE ADMINISTRADOR
TESORERIA-00130	**IMPRESORA**	**Marca: HP, Modelo: M1536DN, Serie: CNG8G2CCYT, Material: PLASTICO**		
010002	ALTA POR APERTURA DE EJERCICIO	TESORERIA MUNICIPAL	2016-01-01	OFSCE ADMINISTRADOR
TESORERIA-00134	**LIBRERO**	**Marca: SIN MARCA, Modelo: SIN MODELO, Serie: SIN SERIE, Material: MADERA**		
010002	ALTA POR APERTURA DE EJERCICIO	TESORERIA MUNICIPAL	2016-01-01	OFSCE ADMINISTRADOR
TESORERIA-00136	**COMPUTADORA DE ESCRITORIO**	**Marca: GHIA, Modelo: DESKTOP, Serie: 241073, Material: PLASTICO Y VIDRIO**		
010002	ALTA POR APERTURA DE EJERCICIO	TESORERIA MUNICIPAL	2016-01-01	OFSCE ADMINISTRADOR
TESORERIA-00137	**COMPUTADORA DE ESCRITORIO**	**Marca: GHIA, Modelo: DESKTOP, Serie: 241099, Material: PLASTICO Y VIDRIO**		
010002	ALTA POR APERTURA DE EJERCICIO	TESORERIA MUNICIPAL	2016-01-01	OFSCE ADMINISTRADOR
TESORERIA-00138	**COMPUTADORA DE ESCRITORIO**	**Marca: GHIA, Modelo: DESKTOP, Serie: 241080, Material: PLASTICO Y VIDRIO**		
010002	ALTA POR APERTURA DE EJERCICIO	TESORERIA MUNICIPAL	2016-01-01	OFSCE ADMINISTRADOR
TESORERIA-00139	**COMPUTADORA DE ESCRITORIO**	**Marca: GHIA, Modelo: DESKTOP, Serie: 241659, Material: PLASTICO Y VIDRIO**		
010002	ALTA POR APERTURA DE EJERCICIO	TESORERIA MUNICIPAL	2016-01-01	OFSCE ADMINISTRADOR

COMITÁN DE DOMÍNGUEZ

HISTORIAL DE MOVIMIENTOS POR RESGUARDANTE

INVENTARIO / MOVIMIENTO	DESCRIPCION DEL BIEN / DESCRIPCION DEL MOVIMIENTO	CARACTERISTICAS GENERALES DEL BIEN / AREA DE ADSCRIPCION	FECHA APLIC.	USUARIO QUE REALIZÓ MOV.
TESORERIA-00140	**COMPUTADORA DE ESCRITORIO**	**Marca: GHIA, Modelo: DESKTOP, Serie: 241085, Material: PLASTICO Y VIDRIO**		
010002	ALTA POR APERTURA DE EJERCICIO	TESORERIA MUNICIPAL	2016-01-01	OFSCE ADMINISTRADOR
TESORERIA-00141	**IMPRESORA**	**Marca: HP, Modelo: LASERJET 500 (M-551), Serie: CNCCGD30KG, Material: PLASTICO**		
010002	ALTA POR APERTURA DE EJERCICIO	TESORERIA MUNICIPAL	2016-01-01	OFSCE ADMINISTRADOR
TESORERIA-00145	**IMPRESORA**	**Marca: HP, Modelo: LASERJET 500 (M-551), Serie: CNDCGD30K7, Material: PLASTICO**		
010002	ALTA POR APERTURA DE EJERCICIO	TESORERIA MUNICIPAL	2016-01-01	OFSCE ADMINISTRADOR
TESORERIA-00166	**MAQUINA DE ESCRIBIR**	**Marca: OLYMPIA, Modelo: COMFORTYPE, Serie: 0479308, Material: METAL Y PLASTICO**		
010002	ALTA POR APERTURA DE EJERCICIO	TESORERIA MUNICIPAL	2016-01-01	OFSCE ADMINISTRADOR
TESORERIA-00167	**COMPUTADORA DE ESCRITORIO**	**Marca: GHIA, Modelo: DESKTOP, Serie: 232825, Material: PLASTICO Y VIDRIO**		
010002	ALTA POR APERTURA DE EJERCICIO	TESORERIA MUNICIPAL	2016-01-01	OFSCE ADMINISTRADOR
TESORERIA-00202	**ESTANTE**	**Marca: SIN MARCA, Modelo: SIN MODELO, Serie: SIN SERIE, Material: MADERA**		
010002	ALTA POR APERTURA DE EJERCICIO	TESORERIA MUNICIPAL	2016-01-01	OFSCE ADMINISTRADOR
TESORERIA-00204	**ESTANTE**	**Marca: SIN MARCA, Modelo: SIN MODELO, Serie: SIN SERIE, Material: MADERA**		
010002	ALTA POR APERTURA DE EJERCICIO	TESORERIA MUNICIPAL	2016-01-01	OFSCE ADMINISTRADOR
TESORERIA-00206	**SILLON EJECUTIVO**	**Marca: SILLON EJECUTIVO, Modelo: K STAR, Serie: SIN SERIE, Material: PLASTICO Y TELA**		
060004	ALTA POR ADQUISICION	TESORERIA MUNICIPAL	2016-06-17	MUNICIPIO ADMINISTRADOR
TESORERIA-00207	**SILLON EJECUTIVO**	**Marca: SILLON EJECUTIVO, Modelo: K STAR, Serie: SIN SERIE, Material: PLASTICO Y TELA**		
060004	ALTA POR ADQUISICION	TESORERIA MUNICIPAL	2016-06-17	MUNICIPIO ADMINISTRADOR
TESORERIA-00208	**LINEA TELEFONICA**	**Marca: SIN MARCA, Modelo: SIN MODELO, Serie: SIN SERIE, Material: PLASTICO**		
010002	ALTA POR APERTURA DE EJERCICIO	TESORERIA MUNICIPAL	2016-01-01	OFSCE ADMINISTRADOR
TESORERIA-00209	**SILLON EJECUTIVO**	**Marca: SILLON EJECUTIVO, Modelo: K STAR, Serie: SIN SERIE, Material: PLASTICO Y TELA**		
060004	ALTA POR ADQUISICION	TESORERIA MUNICIPAL	2016-06-17	MUNICIPIO ADMINISTRADOR
TESORERIA-00210	**MODULO EJECUTIVO**	**Marca: MODULO EJECUTIVO, Modelo: SXF, Serie: SIN SERIE, Material: FORMAICA**		
060004	ALTA POR ADQUISICION	TESORERIA MUNICIPAL	2016-06-17	MUNICIPIO ADMINISTRADOR
TESORERIA-00211	**MODULO EJECUTIVO**	**Marca: MODULO EJECUTIVO, Modelo: K STAR, Serie: SIN SERIE, Material: FORMAICA**		
060004	ALTA POR ADQUISICION	TESORERIA MUNICIPAL	2016-06-17	MUNICIPIO ADMINISTRADOR
TESORERIA-00212	**MODULO DE RECEPCION**	**Marca: MODULO DE RECEPCION, Modelo: METAL WOOD, Serie: SIN SERIE, Material: FORMAICA**		
060005	ALTA POR ADQUISICION	TESORERIA MUNICIPAL	2016-06-17	MUNICIPIO ADMINISTRADOR
TESORERIA-00222	**IMPRESORA**	**Marca: HP, Modelo: PRO M426DW, Serie: PHB8J774F5, Material: PLASTICO**		
120004	ALTA POR ADQUISICION	TESORERIA MUNICIPAL	2016-12-13	MUNICIPIO ADMINISTRADOR
TESORERIA-00223	**IMPRESORA**	**Marca: HP, Modelo: PRO M426DW, Serie: PHB8J774M6, Material: PLASTICO**		
120004	ALTA POR ADQUISICION	TESORERIA MUNICIPAL	2016-12-13	MUNICIPIO ADMINISTRADOR
TESORERIA-00224	**IMPRESORA**	**Marca: HP, Modelo: PRO M426DW, Serie: PHB8J6Y0ZC, Material: PLASTICO**		

COMITÁN DE DOMÍNGUEZ

HISTORIAL DE MOVIMIENTOS POR RESGUARDANTE

INVENTARIO / MOVIMIENTO	DESCRIPCION DEL BIEN / DESCRIPCION DEL MOVIMIENTO	CARACTERISTICAS GENERALES DEL BIEN / AREA DE ADSCRIPCION	FECHA APLIC.	USUARIO QUE REALIZÓ MOV.
120004	ALTA POR ADQUISICION	TESORERIA MUNICIPAL	2016-12-13	MUNICIPIO ADMINISTRADOR
TESORERIA-00225	**IMPRESORA**	**Marca: HP, Modelo: PRO M426DW, Serie: PHB8J774PG, Material: PLASTICO**		
120004	ALTA POR ADQUISICION	TESORERIA MUNICIPAL	2016-12-13	MUNICIPIO ADMINISTRADOR
TESORERIA-00226	**IMPRESORA MULTIFUNCIONAL**	**Marca: EPSON, Modelo: L-375, Serie: WBGK198818, Material: PLASTICO**		
120004	ALTA POR ADQUISICION	TESORERIA MUNICIPAL	2016-12-13	MUNICIPIO ADMINISTRADOR
TESORERIA-00227	**IMPRESORA MULTIFUNCIONAL**	**Marca: EPSON, Modelo: L-375, Serie: WBGK198840, Material: PLASTICO**		
120004	ALTA POR ADQUISICION	TESORERIA MUNICIPAL	2016-12-13	MUNICIPIO ADMINISTRADOR
TESORERIA-00231	**IMPRESORA**	**Marca: HP, Modelo: DESKJET F4480, Serie: 1HA8EC1CMA, Material: PLASTICO Y VIDRIO**		
120013	ALTA POR ADQUISICION	TESORERIA MUNICIPAL	2016-12-01	MUNICIPIO ADMINISTRADOR
TESORERIA-00246	**ESTACION DE SERVICIO PARA COMPUTADORA**	**Marca: SIN MARCA, Modelo: SIN MODELO, Serie: SIN SERIE, Material: METAL**		
010002	ALTA POR APERTURA DE EJERCICIO	TESORERIA MUNICIPAL	2016-01-01	OFSCE ADMINISTRADOR
TESORERIA-00247	**ESTACION DE SERVICIO PARA COMPUTADORA**	**Marca: SIN MARCA, Modelo: SIN MODELO, Serie: SIN SERIE, Material: METAL**		
010002	ALTA POR APERTURA DE EJERCICIO	OFICIALIA MAYOR	2016-01-01	OFSCE ADMINISTRADOR
TESORERIA-00249	**ESTACION DE SERVICIO PARA COMPUTADORA**	**Marca: SIN MARCA, Modelo: SIN MODELO, Serie: SIN SERIE, Material: MADERA**		
010002	ALTA POR APERTURA DE EJERCICIO	OFICIALIA MAYOR	2016-01-01	OFSCE ADMINISTRADOR
TESORERIA-00265	**COMPUTADORA DE ESCRITORIO**	**Marca: ALASKA, Modelo: PENTIUM IV, Serie: 306014598010916423, Material: METAL Y PLASTICO**		
010005	ALTA POR APERTURA DE EJERCICIO	OTROS	2016-01-01	OFSCE ADMINISTRADOR
TESORERIA-00272	**SOFTWARE (PAQUETES)**	**TipoActivo: SOFTWARE COMERCIAL, Nombre: , Descripción: SOFTWARE SISTEMA DE EMISION, CONTROL Y REPORTE DE VALES DE COMBUSTIBLE, LECTOR DE CODIGO DE BARRAS RM-08, AL SERVICIO DE OFICIALIA MAYOR., Num. Registro: , Num. Licencia: , Num. Contrato:**		
010013	ALTA POR APERTURA DE EJERCICIO	TESORERIA MUNICIPAL	2016-01-01	OFSCE ADMINISTRADOR
TESORERIA-00275	**CAMIONETA**	**Marca: VOLKSWAGEN, Modelo: 1989, Serie: 23K0050045, Placas: SIN P., Num.Econ.: 77**		
010011	ALTA POR APERTURA DE EJERCICIO	OFICIALIA MAYOR	2016-01-01	OFSCE ADMINISTRADOR
TESORERIA-00276	**COMBI**	**Marca: VOLKSWAGEN, Modelo: 1992, Serie: 11N0075455, Placas: DLS-9021, Num.Econ.: 51**		
010011	ALTA POR APERTURA DE EJERCICIO	TESORERIA MUNICIPAL	2016-01-01	OFSCE ADMINISTRADOR
TESORERIA-00277	**COMBI**	**Marca: VOLKSWAGEN, Modelo: 1992, Serie: 11M0031009, Placas: DLP-3026, Num.Econ.: 33**		
010011	ALTA POR APERTURA DE EJERCICIO	TESORERIA MUNICIPAL	2016-01-01	OFSCE ADMINISTRADOR
TESORERIA-00286	**COMPUTADORA DE ESCRITORIO**	**Marca: ALASKA, Modelo: SIN MODELO, Serie: SIN SERIE, Material: PLASTICO**		
010002	ALTA POR APERTURA DE EJERCICIO	TESORERIA MUNICIPAL	2016-01-01	OFSCE ADMINISTRADOR
TESORERIA-00288	**COMPUTADORA DE ESCRITORIO**	**Marca: ENSAMBLADA, Modelo: SIN MODELO, Serie: SIN SERIE, Material: PLASTICO**		
010002	ALTA POR APERTURA DE EJERCICIO	TESORERIA MUNICIPAL	2016-01-01	OFSCE ADMINISTRADOR
TESORERIA-00291	**COMPUTADORA DE ESCRITORIO**	**Marca: PENTIUM IV, Modelo: SIN MODELO, Serie: SIN SERIE, Material: METAL Y PLASTICO**		
010002	ALTA POR APERTURA DE EJERCICIO	TESORERIA MUNICIPAL	2016-01-01	OFSCE ADMINISTRADOR
TESORERIA-00294	**COMPUTADORA DE ESCRITORIO**	**Marca: PIVLGA, Modelo: SIN MODELO, Serie: SIN SERIE, Material: PLASTICO**		

COMITÁN DE DOMÍNGUEZ

HISTORIAL DE MOVIMIENTOS POR RESGUARDANTE

INVENTARIO / MOVIMIENTO	DESCRIPCION DEL BIEN / DESCRIPCION DEL MOVIMIENTO	CARACTERISTICAS GENERALES DEL BIEN / AREA DE ADSCRIPCION	FECHA APLIC.	USUARIO QUE REALIZÓ MOV.
010002	ALTA POR APERTURA DE EJERCICIO	TESORERIA MUNICIPAL	2016-01-01	OFSCE ADMINISTRADOR
TESORERIA-00312	**COMPUTADORA DE ESCRITORIO**	**Marca: SIN MARCA, Modelo: PENTIUM, Serie: SIN SERIE, Material: MADERA Y PLASTICO**		
010002	ALTA POR APERTURA DE EJERCICIO	OFICIALIA MAYOR	2016-01-01	OFSCE ADMINISTRADOR
TESORERIA-00315	**COMPUTADORA DE ESCRITORIO**	**Marca: SIN MARCA, Modelo: SIN MODELO, Serie: SIN SERIE, Material: METAL Y PLASTICO**		
010005	ALTA POR APERTURA DE EJERCICIO	MERCADOS	2016-01-01	OFSCE ADMINISTRADOR
TESORERIA-00319	**LIBRERO**	**Marca: SIN MARCA, Modelo: SIN MODELO, Serie: SIN SERIE, Material: MADERA**		
010002	ALTA POR APERTURA DE EJERCICIO	TESORERIA MUNICIPAL	2016-01-01	OFSCE ADMINISTRADOR
TESORERIA-00321	**COMPUTADORA PERSONAL**	**Marca: SIN MARCA, Modelo: SIN MODELO, Serie: SIN SERIE, Material: METAL Y PLASTICO**		
010002	ALTA POR APERTURA DE EJERCICIO	OFICIALIA MAYOR	2016-01-01	OFSCE ADMINISTRADOR
TESORERIA-00325	**MAQUINA DE ESCRIBIR**	**Marca: OLYMPIA, Modelo: SG1033, Serie: 7609418, Material: METAL Y PLASTICO**		
010002	ALTA POR APERTURA DE EJERCICIO	TESORERIA MUNICIPAL	2016-01-01	OFSCE ADMINISTRADOR
TESORERIA-00326	**ESCRITORIO**	**Marca: SIN MARCA, Modelo: SIN MODELO, Serie: SIN SERIE, Material: MADERA**		
010002	ALTA POR APERTURA DE EJERCICIO	TESORERIA MUNICIPAL	2016-01-01	OFSCE ADMINISTRADOR
TESORERIA-00328	**ESCRITORIO**	**Marca: SIN MARCA, Modelo: SIN MODELO, Serie: SIN SERIE, Material: MADERA**		
010002	ALTA POR APERTURA DE EJERCICIO	TESORERIA MUNICIPAL	2016-01-01	OFSCE ADMINISTRADOR
TESORERIA-00333	**ESTANTE**	**Marca: SIN MARCA, Modelo: SIN MODELO, Serie: SIN SERIE, Material: METAL**		
010002	ALTA POR APERTURA DE EJERCICIO	TESORERIA MUNICIPAL	2016-01-01	OFSCE ADMINISTRADOR
TESORERIA-00339	**COMPUTADORA DE ESCRITORIO**	**Marca: ENSAMBLADA, Modelo: SIN MODELO, Serie: SIN SERIE, Material: PLASTICO**		
010002	ALTA POR APERTURA DE EJERCICIO	TESORERIA MUNICIPAL	2016-01-01	OFSCE ADMINISTRADOR
TESORERIA-00348	**COMPUTADORA DE ESCRITORIO**	**Marca: COMPAQ, Modelo: PRESARIO 505B, Serie: SMXL0101932, Material: PLASTICO**		
010002	ALTA POR APERTURA DE EJERCICIO	OFICIALIA MAYOR	2016-01-01	OFSCE ADMINISTRADOR
TESORERIA-00353	**COMPUTADORA DE ESCRITORIO**	**Marca: DELL, Modelo: STUDIO XPS 8100, Serie: SIN SERIE, Material: PLASTICO**		
010002	ALTA POR APERTURA DE EJERCICIO	TESORERIA MUNICIPAL	2016-01-01	OFSCE ADMINISTRADOR
TESORERIA-00355	**COMPUTADORA DE ESCRITORIO**	**Marca: DELL, Modelo: STUDIO XPS 8100, Serie: SIN SERIE, Material: PLASTICO**		
010002	ALTA POR APERTURA DE EJERCICIO	TESORERIA MUNICIPAL	2016-01-01	OFSCE ADMINISTRADOR
TESORERIA-00356	**COMPUTADORA DE ESCRITORIO**	**Marca: E-MACHINES, Modelo: EL1352-01M, Serie: 10211C6B52700, Material: PLASTICO**		
010002	ALTA POR APERTURA DE EJERCICIO	TESORERIA MUNICIPAL	2016-01-01	OFSCE ADMINISTRADOR
TESORERIA-00365	**IMPRESORA**	**Marca: HP, Modelo: LASERJET P1102, Serie: VNB3V04477, Material: PLASTICO**		
010002	ALTA POR APERTURA DE EJERCICIO	TESORERIA MUNICIPAL	2016-01-01	OFSCE ADMINISTRADOR
TESORERIA-00366	**IMPRESORA**	**Marca: HP, Modelo: LASERJET P1102, Serie: VNB3F18925, Material: PLASTICO**		
010002	ALTA POR APERTURA DE EJERCICIO	TESORERIA MUNICIPAL	2016-01-01	OFSCE ADMINISTRADOR
TESORERIA-00371	**ESCRITORIO**	**Marca: SIN MARCA, Modelo: SIN MODELO, Serie: SIN SERIE, Material: MELANINA**		
010002	ALTA POR APERTURA DE EJERCICIO	TESORERIA MUNICIPAL	2016-01-01	OFSCE ADMINISTRADOR

COMITÁN DE DOMÍNGUEZ

HISTORIAL DE MOVIMIENTOS POR RESGUARDANTE

INVENTARIO / MOVIMIENTO	DESCRIPCION DEL BIEN / DESCRIPCION DEL MOVIMIENTO	CARACTERISTICAS GENERALES DEL BIEN / AREA DE ADSCRIPCION	FECHA APLIC.	USUARIO QUE REALIZÓ MOV.
TESORERIA-00372	**UNIDAD CENTRAL DE PROCESO**	**Marca: HP, Modelo: COMPAQ 600, Serie: MXLM1070LJC, Material: PLASTICO**		
010002	ALTA POR APERTURA DE EJERCICIO	TESORERIA MUNICIPAL	2016-01-01	OFSCE ADMINISTRADOR
TESORERIA-00373	**UNIDAD CENTRAL DE PROCESO**	**Marca: HP, Modelo: COMPAQ 600, Serie: MXL1070LHC, Material: PLASTICO**		
010002	ALTA POR APERTURA DE EJERCICIO	TESORERIA MUNICIPAL	2016-01-01	OFSCE ADMINISTRADOR
TESORERIA-00374	**MONITOR**	**Marca: HP, Modelo: PAVILLON, Serie: CNC0440F0Y, Material: PLASTICO**		
010002	ALTA POR APERTURA DE EJERCICIO	TESORERIA MUNICIPAL	2016-01-01	OFSCE ADMINISTRADOR
TESORERIA-00375	**MONITOR**	**Marca: HP, Modelo: PAVILLON, Serie: CNC044CV6, Material: PLASTICO**		
010002	ALTA POR APERTURA DE EJERCICIO	TESORERIA MUNICIPAL	2016-01-01	OFSCE ADMINISTRADOR
TESORERIA-00378	**IMPRESORA**	**Marca: HP, Modelo: M1536, Serie: CNC9C47D1P, Material: PLASTICO**		
010002	ALTA POR APERTURA DE EJERCICIO	TESORERIA MUNICIPAL	2016-01-01	OFSCE ADMINISTRADOR
TESORERIA-00379	**UNIDAD CENTRAL DE PROCESO**	**Marca: HP, Modelo: COMPAQ 600, Serie: MXL010193Z, Material: PLASTICO**		
010002	ALTA POR APERTURA DE EJERCICIO	TESORERIA MUNICIPAL	2016-01-01	OFSCE ADMINISTRADOR
TESORERIA-00380	**UNIDAD CENTRAL DE PROCESO**	**Marca: HP, Modelo: COMPAQ 600, Serie: MXL1070KQ7, Material: PLASTICO**		
010002	ALTA POR APERTURA DE EJERCICIO	TESORERIA MUNICIPAL	2016-01-01	OFSCE ADMINISTRADOR
TESORERIA-00381	**UNIDAD CENTRAL DE PROCESO**	**Marca: HP, Modelo: COMPAQ 600, Serie: MXL14903MP, Material: PLASTICO**		
010002	ALTA POR APERTURA DE EJERCICIO	TESORERIA MUNICIPAL	2016-01-01	OFSCE ADMINISTRADOR
TESORERIA-00382	**MONITOR**	**Marca: HP, Modelo: PAVILLON, Serie: CNC0440FCZ, Material: PLASTICO**		
010002	ALTA POR APERTURA DE EJERCICIO	TESORERIA MUNICIPAL	2016-01-01	OFSCE ADMINISTRADOR
TESORERIA-00383	**MONITOR**	**Marca: HP, Modelo: PAVILLON, Serie: CNC0440F13, Material: PLASTICO**		
010002	ALTA POR APERTURA DE EJERCICIO	TESORERIA MUNICIPAL	2016-01-01	OFSCE ADMINISTRADOR
TESORERIA-00384	**MONITOR**	**Marca: HP, Modelo: PAVILLON, Serie: CNC044F0V, Material: PLASTICO**		
010002	ALTA POR APERTURA DE EJERCICIO	TESORERIA MUNICIPAL	2016-01-01	OFSCE ADMINISTRADOR
TESORERIA-00389	**IMPRESORA**	**Marca: HP, Modelo: 1536DNF, Serie: CNC9CDGBPC, Material: PLASTICO**		
010002	ALTA POR APERTURA DE EJERCICIO	TESORERIA MUNICIPAL	2016-01-01	OFSCE ADMINISTRADOR
TESORERIA-00390	**MONITOR**	**Marca: LENOVO, Modelo: LCD LENOVO, Serie: 1S4434HE1V3KB919, Material: PLASTICO**		
010002	ALTA POR APERTURA DE EJERCICIO	TESORERIA MUNICIPAL	2016-01-01	OFSCE ADMINISTRADOR
TESORERIA-00391	**MONITOR**	**Marca: LENOVO, Modelo: LCD LENOVO, Serie: 1S4434HE1V3LC254, Material: PLASTICO**		
010002	ALTA POR APERTURA DE EJERCICIO	TESORERIA MUNICIPAL	2016-01-01	OFSCE ADMINISTRADOR
TESORERIA-00392	**MONITOR**	**Marca: LENOVO, Modelo: LCD LENOVO, Serie: 1S4434HE1V3KB095, Material: PLASTICO**		
010002	ALTA POR APERTURA DE EJERCICIO	TESORERIA MUNICIPAL	2016-01-01	OFSCE ADMINISTRADOR
TESORERIA-00393	**MONITOR**	**Marca: LENOVO, Modelo: LCD LENOVO, Serie: 1S4434HE1V3KB193, Material: PLASTICO**		
010002	ALTA POR APERTURA DE EJERCICIO	TESORERIA MUNICIPAL	2016-01-01	OFSCE ADMINISTRADOR
TESORERIA-00398	**UNIDAD CENTRAL DE PROCESO**	**Marca: LENOVO, Modelo: DCORE G630, Serie: 1S1577J5SPBBXCL0, Material: METAL Y PLASTICO**		

COMITÁN DE DOMÍNGUEZ

HISTORIAL DE MOVIMIENTOS POR RESGUARDANTE

INVENTARIO / MOVIMIENTO	DESCRIPCION DEL BIEN / DESCRIPCION DEL MOVIMIENTO	CARACTERISTICAS GENERALES DEL BIEN		
		AREA DE ADSCRIPCION	FECHA APLIC.	USUARIO QUE REALIZÓ MOV.
010002	ALTA POR APERTURA DE EJERCICIO	TESORERIA MUNICIPAL	2016-01-01	OFSCE ADMINISTRADOR
TESORERIA-00399	**UNIDAD CENTRAL DE PROCESO**	**Marca: LENOVO, Modelo: DCORE G630, Serie: 1S1577J58BBEW207, Material: METAL Y PLASTICO**		
010002	ALTA POR APERTURA DE EJERCICIO	TESORERIA MUNICIPAL	2016-01-01	OFSCE ADMINISTRADOR
TESORERIA-00400	**UNIDAD CENTRAL DE PROCESO**	**Marca: LENOVO, Modelo: DCORE G630, Serie: 1S1577J5SR86BZ5X, Material: METAL Y PLASTICO**		
010002	ALTA POR APERTURA DE EJERCICIO	TESORERIA MUNICIPAL	2016-01-01	OFSCE ADMINISTRADOR
TESORERIA-00401	**UNIDAD CENTRAL DE PROCESO**	**Marca: LENOVO, Modelo: DCORE G630, Serie: 1S1577J58PBBXCK8, Material: METAL Y PLASTICO**		
010002	ALTA POR APERTURA DE EJERCICIO	TESORERIA MUNICIPAL	2016-01-01	OFSCE ADMINISTRADOR
TRANSPORTE00001	**ARCHIVERO**	**Marca: SIN MARCA, Modelo: GNO-508, Serie: SIN SERIE, Material: FORMAICA**		
010008	ALTA POR APERTURA DE EJERCICIO	SEGURIDAD PUBLICA MUNICIPAL	2016-01-01	OFSCE ADMINISTRADOR
TRANSPORTE00002	**ESCRITORIO**	**Marca: S/M, Modelo: GNO.571, Serie: S/S, Material: FORMAICA**		
010008	ALTA POR APERTURA DE EJERCICIO	SEGURIDAD PUBLICA MUNICIPAL	2016-01-01	OFSCE ADMINISTRADOR
TRANSPORTE00003	**SILLA**	**Marca: SIN MARCA, Modelo: GNN-300, Serie: SIN SERIE, Material: PLASTICO Y TELA**		
010008	ALTA POR APERTURA DE EJERCICIO	SEGURIDAD PUBLICA MUNICIPAL	2016-01-01	OFSCE ADMINISTRADOR
TRANSPORTE00004	**ESCRITORIO**	**Marca: S/M, Modelo: GNO.526, Serie: S/S, Material: FORMAICA**		
010008	ALTA POR APERTURA DE EJERCICIO	SEGURIDAD PUBLICA MUNICIPAL	2016-01-01	OFSCE ADMINISTRADOR
TRANSPORTE00011	**RADIO**	**Marca: KENWOOD, Modelo: TK-2000, Serie: B2C03622, Material: PLASTICO**		
010008	ALTA POR APERTURA DE EJERCICIO	SEGURIDAD PUBLICA MUNICIPAL	2016-01-01	OFSCE ADMINISTRADOR
TRANSPORTE00012	**RADIO**	**Marca: KENWOOD, Modelo: TK-2000, Serie: B2502305, Material: PLASTICO**		
010008	ALTA POR APERTURA DE EJERCICIO	SEGURIDAD PUBLICA MUNICIPAL	2016-01-01	OFSCE ADMINISTRADOR
UNIMON----00001	**ARCHIVERO**	**Marca: SIN MARCA, Modelo: GNO-508, Serie: SIN SERIE, Material: FORMAICA**		
010008	ALTA POR APERTURA DE EJERCICIO	SEGURIDAD PUBLICA MUNICIPAL	2016-01-01	OFSCE ADMINISTRADOR
UNIMON----00006	**MODULO DE PLAZAS**	**Marca: SIN MARCA, Modelo: GNN1-ESP2211123, Serie: S/N, Material: FORMAICA**		
010008	ALTA POR APERTURA DE EJERCICIO	SEGURIDAD PUBLICA MUNICIPAL	2016-01-01	OFSCE ADMINISTRADOR
UNIMON----00007	**COMPUTADORA DE ESCRITORIO**	**Marca: LANIX, Modelo: TITAN HX4210, Serie: 419360000000000162, Material: PLASTICO Y VIDRIO**		
010005	ALTA POR APERTURA DE EJERCICIO	OTROS	2016-01-01	OFSCE ADMINISTRADOR
UNIMON----00008	**COMPUTADORA DE ESCRITORIO**	**Marca: LANIX, Modelo: TITAN HX4210, Serie: 419360000000000165, Material: PLASTICO Y VIDRIO**		
010005	ALTA POR APERTURA DE EJERCICIO	LIMPIA	2016-01-01	OFSCE ADMINISTRADOR
UNIMON----00009	**SISTEMA DE VIDEO VIGILANCIA**	**Marca: HIKVISION, Modelo: DS-2DF2727-A, Serie: VARIAS, Material: PLASTICO**		
010008	ALTA POR APERTURA DE EJERCICIO	SEGURIDAD PUBLICA MUNICIPAL	2016-01-01	OFSCE ADMINISTRADOR
UNIMON----00010	**SERVIDOR (FILE SERVER)**	**Marca: ACTECK, Modelo: ACTIVE COOL, Serie: SIN SERIE, Material: PLASTICO Y VIDRIO**		
010008	ALTA POR APERTURA DE EJERCICIO	SEGURIDAD PUBLICA MUNICIPAL	2016-01-01	OFSCE ADMINISTRADOR
UNIMON----00011	**SOFTWARE (PAQUETES)**	**TipoActivo: SOFTWARE COMERCIAL, Nombre: WINDOWS SERVER, Descripción: SOFTWARE WINDOWS SERVER CON LICENCIA ORIGINAL INSTALADO EN SERVIDOR AL SERVICIO DE UNIMON., Num. Registro: , Num. Licencia: , Num. Contrato:**		

COMITÁN DE DOMÍNGUEZ

HISTORIAL DE MOVIMIENTOS POR RESGUARDANTE

INVENTARIO / MOVIMIENTO	DESCRIPCION DEL BIEN / DESCRIPCION DEL MOVIMIENTO	CARACTERISTICAS GENERALES DEL BIEN: AREA DE ADSCRIPCION	FECHA APLIC.	USUARIO QUE REALIZÓ MOV.
010013	ALTA POR APERTURA DE EJERCICIO	SEGURIDAD PUBLICA MUNICIPAL	2016-01-01	OFSCE ADMINISTRADOR
UNIMON----00012	**COMPUTADORA DE ESCRITORIO**	**Marca: ACTECK, Modelo: ACTIVE COOL, Serie: SIN SERIE, Material: PLASTICO Y VIDRIO**		
010008	ALTA POR APERTURA DE EJERCICIO	SEGURIDAD PUBLICA MUNICIPAL	2016-01-01	OFSCE ADMINISTRADOR
UNIMON----00013	**COMPUTADORA DE ESCRITORIO**	**Marca: ACTECK, Modelo: ACTIVE COOL, Serie: SIN SERIE, Material: PLASTICO Y VIDRIO**		
010008	ALTA POR APERTURA DE EJERCICIO	SEGURIDAD PUBLICA MUNICIPAL	2016-01-01	OFSCE ADMINISTRADOR
UNIMON----00014	**COMPUTADORA DE ESCRITORIO**	**Marca: ACTECK, Modelo: ACTIVE COOL, Serie: SIN SERIE, Material: PLASTICO Y VIDRIO**		
010008	ALTA POR APERTURA DE EJERCICIO	SEGURIDAD PUBLICA MUNICIPAL	2016-01-01	OFSCE ADMINISTRADOR
UNIMON----00015	**COMPUTADORA DE ESCRITORIO**	**Marca: ACTECK, Modelo: ACTIVE COOL, Serie: SIN SERIE, Material: PLASTICO Y VIDRIO**		
010008	ALTA POR APERTURA DE EJERCICIO	SEGURIDAD PUBLICA MUNICIPAL	2016-01-01	OFSCE ADMINISTRADOR
UNIMON----00016	**COMPUTADORA DE ESCRITORIO**	**Marca: ACTECK, Modelo: ACTIVE COOL, Serie: SIN SERIE, Material: PLASTICO Y VIDRIO**		
010008	ALTA POR APERTURA DE EJERCICIO	SEGURIDAD PUBLICA MUNICIPAL	2016-01-01	OFSCE ADMINISTRADOR
UNIMON----00017	**PLANTA DE LUZ**	**Marca: EPCOM INDUSTRIAL, Modelo: PESA 3000, Serie: SIN SERIE, Material: METAL**		
010008	ALTA POR APERTURA DE EJERCICIO	SEGURIDAD PUBLICA MUNICIPAL	2016-01-01	OFSCE ADMINISTRADOR
UNIMON----00018	**SOFTWARE (PAQUETES)**	**TipoActivo: SOFTWARE COMERCIAL, Nombre: SOFTWARE PARA SISTEMA DE VIDEO VIGILANCIA, Descripción: SOFTWARE UTILIZADO PARA UNIFICAR EL SISTEMA DE VIDEO VIGILANCIA ENTRE UNIMON Y C4., Num. Registro: , Num. Licencia: , Num. Contrato:**		
010013	ALTA POR APERTURA DE EJERCICIO	SEGURIDAD PUBLICA MUNICIPAL	2016-01-01	OFSCE ADMINISTRADOR
UNIMON----00019	**SISTEMA DE VIDEO VIGILANCIA**	**Marca: SIN MARCA, Modelo: SIN MODELO, Serie: SIN SERIE, Material: PLASTICO Y VIDRIO**		
010008	ALTA POR APERTURA DE EJERCICIO	SEGURIDAD PUBLICA MUNICIPAL	2016-01-01	OFSCE ADMINISTRADOR
UNIMON----00020	**PLANTA DE LUZ**	**Marca: MODASA, Modelo: MP-201, Serie: SIN NUMERO, Material: METAL**		
010008	ALTA POR APERTURA DE EJERCICIO	SEGURIDAD PUBLICA MUNICIPAL	2016-01-01	OFSCE ADMINISTRADOR
VIALIDAD--00001	**COMPUTADORA DE ESCRITORIO**	**Marca: LANIX, Modelo: TITAN HX4210, Serie: 419360000000000141, Material: PLASTICO Y VIDRIO**		
010008	ALTA POR APERTURA DE EJERCICIO	SEGURIDAD PUBLICA MUNICIPAL	2016-01-01	OFSCE ADMINISTRADOR
VIALIDAD--00002	**ESCRITORIO**	**Marca: S/M, Modelo: GNO.580, Serie: S/S, Material: FORMAICA**		
010008	ALTA POR APERTURA DE EJERCICIO	SEGURIDAD PUBLICA MUNICIPAL	2016-01-01	OFSCE ADMINISTRADOR
VIALIDAD--00003	**SILLA**	**Marca: S/M, Modelo: GNN-85, Serie: , Material: METAL Y VINIL**		
010008	ALTA POR APERTURA DE EJERCICIO	SEGURIDAD PUBLICA MUNICIPAL	2016-01-01	OFSCE ADMINISTRADOR
VIALIDAD--00004	**SILLA**	**Marca: S/M, Modelo: GNN-54, Serie: S/S, Material: METAL Y VINIL**		
010008	ALTA POR APERTURA DE EJERCICIO	SEGURIDAD PUBLICA MUNICIPAL	2016-01-01	OFSCE ADMINISTRADOR
VIALIDAD--00006	**SILLA**	**Marca: S/M, Modelo: GNN-54, Serie: , Material: METAL Y VINIL**		
010008	ALTA POR APERTURA DE EJERCICIO	SEGURIDAD PUBLICA MUNICIPAL	2016-01-01	OFSCE ADMINISTRADOR
VIALIDAD--00007	**RADIO**	**Marca: KENWOOD, Modelo: TK-2202, Serie: 71004985, Material: PLASTICO**		
010008	ALTA POR APERTURA DE EJERCICIO	SEGURIDAD PUBLICA MUNICIPAL	2016-01-01	OFSCE ADMINISTRADOR
VIALIDAD--00012	**ESCRITORIO**	**Marca: S/M, Modelo: GNO.526, Serie: S/S, Material: FORMAICA**		

COMITÁN DE DOMÍNGUEZ

HISTORIAL DE MOVIMIENTOS POR RESGUARDANTE

INVENTARIO / MOVIMIENTO	DESCRIPCION DEL BIEN / DESCRIPCION DEL MOVIMIENTO	CARACTERISTICAS GENERALES DEL BIEN / AREA DE ADSCRIPCION	FECHA APLIC.	USUARIO QUE REALIZÓ MOV.
010008	ALTA POR APERTURA DE EJERCICIO	SEGURIDAD PUBLICA MUNICIPAL	2016-01-01	OFSCE ADMINISTRADOR
VIALIDAD--00013	**ESCRITORIO**	**Marca: S/M, Modelo: GNO.526, Serie: S/S, Material: FORMAICA**		
010008	ALTA POR APERTURA DE EJERCICIO	SEGURIDAD PUBLICA MUNICIPAL	2016-01-01	OFSCE ADMINISTRADOR
VIALIDAD--00015	**MODULO DE PLAZAS**	**Marca: SIN MARCA, Modelo: GNN1-ESP2211121, Serie: S/N, Material: FORMAICA**		
010008	ALTA POR APERTURA DE EJERCICIO	SEGURIDAD PUBLICA MUNICIPAL	2016-01-01	OFSCE ADMINISTRADOR
VIALIDAD--00020	**RADIO**	**Marca: KENWOOD, Modelo: TK2000, Serie: B5500100, Material: PLASTICO**		
120002	ALTA POR ADQUISICION	SEGURIDAD PUBLICA MUNICIPAL	2016-12-06	MUNICIPIO ADMINISTRADOR
VIALIDAD--00023	**RADIO**	**Marca: MOTOROLA, Modelo: EM200, Serie: 019TJC2063, Material: METAL Y PLASTICO**		
010008	ALTA POR APERTURA DE EJERCICIO	SEGURIDAD PUBLICA MUNICIPAL	2016-01-01	OFSCE ADMINISTRADOR
VIALIDAD--00025	**RADIO PORTATIL**	**Marca: KENWOOD, Modelo: TK-2000, Serie: B5500812, Material: PLASTICO Y VIDRIO**		
120003	ALTA POR ADQUISICION	SEGURIDAD PUBLICA MUNICIPAL	2016-12-06	MUNICIPIO ADMINISTRADOR
VIALIDAD--00034	**SOFA**	**Marca: SIN MARCA, Modelo: GNN-SO2, Serie: SIN SERIE, Material: MADERA Y TELA**		
010008	ALTA POR APERTURA DE EJERCICIO	SEGURIDAD PUBLICA MUNICIPAL	2016-01-01	OFSCE ADMINISTRADOR
VIALIDAD--00036	**RADIO**	**Marca: MOTOROLA, Modelo: EM200, Serie: 019TRE1341, Material: PLASTICO Y VIDRIO**		
120003	ALTA POR ADQUISICION	SEGURIDAD PUBLICA MUNICIPAL	2016-12-06	MUNICIPIO ADMINISTRADOR
VIALIDAD--00037	**RADIO**	**Marca: MOTOROLA, Modelo: EM200, Serie: 019TREE537, Material: PLASTICO Y VIDRIO**		
120003	ALTA POR ADQUISICION	SEGURIDAD PUBLICA MUNICIPAL	2016-12-06	MUNICIPIO ADMINISTRADOR
VIALIDAD--00038	**RADIO**	**Marca: MOTOROLA, Modelo: EM200, Serie: 019TREE554, Material: PLASTICO Y VIDRIO**		
120003	ALTA POR ADQUISICION	SEGURIDAD PUBLICA MUNICIPAL	2016-12-06	MUNICIPIO ADMINISTRADOR
VIALIDAD--00040	**RADIO**	**Marca: MOTOROLA, Modelo: EM200, Serie: 019TREE556, Material: PLASTICO Y VIDRIO**		
120003	ALTA POR ADQUISICION	SEGURIDAD PUBLICA MUNICIPAL	2016-12-06	MUNICIPIO ADMINISTRADOR
VIALIDAD--00041	**RADIO**	**Marca: MOTOROLA, Modelo: EP450, Serie: 1338RA5837, Material: PLASTICO Y VIDRIO**		
120003	ALTA POR ADQUISICION	SEGURIDAD PUBLICA MUNICIPAL	2016-12-06	MUNICIPIO ADMINISTRADOR
VIALIDAD--00042	**RADIO**	**Marca: MOTOROLA, Modelo: EP450, Serie: 1338RA5858, Material: PLASTICO Y VIDRIO**		
120003	ALTA POR ADQUISICION	SEGURIDAD PUBLICA MUNICIPAL	2016-12-06	MUNICIPIO ADMINISTRADOR
VIALIDAD--00043	**RADIO**	**Marca: MOTOROLA, Modelo: EP450, Serie: 1338RA5891, Material: PLASTICO Y VIDRIO**		
120003	ALTA POR ADQUISICION	SEGURIDAD PUBLICA MUNICIPAL	2016-12-06	MUNICIPIO ADMINISTRADOR
VIALIDAD--00044	**RADIO**	**Marca: MOTOROLA, Modelo: EP450, Serie: 1338RA5892, Material: PLASTICO Y VIDRIO**		
120003	ALTA POR ADQUISICION	SEGURIDAD PUBLICA MUNICIPAL	2016-12-06	MUNICIPIO ADMINISTRADOR
VIALIDAD--00046	**RADIO**	**Marca: KENWOOD, Modelo: TK7302HK, Serie: B3200099, Material: PLASTICO**		
010008	ALTA POR APERTURA DE EJERCICIO	SEGURIDAD PUBLICA MUNICIPAL	2016-01-01	OFSCE ADMINISTRADOR
VIALIDAD--00047	**RADIO**	**Marca: MOTOROLA, Modelo: EP450, Serie: 1338RA5893, Material: PLASTICO Y VIDRIO**		
120003	ALTA POR ADQUISICION	SEGURIDAD PUBLICA MUNICIPAL	2016-12-06	MUNICIPIO ADMINISTRADOR

COMITÁN DE DOMÍNGUEZ

HISTORIAL DE MOVIMIENTOS POR RESGUARDANTE

INVENTARIO / MOVIMIENTO	DESCRIPCION DEL BIEN / DESCRIPCION DEL MOVIMIENTO	CARACTERISTICAS GENERALES DEL BIEN / AREA DE ADSCRIPCION	FECHA APLIC.	USUARIO QUE REALIZÓ MOV.
VIALIDAD--00048	**RADIO**	**Marca: MOTOROLA, Modelo: EP450, Serie: 1338RA5894, Material: PLASTICO Y VIDRIO**		
120003	ALTA POR ADQUISICION	SEGURIDAD PUBLICA MUNICIPAL	2016-12-06	MUNICIPIO ADMINISTRADOR
VIALIDAD--00049	**RADIO**	**Marca: MOTOROLA, Modelo: EP450, Serie: 1338RA5895, Material: PLASTICO Y VIDRIO**		
120003	ALTA POR ADQUISICION	SEGURIDAD PUBLICA MUNICIPAL	2016-12-06	MUNICIPIO ADMINISTRADOR
VIALIDAD--00050	**RADIO**	**Marca: MOTOROLA, Modelo: EP450, Serie: 1338RA5897, Material: PLASTICO Y VIDRIO**		
120003	ALTA POR ADQUISICION	SEGURIDAD PUBLICA MUNICIPAL	2016-12-06	MUNICIPIO ADMINISTRADOR
VIALIDAD--00051	**RADIO**	**Marca: MOTOROLA, Modelo: EP450, Serie: 1338RA5903, Material: PLASTICO Y VIDRIO**		
120003	ALTA POR ADQUISICION	SEGURIDAD PUBLICA MUNICIPAL	2016-12-06	MUNICIPIO ADMINISTRADOR
VIALIDAD--00052	**RADIO**	**Marca: MOTOROLA, Modelo: DEP450, Serie: 752TRBW059, Material: PLASTICO**		
120003	ALTA POR ADQUISICION	SEGURIDAD PUBLICA MUNICIPAL	2016-12-06	MUNICIPIO ADMINISTRADOR
VIALIDAD--00053	**RADIO**	**Marca: MOTOROLA, Modelo: DEP450, Serie: 752TRBW087, Material: PLASTICO Y VIDRIO**		
120003	ALTA POR ADQUISICION	SEGURIDAD PUBLICA MUNICIPAL	2016-12-06	MUNICIPIO ADMINISTRADOR
VIALIDAD--00054	**RADIO**	**Marca: MOTOROLA, Modelo: DEP450, Serie: 752TRBW101, Material: PLASTICO Y VIDRIO**		
120003	ALTA POR ADQUISICION	SEGURIDAD PUBLICA MUNICIPAL	2016-12-06	MUNICIPIO ADMINISTRADOR
VIALIDAD--00055	**RADIO**	**Marca: MOTOROLA, Modelo: DEP450, Serie: 752TRBW107, Material: PLASTICO Y VIDRIO**		
120003	ALTA POR ADQUISICION	SEGURIDAD PUBLICA MUNICIPAL	2016-12-06	MUNICIPIO ADMINISTRADOR
VIALIDAD--00056	**RADIO**	**Marca: MOTOROLA, Modelo: DEP450, Serie: 752TRBW116, Material: PLASTICO Y VIDRIO**		
120003	ALTA POR ADQUISICION	SEGURIDAD PUBLICA MUNICIPAL	2016-12-06	MUNICIPIO ADMINISTRADOR
VIALIDAD--00057	**RADIO**	**Marca: MOTOROLA, Modelo: DEP450, Serie: 752TRDU068, Material: PLASTICO Y VIDRIO**		
120003	ALTA POR ADQUISICION	SEGURIDAD PUBLICA MUNICIPAL	2016-12-06	MUNICIPIO ADMINISTRADOR
VIALIDAD--00058	**RADIO**	**Marca: MOTOROLA, Modelo: DEP450, Serie: 752TRBW169, Material: PLASTICO Y VIDRIO**		
120003	ALTA POR ADQUISICION	SEGURIDAD PUBLICA MUNICIPAL	2016-12-06	MUNICIPIO ADMINISTRADOR
VIALIDAD--00060	**CAMIONETA**	**Marca: FORD, Modelo: 2004, Serie: 3FTEF17234MA04158, Placas: DA81944, Num.Econ.: 104**		
010011	ALTA POR APERTURA DE EJERCICIO	OBRAS PUBLICAS	2016-01-01	OFSCE ADMINISTRADOR
VIALIDAD--00061	**CAMIONETA**	**Marca: CHEVROLET, Modelo: 2006, Serie: 3GBEC14X36M114787, Placas: DA81920, Num.Econ.: 127**		
010011	ALTA POR APERTURA DE EJERCICIO	SEGURIDAD PUBLICA MUNICIPAL	2016-01-01	OFSCE ADMINISTRADOR
VIALIDAD--00062	**AUTOMOVIL**	**Marca: NISSAN, Modelo: 2007, Serie: 3N1EB31S77K328409, Placas: DPG1115, Num.Econ.: 130**		
010011	ALTA POR APERTURA DE EJERCICIO	SEGURIDAD PUBLICA MUNICIPAL	2016-01-01	OFSCE ADMINISTRADOR
VIALIDAD--00068	**AUTOMOVIL**	**Marca: NISSAN, Modelo: 2007, Serie: 3N1EB31S07K354530, Placas: DPG1117, Num.Econ.: 137**		
010011	ALTA POR APERTURA DE EJERCICIO	SEGURIDAD PUBLICA MUNICIPAL	2016-01-01	OFSCE ADMINISTRADOR
VIALIDAD--00069	**AUTOMOVIL**	**Marca: NISSAN, Modelo: 2007, Serie: 3N1EB31S67K358551, Placas: DPG1116, Num.Econ.: 136**		
010011	ALTA POR APERTURA DE EJERCICIO	SEGURIDAD PUBLICA MUNICIPAL	2016-01-01	OFSCE ADMINISTRADOR
VIALIDAD--00072	**RADIO**	**Marca: KENWOOD, Modelo: TK-2202, Serie: 71004836, Material: PLASTICO**		

COMITÁN DE DOMÍNGUEZ

HISTORIAL DE MOVIMIENTOS POR RESGUARDANTE

INVENTARIO / MOVIMIENTO	DESCRIPCION DEL BIEN / DESCRIPCION DEL MOVIMIENTO	CARACTERISTICAS GENERALES DEL BIEN / AREA DE ADSCRIPCION	FECHA APLIC.	USUARIO QUE REALIZÓ MOV.
010008	ALTA POR APERTURA DE EJERCICIO	SEGURIDAD PUBLICA MUNICIPAL	2016-01-01	OFSCE ADMINISTRADOR
VIALIDAD--00078	**RADIO**	**Marca: KENWOOD, Modelo: TK-2202K, Serie: 80402242, Material: PLASTICO**		
010008	ALTA POR APERTURA DE EJERCICIO	SEGURIDAD PUBLICA MUNICIPAL	2016-01-01	OFSCE ADMINISTRADOR
VIALIDAD--00083	**UNIDAD CENTRAL DE PROCESO**	**Marca: COMPAQ, Modelo: 505B, Serie: SMXL0211GHX, Material: PLASTICO Y VIDRIO**		
010008	ALTA POR APERTURA DE EJERCICIO	SEGURIDAD PUBLICA MUNICIPAL	2016-01-01	OFSCE ADMINISTRADOR
VIALIDAD--00087	**AUTOMOVIL**	**Marca: CHEVROLET, Modelo: CRUZE, Serie: KL1PD5C56CK688481, Placas: DRU1691, Num.Econ.: 220**		
010011	ALTA POR APERTURA DE EJERCICIO	SEGURIDAD PUBLICA MUNICIPAL	2016-01-01	OFSCE ADMINISTRADOR
VIALIDAD--00088	**AUTOMOVIL**	**Marca: CHEVROLET, Modelo: CRUZE, Serie: KL1PD5C57CK687288, Placas: DRU1692, Num.Econ.: 221**		
010011	ALTA POR APERTURA DE EJERCICIO	SEGURIDAD PUBLICA MUNICIPAL	2016-01-01	OFSCE ADMINISTRADOR
VIALIDAD--00089	**ARCHIVERO**	**Marca: SIN MARCA, Modelo: GNO-508, Serie: SIN SERIE, Material: FORMAICA**		
010008	ALTA POR APERTURA DE EJERCICIO	SEGURIDAD PUBLICA MUNICIPAL	2016-01-01	OFSCE ADMINISTRADOR
VIALIDAD--00090	**ARCHIVERO**	**Marca: SIN MARCA, Modelo: GNO-508, Serie: SIN SERIE, Material: FORMAICA**		
010008	ALTA POR APERTURA DE EJERCICIO	SEGURIDAD PUBLICA MUNICIPAL	2016-01-01	OFSCE ADMINISTRADOR
VIALIDAD--00091	**ARCHIVERO**	**Marca: SIN MARCA, Modelo: GNO-508, Serie: SIN SERIE, Material: FORMAICA**		
010008	ALTA POR APERTURA DE EJERCICIO	SEGURIDAD PUBLICA MUNICIPAL	2016-01-01	OFSCE ADMINISTRADOR
VIALIDAD--00092	**ARCHIVERO**	**Marca: SIN MARCA, Modelo: GNO-508, Serie: SIN SERIE, Material: FORMAICA**		
010008	ALTA POR APERTURA DE EJERCICIO	SEGURIDAD PUBLICA MUNICIPAL	2016-01-01	OFSCE ADMINISTRADOR
SOLO PATRIMONIO (MENOR A 35 SALARIOS MINIMOS VIGENTES)				
ADQUISICIO00002	**SILLA**	**Marca: GIANNELLI, Modelo: 41200, Serie: SIN SERIE, Material: PLASTICO**		
010002	ALTA POR APERTURA DE EJERCICIO	OFICIALIA MAYOR	2016-01-01	OFSCE ADMINISTRADOR
ADQUISICIO00003	**SILLA**	**Marca: GIANNELLI, Modelo: 41200, Serie: S/S, Material: PLASTICO**		
010002	ALTA POR APERTURA DE EJERCICIO	OFICIALIA MAYOR	2016-01-01	OFSCE ADMINISTRADOR
ADQUISICIO00011	**IMPRESORA**	**Marca: SAMSUNG, Modelo: ML-1660, Serie: Z4VOVKAB300619X, Material: PLASTICO**		
010002	ALTA POR APERTURA DE EJERCICIO	OFICIALIA MAYOR	2016-01-01	OFSCE ADMINISTRADOR
ADQUISICIO00013	**IMPRESORA**	**Marca: SAMSUNG, Modelo: ML-2165, Serie: Z7BVBKABC00863F, Material: PLASTICO**		
010002	ALTA POR APERTURA DE EJERCICIO	OFICIALIA MAYOR	2016-01-01	OFSCE ADMINISTRADOR
AGDHABITAT00006	**SILLA**	**Marca: SIN MARCA, Modelo: SIN MODELO, Serie: SIN SERIE, Material: METAL Y TELA**		
010003	ALTA POR APERTURA DE EJERCICIO	OBRAS PUBLICAS	2016-01-01	OFSCE ADMINISTRADOR
AGDHABITAT00007	**SILLA**	**Marca: SIN MARCA, Modelo: SIN MODELO, Serie: SIN SERIE, Material: METAL Y TELA**		
010003	ALTA POR APERTURA DE EJERCICIO	OBRAS PUBLICAS	2016-01-01	OFSCE ADMINISTRADOR
AGDHABITAT00008	**SILLA**	**Marca: SIN MARCA, Modelo: SIN MODELO, Serie: SIN SERIE, Material: METAL Y TELA**		
010003	ALTA POR APERTURA DE EJERCICIO	OBRAS PUBLICAS	2016-01-01	OFSCE ADMINISTRADOR

COMITÁN DE DOMÍNGUEZ

HISTORIAL DE MOVIMIENTOS POR RESGUARDANTE

Fecha Impresión: 05 / 05 / 2017
Página: 119 / 274

INVENTARIO / MOVIMIENTO	DESCRIPCION DEL BIEN / DESCRIPCION DEL MOVIMIENTO	CARACTERISTICAS GENERALES DEL BIEN / AREA DE ADSCRIPCION	FECHA APLIC.	USUARIO QUE REALIZÓ MOV.
AGDHABITAT00009	**SILLA**	**Marca: SIN MARCA, Modelo: SIN MODELO, Serie: SIN SERIE, Material: METAL Y TELA**		
010003	ALTA POR APERTURA DE EJERCICIO	OBRAS PUBLICAS	2016-01-01	OFSCE ADMINISTRADOR
AGDHABITAT00010	**SILLA**	**Marca: SIN MARCA, Modelo: SIN MODELO, Serie: SIN SERIE, Material: METAL Y TELA**		
010003	ALTA POR APERTURA DE EJERCICIO	OBRAS PUBLICAS	2016-01-01	OFSCE ADMINISTRADOR
AGDHABITAT00011	**SILLA**	**Marca: SIN MARCA, Modelo: SIN MODELO, Serie: SIN SERIE, Material: METAL Y TELA**		
010003	ALTA POR APERTURA DE EJERCICIO	OBRAS PUBLICAS	2016-01-01	OFSCE ADMINISTRADOR
ALUMBRADO-00001	**ESTANTE**	**Marca: SIN MARCA, Modelo: 5 ENTREPAÑOS, Serie: SIN SERIE, Material: METAL**		
010005	ALTA POR APERTURA DE EJERCICIO	ALUMBRADO PUBLICO	2016-01-01	OFSCE ADMINISTRADOR
ALUMBRADO-00004	**ESCRITORIO**	**Marca: SIN MARCA, Modelo: SECRETARIAL, Serie: SIN SERIE, Material: METAL**		
010005	ALTA POR APERTURA DE EJERCICIO	ALUMBRADO PUBLICO	2016-01-01	OFSCE ADMINISTRADOR
ALUMBRADO-00005	**SILLA**	**Marca: S/M, Modelo: SECRETARIAL, Serie: S/S, Material: METAL**		
010005	ALTA POR APERTURA DE EJERCICIO	LIMPIA	2016-01-01	OFSCE ADMINISTRADOR
ARCHIVO---00001	**ESCRITORIO**	**Marca: SIN MARCA, Modelo: SIN MODELO, Serie: SIN SERIE, Material: METAL**		
010001	ALTA POR APERTURA DE EJERCICIO	SECRETARIA DEL AYUNTAMIENTO	2016-01-01	OFSCE ADMINISTRADOR
ARCHIVO---00002	**ESTANTE**	**Marca: SIN MARCA, Modelo: SIN MODELO, Serie: SIN SERIE, Material: METAL**		
010001	ALTA POR APERTURA DE EJERCICIO	SECRETARIA DEL AYUNTAMIENTO	2016-01-01	OFSCE ADMINISTRADOR
ARCHIVO---00003	**ESTANTE**	**Marca: SIN MARCA, Modelo: SIN MODELO, Serie: SIN SERIE, Material: METAL**		
010001	ALTA POR APERTURA DE EJERCICIO	SECRETARIA DEL AYUNTAMIENTO	2016-01-01	OFSCE ADMINISTRADOR
ARCHIVO---00009	**ESTANTE**	**Marca: SIN MARCA, Modelo: SIN MODELO, Serie: SIN SERIE, Material: METAL**		
010001	ALTA POR APERTURA DE EJERCICIO	SECRETARIA DEL AYUNTAMIENTO	2016-01-01	OFSCE ADMINISTRADOR
ARCHIVO---00010	**ESTANTE**	**Marca: SIN MARCA, Modelo: SIN MODELO, Serie: SIN SERIE, Material: METAL**		
010001	ALTA POR APERTURA DE EJERCICIO	SECRETARIA DEL AYUNTAMIENTO	2016-01-01	OFSCE ADMINISTRADOR
ARCHIVO---00011	**ESTANTE**	**Marca: SIN MARCA, Modelo: SIN MODELO, Serie: SIN SERIE, Material: METAL**		
010001	ALTA POR APERTURA DE EJERCICIO	SECRETARIA DEL AYUNTAMIENTO	2016-01-01	OFSCE ADMINISTRADOR
ARCHIVO---00012	**ESTANTE**	**Marca: SIN MARCA, Modelo: SIN MODELO, Serie: SIN SERIE, Material: METAL**		
010001	ALTA POR APERTURA DE EJERCICIO	SECRETARIA DEL AYUNTAMIENTO	2016-01-01	OFSCE ADMINISTRADOR
ARCHIVO---00013	**SILLÓN**	**Marca: RIVIERA, Modelo: SIN MODELO, Serie: SIN SERIE, Material: MADERA**		
010001	ALTA POR APERTURA DE EJERCICIO	SECRETARIA DEL AYUNTAMIENTO	2016-01-01	OFSCE ADMINISTRADOR
ARCHIVO---00016	**MESA**	**Marca: SIN MARCA, Modelo: SIN MODELO, Serie: SIN SERIE, Material: MADERA**		
010001	ALTA POR APERTURA DE EJERCICIO	SECRETARIA DEL AYUNTAMIENTO	2016-01-01	OFSCE ADMINISTRADOR
ARCHIVO---00019	**ESCALERA**	**Marca: CUPRUM, Modelo: SIN MODELO, Serie: SIN SERIE, Material: METAL**		
010001	ALTA POR APERTURA DE EJERCICIO	SECRETARIA DEL AYUNTAMIENTO	2016-01-01	OFSCE ADMINISTRADOR
ARCHIVO---00020	**ESCRITORIO**	**Marca: SIN MARCA, Modelo: SIN MODELO, Serie: SIN SERIE, Material: MADERA**		

COMITÁN DE DOMÍNGUEZ

HISTORIAL DE MOVIMIENTOS POR RESGUARDANTE

INVENTARIO / MOVIMIENTO	DESCRIPCION DEL BIEN / DESCRIPCION DEL MOVIMIENTO	CARACTERISTICAS GENERALES DEL BIEN: AREA DE ADSCRIPCION	FECHA APLIC.	USUARIO QUE REALIZÓ MOV.
010001	ALTA POR APERTURA DE EJERCICIO	SECRETARIA DEL AYUNTAMIENTO	2016-01-01	OFSCE ADMINISTRADOR
ARCHIVO---00021	**ESTANTE**	**Marca: SIN MARCA, Modelo: SIN MODELO, Serie: SIN SERIE, Material: MADERA**		
010001	ALTA POR APERTURA DE EJERCICIO	SECRETARIA DEL AYUNTAMIENTO	2016-01-01	OFSCE ADMINISTRADOR
ARCHIVO---00022	**ESTANTE**	**Marca: SIN MARCA, Modelo: SIN MODELO, Serie: SIN SERIE, Material: MADERA**		
010001	ALTA POR APERTURA DE EJERCICIO	SECRETARIA DEL AYUNTAMIENTO	2016-01-01	OFSCE ADMINISTRADOR
ARCHIVO---00028	**ESCRITORIO**	**Marca: SIN MARCA, Modelo: SIN MODELO, Serie: SIN SERIE, Material: MADERA**		
010005	ALTA POR APERTURA DE EJERCICIO	RASTRO	2016-01-01	OFSCE ADMINISTRADOR
ARCHIVO---00029	**MESA**	**Marca: SIN MARCA, Modelo: SIN MODELO, Serie: SIN SERIE, Material: METAL Y FORMAICA**		
010001	ALTA POR APERTURA DE EJERCICIO	SECRETARIA DEL AYUNTAMIENTO	2016-01-01	OFSCE ADMINISTRADOR
ARCHIVO---00030	**MESA**	**Marca: SIN MARCA, Modelo: SIN MODELO, Serie: SIN SERIE, Material: METAL Y FORMAICA**		
010001	ALTA POR APERTURA DE EJERCICIO	SECRETARIA DEL AYUNTAMIENTO	2016-01-01	OFSCE ADMINISTRADOR
ARCHIVO---00033	**VITRINA**	**Marca: SIN MARCA, Modelo: SIN MODELO, Serie: SIN SERIE, Material: MADERA Y VIDRIO**		
010001	ALTA POR APERTURA DE EJERCICIO	SECRETARIA DEL AYUNTAMIENTO	2016-01-01	OFSCE ADMINISTRADOR
ARCHIVO---00034	**VITRINA**	**Marca: SIN MARCA, Modelo: SIN MODELO, Serie: SIN SERIE, Material: MADERA Y VIDRIO**		
010001	ALTA POR APERTURA DE EJERCICIO	SECRETARIA DEL AYUNTAMIENTO	2016-01-01	OFSCE ADMINISTRADOR
ARCHIVO---00035	**VITRINA**	**Marca: SIN MARCA, Modelo: SIN MODELO, Serie: SIN SERIE, Material: MADERA Y VIDRIO**		
010001	ALTA POR APERTURA DE EJERCICIO	SECRETARIA DEL AYUNTAMIENTO	2016-01-01	OFSCE ADMINISTRADOR
ARCHIVO---00036	**PAPELERO**	**Marca: SIN MARCA, Modelo: SIN MODELO, Serie: SIN SERIE, Material: MADERA**		
010001	ALTA POR APERTURA DE EJERCICIO	SECRETARIA DEL AYUNTAMIENTO	2016-01-01	OFSCE ADMINISTRADOR
ARTEYCULT-00006	**ESCRITORIO**	**Marca: OFIK, Modelo: SIN MARCA, Serie: SIN SERIE, Material: METAL**		
010004	ALTA POR APERTURA DE EJERCICIO	OTROS	2016-01-01	OFSCE ADMINISTRADOR
ARTEYCULT-00008	**ESCRITORIO**	**Marca: SIN MARCA, Modelo: SIN MODELO, Serie: SIN SERIE, Material: MADERA**		
010004	ALTA POR APERTURA DE EJERCICIO	OTROS	2016-01-01	OFSCE ADMINISTRADOR
ARTEYCULT-00022	**PEDESTAL**	**Marca: MITZU, Modelo: TR/1010, Serie: SIN SERIE, Material: METAL Y PLASTICO**		
010005	ALTA POR APERTURA DE EJERCICIO	ASISTENCIA A LA EDUCACION	2016-01-01	OFSCE ADMINISTRADOR
ARTEYCULT-00023	**PEDESTAL**	**Marca: MC, Modelo: MS-6606B, Serie: SIN SERIE, Material: METAL Y PLASTICO**		
010005	ALTA POR APERTURA DE EJERCICIO	ASISTENCIA A LA EDUCACION	2016-01-01	OFSCE ADMINISTRADOR
ASESORES--00001	**IMPRESORA**	**Marca: HP, Modelo: LASERJET P1005, Serie: UND3502887, Material: PLASTICO**		
010006	ALTA POR APERTURA DE EJERCICIO	ASISTENCIA AGROPECUARIA	2016-01-01	OFSCE ADMINISTRADOR
ASESORES--00003	**SILLA**	**Marca: SIN MARCA, Modelo: SALAMANCA, Serie: SIN SERIE, Material: PLASTICO**		
010004	ALTA POR APERTURA DE EJERCICIO	OTROS	2016-01-01	OFSCE ADMINISTRADOR
ASESORES--00005	**SILLA**	**Marca: SIN MARCA, Modelo: SALAMANCA, Serie: SIN SERIE, Material: PLASTICO Y TELA**		
010001	ALTA POR APERTURA DE EJERCICIO	SECRETARIA DEL AYUNTAMIENTO	2016-01-01	OFSCE ADMINISTRADOR

COMITÁN DE DOMÍNGUEZ

HISTORIAL DE MOVIMIENTOS POR RESGUARDANTE

INVENTARIO / MOVIMIENTO	DESCRIPCION DEL BIEN / DESCRIPCION DEL MOVIMIENTO	CARACTERISTICAS GENERALES DEL BIEN / AREA DE ADSCRIPCION	FECHA APLIC.	USUARIO QUE REALIZÓ MOV.
ASESORES--00006	**SILLA**	**Marca: SIN MARCA, Modelo: SIN MODELO, Serie: SIN SERIE, Material: PLASTICO Y TELA**		
010004	ALTA POR APERTURA DE EJERCICIO	OTROS	2016-01-01	OFSCE ADMINISTRADOR
ATENCION-C00001	**MESA**	**Marca: RIVIERA, Modelo: L. CLASICA, Serie: SIN SERIE, Material: MADERA**		
010001	ALTA POR APERTURA DE EJERCICIO	SECRETARIA DEL AYUNTAMIENTO	2016-01-01	OFSCE ADMINISTRADOR
ATENCION-C00009	**MESA**	**Marca: RIVIERA, Modelo: L, ALFA, Serie: SIN SERIE, Material: MADERA**		
010001	ALTA POR APERTURA DE EJERCICIO	SECRETARIA DEL AYUNTAMIENTO	2016-01-01	OFSCE ADMINISTRADOR
ATENCION-C00015	**ESCRITORIO**	**Marca: SIN MARCA, Modelo: SIN MODELO, Serie: SIN SERIE, Material: MADERA**		
010001	ALTA POR APERTURA DE EJERCICIO	SECRETARIA DEL AYUNTAMIENTO	2016-01-01	OFSCE ADMINISTRADOR
ATENCION-C00017	**ESCRITORIO**	**Marca: SIN MARCA, Modelo: SIN MODELO, Serie: SIN SERIE, Material: MADERA**		
010006	ALTA POR APERTURA DE EJERCICIO	ASISTENCIA AGROPECUARIA	2016-01-01	OFSCE ADMINISTRADOR
ATENCION-C00018	**ARCHIVERO**	**Marca: RIVIERA, Modelo: L, GENOVA, Serie: SIN SERIE, Material: METAL**		
010001	ALTA POR APERTURA DE EJERCICIO	SECRETARIA DEL AYUNTAMIENTO	2016-01-01	OFSCE ADMINISTRADOR
ATENCION-C00019	**ARCHIVERO**	**Marca: RIVIERA, Modelo: L. GENOVA, Serie: SIN SERIE, Material: METAL**		
010001	ALTA POR APERTURA DE EJERCICIO	SECRETARIA DEL AYUNTAMIENTO	2016-01-01	OFSCE ADMINISTRADOR
ATENCION-C00021	**CREDENZA**	**Marca: SIN MARCA, Modelo: SIN MODELO, Serie: SIN SERIE, Material: MADERA**		
010001	ALTA POR APERTURA DE EJERCICIO	SECRETARIA DEL AYUNTAMIENTO	2016-01-01	OFSCE ADMINISTRADOR
ATENCION-C00025	**REGULADOR**	**Marca: TDE, Modelo: NET, Serie: 6027716, Material: METAL Y PLASTICO**		
010001	ALTA POR APERTURA DE EJERCICIO	SECRETARIA DEL AYUNTAMIENTO	2016-01-01	OFSCE ADMINISTRADOR
ATENCION-C00034	**IMPRESORA**	**Marca: SAMSUNG, Modelo: ML-2165, Serie: Z7BVB8GC9F035RL, Material: PLASTICO**		
010001	ALTA POR APERTURA DE EJERCICIO	SECRETARIA DEL AYUNTAMIENTO	2016-01-01	OFSCE ADMINISTRADOR
B-ABELARDO00001	**MESA**	**Marca: BECASA, Modelo: SIN MODELO, Serie: SIN SERIE, Material: MADERA**		
010005	ALTA POR APERTURA DE EJERCICIO	ASISTENCIA A LA EDUCACION	2016-01-01	OFSCE ADMINISTRADOR
B-ABELARDO00002	**MESA**	**Marca: BECASA, Modelo: SIN MODELO, Serie: SIN SERIE, Material: MADERA**		
010005	ALTA POR APERTURA DE EJERCICIO	ASISTENCIA A LA EDUCACION	2016-01-01	OFSCE ADMINISTRADOR
B-ABELARDO00003	**MESA**	**Marca: BECASA, Modelo: SIN MODELO, Serie: SIN SERIE, Material: MADERA**		
010005	ALTA POR APERTURA DE EJERCICIO	ASISTENCIA A LA EDUCACION	2016-01-01	OFSCE ADMINISTRADOR
B-ABELARDO00004	**SILLA**	**Marca: BECASA, Modelo: SIN MODELO, Serie: SIN SERIE, Material: MADERA**		
010005	ALTA POR APERTURA DE EJERCICIO	ASISTENCIA A LA EDUCACION	2016-01-01	OFSCE ADMINISTRADOR
B-ABELARDO00005	**SILLA**	**Marca: BECASA, Modelo: SIN MODELO, Serie: SIN SERIE, Material: MADERA**		
010005	ALTA POR APERTURA DE EJERCICIO	ASISTENCIA A LA EDUCACION	2016-01-01	OFSCE ADMINISTRADOR
B-ABELARDO00006	**MESA**	**Marca: BECASA, Modelo: SIN MODELO, Serie: SIN SERIE, Material: MADERA**		
010005	ALTA POR APERTURA DE EJERCICIO	ASISTENCIA A LA EDUCACION	2016-01-01	OFSCE ADMINISTRADOR
B-ABELARDO00007	**SILLA**	**Marca: BECASA, Modelo: SIN MODELO, Serie: SIN SERIE, Material: MADERA**		

COMITÁN DE DOMÍNGUEZ

HISTORIAL DE MOVIMIENTOS POR RESGUARDANTE

INVENTARIO / MOVIMIENTO	DESCRIPCION DEL BIEN / DESCRIPCION DEL MOVIMIENTO	CARACTERISTICAS GENERALES DEL BIEN / AREA DE ADSCRIPCION	FECHA APLIC.	USUARIO QUE REALIZÓ MOV.
010005	ALTA POR APERTURA DE EJERCICIO	ASISTENCIA A LA EDUCACION	2016-01-01	OFSCE ADMINISTRADOR
B-ABELARDO00008	**ESCRITORIO**	**Marca: COMANDER, Modelo: SIN MODELO, Serie: SIN SERIE, Material: METAL**		
010005	ALTA POR APERTURA DE EJERCICIO	ASISTENCIA A LA EDUCACION	2016-01-01	OFSCE ADMINISTRADOR
B-ABELARDO00009	**MESA**	**Marca: SIN MARCA, Modelo: SIN MODELO, Serie: SIN SERIE, Material: METAL**		
010005	ALTA POR APERTURA DE EJERCICIO	ASISTENCIA A LA EDUCACION	2016-01-01	OFSCE ADMINISTRADOR
B-ABELARDO00010	**MESA**	**Marca: SIN MARCA, Modelo: SIN MODELO, Serie: SIN SERIE, Material: METAL**		
010005	ALTA POR APERTURA DE EJERCICIO	ASISTENCIA A LA EDUCACION	2016-01-01	OFSCE ADMINISTRADOR
B-ABELARDO00011	**MESA**	**Marca: SIN MARCA, Modelo: SIN MODELO, Serie: SIN SERIE, Material: METAL**		
010005	ALTA POR APERTURA DE EJERCICIO	ASISTENCIA A LA EDUCACION	2016-01-01	OFSCE ADMINISTRADOR
B-ABELARDO00012	**MAQUINA DE ESCRIBIR**	**Marca: OLIVETI, Modelo: SIN MODELO, Serie: SIN SERIE, Material: METAL**		
010005	ALTA POR APERTURA DE EJERCICIO	ASISTENCIA A LA EDUCACION	2016-01-01	OFSCE ADMINISTRADOR
B-ABELARDO00013	**ARCHIVERO**	**Marca: SIN MARCA, Modelo: SIN MODELO, Serie: SIN SERIE, Material: METAL**		
010005	ALTA POR APERTURA DE EJERCICIO	ASISTENCIA A LA EDUCACION	2016-01-01	OFSCE ADMINISTRADOR
B-ABELARDO00014	**TARJETERO BIBLIOGRAFICO**	**Marca: SIN MARCA, Modelo: SIN MODELO, Serie: SIN SERIE, Material: METAL**		
010005	ALTA POR APERTURA DE EJERCICIO	ASISTENCIA A LA EDUCACION	2016-01-01	OFSCE ADMINISTRADOR
B-ABELARDO00015	**MESA**	**Marca: SIN MARCA, Modelo: SIN MODELO, Serie: SIN SERIE, Material: MADERA**		
010005	ALTA POR APERTURA DE EJERCICIO	ASISTENCIA A LA EDUCACION	2016-01-01	OFSCE ADMINISTRADOR
B-ABELARDO00016	**ESTANTE**	**Marca: SIN MARCA, Modelo: SIN MODELO, Serie: SIN SERIE, Material: METAL**		
010005	ALTA POR APERTURA DE EJERCICIO	ASISTENCIA A LA EDUCACION	2016-01-01	OFSCE ADMINISTRADOR
B-ABELARDO00017	**ESTANTE**	**Marca: SIN MARCA, Modelo: SIN MODELO, Serie: SIN SERIE, Material: METAL**		
010005	ALTA POR APERTURA DE EJERCICIO	ASISTENCIA A LA EDUCACION	2016-01-01	OFSCE ADMINISTRADOR
B-ABELARDO00018	**PORTA LIBROS**	**Marca: SIN MARCA, Modelo: SIN MODELO, Serie: SIN SERIE, Material: METAL**		
010005	ALTA POR APERTURA DE EJERCICIO	ASISTENCIA A LA EDUCACION	2016-01-01	OFSCE ADMINISTRADOR
BIB-EFRAIN00001	**ESTANTE**	**Marca: SIN MARCA, Modelo: SIN MODELO, Serie: SIN SERIE, Material: METAL**		
010005	ALTA POR APERTURA DE EJERCICIO	ASISTENCIA A LA EDUCACION	2016-01-01	OFSCE ADMINISTRADOR
BIB-EFRAIN00002	**MESA**	**Marca: SIN MARCA, Modelo: SIN MODELO, Serie: SIN SERIE, Material: MADERA**		
010005	ALTA POR APERTURA DE EJERCICIO	ASISTENCIA A LA EDUCACION	2016-01-01	OFSCE ADMINISTRADOR
BIB-EFRAIN00003	**SILLA**	**Marca: BECASA, Modelo: SIN MODELO, Serie: SIN SERIE, Material: MADERA**		
010005	ALTA POR APERTURA DE EJERCICIO	ASISTENCIA A LA EDUCACION	2016-01-01	OFSCE ADMINISTRADOR
BIB-EFRAIN00004	**SILLA**	**Marca: BECASA, Modelo: SIN MODELO, Serie: SIN SERIE, Material: MADERA**		
010005	ALTA POR APERTURA DE EJERCICIO	ASISTENCIA A LA EDUCACION	2016-01-01	OFSCE ADMINISTRADOR
BIB-EFRAIN00005	**SILLA**	**Marca: BECASA, Modelo: SIN MODELO, Serie: SIN SERIE, Material: MADERA**		
010005	ALTA POR APERTURA DE EJERCICIO	ASISTENCIA A LA EDUCACION	2016-01-01	OFSCE ADMINISTRADOR

COMITÁN DE DOMÍNGUEZ

HISTORIAL DE MOVIMIENTOS POR RESGUARDANTE

Fecha Impresión: 05 / 05 / 2017
Página: 123 / 274

INVENTARIO / MOVIMIENTO	DESCRIPCION DEL BIEN / DESCRIPCION DEL MOVIMIENTO	CARACTERISTICAS GENERALES DEL BIEN / AREA DE ADSCRIPCION	FECHA APLIC.	USUARIO QUE REALIZÓ MOV.
BIB-EFRAIN00006	**MESA**	**Marca: SIN MARCA, Modelo: SIN MODELO, Serie: SIN SERIE, Material: MADERA**		
010005	ALTA POR APERTURA DE EJERCICIO	ASISTENCIA A LA EDUCACION	2016-01-01	OFSCE ADMINISTRADOR
BIB-EFRAIN00007	**MESA**	**Marca: SIN MARCA, Modelo: SIN MODELO, Serie: SIN SERIE, Material: MADERA**		
010005	ALTA POR APERTURA DE EJERCICIO	ASISTENCIA A LA EDUCACION	2016-01-01	OFSCE ADMINISTRADOR
BIB-EFRAIN00008	**MESA**	**Marca: SIN MARCA, Modelo: SIN MODELO, Serie: SIN SERIE, Material: MADERA**		
010005	ALTA POR APERTURA DE EJERCICIO	ASISTENCIA A LA EDUCACION	2016-01-01	OFSCE ADMINISTRADOR
BIB-EFRAIN00009	**MESA**	**Marca: SIN MARCA, Modelo: SIN MODELO, Serie: SINS, Material: MADERA**		
010005	ALTA POR APERTURA DE EJERCICIO	ASISTENCIA A LA EDUCACION	2016-01-01	OFSCE ADMINISTRADOR
BIB-EFRAIN00010	**TARJETERO BIBLIOGRAFICO**	**Marca: SIN MARCA, Modelo: SIN MODELO, Serie: SIN SERIE, Material: METAL**		
010005	ALTA POR APERTURA DE EJERCICIO	ASISTENCIA A LA EDUCACION	2016-01-01	OFSCE ADMINISTRADOR
BIB-EFRAIN00011	**MESA**	**Marca: SIN MARCA, Modelo: SIN MODELO, Serie: SIN SERIE, Material: MADERA**		
010005	ALTA POR APERTURA DE EJERCICIO	ASISTENCIA A LA EDUCACION	2016-01-01	OFSCE ADMINISTRADOR
BIB-EFRAIN00012	**SILLA**	**Marca: SIN MARCA, Modelo: SIN MODELO, Serie: SIN SERIE, Material: MADERA**		
010005	ALTA POR APERTURA DE EJERCICIO	ASISTENCIA A LA EDUCACION	2016-01-01	OFSCE ADMINISTRADOR
BIB-EFRAIN00013	**MESA**	**Marca: SIN MARCA, Modelo: SIN MODELO, Serie: SIN SERIE, Material: MADERA**		
010005	ALTA POR APERTURA DE EJERCICIO	ASISTENCIA A LA EDUCACION	2016-01-01	OFSCE ADMINISTRADOR
BIB-EFRAIN00014	**PORTA LIBROS**	**Marca: SIN MARCA, Modelo: SIN MODELO, Serie: SIN SERIE, Material: METAL**		
010005	ALTA POR APERTURA DE EJERCICIO	ASISTENCIA A LA EDUCACION	2016-01-01	OFSCE ADMINISTRADOR
BIB-EFRAIN00015	**JUEGOS EDUCACIONALES**	**Marca: SIIN MARCA, Modelo: SIN MODELO, Serie: SIN SERIE, Material: PLASTICO**		
010005	ALTA POR APERTURA DE EJERCICIO	ASISTENCIA A LA EDUCACION	2016-01-01	OFSCE ADMINISTRADOR
BIBLIOMPAL00001	**ESTANTE**	**Marca: SIN MARCA, Modelo: SIN MODELO, Serie: SIN SERIE, Material: METAL**		
010006	ALTA POR APERTURA DE EJERCICIO	ASISTENCIA A LA EDUCACION	2016-01-01	OFSCE ADMINISTRADOR
BIBLIOMPAL00002	**PAPELERO**	**Marca: IBARRA, Modelo: NORMAL, Serie: SIN SERIE, Material: METAL**		
010006	ALTA POR APERTURA DE EJERCICIO	ASISTENCIA A LA EDUCACION	2016-01-01	OFSCE ADMINISTRADOR
BIBLIOMPAL00003	**SILLA**	**Marca: SIN MARCA, Modelo: SIN MODELO, Serie: SIN SERIE, Material: MADERA**		
010006	ALTA POR APERTURA DE EJERCICIO	ASISTENCIA A LA EDUCACION	2016-01-01	OFSCE ADMINISTRADOR
BIBLIOMPAL00004	**ESTANTE**	**Marca: SIN MARCA, Modelo: SIN MODELO, Serie: SIN SERIE, Material: METAL**		
010006	ALTA POR APERTURA DE EJERCICIO	ASISTENCIA A LA EDUCACION	2016-01-01	OFSCE ADMINISTRADOR
BIBLIOMPAL00005	**PORTA LIBROS**	**Marca: SIN MARCA, Modelo: SIN MODELO, Serie: SIN SERIE, Material: METAL**		
010006	ALTA POR APERTURA DE EJERCICIO	ASISTENCIA A LA EDUCACION	2016-01-01	OFSCE ADMINISTRADOR
BIBLIOMPAL00006	**PORTA LIBROS**	**Marca: SIN MARCA, Modelo: SIN MODELO, Serie: SIN SERIE, Material: METAL**		
010006	ALTA POR APERTURA DE EJERCICIO	ASISTENCIA A LA EDUCACION	2016-01-01	OFSCE ADMINISTRADOR
BIBLIOMPAL00007	**MESA**	**Marca: BECASA, Modelo: SIN MODELO, Serie: SIN SERIE, Material: MADERA**		

COMITÁN DE DOMÍNGUEZ

HISTORIAL DE MOVIMIENTOS POR RESGUARDANTE

INVENTARIO / MOVIMIENTO	DESCRIPCION DEL BIEN / DESCRIPCION DEL MOVIMIENTO	CARACTERISTICAS GENERALES DEL BIEN / AREA DE ADSCRIPCION	FECHA APLIC.	USUARIO QUE REALIZÓ MOV.
010006	ALTA POR APERTURA DE EJERCICIO	ASISTENCIA A LA EDUCACION	2016-01-01	OFSCE ADMINISTRADOR
BIBLIOMPAL00008	**SILLA**	**Marca: BECASA, Modelo: SIN MODELO, Serie: SIN SERIE, Material: MADERA**		
010006	ALTA POR APERTURA DE EJERCICIO	ASISTENCIA A LA EDUCACION	2016-01-01	OFSCE ADMINISTRADOR
BIBLIOMPAL00009	**MESA**	**Marca: BECASA, Modelo: SIN MODELO, Serie: SIN SERIE, Material: MADERA**		
010006	ALTA POR APERTURA DE EJERCICIO	ASISTENCIA A LA EDUCACION	2016-01-01	OFSCE ADMINISTRADOR
BIBLIOMPAL00010	**ESCRITORIO**	**Marca: COMANDER, Modelo: SIN MODELO, Serie: SIN SERIE, Material: METAL**		
010006	ALTA POR APERTURA DE EJERCICIO	ASISTENCIA A LA EDUCACION	2016-01-01	OFSCE ADMINISTRADOR
BIBLIOMPAL00011	**ESCRITORIO**	**Marca: COMANDER, Modelo: SIN MODELO, Serie: SIN SERIE, Material: METAL**		
010006	ALTA POR APERTURA DE EJERCICIO	ASISTENCIA A LA EDUCACION	2016-01-01	OFSCE ADMINISTRADOR
BIBLIOMPAL00012	**ESCRITORIO**	**Marca: BECASA, Modelo: SIN MODELO, Serie: SIN SERIE, Material: MADERA**		
010006	ALTA POR APERTURA DE EJERCICIO	ASISTENCIA A LA EDUCACION	2016-01-01	OFSCE ADMINISTRADOR
BIBLIOMPAL00013	**ESCRITORIO**	**Marca: BECASA, Modelo: SIN MODELO, Serie: SIN SERIE, Material: MADERA**		
010006	ALTA POR APERTURA DE EJERCICIO	ASISTENCIA A LA EDUCACION	2016-01-01	OFSCE ADMINISTRADOR
BIBLIOMPAL00014	**ESCRITORIO**	**Marca: BECASA, Modelo: SIN MODELO, Serie: SIN SERIE, Material: MADERA**		
010006	ALTA POR APERTURA DE EJERCICIO	ASISTENCIA A LA EDUCACION	2016-01-01	OFSCE ADMINISTRADOR
BIBLIOMPAL00016	**CARRO TRANSPORTADOR DE LIBROS**	**Marca: SIN MARCA, Modelo: SIN MODELO, Serie: SIN SERIE, Placas: SIN PLACA, Num.Econ.: S/N**		
010011	ALTA POR APERTURA DE EJERCICIO	ASISTENCIA A LA EDUCACION	2016-01-01	OFSCE ADMINISTRADOR
BIBLIOMPAL00018	**MESA**	**Marca: SIN MARCA, Modelo: SIN MODELO, Serie: SIN SERIE, Material: MADERA**		
010006	ALTA POR APERTURA DE EJERCICIO	ASISTENCIA A LA EDUCACION	2016-01-01	OFSCE ADMINISTRADOR
BIBLIOMPAL00019	**TARJETERO BIBLIOGRAFICO**	**Marca: SIN MARCA, Modelo: SIN MODELO, Serie: SIN SERIE, Material: METAL**		
010006	ALTA POR APERTURA DE EJERCICIO	ASISTENCIA A LA EDUCACION	2016-01-01	OFSCE ADMINISTRADOR
BIBLIOMPAL00020	**ASTA**	**Descripción: ASTA PARA BANDERA AL SERVICIO DE LA BIBLIOTECA MUNICIPAL., Autor: SIN AUTOR**		
010009	ALTA POR APERTURA DE EJERCICIO	ASISTENCIA A LA EDUCACION	2016-01-01	OFSCE ADMINISTRADOR
BIBLIOMPAL00021	**NICHO O GUARDA BANDERA**	**Descripción: PORTA BANDERA EN VINIL, COLOR: NEGRO AL SERVICIO DE LA BIBLIOTECA MUNICIPAL., Autor: SIN AUTOR**		
010009	ALTA POR APERTURA DE EJERCICIO	ASISTENCIA A LA EDUCACION	2016-01-01	OFSCE ADMINISTRADOR
BIBLIOMPAL00022	**MAQUINA DE ESCRIBIR**	**Marca: OLYMPIA, Modelo: SG-3, Serie: MB-5533815, Material: METAL**		
010006	ALTA POR APERTURA DE EJERCICIO	ASISTENCIA A LA EDUCACION	2016-01-01	OFSCE ADMINISTRADOR
BIBLIOMPAL00023	**ARCHIVERO**	**Marca: SIN MARCA, Modelo: SIN MODELO, Serie: SIN SERIE, Material: METAL**		
010006	ALTA POR APERTURA DE EJERCICIO	ASISTENCIA A LA EDUCACION	2016-01-01	OFSCE ADMINISTRADOR
BIBLIOMPAL00024	**ARCHIVERO**	**Marca: SIN MARCA, Modelo: SIN MODELO, Serie: SIN SERIE, Material: METAL**		
010006	ALTA POR APERTURA DE EJERCICIO	ASISTENCIA A LA EDUCACION	2016-01-01	OFSCE ADMINISTRADOR
BIBLIOMPAL00025	**BOTIQUIN**	**Marca: SIN MARCA, Modelo: SIN MODELO, Serie: SIN SERIE, Material: METAL**		

COMITÁN DE DOMÍNGUEZ

HISTORIAL DE MOVIMIENTOS POR RESGUARDANTE

INVENTARIO / MOVIMIENTO	DESCRIPCION DEL BIEN / DESCRIPCION DEL MOVIMIENTO	CARACTERISTICAS GENERALES DEL BIEN / AREA DE ADSCRIPCION	FECHA APLIC.	USUARIO QUE REALIZÓ MOV.
010006	ALTA POR APERTURA DE EJERCICIO	ASISTENCIA A LA EDUCACION	2016-01-01	OFSCE ADMINISTRADOR
BIBLIOMPAL00026	**BANDERA**	**Descripción: BANDERA NACIONAL DE 5X2 MTS. AL SERVICIO DE LA BIBLIOTECA MUNICIPAL., Autor: SIN AUTOR**		
010009	ALTA POR APERTURA DE EJERCICIO	ASISTENCIA A LA EDUCACION	2016-01-01	OFSCE ADMINISTRADOR
BIBLIOMPAL00027	**MESA**	**Marca: PRINTAFORM, Modelo: SIN MODELO, Serie: SIN SERIE, Material: MADERA**		
010006	ALTA POR APERTURA DE EJERCICIO	ASISTENCIA A LA EDUCACION	2016-01-01	OFSCE ADMINISTRADOR
BIBLIOMPAL00028	**PAPELERO**	**Marca: SIN MARCA, Modelo: SIN MODELO, Serie: SIN SERIE, Material: METAL**		
010006	ALTA POR APERTURA DE EJERCICIO	ASISTENCIA A LA EDUCACION	2016-01-01	OFSCE ADMINISTRADOR
BIBLIOMPAL00029	**SILLA**	**Marca: BECA, Modelo: SIN MODELO, Serie: SIN SERIE, Material: MADERA**		
010006	ALTA POR APERTURA DE EJERCICIO	ASISTENCIA A LA EDUCACION	2016-01-01	OFSCE ADMINISTRADOR
BIBLIOMPAL00030	**SILLA**	**Marca: BECA, Modelo: SIN MODELO, Serie: SIN SERIE, Material: MADERA**		
010006	ALTA POR APERTURA DE EJERCICIO	ASISTENCIA A LA EDUCACION	2016-01-01	OFSCE ADMINISTRADOR
BIBLIOMPAL00035	**ARCO PARA CEGUETA**	**Marca: SIN MARCA, Modelo: SIN MODELO, Serie: SIN SERIE, Material: METAL**		
010006	ALTA POR APERTURA DE EJERCICIO	ASISTENCIA A LA EDUCACION	2016-01-01	OFSCE ADMINISTRADOR
BIBLIOMPAL00036	**MARTILLOS**	**Marca: SIN MARCA, Modelo: SIN MODELO, Serie: SIN SERIE, Material: METAL**		
010006	ALTA POR APERTURA DE EJERCICIO	ASISTENCIA A LA EDUCACION	2016-01-01	OFSCE ADMINISTRADOR
BIBLIOMPAL00037	**MESA**	**Marca: SIN MARCA, Modelo: SIN MODELO, Serie: SIN SERIE, Material: METAL**		
010006	ALTA POR APERTURA DE EJERCICIO	ASISTENCIA A LA EDUCACION	2016-01-01	OFSCE ADMINISTRADOR
BIBLIOMPAL00038	**ESCRITORIO**	**Marca: SIN MARCA, Modelo: SIN MODELO, Serie: SIN SERIE, Material: METAL**		
010006	ALTA POR APERTURA DE EJERCICIO	ASISTENCIA A LA EDUCACION	2016-01-01	OFSCE ADMINISTRADOR
BIBLIOMPAL00040	**GUILLOTINA**	**Marca: SIN MARCA, Modelo: SIN MODELO, Serie: SIN SERIE, Material: METAL**		
010006	ALTA POR APERTURA DE EJERCICIO	ASISTENCIA A LA EDUCACION	2016-01-01	OFSCE ADMINISTRADOR
BIBLIOMPAL00042	**COMPUTADORA DE ESCRITORIO**	**Marca: COMPAQ, Modelo: SIN MODELO, Serie: 3D0AFA32B17B, Material: PLASTICO Y VIDRIO**		
010006	ALTA POR APERTURA DE EJERCICIO	ASISTENCIA A LA EDUCACION	2016-01-01	OFSCE ADMINISTRADOR
BIBLIOMPAL00070	**SILLA**	**Marca: GENOVA, Modelo: SIN MODELO, Serie: SIN SERIE, Material: METAL Y TELA**		
010006	ALTA POR APERTURA DE EJERCICIO	ASISTENCIA A LA EDUCACION	2016-01-01	OFSCE ADMINISTRADOR
BIB-YALUMA00001	**BANCO**	**Marca: SIN MARCA, Modelo: SIN MODELO, Serie: SIN SERIE, Material: METAL**		
010005	ALTA POR APERTURA DE EJERCICIO	ASISTENCIA A LA EDUCACION	2016-01-01	OFSCE ADMINISTRADOR
BIB-YALUMA00002	**SILLA**	**Marca: BECA, Modelo: SIN MODELO, Serie: SIN SERIE, Material: MADERA**		
010005	ALTA POR APERTURA DE EJERCICIO	ASISTENCIA A LA EDUCACION	2016-01-01	OFSCE ADMINISTRADOR
BIB-YALUMA00003	**SILLA**	**Marca: BECA, Modelo: SIN MODELO, Serie: SIN SERIE, Material: MADERA**		
010005	ALTA POR APERTURA DE EJERCICIO	ASISTENCIA A LA EDUCACION	2016-01-01	OFSCE ADMINISTRADOR
BIB-YALUMA00004	**SILLA**	**Marca: BECA, Modelo: SIN MODELO, Serie: SIN SERIE, Material: MADERA**		

COMITÁN DE DOMÍNGUEZ

HISTORIAL DE MOVIMIENTOS POR RESGUARDANTE

INVENTARIO / MOVIMIENTO	DESCRIPCION DEL BIEN / DESCRIPCION DEL MOVIMIENTO	CARACTERISTICAS GENERALES DEL BIEN: AREA DE ADSCRIPCION	FECHA APLIC.	USUARIO QUE REALIZÓ MOV.
010005	ALTA POR APERTURA DE EJERCICIO	ASISTENCIA A LA EDUCACION	2016-01-01	OFSCE ADMINISTRADOR
BIB-YALUMA00005	**SILLA**	**Marca: BECA, Modelo: SIN MODELO, Serie: SIN SERIE, Material: MADERA**		
010005	ALTA POR APERTURA DE EJERCICIO	ASISTENCIA A LA EDUCACION	2016-01-01	OFSCE ADMINISTRADOR
BIB-YALUMA00006	**SILLA**	**Marca: BECA, Modelo: SIN MODELO, Serie: SIN SERIE, Material: MADERA**		
010005	ALTA POR APERTURA DE EJERCICIO	ASISTENCIA A LA EDUCACION	2016-01-01	OFSCE ADMINISTRADOR
BIB-YALUMA00007	**SILLA**	**Marca: BECA, Modelo: SIN MODELO, Serie: SIN SERIE, Material: MADERA**		
010005	ALTA POR APERTURA DE EJERCICIO	ASISTENCIA A LA EDUCACION	2016-01-01	OFSCE ADMINISTRADOR
BIB-YALUMA00008	**SILLA**	**Marca: SIN MARCA, Modelo: SIN MODELO, Serie: SIN SERIE, Material: MADERA**		
010005	ALTA POR APERTURA DE EJERCICIO	ASISTENCIA A LA EDUCACION	2016-01-01	OFSCE ADMINISTRADOR
BIB-YALUMA00009	**SILLA**	**Marca: SIN MARCA, Modelo: SIN MODELO, Serie: SIN SERIE, Material: MADERA**		
010005	ALTA POR APERTURA DE EJERCICIO	ASISTENCIA A LA EDUCACION	2016-01-01	OFSCE ADMINISTRADOR
BIB-YALUMA00010	**SILLA**	**Marca: SIN MARCA, Modelo: SIN MODELO, Serie: SIN SERIE, Material: MADERA**		
010005	ALTA POR APERTURA DE EJERCICIO	ASISTENCIA A LA EDUCACION	2016-01-01	OFSCE ADMINISTRADOR
BIB-YALUMA00011	**MESA**	**Marca: SIN MARCA, Modelo: SIN MODELO, Serie: SIN SERIE, Material: METAL**		
010005	ALTA POR APERTURA DE EJERCICIO	ASISTENCIA A LA EDUCACION	2016-01-01	OFSCE ADMINISTRADOR
BIB-YALUMA00012	**MESA**	**Marca: SIN MARCA, Modelo: SIN MODELO, Serie: SIN SERIE, Material: MADERA**		
010005	ALTA POR APERTURA DE EJERCICIO	ASISTENCIA A LA EDUCACION	2016-01-01	OFSCE ADMINISTRADOR
BIB-YALUMA00013	**MESA**	**Marca: SIN MARCA, Modelo: SIN MODELO, Serie: SIN SERIE, Material: MADERA**		
010005	ALTA POR APERTURA DE EJERCICIO	ASISTENCIA A LA EDUCACION	2016-01-01	OFSCE ADMINISTRADOR
BIB-YALUMA00014	**MESA**	**Marca: SIN MARCA, Modelo: SIN MODELO, Serie: SIN SERIE, Material: MADERA**		
010005	ALTA POR APERTURA DE EJERCICIO	ASISTENCIA A LA EDUCACION	2016-01-01	OFSCE ADMINISTRADOR
BIB-YALUMA00015	**ESTANTE**	**Marca: SIN MARCA, Modelo: SIN MODELO, Serie: SIN SERIE, Material: METAL**		
010005	ALTA POR APERTURA DE EJERCICIO	ASISTENCIA A LA EDUCACION	2016-01-01	OFSCE ADMINISTRADOR
BIB-YALUMA00016	**ESTANTE**	**Marca: SIN MARCA, Modelo: SIN MODELO, Serie: SIN SERIE, Material: METAL**		
010005	ALTA POR APERTURA DE EJERCICIO	ASISTENCIA A LA EDUCACION	2016-01-01	OFSCE ADMINISTRADOR
BIB-YALUMA00017	**MESA**	**Marca: SIN MARCA, Modelo: SIN MODELO, Serie: SIN SERIE, Material: MADERA**		
010005	ALTA POR APERTURA DE EJERCICIO	ASISTENCIA A LA EDUCACION	2016-01-01	OFSCE ADMINISTRADOR
BIB-YALUMA00018	**MESA**	**Marca: SIN MARCA, Modelo: SIN MODELO, Serie: SIN SERIE, Material: MADERA**		
010005	ALTA POR APERTURA DE EJERCICIO	ASISTENCIA A LA EDUCACION	2016-01-01	OFSCE ADMINISTRADOR
BIB-YALUMA00019	**MESA**	**Marca: SIN MARCA, Modelo: SIN MODELO, Serie: SIN SERIE, Material: MADERA**		
010005	ALTA POR APERTURA DE EJERCICIO	ASISTENCIA A LA EDUCACION	2016-01-01	OFSCE ADMINISTRADOR
BIB-YALUMA00020	**ESTANTE**	**Marca: SIN MARCA, Modelo: SIN MODELO, Serie: SIN SERIE, Material: METAL**		
010005	ALTA POR APERTURA DE EJERCICIO	ASISTENCIA A LA EDUCACION	2016-01-01	OFSCE ADMINISTRADOR

COMITÁN DE DOMÍNGUEZ

HISTORIAL DE MOVIMIENTOS POR RESGUARDANTE

INVENTARIO / MOVIMIENTO	DESCRIPCION DEL BIEN / DESCRIPCION DEL MOVIMIENTO	CARACTERISTICAS GENERALES DEL BIEN / AREA DE ADSCRIPCION	FECHA APLIC.	USUARIO QUE REALIZÓ MOV.
B-YOCNAJAB00002	**SILLA**	**Marca: SIN MARCA, Modelo: SIN MODELO, Serie: SIN SERIE, Material: MADERA**		
010005	ALTA POR APERTURA DE EJERCICIO	ASISTENCIA A LA EDUCACION	2016-01-01	OFSCE ADMINISTRADOR
B-YOCNAJAB00004	**ESTANTE**	**Marca: SIN MARCA, Modelo: SIN MODELO, Serie: SIN SERIE, Material: METAL**		
010005	ALTA POR APERTURA DE EJERCICIO	ASISTENCIA A LA EDUCACION	2016-01-01	OFSCE ADMINISTRADOR
B-YOCNAJAB00005	**SILLA**	**Marca: SIN MARCA, Modelo: SIN MODELO, Serie: SIN SERIE, Material: MADERA**		
010005	ALTA POR APERTURA DE EJERCICIO	ASISTENCIA A LA EDUCACION	2016-01-01	OFSCE ADMINISTRADOR
B-YOCNAJAB00006	**MESA**	**Marca: SIN MARCA, Modelo: SIN MODELO, Serie: SIN SERIE, Material: MADERA**		
010005	ALTA POR APERTURA DE EJERCICIO	ASISTENCIA A LA EDUCACION	2016-01-01	OFSCE ADMINISTRADOR
B-YOCNAJAB00007	**SILLA**	**Marca: SIN MARCA, Modelo: SIN MODELO, Serie: SIN SERIE, Material: MADERA**		
010005	ALTA POR APERTURA DE EJERCICIO	ASISTENCIA A LA EDUCACION	2016-01-01	OFSCE ADMINISTRADOR
B-YOCNAJAB00008	**SILLA**	**Marca: SIN MARCA, Modelo: SIN MODELO, Serie: SIN SERIE, Material: MADERA**		
010005	ALTA POR APERTURA DE EJERCICIO	ASISTENCIA A LA EDUCACION	2016-01-01	OFSCE ADMINISTRADOR
B-YOCNAJAB00009	**SILLA**	**Marca: SIN MARCA, Modelo: SIN MODELO, Serie: SIN SERIE, Material: MADERA**		
010005	ALTA POR APERTURA DE EJERCICIO	ASISTENCIA A LA EDUCACION	2016-01-01	OFSCE ADMINISTRADOR
B-YOCNAJAB00010	**MESA**	**Marca: SIN MARCA, Modelo: SIN MODELO, Serie: SIN SERIE, Material: MADERA**		
010005	ALTA POR APERTURA DE EJERCICIO	ASISTENCIA A LA EDUCACION	2016-01-01	OFSCE ADMINISTRADOR
B-YOCNAJAB00011	**MESA**	**Marca: SIN MARCA, Modelo: SIN MODELO, Serie: SIN SERIE, Material: MADERA**		
010005	ALTA POR APERTURA DE EJERCICIO	ASISTENCIA A LA EDUCACION	2016-01-01	OFSCE ADMINISTRADOR
B-YOCNAJAB00012	**MESA**	**Marca: SIN MARCA, Modelo: SIN MODELO, Serie: SIN SERIE, Material: MADERA**		
010005	ALTA POR APERTURA DE EJERCICIO	ASISTENCIA A LA EDUCACION	2016-01-01	OFSCE ADMINISTRADOR
B-YOCNAJAB00013	**MESA**	**Marca: SIN MARCA, Modelo: SIN MODELO, Serie: SIN SERIE, Material: MADERA**		
010005	ALTA POR APERTURA DE EJERCICIO	ASISTENCIA A LA EDUCACION	2016-01-01	OFSCE ADMINISTRADOR
B-YOCNAJAB00014	**MESA**	**Marca: SIN MARCA, Modelo: SIN MODELO, Serie: SIN SERIE, Material: MADERA**		
010005	ALTA POR APERTURA DE EJERCICIO	ASISTENCIA A LA EDUCACION	2016-01-01	OFSCE ADMINISTRADOR
B-YOCNAJAB00015	**MESA**	**Marca: SIN MARCA, Modelo: SIN MODELO, Serie: SIN SERIE, Material: MADERA**		
010005	ALTA POR APERTURA DE EJERCICIO	ASISTENCIA A LA EDUCACION	2016-01-01	OFSCE ADMINISTRADOR
B-YOCNAJAB00016	**MESA**	**Marca: SIN MARCA, Modelo: SIN MODELO, Serie: SIN SERIE, Material: MADERA**		
010005	ALTA POR APERTURA DE EJERCICIO	ASISTENCIA A LA EDUCACION	2016-01-01	OFSCE ADMINISTRADOR
B-YOCNAJAB00017	**MESA**	**Marca: SIN MARCA, Modelo: SIN MODELO, Serie: SIN SERIE, Material: MADERA**		
010005	ALTA POR APERTURA DE EJERCICIO	ASISTENCIA A LA EDUCACION	2016-01-01	OFSCE ADMINISTRADOR
B-YOCNAJAB00018	**MESA**	**Marca: SIN MARCA, Modelo: SIN MODELO, Serie: SIN SERIE, Material: MADERA**		
010005	ALTA POR APERTURA DE EJERCICIO	ASISTENCIA A LA EDUCACION	2016-01-01	OFSCE ADMINISTRADOR
B-YOCNAJAB00019	**MESA**	**Marca: SIN MARCA, Modelo: SIN MODELO, Serie: SIN SERIE, Material: MADERA**		

COMITÁN DE DOMÍNGUEZ

HISTORIAL DE MOVIMIENTOS POR RESGUARDANTE

Fecha Impresión: 05 / 05 / 2017
Página: 128 / 274

INVENTARIO / MOVIMIENTO	DESCRIPCION DEL BIEN / DESCRIPCION DEL MOVIMIENTO	CARACTERISTICAS GENERALES DEL BIEN: AREA DE ADSCRIPCION	FECHA APLIC.	USUARIO QUE REALIZÓ MOV.
010005	ALTA POR APERTURA DE EJERCICIO	ASISTENCIA A LA EDUCACION	2016-01-01	OFSCE ADMINISTRADOR
B-YOCNAJAB00020	**MESA**	**Marca: SIN MARCA, Modelo: SIN MODELO, Serie: SIN SERIE, Material: MADERA**		
010005	ALTA POR APERTURA DE EJERCICIO	ASISTENCIA A LA EDUCACION	2016-01-01	OFSCE ADMINISTRADOR
B-YOCNAJAB00021	**MESA**	**Marca: SIN MARCA, Modelo: SIN MODELO, Serie: SIN SERIE, Material: MADERA**		
010005	ALTA POR APERTURA DE EJERCICIO	ASISTENCIA A LA EDUCACION	2016-01-01	OFSCE ADMINISTRADOR
B-YOCNAJAB00022	**MESA**	**Marca: SIN MARCA, Modelo: SIN MODELO, Serie: SIN SERIE, Material: MADERA**		
010005	ALTA POR APERTURA DE EJERCICIO	ASISTENCIA A LA EDUCACION	2016-01-01	OFSCE ADMINISTRADOR
B-YOCNAJAB00023	**ESCRITORIO**	**Marca: SIN MARCA, Modelo: SIN MODELO, Serie: SIN SERIE, Material: MADERA**		
010005	ALTA POR APERTURA DE EJERCICIO	ASISTENCIA A LA EDUCACION	2016-01-01	OFSCE ADMINISTRADOR
B-YOCNAJAB00024	**ARCHIVERO**	**Marca: SIN MARCA, Modelo: SIN MODELO, Serie: SIN SERIE, Material: METAL**		
010005	ALTA POR APERTURA DE EJERCICIO	ASISTENCIA A LA EDUCACION	2016-01-01	OFSCE ADMINISTRADOR
B-YOCNAJAB00025	**MESA**	**Marca: SIN MARCA, Modelo: SIN MODELO, Serie: SIN SERIE, Material: MADERA**		
010005	ALTA POR APERTURA DE EJERCICIO	ASISTENCIA A LA EDUCACION	2016-01-01	OFSCE ADMINISTRADOR
B-YOCNAJAB00026	**TARJETERO BIBLIOGRAFICO**	**Marca: SIN MARCA, Modelo: SIN MODELO, Serie: SIN SERIE, Material: MADERA**		
010005	ALTA POR APERTURA DE EJERCICIO	ASISTENCIA A LA EDUCACION	2016-01-01	OFSCE ADMINISTRADOR
B-YOCNAJAB00027	**PORTA LIBROS**	**Marca: SIN MARCA, Modelo: SIN MODELO, Serie: SIN SERIE, Material: METAL**		
010005	ALTA POR APERTURA DE EJERCICIO	ASISTENCIA A LA EDUCACION	2016-01-01	OFSCE ADMINISTRADOR
CCGU-CDCLM00005	**TRIPIE**	**Marca: SONY, Modelo: VCT-R640, Serie: SIN SERIE, Material: METAL**		
010006	ALTA POR APERTURA DE EJERCICIO	ASISTENCIA AGROPECUARIA	2016-01-01	OFSCE ADMINISTRADOR
CCGU-CDCLM00008	**ESCRITORIO**	**Marca: S/M, Modelo: S/M, Serie: S/S, Material: PLASTICO**		
010004	ALTA POR APERTURA DE EJERCICIO	OTROS	2016-01-01	OFSCE ADMINISTRADOR
CCGU-CDCLM00010	**SOFTWARE (PAQUETES)**	**TipoActivo: SOFTWARE COMERCIAL, Nombre: NORTON INTERNET SECURITY, Descripción: NORTON INTERNET SECURITY + SYSTEM WORKS 2006, INCLUYE 2 CDS AL SERVICIO DE CUENCA., Num. Registro: , Num. Licencia: , Num. Contrato:**		
010013	ALTA POR APERTURA DE EJERCICIO	ASISTENCIA AGROPECUARIA	2016-01-01	OFSCE ADMINISTRADOR
CCGU-CDCLM00018	**SILLA**	**Marca: SIN MARCA, Modelo: GENOVA, Serie: SIN SERIE, Material: METAL Y TELA**		
010006	ALTA POR APERTURA DE EJERCICIO	ASISTENCIA AGROPECUARIA	2016-01-01	OFSCE ADMINISTRADOR
CCGU-CDCLM00019	**SILLA**	**Marca: SIN MARCA, Modelo: GENOVA, Serie: SIN SERIE, Material: METAL Y TELA**		
010006	ALTA POR APERTURA DE EJERCICIO	ASISTENCIA AGROPECUARIA	2016-01-01	OFSCE ADMINISTRADOR
CCGU-CDCLM00020	**SILLA**	**Marca: SIN MARCA, Modelo: GENOVA, Serie: SIN SERIE, Material: METAL Y TELA**		
010006	ALTA POR APERTURA DE EJERCICIO	ASISTENCIA AGROPECUARIA	2016-01-01	OFSCE ADMINISTRADOR
CCGU-CDCLM00021	**SILLA**	**Marca: SIN MARCA, Modelo: GENOVA, Serie: SIN SERIE, Material: METAL Y TELA**		
010006	ALTA POR APERTURA DE EJERCICIO	ASISTENCIA AGROPECUARIA	2016-01-01	OFSCE ADMINISTRADOR
CCGU-CDCLM00022	**SILLA**	**Marca: SIN MARCA, Modelo: GENOVA, Serie: SIN SERIE, Material: METAL Y TELA**		

COMITÁN DE DOMÍNGUEZ

HISTORIAL DE MOVIMIENTOS POR RESGUARDANTE

INVENTARIO / MOVIMIENTO	DESCRIPCION DEL BIEN / DESCRIPCION DEL MOVIMIENTO	CARACTERISTICAS GENERALES DEL BIEN: AREA DE ADSCRIPCION	FECHA APLIC.	USUARIO QUE REALIZÓ MOV.
010006	ALTA POR APERTURA DE EJERCICIO	ASISTENCIA AGROPECUARIA	2016-01-01	OFSCE ADMINISTRADOR
CCGU-CDCLM00024	**CABLE**	**Marca: SIN MARCA, Modelo: SIN MODELO, Serie: SIN SERIE, Material: PLASTICO**		
010006	ALTA POR APERTURA DE EJERCICIO	ASISTENCIA AGROPECUARIA	2016-01-01	OFSCE ADMINISTRADOR
CCGU-CDCLM00026	**MEMORIA (USB)**	**Marca: TRANSCEND, Modelo: SIN MODELO, Serie: SIN SERIE, Material: PLASTICO**		
010006	ALTA POR APERTURA DE EJERCICIO	ASISTENCIA AGROPECUARIA	2016-01-01	OFSCE ADMINISTRADOR
CCGU-CDCLM00027	**MEMORIA (USB)**	**Marca: COMPAQ, Modelo: SIN MODELO, Serie: SIN SERIE, Material: METAL**		
010006	ALTA POR APERTURA DE EJERCICIO	ASISTENCIA AGROPECUARIA	2016-01-01	OFSCE ADMINISTRADOR
CCGU-CDCLM00029	**TELEFONO**	**Marca: PANASONIC, Modelo: MKX, Serie: SIN SERIE, Material: PLASTICO**		
010006	ALTA POR APERTURA DE EJERCICIO	ASISTENCIA AGROPECUARIA	2016-01-01	OFSCE ADMINISTRADOR
CCGU-CDCLM00039	**MESA**	**Marca: SIN MARCA, Modelo: SIN MODELO, Serie: SIN SERIE, Material: MADERA**		
010006	ALTA POR APERTURA DE EJERCICIO	ASISTENCIA AGROPECUARIA	2016-01-01	OFSCE ADMINISTRADOR
CCGU-CDCLM00040	**ARCHIVERO**	**Marca: SIN MARCA, Modelo: SIN MODELO, Serie: SIN SERIE, Material: METAL**		
010006	ALTA POR APERTURA DE EJERCICIO	ASISTENCIA AGROPECUARIA	2016-01-01	OFSCE ADMINISTRADOR
CENT-ABAST00001	**ESCRITORIO**	**Marca: BECA, Modelo: SECRETARIAL, Serie: SIN SERIE, Material: MADERA**		
010005	ALTA POR APERTURA DE EJERCICIO	MERCADOS	2016-01-01	OFSCE ADMINISTRADOR
CENT-ABAST00002	**ESCRITORIO**	**Marca: BECA, Modelo: SECRETARIAL, Serie: SIN SERIE, Material: MADERA**		
010005	ALTA POR APERTURA DE EJERCICIO	MERCADOS	2016-01-01	OFSCE ADMINISTRADOR
CENT-ABAST00003	**ESCRITORIO**	**Marca: BALUN CANAN, Modelo: SECRETARIAL, Serie: SIN SERIE, Material: MADERA**		
010005	ALTA POR APERTURA DE EJERCICIO	MERCADOS	2016-01-01	OFSCE ADMINISTRADOR
CENT-ABAST00004	**SILLA**	**Marca: BALUN CANAN, Modelo: S/M, Serie: S/S, Material: MADERA**		
010005	ALTA POR APERTURA DE EJERCICIO	MERCADOS	2016-01-01	OFSCE ADMINISTRADOR
CENT-ABAST00007	**ARCHIVERO**	**Marca: SIN MARCA, Modelo: SIN MODELO, Serie: SIN SERIE, Material: METAL**		
010005	ALTA POR APERTURA DE EJERCICIO	MERCADOS	2016-01-01	OFSCE ADMINISTRADOR
CENT-ABAST00008	**MESA**	**Marca: S/M, Modelo: S/M, Serie: S/S, Material: MADERA**		
010005	ALTA POR APERTURA DE EJERCICIO	MERCADOS	2016-01-01	OFSCE ADMINISTRADOR
CENT-ABAST00010	**ESCRITORIO**	**Marca: BECA, Modelo: SECRETARIAL, Serie: SIN SERIE, Material: MADERA**		
010005	ALTA POR APERTURA DE EJERCICIO	MERCADOS	2016-01-01	OFSCE ADMINISTRADOR
CENT-ABAST00011	**ESTANTE**	**Marca: S/M, Modelo: S/M, Serie: S/S, Material: MADERA**		
010005	ALTA POR APERTURA DE EJERCICIO	MERCADOS	2016-01-01	OFSCE ADMINISTRADOR
CENT-ABAST00018	**MESA**	**Marca: S/M, Modelo: S/M, Serie: S/S, Material: MADERA**		
010005	ALTA POR APERTURA DE EJERCICIO	MERCADOS	2016-01-01	OFSCE ADMINISTRADOR
CENT-ABAST00019	**MESA**	**Marca: S/M, Modelo: S/M, Serie: S/S, Material: MADERA**		
010005	ALTA POR APERTURA DE EJERCICIO	MERCADOS	2016-01-01	OFSCE ADMINISTRADOR

COMITÁN DE DOMÍNGUEZ

HISTORIAL DE MOVIMIENTOS POR RESGUARDANTE

Fecha Impresión: 05 / 05 / 2017
Página: 130 / 274

INVENTARIO / MOVIMIENTO	DESCRIPCION DEL BIEN / DESCRIPCION DEL MOVIMIENTO	CARACTERISTICAS GENERALES DEL BIEN / AREA DE ADSCRIPCION	FECHA APLIC.	USUARIO QUE REALIZÓ MOV.
CENT-ABAST00022	**MOTOBOMBA**	**Marca: SIN MARCA, Modelo: SIN MODELO, Serie: SIN SERIE, Material: METAL**		
010005	ALTA POR APERTURA DE EJERCICIO	MERCADOS	2016-01-01	OFSCE ADMINISTRADOR
CENT-ABAST00023	**MOTOBOMBA**	**Marca: SIN MARCA, Modelo: SIN MODELO, Serie: SIN SERIE, Material: METAL**		
010005	ALTA POR APERTURA DE EJERCICIO	MERCADOS	2016-01-01	OFSCE ADMINISTRADOR
CENTROCOMP00014	**ESCRITORIO**	**Marca: BECA, Modelo: SIN MODELO, Serie: SIN SERIE, Material: MADERA**		
010004	ALTA POR APERTURA DE EJERCICIO	OTROS	2016-01-01	OFSCE ADMINISTRADOR
CENTROCOMP00016	**ESCRITORIO**	**Marca: STTEL, Modelo: EJECUTIVO, Serie: SIN SERIE, Material: METAL**		
010006	ALTA POR APERTURA DE EJERCICIO	ASISTENCIA AGROPECUARIA	2016-01-01	OFSCE ADMINISTRADOR
CNTRALORIA00001	**ESCRITORIO**	**Marca: SIN MARCA, Modelo: SIN MODELO, Serie: SIN SERIE, Material: MADERA**		
010004	ALTA POR APERTURA DE EJERCICIO	OTROS	2016-01-01	OFSCE ADMINISTRADOR
CNTRALORIA00002	**SILLA**	**Marca: SIN MARCA, Modelo: SIN MODELO, Serie: SIN SERIE, Material: METAL Y VINIL**		
010004	ALTA POR APERTURA DE EJERCICIO	OTROS	2016-01-01	OFSCE ADMINISTRADOR
CNTRALORIA00004	**SILLA**	**Marca: SIN MARCA, Modelo: SIN MODELO, Serie: SIN SERIE, Material: MADERA**		
010004	ALTA POR APERTURA DE EJERCICIO	OTROS	2016-01-01	OFSCE ADMINISTRADOR
CNTRALORIA00005	**MESA**	**Marca: S/M, Modelo: S/M, Serie: S/S, Material: MADERA**		
010004	ALTA POR APERTURA DE EJERCICIO	OTROS	2016-01-01	OFSCE ADMINISTRADOR
CNTRALORIA00006	**CALCULADORA**	**Marca: OLYMPIA, Modelo: SIN MODELO, Serie: SIN SERIE, Material: METAL Y PLASTICO**		
010003	ALTA POR APERTURA DE EJERCICIO	OBRAS PUBLICAS	2016-01-01	OFSCE ADMINISTRADOR
CNTRALORIA00007	**ARCHIVERO**	**Marca: SIN MARCA, Modelo: SIN MODELO, Serie: SIN SERIE, Material: MADERA**		
010004	ALTA POR APERTURA DE EJERCICIO	OTROS	2016-01-01	OFSCE ADMINISTRADOR
CNTRALORIA00009	**ARCHIVERO**	**Marca: CARSA, Modelo: A4, Serie: SIN SERIE, Material: METAL**		
010004	ALTA POR APERTURA DE EJERCICIO	OTROS	2016-01-01	OFSCE ADMINISTRADOR
CNTRALORIA00010	**CALCULADORA**	**Marca: OLYMPIA, Modelo: CPD3534, Serie: 737230743, Material: METAL Y PLASTICO**		
010004	ALTA POR APERTURA DE EJERCICIO	OBRAS PUBLICAS	2016-01-01	OFSCE ADMINISTRADOR
CNTRALORIA00011	**CALCULADORA**	**Marca: OLYMPIA, Modelo: CPD3534, Serie: 737230741, Material: METAL Y PLASTICO**		
010004	ALTA POR APERTURA DE EJERCICIO	OBRAS PUBLICAS	2016-01-01	OFSCE ADMINISTRADOR
CNTRALORIA00012	**ESCRITORIO**	**Marca: SIN MARCA, Modelo: SIN MODELO, Serie: SIN SERIE, Material: MADERA**		
010004	ALTA POR APERTURA DE EJERCICIO	OTROS	2016-01-01	OFSCE ADMINISTRADOR
CNTRALORIA00013	**SILLA**	**Marca: SIN MARCA, Modelo: SIN MODELO, Serie: SIN SERIE, Material: MADERA**		
010004	ALTA POR APERTURA DE EJERCICIO	OTROS	2016-01-01	OFSCE ADMINISTRADOR
CNTRALORIA00014	**SILLA**	**Marca: SIN MARCA, Modelo: SIN MODELO, Serie: SIN SERIE, Material: MADERA**		
010004	ALTA POR APERTURA DE EJERCICIO	OTROS	2016-01-01	OFSCE ADMINISTRADOR
CNTRALORIA00015	**SILLA**	**Marca: SIN MARCA, Modelo: SIN MODELO, Serie: SIN SERIE, Material: MADERA**		

COMITÁN DE DOMÍNGUEZ

HISTORIAL DE MOVIMIENTOS POR RESGUARDANTE

Fecha Impresión: 05 / 05 / 2017
Página: 131 / 274

INVENTARIO / MOVIMIENTO	DESCRIPCION DEL BIEN / DESCRIPCION DEL MOVIMIENTO	CARACTERISTICAS GENERALES DEL BIEN: AREA DE ADSCRIPCION	FECHA APLIC.	USUARIO QUE REALIZÓ MOV.
010004	ALTA POR APERTURA DE EJERCICIO	OTROS	2016-01-01	OFSCE ADMINISTRADOR
CNTRALORIA00016	**SILLA**	**Marca: SIN MARCA, Modelo: SIN MODELO, Serie: SIN SERIE, Material: MADERA**		
010004	ALTA POR APERTURA DE EJERCICIO	OTROS	2016-01-01	OFSCE ADMINISTRADOR
CNTRALORIA00017	**PAPELERO**	**Marca: SIN MARCA, Modelo: SIN MODELO, Serie: SIN SERIE, Material: MADERA**		
010004	ALTA POR APERTURA DE EJERCICIO	OTROS	2016-01-01	OFSCE ADMINISTRADOR
CNTRALORIA00018	**ESCRITORIO**	**Marca: SIN MARCA, Modelo: SIN MODELO, Serie: SIN SERIE, Material: METAL Y PLASTICO**		
010004	ALTA POR APERTURA DE EJERCICIO	OTROS	2016-01-01	OFSCE ADMINISTRADOR
CNTRALORIA00019	**ARCHIVERO**	**Marca: OFFIK, Modelo: SIN MODELO, Serie: SIN SERIE, Material: METAL**		
010004	ALTA POR APERTURA DE EJERCICIO	OTROS	2016-01-01	OFSCE ADMINISTRADOR
CNTRALORIA00021	**CALCULADORA**	**Marca: VICTOR, Modelo: 1260-2, Serie: 039200331, Material: METAL Y PLASTICO**		
010004	ALTA POR APERTURA DE EJERCICIO	OBRAS PUBLICAS	2016-01-01	OFSCE ADMINISTRADOR
CNTRALORIA00025	**ESCRITORIO**	**Marca: OFIK, Modelo: SIN MODELO, Serie: SIN SERIE, Material: METAL Y PLASTICO**		
010004	ALTA POR APERTURA DE EJERCICIO	OTROS	2016-01-01	OFSCE ADMINISTRADOR
CNTRALORIA00026	**ESCRITORIO**	**Marca: OFIK, Modelo: SIN MODELO, Serie: SIN SERIE, Material: METAL Y PLASTICO**		
010004	ALTA POR APERTURA DE EJERCICIO	OTROS	2016-01-01	OFSCE ADMINISTRADOR
CNTRALORIA00027	**SILLA**	**Marca: SIN MARCA, Modelo: GNN-100, Serie: SIN SERIE, Material: PLASTICO**		
010004	ALTA POR APERTURA DE EJERCICIO	OTROS	2016-01-01	OFSCE ADMINISTRADOR
CNTRALORIA00028	**SILLA**	**Marca: SIN MARCA, Modelo: GNN-100, Serie: SIN SERIE, Material: PLASTICO**		
010004	ALTA POR APERTURA DE EJERCICIO	OTROS	2016-01-01	OFSCE ADMINISTRADOR
CNTRALORIA00029	**SILLA**	**Marca: SIN MARCA, Modelo: SIN MODELO, Serie: SIN SERIE, Material: PLASTICO**		
010004	ALTA POR APERTURA DE EJERCICIO	OTROS	2016-01-01	OFSCE ADMINISTRADOR
CNTRALORIA00030	**SILLA**	**Marca: SIN MARCA, Modelo: GNN-100, Serie: SIN SERIE, Material: PLASTICO**		
010004	ALTA POR APERTURA DE EJERCICIO	OTROS	2016-01-01	OFSCE ADMINISTRADOR
CNTRALORIA00032	**ESCRITORIO**	**Marca: SIN MARCA, Modelo: S-261P, Serie: SIN SERIE, Material: MADERA Y FORMAICA**		
010004	ALTA POR APERTURA DE EJERCICIO	OTROS	2016-01-01	OFSCE ADMINISTRADOR
CNTRALORIA00033	**SILLA**	**Marca: SIN MARCA, Modelo: SIN MODELO, Serie: SIN SERIE, Material: MADERA**		
010004	ALTA POR APERTURA DE EJERCICIO	OTROS	2016-01-01	OFSCE ADMINISTRADOR
CNTRALORIA00035	**ESCRITORIO**	**Marca: SIN MARCA, Modelo: SIN MODELO, Serie: SIN SERIE, Material: MADERA**		
010004	ALTA POR APERTURA DE EJERCICIO	OTROS	2016-01-01	OFSCE ADMINISTRADOR
CNTRALORIA00036	**SILLA**	**Marca: SIN MARCA, Modelo: SIN MODELO, Serie: SIN SERIE, Material: MADERA**		
010004	ALTA POR APERTURA DE EJERCICIO	OTROS	2016-01-01	OFSCE ADMINISTRADOR
CNTRALORIA00037	**ESCRITORIO**	**Marca: BA,UN CANAN, Modelo: SIN MODELO, Serie: SIN SERIE, Material: MADERA**		
010004	ALTA POR APERTURA DE EJERCICIO	OTROS	2016-01-01	OFSCE ADMINISTRADOR

COMITÁN DE DOMÍNGUEZ

HISTORIAL DE MOVIMIENTOS POR RESGUARDANTE

Fecha Impresión: 05 / 05 / 2017
Página: 132 / 274

INVENTARIO / MOVIMIENTO	DESCRIPCION DEL BIEN / DESCRIPCION DEL MOVIMIENTO	CARACTERISTICAS GENERALES DEL BIEN: AREA DE ADSCRIPCION	FECHA APLIC.	USUARIO QUE REALIZÓ MOV.
CNTRALORIA00038	**ESCRITORIO**	**Marca: BALUN CANAN, Modelo: SIN MODELO, Serie: SIN SERIE, Material: MADERA**		
010004	ALTA POR APERTURA DE EJERCICIO	OTROS	2016-01-01	OFSCE ADMINISTRADOR
CNTRALORIA00040	**CAMARA FOTOGRAFICA**	**Marca: FUJIFILM, Modelo: FINEPIX JX 500, Serie: 2UC74382, Material: PLASTICO**		
010004	ALTA POR APERTURA DE EJERCICIO	OTROS	2016-01-01	OFSCE ADMINISTRADOR
CNTRALORIA00041	**CREDENZA**	**Marca: RIVIERA, Modelo: L. CLASICA, Serie: 1949, Material: MADERA**		
010004	ALTA POR APERTURA DE EJERCICIO	OTROS	2016-01-01	OFSCE ADMINISTRADOR
CNTRALORIA00043	**REGULADOR**	**Marca: ALASKA, Modelo: S/M, Serie: S/S, Material: METAL Y PLASTICO**		
010004	ALTA POR APERTURA DE EJERCICIO	OTROS	2016-01-01	OFSCE ADMINISTRADOR
CNTRALORIA00044	**CAMARA FOTOGRAFICA**	**Marca: NIKON, Modelo: COOLPIX L4, Serie: 3055106, Material: PLASTICO**		
010004	ALTA POR APERTURA DE EJERCICIO	OTROS	2016-01-01	OFSCE ADMINISTRADOR
CNTRALORIA00045	**IMPRESORA**	**Marca: BROTHER, Modelo: DCP-7055, Serie: U62715F2N127992, Material: PLASTICO**		
010004	ALTA POR APERTURA DE EJERCICIO	OTROS	2016-01-01	OFSCE ADMINISTRADOR
CNTRALORIA00046	**REGULADOR**	**Marca: EME, Modelo: S/M, Serie: , Material: METAL Y PLASTICO**		
010004	ALTA POR APERTURA DE EJERCICIO	OBRAS PUBLICAS	2016-01-01	OFSCE ADMINISTRADOR
CNTRALORIA00051	**ENFRIADOR CALENTADOR DE AGUA**	**Marca: PURESA, Modelo: HC-500, Serie: 347972-8, Material: PLASTICO**		
010004	ALTA POR APERTURA DE EJERCICIO	OTROS	2016-01-01	OFSCE ADMINISTRADOR
CNTRALORIA00064	**TELEFAX**	**Marca: PANASONIC, Modelo: KX-FT901LA, Serie: 6BAQA155508, Material: METAL Y PLASTICO**		
010004	ALTA POR APERTURA DE EJERCICIO	OTROS	2016-01-01	OFSCE ADMINISTRADOR
CNTRALORIA00071	**REGULADOR**	**Marca: KOBLENZ, Modelo: S/M, Serie: , Material: METAL Y PLASTICO**		
010004	ALTA POR APERTURA DE EJERCICIO	OTROS	2016-01-01	OFSCE ADMINISTRADOR
CNTRALORIA00074	**REGULADOR**	**Marca: SOLA BASIC, Modelo: ISB SLIM, Serie: E12F13259, Material: PLASTICO**		
010004	ALTA POR APERTURA DE EJERCICIO	OTROS	2016-01-01	OFSCE ADMINISTRADOR
CODETUR---00003	**CREDENZA**	**Marca: RIVIERA, Modelo: L. CLASICA, Serie: SIN SERIE, Material: MADERA**		
010002	ALTA POR APERTURA DE EJERCICIO	OFICIALIA MAYOR	2016-01-01	OFSCE ADMINISTRADOR
CODETUR---00005	**ARCHIVERO**	**Marca: SIN MARCA, Modelo: SIN MODELO, Serie: SIN SERIE, Material: MADERA**		
010004	ALTA POR APERTURA DE EJERCICIO	OTROS	2016-01-01	OFSCE ADMINISTRADOR
CODETUR---00006	**ESCRITORIO**	**Marca: SIN MARCA, Modelo: SIN MODELO, Serie: SIN SERIE, Material: MADERA**		
010004	ALTA POR APERTURA DE EJERCICIO	OTROS	2016-01-01	OFSCE ADMINISTRADOR
CODETUR---00007	**ESCRITORIO**	**Marca: BALUN CANAN, Modelo: SIN MODELO, Serie: SIN SERIE, Material: MADERA**		
010004	ALTA POR APERTURA DE EJERCICIO	OTROS	2016-01-01	OFSCE ADMINISTRADOR
CODETUR---00008	**SILLA**	**Marca: BALUN CANAN, Modelo: SIN MODELO, Serie: SIN SERIE, Material: MADERA**		
010004	ALTA POR APERTURA DE EJERCICIO	OTROS	2016-01-01	OFSCE ADMINISTRADOR
CODETUR---00009	**SILLA**	**Marca: SIN MARCA, Modelo: SIN MODELO, Serie: SIN SERIE, Material: MADERA**		

COMITÁN DE DOMÍNGUEZ

HISTORIAL DE MOVIMIENTOS POR RESGUARDANTE

INVENTARIO / MOVIMIENTO	DESCRIPCION DEL BIEN / DESCRIPCION DEL MOVIMIENTO	CARACTERISTICAS GENERALES DEL BIEN / AREA DE ADSCRIPCION	FECHA APLIC.	USUARIO QUE REALIZÓ MOV.
010004	ALTA POR APERTURA DE EJERCICIO	OTROS	2016-01-01	OFSCE ADMINISTRADOR
CODETUR---00016	**RADIO**	**Marca: KENWOOD, Modelo: TK-2000, Serie: B2900604, Material: PLASTICO**		
010004	ALTA POR APERTURA DE EJERCICIO	OTROS	2016-01-01	OFSCE ADMINISTRADOR
CODETUR---00017	**RADIO**	**Marca: KENWOOD, Modelo: TK-2000, Serie: B2800176, Material: PLASTICO**		
010004	ALTA POR APERTURA DE EJERCICIO	OTROS	2016-01-01	OFSCE ADMINISTRADOR
CODETUR---00018	**RADIO**	**Marca: KENWOOD, Modelo: TK-2000, Serie: B2803873, Material: PLASTICO**		
010004	ALTA POR APERTURA DE EJERCICIO	OTROS	2016-01-01	OFSCE ADMINISTRADOR
CODETUR---00029	**MESA**	**Marca: SIN MARCA, Modelo: YORK, Serie: SIN SERIE, Material: FORMAICA**		
010004	ALTA POR APERTURA DE EJERCICIO	OTROS	2016-01-01	OFSCE ADMINISTRADOR
CODETUR---00030	**SILLA**	**Marca: SIN MARCA, Modelo: SIN MODELO, Serie: SIN SERIE, Material: METAL Y TELA**		
010004	ALTA POR APERTURA DE EJERCICIO	OTROS	2016-01-01	OFSCE ADMINISTRADOR
CODETUR---00035	**IMPRESORA**	**Marca: HP, Modelo: LASERJET P1102W, Serie: VNB4D39441, Material: PLASTICO**		
010004	ALTA POR APERTURA DE EJERCICIO	OTROS	2016-01-01	OFSCE ADMINISTRADOR
COM-SOCIAL00003	**ESCRITORIO**	**Marca: SIN MARCA, Modelo: SIN MODELO, Serie: SIN SERIE, Material: MADERA**		
010004	ALTA POR APERTURA DE EJERCICIO	OTROS	2016-01-01	OFSCE ADMINISTRADOR
COM-SOCIAL00005	**GRABADORA DE VOZ**	**Marca: PHILIPS, Modelo: SIN MODELO, Serie: SIN SERIE, Material: PLASTICO Y VIDRIO**		
040003	ALTA POR INCORPORACION	OTROS	2016-04-06	MUNICIPIO ADMINISTRADOR
COM-SOCIAL00007	**RADIO**	**Marca: MIDLAND, Modelo: LXT600, Serie: S/S, Material: PLASTICO**		
010004	ALTA POR APERTURA DE EJERCICIO	OTROS	2016-01-01	OFSCE ADMINISTRADOR
COM-SOCIAL00008	**ARCHIVERO**	**Marca: BALUN CANAN, Modelo: SIN MODELO, Serie: SIN SERIE, Material: MADERA**		
010004	ALTA POR APERTURA DE EJERCICIO	OTROS	2016-01-01	OFSCE ADMINISTRADOR
COM-SOCIAL00009	**ESCRITORIO**	**Marca: BECA, Modelo: SECRETARIAL, Serie: SIN SERIE, Material: MADERA**		
010004	ALTA POR APERTURA DE EJERCICIO	OTROS	2016-01-01	OFSCE ADMINISTRADOR
COM-SOCIAL00010	**SILLA**	**Marca: RIVIERA, Modelo: AF2-C, Serie: SIN SERIE, Material: METAL**		
010004	ALTA POR APERTURA DE EJERCICIO	OTROS	2016-01-01	OFSCE ADMINISTRADOR
COM-SOCIAL00017	**CAMARA FOTOGRAFICA**	**Marca: OLYMPUS, Modelo: FE-26, Serie: U49A23729, Material: PLASTICO**		
010004	ALTA POR APERTURA DE EJERCICIO	OTROS	2016-01-01	OFSCE ADMINISTRADOR
COM-SOCIAL00018	**MAQUINA DE ESCRIBIR**	**Marca: OLYMPIA, Modelo: SG3, Serie: 6580182, Material: METAL**		
010004	ALTA POR APERTURA DE EJERCICIO	OTROS	2016-01-01	OFSCE ADMINISTRADOR
COM-SOCIAL00019	**ESCRITORIO**	**Marca: BECA, Modelo: SIN MODELO, Serie: SIN SERIE, Material: MADERA**		
010004	ALTA POR APERTURA DE EJERCICIO	OTROS	2016-01-01	OFSCE ADMINISTRADOR
COM-SOCIAL00024	**IMPRESORA**	**Marca: HP, Modelo: DESKJET 3525, Serie: CN25616463, Material: PLASTICO**		
010004	ALTA POR APERTURA DE EJERCICIO	OTROS	2016-01-01	OFSCE ADMINISTRADOR

COMITÁN DE DOMÍNGUEZ

HISTORIAL DE MOVIMIENTOS POR RESGUARDANTE

INVENTARIO / MOVIMIENTO	DESCRIPCION DEL BIEN / DESCRIPCION DEL MOVIMIENTO	CARACTERISTICAS GENERALES DEL BIEN / AREA DE ADSCRIPCION	FECHA APLIC.	USUARIO QUE REALIZÓ MOV.
CONCERTAC-00003	**ESCRITORIO**	**Marca: SIN MARCA, Modelo: SIN MODELO, Serie: SIN SERIE, Material: MADERA**		
010001	ALTA POR APERTURA DE EJERCICIO	SECRETARIA DEL AYUNTAMIENTO	2016-01-01	OFSCE ADMINISTRADOR
COORDHDAMP00001	**ESCRITORIO**	**Marca: BECA, Modelo: SECRETARIAL, Serie: SIN SERIE, Material: MADERA**		
010002	ALTA POR APERTURA DE EJERCICIO	TESORERIA MUNICIPAL	2016-01-01	OFSCE ADMINISTRADOR
COORDHDAMP00002	**ESCRITORIO**	**Marca: BECA, Modelo: SECRETARIAL, Serie: SIN SERIE, Material: MADERA**		
010002	ALTA POR APERTURA DE EJERCICIO	TESORERIA MUNICIPAL	2016-01-01	OFSCE ADMINISTRADOR
COORDHDAMP00003	**ESCRITORIO**	**Marca: BECA, Modelo: SECRETARIAL, Serie: SIN SERIE, Material: MADERA**		
010002	ALTA POR APERTURA DE EJERCICIO	TESORERIA MUNICIPAL	2016-01-01	OFSCE ADMINISTRADOR
COORDHDAMP00004	**ESCRITORIO**	**Marca: BECA, Modelo: SECRETARIAL, Serie: SIN SERIE, Material: MADERA**		
010002	ALTA POR APERTURA DE EJERCICIO	TESORERIA MUNICIPAL	2016-01-01	OFSCE ADMINISTRADOR
COORDHDAMP00005	**MAQUINA DE ESCRIBIR**	**Marca: OLYMPIA, Modelo: SG1033, Serie: 6435216, Material: METAL**		
010002	ALTA POR APERTURA DE EJERCICIO	TESORERIA MUNICIPAL	2016-01-01	OFSCE ADMINISTRADOR
COORDHDAMP00006	**MAQUINA DE ESCRIBIR**	**Marca: OLYMPIA, Modelo: SG1033, Serie: 6484682, Material: METAL**		
010002	ALTA POR APERTURA DE EJERCICIO	TESORERIA MUNICIPAL	2016-01-01	OFSCE ADMINISTRADOR
COORDHDAMP00007	**ARCHIVERO**	**Marca: CARSA, Modelo: A4, Serie: SIN SERIE, Material: METAL**		
010002	ALTA POR APERTURA DE EJERCICIO	TESORERIA MUNICIPAL	2016-01-01	OFSCE ADMINISTRADOR
COORDHDAMP00008	**ARCHIVERO**	**Marca: CARSA, Modelo: A4, Serie: SIN SERIE, Material: METAL**		
010002	ALTA POR APERTURA DE EJERCICIO	TESORERIA MUNICIPAL	2016-01-01	OFSCE ADMINISTRADOR
COORDHDAMP00010	**ESTANTE**	**Marca: SIN MARCA, Modelo: SIN MODELO, Serie: SIN SERIE, Material: MADERA**		
010002	ALTA POR APERTURA DE EJERCICIO	TESORERIA MUNICIPAL	2016-01-01	OFSCE ADMINISTRADOR
COORDHDAMP00016	**IMPRESORA**	**Marca: SAMSUNG, Modelo: ML-2165, Serie: S/N, Material: PLASTICO**		
010002	ALTA POR APERTURA DE EJERCICIO	TESORERIA MUNICIPAL	2016-01-01	OFSCE ADMINISTRADOR
COORDHDAMP00017	**IMPRESORA**	**Marca: SAMSUNG, Modelo: ML-2165, Serie: Z7BVB8GC9F0338R, Material: PLASTICO**		
010002	ALTA POR APERTURA DE EJERCICIO	TESORERIA MUNICIPAL	2016-01-01	OFSCE ADMINISTRADOR
COORDHDAMP00018	**ESCRITORIO**	**Marca: SIN MARCA, Modelo: SIN MODELO, Serie: SIN SERIE, Material: MADERA**		
010002	ALTA POR APERTURA DE EJERCICIO	TESORERIA MUNICIPAL	2016-01-01	OFSCE ADMINISTRADOR
COORDHDAMP00019	**SILLA**	**Marca: SIN MARCA, Modelo: SIN MODELO, Serie: SIN SERIE, Material: MADERA**		
010002	ALTA POR APERTURA DE EJERCICIO	TESORERIA MUNICIPAL	2016-01-01	OFSCE ADMINISTRADOR
COORDHDAMP00020	**ARCHIVERO**	**Marca: SIN MARCA, Modelo: SIN MODELO, Serie: SIN SERIE, Material: MADERA**		
010002	ALTA POR APERTURA DE EJERCICIO	TESORERIA MUNICIPAL	2016-01-01	OFSCE ADMINISTRADOR
COORDHDAMP00021	**AIRE ACONDICIONADO**	**Marca: HONEY WELL, Modelo: SIN MODELO, Serie: SIN SERIE, Material: PLASTICO**		
010002	ALTA POR APERTURA DE EJERCICIO	TESORERIA MUNICIPAL	2016-01-01	OFSCE ADMINISTRADOR
COORDHDAMP00023	**MONITOR**	**Marca: SAMSUNG, Modelo: S19E310HY, Serie: ZZFTH4LH101827R, Material: PLASTICO Y VIDRIO**		

COMITÁN DE DOMÍNGUEZ

HISTORIAL DE MOVIMIENTOS POR RESGUARDANTE

INVENTARIO / MOVIMIENTO	DESCRIPCION DEL BIEN / DESCRIPCION DEL MOVIMIENTO	CARACTERISTICAS GENERALES DEL BIEN: AREA DE ADSCRIPCION	FECHA APLIC.	USUARIO QUE REALIZÓ MOV.
080001	ALTA POR INCORPORACION	TESORERIA MUNICIPAL	2016-08-24	MUNICIPIO ADMINISTRADOR
COORDHDAMP00024	**MONITOR**	**Marca: SAMSUNG, Modelo: S19E310HY, Serie: ZZFTH4LH103205L, Material: PLASTICO Y VIDRIO**		
080001	ALTA POR INCORPORACION	TESORERIA MUNICIPAL	2016-08-24	MUNICIPIO ADMINISTRADOR
COORDHDAMP00025	**IMPRESORA**	**Marca: SAMSUNG, Modelo: ML-2165, Serie: Z7BVB8GC9C00EJF, Material: PLASTICO**		
010002	ALTA POR APERTURA DE EJERCICIO	TESORERIA MUNICIPAL	2016-01-01	OFSCE ADMINISTRADOR
COORDHDAMP00026	**HORNO DE MICROONDAS**	**Marca: WHIRPOOL, Modelo: SIN MODELO, Serie: XG55212364, Material: PLASTICO Y VIDRIO**		
080003	ALTA POR INCORPORACION	TESORERIA MUNICIPAL	2016-08-31	MUNICIPIO ADMINISTRADOR
COORDHDAMP00027	**ESCRITORIO**	**Marca: SIN MARCA, Modelo: SIN MODELO, Serie: SIN SERIE, Material: MADERA**		
010002	ALTA POR APERTURA DE EJERCICIO	TESORERIA MUNICIPAL	2016-01-01	OFSCE ADMINISTRADOR
COORDHDAMP00028	**IMPRESORA**	**Marca: SAMSUNG, Modelo: ML-2165, Serie: Z7BVB8GC9D03ZWT, Material: PLASTICO**		
010002	ALTA POR APERTURA DE EJERCICIO	TESORERIA MUNICIPAL	2016-01-01	OFSCE ADMINISTRADOR
COORDHDAMP00029	**IMPRESORA**	**Marca: HP, Modelo: P1102W, Serie: VND3W92255, Material: PLASTICO**		
100001	ALTA POR INCORPORACION	TESORERIA MUNICIPAL	2016-10-03	MUNICIPIO ADMINISTRADOR
COORDHDAMP00030	**SILLA**	**Marca: SIN MARCA, Modelo: SIN MODELO, Serie: SIN SERIE, Material: MADERA**		
010002	ALTA POR APERTURA DE EJERCICIO	TESORERIA MUNICIPAL	2016-01-01	OFSCE ADMINISTRADOR
COORDHDAMP00031	**SILLA**	**Marca: SIN MARCA, Modelo: SIN MODELO, Serie: SIN SERIE, Material: MADERA**		
010002	ALTA POR APERTURA DE EJERCICIO	TESORERIA MUNICIPAL	2016-01-01	OFSCE ADMINISTRADOR
COORDHDAMP00032	**SILLA**	**Marca: SIN MARCA, Modelo: SIN MODELO, Serie: SIN SERIE, Material: MADERA**		
010002	ALTA POR APERTURA DE EJERCICIO	TESORERIA MUNICIPAL	2016-01-01	OFSCE ADMINISTRADOR
COORDHDAMP00033	**IMPRESORA**	**Marca: HP, Modelo: P1102W, Serie: VND3W92279, Material: PLASTICO**		
100001	ALTA POR INCORPORACION	TESORERIA MUNICIPAL	2016-10-03	MUNICIPIO ADMINISTRADOR
COORDHDAMP00034	**IMPRESORA**	**Marca: SAMSUNG, Modelo: ML-2165, Serie: Z7BVB8GC9B00D4V, Material: PLASTICO**		
010002	ALTA POR APERTURA DE EJERCICIO	TESORERIA MUNICIPAL	2016-01-01	OFSCE ADMINISTRADOR
COORDHDAMP00035	**IMPRESORA**	**Marca: HP, Modelo: P1102W, Serie: VND3W92256, Material: PLASTICO**		
100001	ALTA POR INCORPORACION	TESORERIA MUNICIPAL	2016-10-03	MUNICIPIO ADMINISTRADOR
COORDHDAMP00036	**IMPRESORA**	**Marca: HP, Modelo: P1102W, Serie: VND3W92259, Material: PLASTICO**		
100001	ALTA POR INCORPORACION	TESORERIA MUNICIPAL	2016-10-03	MUNICIPIO ADMINISTRADOR
COORDHDAMP00042	**REGULADOR**	**Marca: ALASKA, Modelo: SIN MODELO, Serie: SIN SERIE, Material: METAL Y PLASTICO**		
010002	ALTA POR APERTURA DE EJERCICIO	TESORERIA MUNICIPAL	2016-01-01	OFSCE ADMINISTRADOR
COORDHDAMP00054	**IMPRESORA**	**Marca: EPSON, Modelo: STYLUS C87, Serie: GS7Y047184, Material: PLASTICO**		
010002	ALTA POR APERTURA DE EJERCICIO	TESORERIA MUNICIPAL	2016-01-01	OFSCE ADMINISTRADOR
COORDHDAMP00080	**BANCO**	**Marca: BANCO DE MADERA, Modelo: SIN MODELO, Serie: SIN SERIE, Material: MADERA**		
010002	ALTA POR APERTURA DE EJERCICIO	TESORERIA MUNICIPAL	2016-01-01	OFSCE ADMINISTRADOR

COMITÁN DE DOMÍNGUEZ

HISTORIAL DE MOVIMIENTOS POR RESGUARDANTE

INVENTARIO / MOVIMIENTO	DESCRIPCION DEL BIEN / DESCRIPCION DEL MOVIMIENTO	CARACTERISTICAS GENERALES DEL BIEN / AREA DE ADSCRIPCION	FECHA APLIC.	USUARIO QUE REALIZÓ MOV.
COORDHDAMP00081	**BANCO**	**Marca: BANCO DE MADERA, Modelo: SIN MODELO, Serie: SIN SERIE, Material: MADERA**		
010002	ALTA POR APERTURA DE EJERCICIO	TESORERIA MUNICIPAL	2016-01-01	OFSCE ADMINISTRADOR
COORDHDAMP00082	**BANCO**	**Marca: BANCO DE MADERA, Modelo: SIN MODELO, Serie: SIN SERIE, Material: MADERA**		
010002	ALTA POR APERTURA DE EJERCICIO	TESORERIA MUNICIPAL	2016-01-01	OFSCE ADMINISTRADOR
COORDHDAMP00083	**BANCO**	**Marca: BANCO DE MADERA, Modelo: SIN MODELO, Serie: SIN SERIE, Material: MADERA**		
010002	ALTA POR APERTURA DE EJERCICIO	TESORERIA MUNICIPAL	2016-01-01	OFSCE ADMINISTRADOR
COORDHDAMP00084	**BANCO**	**Marca: BANCO DE MADERA, Modelo: SIN MODELO, Serie: SIN SERIE, Material: MADERA**		
010002	ALTA POR APERTURA DE EJERCICIO	TESORERIA MUNICIPAL	2016-01-01	OFSCE ADMINISTRADOR
COORDHDAMP00085	**CUBICULO DE MADERA**	**Marca: SIN MARCA, Modelo: SIN MODELO, Serie: SIN SERIE, Material: MADERA**		
010002	ALTA POR APERTURA DE EJERCICIO	TESORERIA MUNICIPAL	2016-01-01	OFSCE ADMINISTRADOR
COORDHDAMP00086	**CUBICULO DE MADERA**	**Marca: SIN MARCA, Modelo: SIN MODELO, Serie: SIN SERIE, Material: MADERA**		
010002	ALTA POR APERTURA DE EJERCICIO	TESORERIA MUNICIPAL	2016-01-01	OFSCE ADMINISTRADOR
COORDHDAMP00087	**CUBICULO DE MADERA**	**Marca: SIN MARCA, Modelo: SIN MODELO, Serie: SIN SERIE, Material: MADERA**		
010002	ALTA POR APERTURA DE EJERCICIO	TESORERIA MUNICIPAL	2016-01-01	OFSCE ADMINISTRADOR
COORDHDAMP00088	**CUBICULO DE MADERA**	**Marca: SIN MARCA, Modelo: SIN MODELO, Serie: SIN SERIE, Material: MADERA**		
010002	ALTA POR APERTURA DE EJERCICIO	TESORERIA MUNICIPAL	2016-01-01	OFSCE ADMINISTRADOR
COORDHDAMP00089	**IMPRESORA**	**Marca: SAMSUNG, Modelo: ML 1660, Serie: Z4UQBKDZA01576Y, Material: PLASTICO**		
010002	ALTA POR APERTURA DE EJERCICIO	TESORERIA MUNICIPAL	2016-01-01	OFSCE ADMINISTRADOR
COORDMASA-00004	**SILLA**	**Marca: SIN MARCA, Modelo: SIN MODELO, Serie: SIN SERIE, Material: MADERA Y TELA**		
010001	ALTA POR APERTURA DE EJERCICIO	SECRETARIA DEL AYUNTAMIENTO	2016-01-01	OFSCE ADMINISTRADOR
COORDMASA-00005	**SILLA**	**Marca: SIN MARCA, Modelo: SIN MODELO, Serie: SIN SERIE, Material: MADERA Y TELA**		
010001	ALTA POR APERTURA DE EJERCICIO	SECRETARIA DEL AYUNTAMIENTO	2016-01-01	OFSCE ADMINISTRADOR
COPLADEM--00006	**ESCRITORIO**	**Marca: SIN MARCA, Modelo: SIN MODELO, Serie: SIN SERIE, Material: MADERA**		
010001	ALTA POR APERTURA DE EJERCICIO	SECRETARIA DEL AYUNTAMIENTO	2016-01-01	OFSCE ADMINISTRADOR
COPLADEM--00013	**ARCHIVERO**	**Marca: RIVERA, Modelo: SIN MODELO, Serie: SIN SERIE, Material: METAL**		
010004	ALTA POR APERTURA DE EJERCICIO	OTROS	2016-01-01	OFSCE ADMINISTRADOR
DELPROFECO00001	**SILLA**	**Marca: SIN MARCA, Modelo: SIN MODELO, Serie: SIN SERIE, Material: METAL Y VIDRIO**		
010002	ALTA POR APERTURA DE EJERCICIO	OFICIALIA MAYOR	2016-01-01	OFSCE ADMINISTRADOR
DELPROFECO00002	**SILLA**	**Marca: SIN MARCA, Modelo: SIN MODELO, Serie: SIN SERIE, Material: METAL Y VINIL**		
010004	ALTA POR APERTURA DE EJERCICIO	OTROS	2016-01-01	OFSCE ADMINISTRADOR
DELPROFECO00003	**SILLA**	**Marca: SIN MARCA, Modelo: SIN MODELO, Serie: SIN SERIE, Material: METAL Y VINIL**		
010004	ALTA POR APERTURA DE EJERCICIO	OTROS	2016-01-01	OFSCE ADMINISTRADOR
DELPROFECO00004	**SILLA**	**Marca: SIN MARCA, Modelo: SIN MODELO, Serie: SIN SERIE, Material: METAL Y VINIL**		

COMITÁN DE DOMÍNGUEZ

HISTORIAL DE MOVIMIENTOS POR RESGUARDANTE

INVENTARIO / MOVIMIENTO	DESCRIPCION DEL BIEN / DESCRIPCION DEL MOVIMIENTO	CARACTERISTICAS GENERALES DEL BIEN: AREA DE ADSCRIPCION	FECHA APLIC.	USUARIO QUE REALIZÓ MOV.
010004	ALTA POR APERTURA DE EJERCICIO	OTROS	2016-01-01	OFSCE ADMINISTRADOR
DELPROFECO00005	**SILLA**	**Marca: SIN MARCA, Modelo: SIN MODELO, Serie: SIN SERIE, Material: METAL Y VINIL**		
010004	ALTA POR APERTURA DE EJERCICIO	OTROS	2016-01-01	OFSCE ADMINISTRADOR
DELPROFECO00006	**SILLA**	**Marca: SIN MARCA, Modelo: SIN MODELO, Serie: SIN SERIE, Material: METAL Y VINIL**		
010004	ALTA POR APERTURA DE EJERCICIO	OTROS	2016-01-01	OFSCE ADMINISTRADOR
DELPROFECO00007	**ESCRITORIO**	**Marca: SIN MARCA, Modelo: SIN MODELO, Serie: SIN SERIE, Material: METAL**		
010004	ALTA POR APERTURA DE EJERCICIO	OTROS	2016-01-01	OFSCE ADMINISTRADOR
DELPROFECO00008	**ESCRITORIO**	**Marca: SIN MARCA, Modelo: SIN MODELO, Serie: SIN SERIE, Material: METAL**		
010004	ALTA POR APERTURA DE EJERCICIO	OTROS	2016-01-01	OFSCE ADMINISTRADOR
DELPROFECO00009	**ESCRITORIO**	**Marca: SIN MARCA, Modelo: SIN MODELO, Serie: SIN SERIE, Material: METAL**		
010005	ALTA POR APERTURA DE EJERCICIO	MERCADOS	2016-01-01	OFSCE ADMINISTRADOR
DELPROFECO00010	**MESA**	**Marca: PRINTAFORM, Modelo: S/M, Serie: S/S, Material: MADERA**		
010004	ALTA POR APERTURA DE EJERCICIO	OTROS	2016-01-01	OFSCE ADMINISTRADOR
DELPROFECO00012	**ESTANTE**	**Marca: S/M, Modelo: S/M, Serie: S/S, Material: METAL**		
010006	ALTA POR APERTURA DE EJERCICIO	SEGURIDAD PUBLICA MUNICIPAL	2016-01-01	OFSCE ADMINISTRADOR
DELPROFECO00016	**ESCRITORIO**	**Marca: BALUN CANAN, Modelo: SIN MODELO, Serie: SIN SERIE, Material: MADERA**		
010006	ALTA POR APERTURA DE EJERCICIO	ASISTENCIA AGROPECUARIA	2016-01-01	OFSCE ADMINISTRADOR
DELPROFECO00022	**SILLA**	**Marca: SIN MARCA, Modelo: GNN-200, Serie: SIN SERIE, Material: PLASTICO**		
010004	ALTA POR APERTURA DE EJERCICIO	OTROS	2016-01-01	OFSCE ADMINISTRADOR
DELPROFECO00023	**SILLA**	**Marca: SIN MARCA, Modelo: GNN-200, Serie: SIN SERIE, Material: PLASTICO**		
010004	ALTA POR APERTURA DE EJERCICIO	OTROS	2016-01-01	OFSCE ADMINISTRADOR
DELPROFECO00024	**SILLA**	**Marca: SIN MARCA, Modelo: GNN-200, Serie: SIN SERIE, Material: PLASTICO**		
010004	ALTA POR APERTURA DE EJERCICIO	OTROS	2016-01-01	OFSCE ADMINISTRADOR
DELPROFECO00025	**SILLA**	**Marca: SIN MARCA, Modelo: GNN-200, Serie: SIN SERIE, Material: PLASTICO**		
010004	ALTA POR APERTURA DE EJERCICIO	OTROS	2016-01-01	OFSCE ADMINISTRADOR
DELPROFECO00026	**SILLA**	**Marca: SIN MARCA, Modelo: GNN-200, Serie: SIN SERIE, Material: PLASTICO**		
010004	ALTA POR APERTURA DE EJERCICIO	OTROS	2016-01-01	OFSCE ADMINISTRADOR
DELPROFECO00027	**SILLA**	**Marca: SIN MARCA, Modelo: GNN-200, Serie: SIN SERIE, Material: PLASTICO**		
010004	ALTA POR APERTURA DE EJERCICIO	OTROS	2016-01-01	OFSCE ADMINISTRADOR
DELPROFECO00028	**SILLA**	**Marca: SIN MARCA, Modelo: GNN-200, Serie: SIN SERIE, Material: PLASTICO**		
010004	ALTA POR APERTURA DE EJERCICIO	OTROS	2016-01-01	OFSCE ADMINISTRADOR
DELPROFECO00029	**SILLA**	**Marca: SIN MARCA, Modelo: GNN-200, Serie: SIN SERIE, Material: PLASTICO**		
010004	ALTA POR APERTURA DE EJERCICIO	OTROS	2016-01-01	OFSCE ADMINISTRADOR

COMITÁN DE DOMÍNGUEZ

HISTORIAL DE MOVIMIENTOS POR RESGUARDANTE

INVENTARIO / MOVIMIENTO	DESCRIPCION DEL BIEN / DESCRIPCION DEL MOVIMIENTO	CARACTERISTICAS GENERALES DEL BIEN / AREA DE ADSCRIPCION	FECHA APLIC.	USUARIO QUE REALIZÓ MOV.
DELPROFECO00030	**SILLA**	**Marca: SIN MARCA, Modelo: GNN-200, Serie: SIN SERIE, Material: PLASTICO**		
010004	ALTA POR APERTURA DE EJERCICIO	OTROS	2016-01-01	OFSCE ADMINISTRADOR
DEPORTES--00002	**ESCRITORIO**	**Marca: SIN MARCA, Modelo: SIN MODELO, Serie: SIN SERIE, Material: MADERA**		
010004	ALTA POR APERTURA DE EJERCICIO	OTROS	2016-01-01	OFSCE ADMINISTRADOR
DEPORTES--00003	**SILLA**	**Marca: S/M, Modelo: L200, Serie: S/S, Material: METAL Y TELA**		
010004	ALTA POR APERTURA DE EJERCICIO	OTROS	2016-01-01	OFSCE ADMINISTRADOR
DEPORTES--00012	**SILLA**	**Marca: SIN MARCA, Modelo: GNN-100, Serie: SIN SERIE, Material: PLASTICO**		
010004	ALTA POR APERTURA DE EJERCICIO	OTROS	2016-01-01	OFSCE ADMINISTRADOR
DEPORTES--00014	**ESTANTE**	**Marca: S/M, Modelo: S/M, Serie: S/S, Material: METAL**		
010004	ALTA POR APERTURA DE EJERCICIO	OTROS	2016-01-01	OFSCE ADMINISTRADOR
DEPORTES--00017	**GRABADORA**	**Marca: SONY, Modelo: CFD-F17CP, Serie: SIN SERIE, Material: PLASTICO**		
010004	ALTA POR APERTURA DE EJERCICIO	OTROS	2016-01-01	OFSCE ADMINISTRADOR
DEPORTES--00048	**SILLA**	**Marca: SIN MARCA, Modelo: GNN-100, Serie: SIN SERIE, Material: PLASTICO**		
010004	ALTA POR APERTURA DE EJERCICIO	OTROS	2016-01-01	OFSCE ADMINISTRADOR
DEPORTES--00049	**SILLA**	**Marca: S/M, Modelo: GNN-200, Serie: S/S, Material: METAL Y TELA**		
010004	ALTA POR APERTURA DE EJERCICIO	OTROS	2016-01-01	OFSCE ADMINISTRADOR
DEPORTES--00050	**SILLA**	**Marca: S/M, Modelo: GNN-200, Serie: S/S, Material: METAL Y TELA**		
010004	ALTA POR APERTURA DE EJERCICIO	OTROS	2016-01-01	OFSCE ADMINISTRADOR
DEPORTES--00051	**SILLA**	**Marca: S/M, Modelo: GNN-200, Serie: S/S, Material: METAL Y TELA**		
010004	ALTA POR APERTURA DE EJERCICIO	OTROS	2016-01-01	OFSCE ADMINISTRADOR
DEPORTES--00052	**SILLA**	**Marca: S/M, Modelo: GNN-200, Serie: S/S, Material: METAL Y TELA**		
010004	ALTA POR APERTURA DE EJERCICIO	OTROS	2016-01-01	OFSCE ADMINISTRADOR
DEPORTES--00053	**SILLA**	**Marca: S/M, Modelo: GNN-200, Serie: , Material: METAL Y TELA**		
010004	ALTA POR APERTURA DE EJERCICIO	OTROS	2016-01-01	OFSCE ADMINISTRADOR
DESARRURAL00003	**SILLA**	**Marca: SIN MARCA, Modelo: SIN MODELO, Serie: SIN SERIE, Material: MADERA**		
010006	ALTA POR APERTURA DE EJERCICIO	ASISTENCIA AGROPECUARIA	2016-01-01	OFSCE ADMINISTRADOR
DESARRURAL00004	**SILLA**	**Marca: SIN MARCA, Modelo: SIN MODELO, Serie: SIN SERIE, Material: MADERA**		
010006	ALTA POR APERTURA DE EJERCICIO	ASISTENCIA AGROPECUARIA	2016-01-01	OFSCE ADMINISTRADOR
DESARRURAL00005	**SILLA**	**Marca: SIN MARCA, Modelo: SIN MODELO, Serie: SIN SERIE, Material: MADERA**		
010006	ALTA POR APERTURA DE EJERCICIO	ASISTENCIA AGROPECUARIA	2016-01-01	OFSCE ADMINISTRADOR
DESARRURAL00006	**SILLA**	**Marca: SIN MARCA, Modelo: SIN MODELO, Serie: SIN SERIE, Material: MADERA**		
010006	ALTA POR APERTURA DE EJERCICIO	ASISTENCIA AGROPECUARIA	2016-01-01	OFSCE ADMINISTRADOR
DESARRURAL00010	**ARCHIVERO**	**Marca: CARSA, Modelo: SIN MODELO, Serie: SIN SERIE, Material: METAL**		

COMITÁN DE DOMÍNGUEZ

HISTORIAL DE MOVIMIENTOS POR RESGUARDANTE

INVENTARIO / MOVIMIENTO	DESCRIPCION DEL BIEN / DESCRIPCION DEL MOVIMIENTO	CARACTERISTICAS GENERALES DEL BIEN / AREA DE ADSCRIPCION	FECHA APLIC.	USUARIO QUE REALIZÓ MOV.
010006	ALTA POR APERTURA DE EJERCICIO	ASISTENCIA AGROPECUARIA	2016-01-01	OFSCE ADMINISTRADOR
DESARRURAL00011	**ARCHIVERO**	**Marca: CARSA, Modelo: SIN MODELO, Serie: SIN SERIE, Material: METAL**		
010006	ALTA POR APERTURA DE EJERCICIO	ASISTENCIA AGROPECUARIA	2016-01-01	OFSCE ADMINISTRADOR
DESARRURAL00012	**IMPRESORA**	**Marca: HP, Modelo: DESKJET 2515, Serie: CN26928157, Material: PLASTICO**		
010006	ALTA POR APERTURA DE EJERCICIO	ASISTENCIA AGROPECUARIA	2016-01-01	OFSCE ADMINISTRADOR
DESARRURAL00013	**CAMARA FOTOGRAFICA**	**Marca: SONY, Modelo: DSC-W620, Serie: 5565102, Material: PLASTICO Y VIDRIO**		
010006	ALTA POR APERTURA DE EJERCICIO	ASISTENCIA AGROPECUARIA	2016-01-01	OFSCE ADMINISTRADOR
DESARRURAL00014	**CAMARA FOTOGRAFICA**	**Marca: SONY, Modelo: DSC-W620, Serie: 5565105, Material: PLASTICO Y VIDRIO**		
010006	ALTA POR APERTURA DE EJERCICIO	ASISTENCIA AGROPECUARIA	2016-01-01	OFSCE ADMINISTRADOR
DESARRURAL00019	**ESCRITORIO**	**Marca: SIN MARCA, Modelo: SIN MODELO, Serie: SIN SERIE, Material: MADERA**		
010006	ALTA POR APERTURA DE EJERCICIO	ASISTENCIA AGROPECUARIA	2016-01-01	OFSCE ADMINISTRADOR
DESARRURAL00020	**ESCRITORIO**	**Marca: SIN MARCA, Modelo: SIN MODELO, Serie: SIN SERIE, Material: MADERA**		
010006	ALTA POR APERTURA DE EJERCICIO	ASISTENCIA AGROPECUARIA	2016-01-01	OFSCE ADMINISTRADOR
DESARRURAL00021	**ESCRITORIO**	**Marca: SIN MARCA, Modelo: SIN MODELO, Serie: SIN SERIE, Material: MADERA**		
010006	ALTA POR APERTURA DE EJERCICIO	ASISTENCIA AGROPECUARIA	2016-01-01	OFSCE ADMINISTRADOR
DESARRURAL00022	**ESCRITORIO**	**Marca: SIN MARCA, Modelo: SIN MODELO, Serie: SIN SERIE, Material: MADERA**		
010006	ALTA POR APERTURA DE EJERCICIO	ASISTENCIA AGROPECUARIA	2016-01-01	OFSCE ADMINISTRADOR
DESARRURAL00023	**ESCRITORIO**	**Marca: SIN MARCA, Modelo: SIN MODELO, Serie: SIN SERIE, Material: MADERA**		
010006	ALTA POR APERTURA DE EJERCICIO	ASISTENCIA AGROPECUARIA	2016-01-01	OFSCE ADMINISTRADOR
DESARRURAL00024	**ESCRITORIO**	**Marca: SIN MARCA, Modelo: SIN MODELO, Serie: SIN SERIE, Material: MADERA**		
010006	ALTA POR APERTURA DE EJERCICIO	ASISTENCIA AGROPECUARIA	2016-01-01	OFSCE ADMINISTRADOR
DESARRURAL00025	**SILLA**	**Marca: SIN MARCA, Modelo: SIN MODELO, Serie: SIN SERIE, Material: MADERA**		
010006	ALTA POR APERTURA DE EJERCICIO	ASISTENCIA AGROPECUARIA	2016-01-01	OFSCE ADMINISTRADOR
DESARRURAL00026	**SILLA**	**Marca: SIN MARCA, Modelo: SIN MODELO, Serie: SIN SERIE, Material: MADERA**		
010006	ALTA POR APERTURA DE EJERCICIO	ASISTENCIA AGROPECUARIA	2016-01-01	OFSCE ADMINISTRADOR
DESARRURAL00028	**ESCRITORIO**	**Marca: BALUN CANAN, Modelo: SECRETARIAL, Serie: SIN SERIE, Material: MADERA**		
010006	ALTA POR APERTURA DE EJERCICIO	ASISTENCIA AGROPECUARIA	2016-01-01	OFSCE ADMINISTRADOR
DESARRURAL00029	**SILLA**	**Marca: BALUN CANAN, Modelo: SIN MODELO, Serie: SIN SERIE, Material: MADERA**		
010006	ALTA POR APERTURA DE EJERCICIO	ASISTENCIA AGROPECUARIA	2016-01-01	OFSCE ADMINISTRADOR
DESARRURAL00031	**ARCHIVERO**	**Marca: BALUN CANAL, Modelo: SIN MODELO, Serie: SIN SERIE, Material: MADERA**		
010006	ALTA POR APERTURA DE EJERCICIO	ASISTENCIA AGROPECUARIA	2016-01-01	OFSCE ADMINISTRADOR
DESARRURAL00034	**ESTANTE**	**Marca: SIN MARCA, Modelo: SIN MODELO, Serie: SIN SERIE, Material: METAL**		
010006	ALTA POR APERTURA DE EJERCICIO	ASISTENCIA AGROPECUARIA	2016-01-01	OFSCE ADMINISTRADOR

COMITÁN DE DOMÍNGUEZ

HISTORIAL DE MOVIMIENTOS POR RESGUARDANTE

INVENTARIO / MOVIMIENTO	DESCRIPCION DEL BIEN / DESCRIPCION DEL MOVIMIENTO	CARACTERISTICAS GENERALES DEL BIEN / AREA DE ADSCRIPCION	FECHA APLIC.	USUARIO QUE REALIZÓ MOV.
DESARRURAL00035	**SILLA**	**Marca: SIN MARCA, Modelo: SIN MODELO, Serie: SIN SERIE, Material: MADERA Y TELA**		
010006	ALTA POR APERTURA DE EJERCICIO	ASISTENCIA AGROPECUARIA	2016-01-01	OFSCE ADMINISTRADOR
DESARRURAL00036	**ESTANTE**	**Marca: SIN MARCA, Modelo: SIN MODELO, Serie: SIN SERIE, Material: MADERA**		
010006	ALTA POR APERTURA DE EJERCICIO	ASISTENCIA AGROPECUARIA	2016-01-01	OFSCE ADMINISTRADOR
DESARRURAL00037	**ESCRITORIO**	**Marca: SIN MARCA, Modelo: SIN MODELO, Serie: SIN SERIE, Material: METAL**		
010006	ALTA POR APERTURA DE EJERCICIO	ASISTENCIA AGROPECUARIA	2016-01-01	OFSCE ADMINISTRADOR
DESARRURAL00039	**ESCRITORIO**	**Marca: SIN MARCA, Modelo: SIN MODELO, Serie: SIN SERIE, Material: METAL**		
010006	ALTA POR APERTURA DE EJERCICIO	ASISTENCIA AGROPECUARIA	2016-01-01	OFSCE ADMINISTRADOR
DESARRURAL00040	**ESTANTE**	**Marca: SIN MARCA, Modelo: SIN MODELO, Serie: SIN SERIE, Material: METAL**		
010006	ALTA POR APERTURA DE EJERCICIO	ASISTENCIA AGROPECUARIA	2016-01-01	OFSCE ADMINISTRADOR
DESARRURAL00041	**SILLA**	**Marca: SIN MARCA, Modelo: SIN MODELO, Serie: SIN SERIE, Material: METAL Y VINIL**		
010006	ALTA POR APERTURA DE EJERCICIO	ASISTENCIA AGROPECUARIA	2016-01-01	OFSCE ADMINISTRADOR
DESARRURAL00042	**SILLA**	**Marca: SIN MARCA, Modelo: SIN MODELO, Serie: SIN SERIE, Material: METAL Y VINIL**		
010006	ALTA POR APERTURA DE EJERCICIO	ASISTENCIA AGROPECUARIA	2016-01-01	OFSCE ADMINISTRADOR
DESARRURAL00043	**MESA**	**Marca: SIN MARCA, Modelo: SIN MODELO, Serie: SIN SERIE, Material: MADERA**		
010006	ALTA POR APERTURA DE EJERCICIO	ASISTENCIA AGROPECUARIA	2016-01-01	OFSCE ADMINISTRADOR
DESARRURAL00052	**MASTIL TELESCOPICO**	**Marca: SIN MARCA, Modelo: SIN MODELO, Serie: SIN SERIE, Material: FIERRO**		
010002	ALTA POR APERTURA DE EJERCICIO	OFICIALIA MAYOR	2016-01-01	OFSCE ADMINISTRADOR
DESARRURAL00055	**ESCRITORIO**	**Marca: SIN MARCA, Modelo: SIN MODELO, Serie: SIN SERIE, Material: METAL**		
010006	ALTA POR APERTURA DE EJERCICIO	ASISTENCIA AGROPECUARIA	2016-01-01	OFSCE ADMINISTRADOR
DESARRURAL00065	**SILLA**	**Marca: SIN MARCA, Modelo: POLONIA, Serie: SIN SERIE, Material: METAL Y VINIL**		
010006	ALTA POR APERTURA DE EJERCICIO	ASISTENCIA AGROPECUARIA	2016-01-01	OFSCE ADMINISTRADOR
DESARRURAL00066	**SILLA**	**Marca: SIN MARCA, Modelo: POLONIA, Serie: SIN SERIE, Material: METAL Y VINIL**		
010006	ALTA POR APERTURA DE EJERCICIO	ASISTENCIA AGROPECUARIA	2016-01-01	OFSCE ADMINISTRADOR
DESARRURAL00067	**SILLA**	**Marca: SIN MARCA, Modelo: POLONIA, Serie: SIN SERIE, Material: METAL Y VINIL**		
010006	ALTA POR APERTURA DE EJERCICIO	ASISTENCIA AGROPECUARIA	2016-01-01	OFSCE ADMINISTRADOR
DESARRURAL00068	**ESCRITORIO**	**Marca: SIN MARCA, Modelo: SECRETARIAL, Serie: SIN SERIE, Material: METAL**		
010001	ALTA POR APERTURA DE EJERCICIO	SECRETARIA DEL AYUNTAMIENTO	2016-01-01	OFSCE ADMINISTRADOR
DESARRURAL00069	**ESCRITORIO**	**Marca: SIN MARCA, Modelo: SECRETARIAL, Serie: SIN SERIE, Material: METAL**		
010006	ALTA POR APERTURA DE EJERCICIO	ASISTENCIA AGROPECUARIA	2016-01-01	OFSCE ADMINISTRADOR
DESARRURAL00070	**ESCRITORIO**	**Marca: SIN MARCA, Modelo: SECRETARIAL, Serie: SIN SERIE, Material: METAL**		
010006	ALTA POR APERTURA DE EJERCICIO	ASISTENCIA AGROPECUARIA	2016-01-01	OFSCE ADMINISTRADOR
DESARRURAL00072	**ENFRIADOR CALENTADOR DE AGUA**	**Marca: PURESA, Modelo: HC-500, Serie: SIN SERIE, Material: MADERA Y PLASTICO**		

COMITÁN DE DOMÍNGUEZ

HISTORIAL DE MOVIMIENTOS POR RESGUARDANTE

INVENTARIO / MOVIMIENTO	DESCRIPCION DEL BIEN / DESCRIPCION DEL MOVIMIENTO	CARACTERISTICAS GENERALES DEL BIEN / AREA DE ADSCRIPCION	FECHA APLIC.	USUARIO QUE REALIZÓ MOV.
010006	ALTA POR APERTURA DE EJERCICIO	ASISTENCIA AGROPECUARIA	2016-01-01	OFSCE ADMINISTRADOR
DESARRURAL00073	**ARCHIVERO**	**Marca: OFFICE PLUS, Modelo: SIN MODELO, Serie: SIN SERIE, Material: METAL**		
010006	ALTA POR APERTURA DE EJERCICIO	ASISTENCIA AGROPECUARIA	2016-01-01	OFSCE ADMINISTRADOR
DESARRURAL00089	**REGULADOR**	**Marca: KOBLENZ, Modelo: SIN MODELO, Serie: SIN SERIE, Material: PLASTICO**		
010006	ALTA POR APERTURA DE EJERCICIO	ASISTENCIA AGROPECUARIA	2016-01-01	OFSCE ADMINISTRADOR
DESARRURAL00090	**REGULADOR**	**Marca: KOBLENZ, Modelo: SIN MODELO, Serie: SIN SERIE, Material: PLASTICO**		
010006	ALTA POR APERTURA DE EJERCICIO	ASISTENCIA AGROPECUARIA	2016-01-01	OFSCE ADMINISTRADOR
DESARRURAL00095	**REGULADOR**	**Marca: SOLA BASIC, Modelo: ISB SLIM, Serie: E12E43554, Material: PLASTICO**		
010006	ALTA POR APERTURA DE EJERCICIO	ASISTENCIA AGROPECUARIA	2016-01-01	OFSCE ADMINISTRADOR
DESARRURAL00096	**REGULADOR**	**Marca: SOLA BASIC, Modelo: ISB SLIM, Serie: E12E43641, Material: PLASTICO**		
010006	ALTA POR APERTURA DE EJERCICIO	ASISTENCIA AGROPECUARIA	2016-01-01	OFSCE ADMINISTRADOR
DES-ECONOM00005	**REGULADOR**	**Marca: KOBLENZ, Modelo: S/M, Serie: S/S, Material: PLASTICO**		
010004	ALTA POR APERTURA DE EJERCICIO	OTROS	2016-01-01	OFSCE ADMINISTRADOR
DES-ECONOM00006	**REGULADOR**	**Marca: KOBLENZ, Modelo: S/M, Serie: S/S, Material: PLASTICO**		
010004	ALTA POR APERTURA DE EJERCICIO	OTROS	2016-01-01	OFSCE ADMINISTRADOR
DES-ECONOM00010	**REGULADOR**	**Marca: SOLA BASIC, Modelo: ISB SLIM, Serie: E12F13262, Material: PLASTICO**		
010004	ALTA POR APERTURA DE EJERCICIO	OTROS	2016-01-01	OFSCE ADMINISTRADOR
DES-ECONOM00011	**REGULADOR**	**Marca: SOLA BASIC, Modelo: ISB SLIM, Serie: E12E35423, Material: PLASTICO**		
010004	ALTA POR APERTURA DE EJERCICIO	OTROS	2016-01-01	OFSCE ADMINISTRADOR
DES-HUMANO00001	**ARCHIVERO**	**Marca: OFIK, Modelo: SIN MODELO, Serie: SIN SERIE, Material: METAL**		
010001	ALTA POR APERTURA DE EJERCICIO	SECRETARIA DEL AYUNTAMIENTO	2016-01-01	OFSCE ADMINISTRADOR
DES-HUMANO00003	**ESCRITORIO**	**Marca: SIN MARCA, Modelo: SIN MODELO, Serie: SIN SERIE, Material: METAL**		
010004	ALTA POR APERTURA DE EJERCICIO	OTROS	2016-01-01	OFSCE ADMINISTRADOR
DES-HUMANO00007	**ESCRITORIO**	**Marca: SIN MARCA, Modelo: SIN MODELO, Serie: SIN SERIE, Material: MADERA**		
010001	ALTA POR APERTURA DE EJERCICIO	SECRETARIA DEL AYUNTAMIENTO	2016-01-01	OFSCE ADMINISTRADOR
DES-HUMANO00014	**SILLA**	**Marca: SIN MARCA, Modelo: SIN MODELO, Serie: SIN SERIE, Material: MADERA**		
010001	ALTA POR APERTURA DE EJERCICIO	SECRETARIA DEL AYUNTAMIENTO	2016-01-01	OFSCE ADMINISTRADOR
DES-HUMANO00016	**SILLA**	**Marca: SIN MARCA, Modelo: SIN MODELO, Serie: SIN SERIE, Material: MADERA**		
010006	ALTA POR APERTURA DE EJERCICIO	ASISTENCIA A LA EDUCACION	2016-01-01	OFSCE ADMINISTRADOR
DES-HUMANO00017	**SILLA**	**Marca: SIN MARCA, Modelo: SIN MODELO, Serie: SIN SERIE, Material: MADERA**		
010006	ALTA POR APERTURA DE EJERCICIO	ASISTENCIA A LA EDUCACION	2016-01-01	OFSCE ADMINISTRADOR
DES-HUMANO00040	**GUIRO**	**Descripción: GUIRO O CHACHACHA AL SERVICIO DE LA BANDA MUNICIPAL., Autor: SIN AUTOR**		
010009	ALTA POR APERTURA DE EJERCICIO	ASISTENCIA A LA EDUCACION	2016-01-01	OFSCE ADMINISTRADOR

COMITÁN DE DOMÍNGUEZ

HISTORIAL DE MOVIMIENTOS POR RESGUARDANTE

INVENTARIO / MOVIMIENTO	DESCRIPCION DEL BIEN / DESCRIPCION DEL MOVIMIENTO	CARACTERISTICAS GENERALES DEL BIEN / AREA DE ADSCRIPCION	FECHA APLIC.	USUARIO QUE REALIZÓ MOV.
DES-HUMANO00041	**GUIRO**	**Descripción: GUIRO O CHACHACHA, MODELO: LP243, AL SERVICIO DE LA BANDA MUNICIPAL., Autor: SIN AUTOR**		
010009	ALTA POR APERTURA DE EJERCICIO	ASISTENCIA A LA EDUCACION	2016-01-01	OFSCE ADMINISTRADOR
DES-HUMANO00042	**GUIRO**	**Descripción: GUIRO O CHACHACHA, MODELO: LP243, AL SERVICIO DE LA BANDA MUNICIPAL., Autor: SIN AUTOR**		
010009	ALTA POR APERTURA DE EJERCICIO	ASISTENCIA A LA EDUCACION	2016-01-01	OFSCE ADMINISTRADOR
DES-HUMANO00043	**GUIRO**	**Descripción: GUIRO O CHACHACHA, MODELO: LP243, AL SERVICIO DE LA BANDA MUNICIPAL., Autor: SIN AUTOR**		
010009	ALTA POR APERTURA DE EJERCICIO	ASISTENCIA A LA EDUCACION	2016-01-01	OFSCE ADMINISTRADOR
DES-HUMANO00044	**TAROLA**	**Descripción: TAROLA CAJA GRANDE, MODELO: SD 102 AL SERVICIODE LA BANDA MUNICIPAL., Autor: SIN AUTOR**		
010009	ALTA POR APERTURA DE EJERCICIO	ASISTENCIA A LA EDUCACION	2016-01-01	OFSCE ADMINISTRADOR
DES-HUMANO00045	**TAROLA**	**Descripción: TAROLA CAJA GRANDE, MODELO: SD 102 AL SERVICIODE LA BANDA MUNICIPAL., Autor: SIN AUTOR**		
010009	ALTA POR APERTURA DE EJERCICIO	ASISTENCIA A LA EDUCACION	2016-01-01	OFSCE ADMINISTRADOR
DES-HUMANO00046	**TAROLA**	**Descripción: TAROLA CAJA GRANDE, MODELO: SD 102 AL SERVICIODE LA BANDA MUNICIPAL., Autor: SIN AUTOR**		
010009	ALTA POR APERTURA DE EJERCICIO	ASISTENCIA A LA EDUCACION	2016-01-01	OFSCE ADMINISTRADOR
DES-HUMANO00047	**TAROLA**	**Descripción: TAROLA CAJA GRANDE, MODELO: SD 102 AL SERVICIODE LA BANDA MUNICIPAL., Autor: SIN AUTOR**		
010009	ALTA POR APERTURA DE EJERCICIO	ASISTENCIA A LA EDUCACION	2016-01-01	OFSCE ADMINISTRADOR
DES-HUMANO00048	**TAROLA**	**Descripción: 2 TAROLAS TROPICAL (CHACHACHA) AL SERVICIO DE LA BANDA MUNICIPAL., Autor: SIN AUTOR**		
010009	ALTA POR APERTURA DE EJERCICIO	ASISTENCIA A LA EDUCACION	2016-01-01	OFSCE ADMINISTRADOR
DES-HUMANO00049	**PLATILLOS DE AIRE**	**Descripción: PLATILLO DE AIRE, MODELO: 91686 AL SERVICIO DE LA BANDA MUNICIPAL., Autor: SIN AUTOR**		
010009	ALTA POR APERTURA DE EJERCICIO	ASISTENCIA A LA EDUCACION	2016-01-01	OFSCE ADMINISTRADOR
DES-HUMANO00050	**PLATILLOS DE AIRE**	**Descripción: PLATILLO DE AIRE, MODELO: 91402 AL SERVICIO DE LA BANDA MUNICIPAL., Autor: SIN AUTOR**		
010009	ALTA POR APERTURA DE EJERCICIO	ASISTENCIA A LA EDUCACION	2016-01-01	OFSCE ADMINISTRADOR
DES-HUMANO00051	**PLATILLOS DE CONTRA TIEMPO**	**Descripción: PLATILLOS DE CONTRA TIEMPO AL SERVICIO DE LA BANDA MUNICIPAL., Autor: SIN AUTOR**		
010009	ALTA POR APERTURA DE EJERCICIO	ASISTENCIA A LA EDUCACION	2016-01-01	OFSCE ADMINISTRADOR
DES-HUMANO00052	**PLATILLOS DE CONTRA TIEMPO**	**Descripción: PLATILLOS DE CONTRA TIEMPO AL SERVICIO DE LA BANDA MUNICIPAL., Autor: SIN AUTOR**		
010009	ALTA POR APERTURA DE EJERCICIO	ASISTENCIA A LA EDUCACION	2016-01-01	OFSCE ADMINISTRADOR
DES-HUMANO00061	**CENCERRO JAM BLOCK**	**Descripción: CENCERRO JAM BLOCK, MODELO: CR120 AL SERVICIO DE LA MARIMBA MUNICIPAL., Autor: SIN AUTOR**		
010009	ALTA POR APERTURA DE EJERCICIO	ASISTENCIA A LA EDUCACION	2016-01-01	OFSCE ADMINISTRADOR

COMITÁN DE DOMÍNGUEZ

HISTORIAL DE MOVIMIENTOS POR RESGUARDANTE

INVENTARIO / MOVIMIENTO	DESCRIPCION DEL BIEN / DESCRIPCION DEL MOVIMIENTO	CARACTERISTICAS GENERALES DEL BIEN / AREA DE ADSCRIPCION	FECHA APLIC.	USUARIO QUE REALIZÓ MOV.
DES-HUMANO00063	**SILLA**	**Marca: SIN MARCA, Modelo: SIN MODELO, Serie: SIN SERIE, Material: MADERA**		
010004	ALTA POR APERTURA DE EJERCICIO	OTROS	2016-01-01	OFSCE ADMINISTRADOR
DES-HUMANO00064	**SILLA**	**Marca: SIN MARCA, Modelo: SIN MODELO, Serie: SIN SERIE, Material: MADERA**		
010004	ALTA POR APERTURA DE EJERCICIO	OTROS	2016-01-01	OFSCE ADMINISTRADOR
DES-HUMANO00065	**SILLA**	**Marca: SIN MARCA, Modelo: SIN MODELO, Serie: SIN SERIE, Material: MADERA**		
010004	ALTA POR APERTURA DE EJERCICIO	OTROS	2016-01-01	OFSCE ADMINISTRADOR
DES-URBANO00001	**SILLA**	**Marca: SIN MARCA, Modelo: SIN MODELO, Serie: SIN SERIE, Material: MADERA Y TELA**		
010005	ALTA POR APERTURA DE EJERCICIO	MERCADOS	2016-01-01	OFSCE ADMINISTRADOR
DES-URBANO00002	**ESCRITORIO**	**Marca: SIN MARCA, Modelo: SIN MODELO, Serie: SIN SERIE, Material: MADERA**		
010004	ALTA POR APERTURA DE EJERCICIO	OBRAS PUBLICAS	2016-01-01	OFSCE ADMINISTRADOR
DES-URBANO00007	**ESCRITORIO**	**Marca: SIN MARCA, Modelo: SIN MODELO, Serie: SIN SERIE, Material: MADERA**		
010004	ALTA POR APERTURA DE EJERCICIO	OBRAS PUBLICAS	2016-01-01	OFSCE ADMINISTRADOR
DES-URBANO00008	**SILLA**	**Marca: SIN MARCA, Modelo: SIN MODELO, Serie: SIN SERIE, Material: MADERA Y TELA**		
010005	ALTA POR APERTURA DE EJERCICIO	MERCADOS	2016-01-01	OFSCE ADMINISTRADOR
DES-URBANO00010	**ESCRITORIO**	**Marca: RIVIERA, Modelo: L. CLASICA, Serie: SIN SERIE, Material: MADERA**		
010005	ALTA POR APERTURA DE EJERCICIO	ALUMBRADO PUBLICO	2016-01-01	OFSCE ADMINISTRADOR
DES-URBANO00012	**ESCRITORIO**	**Marca: BECA, Modelo: SECRETARIAL, Serie: SIN SERIE, Material: MADERA**		
010004	ALTA POR APERTURA DE EJERCICIO	OBRAS PUBLICAS	2016-01-01	OFSCE ADMINISTRADOR
DES-URBANO00013	**SILLA**	**Marca: SIN MARCA, Modelo: SIN MODELO, Serie: SIN SERIE, Material: MADERA Y TELA**		
010004	ALTA POR APERTURA DE EJERCICIO	OBRAS PUBLICAS	2016-01-01	OFSCE ADMINISTRADOR
DES-URBANO00016	**CREDENZA**	**Marca: RIVIERA, Modelo: L. CLASICA, Serie: SIN SERIE, Material: MADERA**		
010004	ALTA POR APERTURA DE EJERCICIO	OTROS	2016-01-01	OFSCE ADMINISTRADOR
DES-URBANO00018	**MESA**	**Marca: RIVIERA, Modelo: L. APOLO, Serie: SIN SERIE, Material: METAL Y FORMAICA**		
010002	ALTA POR APERTURA DE EJERCICIO	OFICIALIA MAYOR	2016-01-01	OFSCE ADMINISTRADOR
DES-URBANO00019	**MESA**	**Marca: RIVIERA, Modelo: L. APOLO, Serie: SIN SERIE, Material: METAL Y FORMAICA**		
010001	ALTA POR APERTURA DE EJERCICIO	SECRETARIA DEL AYUNTAMIENTO	2016-01-01	OFSCE ADMINISTRADOR
DES-URBANO00020	**MESA**	**Marca: RIVIERA, Modelo: L. APOLO, Serie: SIN SERIE, Material: METAL Y FORMAICA**		
010002	ALTA POR APERTURA DE EJERCICIO	JUZGADO MUNICIPAL	2016-01-01	OFSCE ADMINISTRADOR
DES-URBANO00021	**MESA**	**Marca: RIVIERA, Modelo: L. CLASICA, Serie: SIN SERIE, Material: METAL Y FORMAICA**		
010002	ALTA POR APERTURA DE EJERCICIO	JUZGADO MUNICIPAL	2016-01-01	OFSCE ADMINISTRADOR
DES-URBANO00022	**ARCHIVERO**	**Marca: RIVIERA, Modelo: GENOVA, Serie: 574L, Material: METAL**		
010004	ALTA POR APERTURA DE EJERCICIO	OBRAS PUBLICAS	2016-01-01	OFSCE ADMINISTRADOR
DES-URBANO00023	**ARCHIVERO**	**Marca: RIVIERA, Modelo: GENOVA, Serie: SIN SERIE, Material: METAL**		

COMITÁN DE DOMÍNGUEZ

HISTORIAL DE MOVIMIENTOS POR RESGUARDANTE

INVENTARIO / MOVIMIENTO	DESCRIPCION DEL BIEN / DESCRIPCION DEL MOVIMIENTO	CARACTERISTICAS GENERALES DEL BIEN / AREA DE ADSCRIPCION	FECHA APLIC.	USUARIO QUE REALIZÓ MOV.
010004	ALTA POR APERTURA DE EJERCICIO	OBRAS PUBLICAS	2016-01-01	OFSCE ADMINISTRADOR
DES-URBANO00026	**ESCRITORIO**	**Marca: SIN MARCA, Modelo: SECRETARIAL, Serie: SIN SERIE, Material: MADERA**		
010004	ALTA POR APERTURA DE EJERCICIO	OBRAS PUBLICAS	2016-01-01	OFSCE ADMINISTRADOR
DES-URBANO00028	**MESA**	**Marca: RIVIERA, Modelo: SIN MODELO, Serie: SIN SERIE, Material: METAL Y FORMAICA**		
010006	ALTA POR APERTURA DE EJERCICIO	SEGURIDAD PUBLICA MUNICIPAL	2016-01-01	OFSCE ADMINISTRADOR
DES-URBANO00029	**ARCHIVERO**	**Marca: RIVIERA, Modelo: SIN MODELO, Serie: SIN SERIE, Material: METAL**		
010004	ALTA POR APERTURA DE EJERCICIO	OBRAS PUBLICAS	2016-01-01	OFSCE ADMINISTRADOR
DES-URBANO00033	**ESCRITORIO**	**Marca: SIN MARCA, Modelo: SIN MODELO, Serie: SIN SERIE, Material: MADERA**		
010001	ALTA POR APERTURA DE EJERCICIO	SECRETARIA DEL AYUNTAMIENTO	2016-01-01	OFSCE ADMINISTRADOR
DES-URBANO00038	**MASTIL TELESCOPICO**	**Marca: SIN MARCA, Modelo: SIN MODELO, Serie: SIN SERIE, Material: FIERRO**		
010002	ALTA POR APERTURA DE EJERCICIO	OFICIALIA MAYOR	2016-01-01	OFSCE ADMINISTRADOR
DES-URBANO00044	**SILLA**	**Marca: OFIK, Modelo: CONTEMPORANEO, Serie: SIN SERIE, Material: METAL Y TELA**		
010005	ALTA POR APERTURA DE EJERCICIO	MERCADOS	2016-01-01	OFSCE ADMINISTRADOR
DES-URBANO00045	**ARCHIVERO**	**Marca: RIVIERA, Modelo: O. GENOVA, Serie: SIN SERIE, Material: METAL**		
010004	ALTA POR APERTURA DE EJERCICIO	OBRAS PUBLICAS	2016-01-01	OFSCE ADMINISTRADOR
DES-URBANO00051	**REGULADOR**	**Marca: ALASKA, Modelo: SIN MODELO, Serie: SIN SERIE, Material: METAL Y PLASTICO**		
010004	ALTA POR APERTURA DE EJERCICIO	OBRAS PUBLICAS	2016-01-01	OFSCE ADMINISTRADOR
DES-URBANO00054	**SILLA**	**Marca: SIN MARCA, Modelo: GNN-100, Serie: SIN SERIE, Material: PLASTICO Y TELA**		
010004	ALTA POR APERTURA DE EJERCICIO	OBRAS PUBLICAS	2016-01-01	OFSCE ADMINISTRADOR
DES-URBANO00055	**SILLA**	**Marca: SIN MARCA, Modelo: GNN-100, Serie: SIN SERIE, Material: PLASTICO Y TELA**		
010004	ALTA POR APERTURA DE EJERCICIO	OBRAS PUBLICAS	2016-01-01	OFSCE ADMINISTRADOR
DES-URBANO00058	**REGULADOR**	**Marca: TDE, Modelo: MAX1000, Serie: 16033456795, Material: METAL Y PLASTICO**		
010004	ALTA POR APERTURA DE EJERCICIO	OBRAS PUBLICAS	2016-01-01	OFSCE ADMINISTRADOR
DES-URBANO00059	**SILLA**	**Marca: SIN MARCA, Modelo: GNN-100, Serie: SIN SERIE, Material: PLASTICO Y TELA**		
010004	ALTA POR APERTURA DE EJERCICIO	OBRAS PUBLICAS	2016-01-01	OFSCE ADMINISTRADOR
DES-URBANO00063	**ESTANTE**	**Marca: SIN MARCA, Modelo: SIN MODELO, Serie: SIN SERIE, Material: METAL**		
010004	ALTA POR APERTURA DE EJERCICIO	OBRAS PUBLICAS	2016-01-01	OFSCE ADMINISTRADOR
DES-URBANO00064	**CAMARA FOTOGRAFICA**	**Marca: OLIYMPI, Modelo: SLIM DC1090, Serie: 10900084, Material: PLASTICO Y VIDRIO**		
010004	ALTA POR APERTURA DE EJERCICIO	OBRAS PUBLICAS	2016-01-01	OFSCE ADMINISTRADOR
DES-URBANO00068	**MESA**	**Marca: SIN MARCA, Modelo: GNO-515, Serie: SIN SERIE, Material: FORMAICA**		
010004	ALTA POR APERTURA DE EJERCICIO	OBRAS PUBLICAS	2016-01-01	OFSCE ADMINISTRADOR
DES-URBANO00069	**SILLA**	**Marca: SIN MARCA, Modelo: GNN-200, Serie: SIN SERIE, Material: PLASTICO Y TELA**		
010004	ALTA POR APERTURA DE EJERCICIO	OBRAS PUBLICAS	2016-01-01	OFSCE ADMINISTRADOR

COMITÁN DE DOMÍNGUEZ

HISTORIAL DE MOVIMIENTOS POR RESGUARDANTE

Fecha Impresión: 05 / 05 / 2017
Página: 145 / 274

INVENTARIO / MOVIMIENTO	DESCRIPCION DEL BIEN / DESCRIPCION DEL MOVIMIENTO	CARACTERISTICAS GENERALES DEL BIEN / AREA DE ADSCRIPCION	FECHA APLIC.	USUARIO QUE REALIZÓ MOV.
DES-URBANO00077	**REGULADOR**	**Marca: SOLA BASIC, Modelo: ISB SLIM, Serie: E12F13222, Material: METAL Y PLASTICO**		
010004	ALTA POR APERTURA DE EJERCICIO	OBRAS PUBLICAS	2016-01-01	OFSCE ADMINISTRADOR
DES-URBANO00079	**IMPRESORA**	**Marca: HP, Modelo: 1102W, Serie: VNB4D39472, Material: PLASTICO**		
010004	ALTA POR APERTURA DE EJERCICIO	OBRAS PUBLICAS	2016-01-01	OFSCE ADMINISTRADOR
DES-URBANO00087	**SILLA**	**Marca: SIN MARCA, Modelo: GNN-200, Serie: SIN SERIE, Material: METAL Y TELA**		
010004	ALTA POR APERTURA DE EJERCICIO	OBRAS PUBLICAS	2016-01-01	OFSCE ADMINISTRADOR
DES-URBANO00088	**SILLA**	**Marca: SIN MARCA, Modelo: GNN-200, Serie: SIN SERIE, Material: METAL Y TELA**		
010004	ALTA POR APERTURA DE EJERCICIO	OBRAS PUBLICAS	2016-01-01	OFSCE ADMINISTRADOR
DES-URBANO00089	**SILLA**	**Marca: SIN MARCA, Modelo: GNN-200, Serie: SIN SERIE, Material: METAL Y TELA**		
010004	ALTA POR APERTURA DE EJERCICIO	OBRAS PUBLICAS	2016-01-01	OFSCE ADMINISTRADOR
DES-URBANO00090	**SILLA**	**Marca: SIN MARCA, Modelo: GNN-200, Serie: SIN SERIE, Material: METAL Y TELA**		
010004	ALTA POR APERTURA DE EJERCICIO	OBRAS PUBLICAS	2016-01-01	OFSCE ADMINISTRADOR
DES-URBANO00091	**SILLA**	**Marca: SIN MARCA, Modelo: GNN-200, Serie: SIN SERIE, Material: METAL Y TELA**		
010004	ALTA POR APERTURA DE EJERCICIO	OBRAS PUBLICAS	2016-01-01	OFSCE ADMINISTRADOR
DES-URBANO00092	**SILLA**	**Marca: SIN MARCA, Modelo: GNN-200, Serie: SIN SERIE, Material: METAL Y TELA**		
010004	ALTA POR APERTURA DE EJERCICIO	OBRAS PUBLICAS	2016-01-01	OFSCE ADMINISTRADOR
DES-URBANO00093	**SILLA**	**Marca: SIN MARCA, Modelo: GNN-200, Serie: SIN SERIE, Material: METAL Y TELA**		
010004	ALTA POR APERTURA DE EJERCICIO	OBRAS PUBLICAS	2016-01-01	OFSCE ADMINISTRADOR
DES-URBANO00094	**SILLA**	**Marca: SIN MARCA, Modelo: GNN-200, Serie: SIN SERIE, Material: METAL Y TELA**		
010004	ALTA POR APERTURA DE EJERCICIO	OBRAS PUBLICAS	2016-01-01	OFSCE ADMINISTRADOR
DES-URBANO00095	**SILLA**	**Marca: SIN MARCA, Modelo: GNN-200, Serie: SIN SERIE, Material: METAL Y TELA**		
010004	ALTA POR APERTURA DE EJERCICIO	OBRAS PUBLICAS	2016-01-01	OFSCE ADMINISTRADOR
DES-URBANO00096	**SILLA**	**Marca: SIN MARCA, Modelo: GNN-200, Serie: SIN SERIE, Material: METAL Y TELA**		
010004	ALTA POR APERTURA DE EJERCICIO	OBRAS PUBLICAS	2016-01-01	OFSCE ADMINISTRADOR
DES-URBANO00097	**SILLA**	**Marca: SIN MARCA, Modelo: GNN-200, Serie: SIN SERIE, Material: METAL Y TELA**		
010004	ALTA POR APERTURA DE EJERCICIO	OBRAS PUBLICAS	2016-01-01	OFSCE ADMINISTRADOR
DES-URBANO00098	**SILLA**	**Marca: SIN MARCA, Modelo: GNN-200, Serie: SIN SERIE, Material: METAL Y TELA**		
010004	ALTA POR APERTURA DE EJERCICIO	OBRAS PUBLICAS	2016-01-01	OFSCE ADMINISTRADOR
DES-URBANO00099	**SILLA**	**Marca: SIN MARCA, Modelo: GNN-200, Serie: SIN SERIE, Material: METAL Y TELA**		
010004	ALTA POR APERTURA DE EJERCICIO	OBRAS PUBLICAS	2016-01-01	OFSCE ADMINISTRADOR
DES-URBANO00100	**SILLA**	**Marca: SIN MARCA, Modelo: GNN-200, Serie: SIN SERIE, Material: METAL Y TELA**		
010004	ALTA POR APERTURA DE EJERCICIO	OBRAS PUBLICAS	2016-01-01	OFSCE ADMINISTRADOR
DES-URBANO00101	**SILLA**	**Marca: SIN MARCA, Modelo: GNN-200, Serie: SIN SERIE, Material: METAL Y TELA**		

COMITÁN DE DOMÍNGUEZ

HISTORIAL DE MOVIMIENTOS POR RESGUARDANTE

INVENTARIO / MOVIMIENTO	DESCRIPCION DEL BIEN / DESCRIPCION DEL MOVIMIENTO	CARACTERISTICAS GENERALES DEL BIEN / AREA DE ADSCRIPCION	FECHA APLIC.	USUARIO QUE REALIZÓ MOV.
010004	ALTA POR APERTURA DE EJERCICIO	OBRAS PUBLICAS	2016-01-01	OFSCE ADMINISTRADOR
DES-URBANO00102	**SILLA**	**Marca: SIN MARCA, Modelo: GNN-200, Serie: SIN SERIE, Material: METAL Y TELA**		
010004	ALTA POR APERTURA DE EJERCICIO	OBRAS PUBLICAS	2016-01-01	OFSCE ADMINISTRADOR
DES-URBANO00103	**SILLA**	**Marca: SIN MARCA, Modelo: GNN-200, Serie: SIN SERIE, Material: METAL Y TELA**		
010004	ALTA POR APERTURA DE EJERCICIO	OBRAS PUBLICAS	2016-01-01	OFSCE ADMINISTRADOR
DES-URBANO00104	**SILLA**	**Marca: SIN MARCA, Modelo: GNN-200, Serie: SIN SERIE, Material: METAL Y TELA**		
010004	ALTA POR APERTURA DE EJERCICIO	OBRAS PUBLICAS	2016-01-01	OFSCE ADMINISTRADOR
DES-URBANO00105	**SILLA**	**Marca: SIN MARCA, Modelo: GNN-200, Serie: SIN SERIE, Material: METAL Y TELA**		
010004	ALTA POR APERTURA DE EJERCICIO	OBRAS PUBLICAS	2016-01-01	OFSCE ADMINISTRADOR
DES-URBANO00112	**VENTILADOR**	**Marca: HONEY WELL, Modelo: H8-041W-WM-MEX, Serie: S/N, Material: PLASTICO**		
010004	ALTA POR APERTURA DE EJERCICIO	OBRAS PUBLICAS	2016-01-01	OFSCE ADMINISTRADOR
DES-URBANO00113	**VENTILADOR**	**Marca: HONEY WELL, Modelo: H8-041W-WM-MEX, Serie: S/N, Material: PLASTICO**		
010004	ALTA POR APERTURA DE EJERCICIO	OBRAS PUBLICAS	2016-01-01	OFSCE ADMINISTRADOR
DIRCCREMAT00001	**ESCRITORIO**	**Marca: SIN MARCA, Modelo: SIIN MODELO, Serie: SIN SERIE, Material: MADERA**		
010002	ALTA POR APERTURA DE EJERCICIO	OFICIALIA MAYOR	2016-01-01	OFSCE ADMINISTRADOR
DIRCCREMAT00002	**ESCRITORIO**	**Marca: SIN MARCA, Modelo: SIN MODELO, Serie: SIN SERIE, Material: MADERA**		
010002	ALTA POR APERTURA DE EJERCICIO	OFICIALIA MAYOR	2016-01-01	OFSCE ADMINISTRADOR
DIRCCREMAT00006	**SILLÓN**	**Marca: ROMA, Modelo: EJECUTIVO, Serie: S/S, Material: METAL Y TELA**		
010001	ALTA POR APERTURA DE EJERCICIO	AYUNTAMIENTO	2016-01-01	OFSCE ADMINISTRADOR
DIRCCREMAT00007	**SILLA**	**Marca: SIN MARCA, Modelo: SIN MODELO, Serie: SIN SERIE, Material: MADERA**		
010002	ALTA POR APERTURA DE EJERCICIO	OFICIALIA MAYOR	2016-01-01	OFSCE ADMINISTRADOR
DIRCCREMAT00010	**ARCHIVERO**	**Marca: OFFIK, Modelo: SIN MARCA, Serie: SIN SERIE, Material: METAL**		
010002	ALTA POR APERTURA DE EJERCICIO	OFICIALIA MAYOR	2016-01-01	OFSCE ADMINISTRADOR
DIRCCREMAT00011	**ARCHIVERO**	**Marca: RIVIERA, Modelo: SIN MODELO, Serie: SIN SERIE, Material: METAL**		
010005	ALTA POR APERTURA DE EJERCICIO	MERCADOS	2016-01-01	OFSCE ADMINISTRADOR
DIRCCREMAT00018	**MESA**	**Marca: SIN MARCA, Modelo: SIN MODELO, Serie: SIN SERIE, Material: MADERA**		
010002	ALTA POR APERTURA DE EJERCICIO	TESORERIA MUNICIPAL	2016-01-01	OFSCE ADMINISTRADOR
DIRCCREMAT00041	**RADIO**	**Marca: KENWOOD, Modelo: TK-200, Serie: B2801695, Material: PLASTICO**		
010002	ALTA POR APERTURA DE EJERCICIO	OFICIALIA MAYOR	2016-01-01	OFSCE ADMINISTRADOR
DIRCCREMAT00042	**RADIO**	**Marca: KENWOOD, Modelo: TK-200, Serie: B2902644, Material: PLASTICO**		
010002	ALTA POR APERTURA DE EJERCICIO	OFICIALIA MAYOR	2016-01-01	OFSCE ADMINISTRADOR
DIRCCREMAT00043	**RADIO**	**Marca: KENWOOD, Modelo: TK-200, Serie: B2705487, Material: PLASTICO**		
010002	ALTA POR APERTURA DE EJERCICIO	OFICIALIA MAYOR	2016-01-01	OFSCE ADMINISTRADOR

COMITÁN DE DOMÍNGUEZ

HISTORIAL DE MOVIMIENTOS POR RESGUARDANTE

INVENTARIO / MOVIMIENTO	DESCRIPCION DEL BIEN / DESCRIPCION DEL MOVIMIENTO	CARACTERISTICAS GENERALES DEL BIEN / AREA DE ADSCRIPCION	FECHA APLIC.	USUARIO QUE REALIZÓ MOV.
DIRCCREMAT00044	**RADIO**	**Marca: KENWOOD, Modelo: TK-200, Serie: B2705489, Material: PLASTICO**		
010002	ALTA POR APERTURA DE EJERCICIO	OFICIALIA MAYOR	2016-01-01	OFSCE ADMINISTRADOR
DIRCCREMAT00045	**VENTILADOR**	**Marca: MYTEK, Modelo: 3358, Serie: S/S, Material: PLASTICO**		
010002	ALTA POR APERTURA DE EJERCICIO	OFICIALIA MAYOR	2016-01-01	OFSCE ADMINISTRADOR
DIRCCREMAT00046	**RADIO**	**Marca: KENWOOD, Modelo: TK-200, Serie: B2902576, Material: PLASTICO**		
010002	ALTA POR APERTURA DE EJERCICIO	OFICIALIA MAYOR	2016-01-01	OFSCE ADMINISTRADOR
DIRCCREMAT00047	**RADIO**	**Marca: KENWOOD, Modelo: TK-200, Serie: B2903071, Material: PLASTICO**		
010002	ALTA POR APERTURA DE EJERCICIO	OFICIALIA MAYOR	2016-01-01	OFSCE ADMINISTRADOR
DIRCCREMAT00116	**SILLA**	**Marca: SIN MARCA, Modelo: 5707GB, Serie: SIN SERIE, Material: PLASTICO**		
010002	ALTA POR APERTURA DE EJERCICIO	OFICIALIA MAYOR	2016-01-01	OFSCE ADMINISTRADOR
DIRCCREMAT00120	**SILLÓN**	**Marca: S/M, Modelo: 2205N, Serie: S/S, Material: PLASTICO**		
010002	ALTA POR APERTURA DE EJERCICIO	OFICIALIA MAYOR	2016-01-01	OFSCE ADMINISTRADOR
DIRCCREMAT00127	**SILLÓN**	**Marca: S/M, Modelo: PROV 161, Serie: S/S, Material: PLASTICO**		
010002	ALTA POR APERTURA DE EJERCICIO	OFICIALIA MAYOR	2016-01-01	OFSCE ADMINISTRADOR
DIRCCREMAT00128	**ENFRIADOR CALENTADOR DE AGUA**	**Marca: PURESA, Modelo: HC-500, Serie: S/S, Material: METAL Y PLASTICO**		
010002	ALTA POR APERTURA DE EJERCICIO	OFICIALIA MAYOR	2016-01-01	OFSCE ADMINISTRADOR
DIRCCREMAT00129	**MAQUINA DE ESCRIBIR**	**Marca: OLIVETI, Modelo: Y105C00171, Serie: S/S, Material: METAL Y PLASTICO**		
010002	ALTA POR APERTURA DE EJERCICIO	OFICIALIA MAYOR	2016-01-01	OFSCE ADMINISTRADOR
DIRCCREMAT00132	**ESCRITORIO**	**Marca: SIN MARCA, Modelo: SECRETARIAL, Serie: SIN SERIE, Material: METAL**		
010002	ALTA POR APERTURA DE EJERCICIO	OFICIALIA MAYOR	2016-01-01	OFSCE ADMINISTRADOR
DIR-COAPAM00046	**CAMION**	**Marca: DINA, Modelo: 1981, Serie: 81-03943-B1, Placas: CV0553, Num.Econ.: 19**		
010011	ALTA POR APERTURA DE EJERCICIO	AYUNTAMIENTO	2016-01-01	OFSCE ADMINISTRADOR
DIRCULTURA00010	**SILLA**	**Marca: SIN MARCA, Modelo: GNN-100, Serie: SIN SERIE, Material: PLASTICO Y TELA**		
010006	ALTA POR APERTURA DE EJERCICIO	ASISTENCIA A LA EDUCACION	2016-01-01	OFSCE ADMINISTRADOR
DIRCULTURA00011	**SILLA**	**Marca: SIN MARCA, Modelo: GNN-100, Serie: SIN SERIE, Material: PLASTICO Y TELA**		
010004	ALTA POR APERTURA DE EJERCICIO	OTROS	2016-01-01	OFSCE ADMINISTRADOR
DIRCULTURA00012	**SILLA**	**Marca: SIN MARCA, Modelo: GNN-100, Serie: SIN SERIE, Material: PLASTICO Y TELA**		
010006	ALTA POR APERTURA DE EJERCICIO	ASISTENCIA A LA EDUCACION	2016-01-01	OFSCE ADMINISTRADOR
DIRCULTURA00013	**SILLA**	**Marca: SIN MARCA, Modelo: GNN-100, Serie: SIN SERIE, Material: PLASTICO Y TELA**		
010006	ALTA POR APERTURA DE EJERCICIO	ASISTENCIA A LA EDUCACION	2016-01-01	OFSCE ADMINISTRADOR
DIRCULTURA00014	**SILLA**	**Marca: SIN MARCA, Modelo: GNN-100, Serie: SIN SERIE, Material: PLASTICO Y TELA**		
010006	ALTA POR APERTURA DE EJERCICIO	ASISTENCIA A LA EDUCACION	2016-01-01	OFSCE ADMINISTRADOR
DIRCULTURA00015	**SILLA**	**Marca: SIN MARCA, Modelo: GNN-100, Serie: SIN SERIE, Material: PLASTICO Y TELA**		

COMITÁN DE DOMÍNGUEZ

HISTORIAL DE MOVIMIENTOS POR RESGUARDANTE

INVENTARIO / MOVIMIENTO	DESCRIPCION DEL BIEN / DESCRIPCION DEL MOVIMIENTO	CARACTERISTICAS GENERALES DEL BIEN / AREA DE ADSCRIPCION	FECHA APLIC.	USUARIO QUE REALIZÓ MOV.
010006	ALTA POR APERTURA DE EJERCICIO	ASISTENCIA A LA EDUCACION	2016-01-01	OFSCE ADMINISTRADOR
DIRCULTURA00016	**SILLA**	**Marca: SIN MARCA, Modelo: GNN-100, Serie: SIN SERIE, Material: PLASTICO Y TELA**		
010006	ALTA POR APERTURA DE EJERCICIO	ASISTENCIA A LA EDUCACION	2016-01-01	OFSCE ADMINISTRADOR
DIRCULTURA00017	**SILLA**	**Marca: SIN MARCA, Modelo: GNN-100, Serie: SIN SERIE, Material: PLASTICO Y TELA**		
010006	ALTA POR APERTURA DE EJERCICIO	ASISTENCIA A LA EDUCACION	2016-01-01	OFSCE ADMINISTRADOR
DIRCULTURA00018	**SILLA**	**Marca: SIN MARCA, Modelo: GNN-200, Serie: SIN SERIE, Material: METAL Y TELA**		
010006	ALTA POR APERTURA DE EJERCICIO	ASISTENCIA A LA EDUCACION	2016-01-01	OFSCE ADMINISTRADOR
DIRCULTURA00019	**SILLA**	**Marca: SIN MARCA, Modelo: GNN-200, Serie: SIN SERIE, Material: METAL Y TELA**		
010006	ALTA POR APERTURA DE EJERCICIO	ASISTENCIA A LA EDUCACION	2016-01-01	OFSCE ADMINISTRADOR
DIRCULTURA00020	**SILLA**	**Marca: SIN MARCA, Modelo: GNN-200, Serie: SIN SERIE, Material: METAL Y TELA**		
010006	ALTA POR APERTURA DE EJERCICIO	ASISTENCIA A LA EDUCACION	2016-01-01	OFSCE ADMINISTRADOR
DIRCULTURA00021	**SILLA**	**Marca: SIN MARCA, Modelo: GNN-200, Serie: SIN SERIE, Material: METAL Y TELA**		
010006	ALTA POR APERTURA DE EJERCICIO	ASISTENCIA A LA EDUCACION	2016-01-01	OFSCE ADMINISTRADOR
DIRCULTURA00034	**VENTILADOR**	**Marca: HONEY WELL, Modelo: H8-041W-WM-MEX, Serie: S/N, Material: PLASTICO**		
010006	ALTA POR APERTURA DE EJERCICIO	ASISTENCIA A LA EDUCACION	2016-01-01	OFSCE ADMINISTRADOR
DIRCULTURA00035	**VENTILADOR**	**Marca: HONEY WELL, Modelo: H8-041W-WM-MEX, Serie: SIN SERIE, Material: PLASTICO**		
010006	ALTA POR APERTURA DE EJERCICIO	ASISTENCIA A LA EDUCACION	2016-01-01	OFSCE ADMINISTRADOR
DIRECCRHUM00003	**SILLA**	**Marca: OFIC, Modelo: CONTEMPORANEOA, Serie: SIN SERIE, Material: METAL Y TELA**		
010002	ALTA POR APERTURA DE EJERCICIO	OFICIALIA MAYOR	2016-01-01	OFSCE ADMINISTRADOR
DIRECCRHUM00004	**SILLA**	**Marca: SIN MARCA, Modelo: SIN MODELO, Serie: SIN SERIE, Material: MADERA**		
010002	ALTA POR APERTURA DE EJERCICIO	OFICIALIA MAYOR	2016-01-01	OFSCE ADMINISTRADOR
DIRECCRHUM00005	**ARCHIVERO**	**Marca: RIVIERA, Modelo: SIN MODELO, Serie: SIN SERIE, Material: METAL**		
010002	ALTA POR APERTURA DE EJERCICIO	OFICIALIA MAYOR	2016-01-01	OFSCE ADMINISTRADOR
DIRECCRHUM00006	**ARCHIVERO**	**Marca: CARSA, Modelo: A-4, Serie: SIN SERIE, Material: METAL**		
010002	ALTA POR APERTURA DE EJERCICIO	OFICIALIA MAYOR	2016-01-01	OFSCE ADMINISTRADOR
DIRECCRHUM00007	**ARCHIVERO**	**Marca: SIN MARCA, Modelo: SIN MODELO, Serie: SIN SERIE, Material: MADERA**		
010002	ALTA POR APERTURA DE EJERCICIO	OFICIALIA MAYOR	2016-01-01	OFSCE ADMINISTRADOR
DIRECCRHUM00009	**PAPELERO**	**Marca: SIN MARCA, Modelo: SIN MODELO, Serie: SIN SERIE, Material: MADERA**		
010002	ALTA POR APERTURA DE EJERCICIO	OFICIALIA MAYOR	2016-01-01	OFSCE ADMINISTRADOR
DIRECCRHUM00010	**ESCRITORIO**	**Marca: SIN MARCA, Modelo: SIN MODELO, Serie: SIN SERIE, Material: MADERA**		
010002	ALTA POR APERTURA DE EJERCICIO	OFICIALIA MAYOR	2016-01-01	OFSCE ADMINISTRADOR
DIRECCRHUM00011	**MESA**	**Marca: SIN MARCA, Modelo: SIN MODELO, Serie: SIN SERIE, Material: MADERA Y PLASTICO**		
010002	ALTA POR APERTURA DE EJERCICIO	OFICIALIA MAYOR	2016-01-01	OFSCE ADMINISTRADOR

COMITÁN DE DOMÍNGUEZ

HISTORIAL DE MOVIMIENTOS POR RESGUARDANTE

INVENTARIO / MOVIMIENTO	DESCRIPCION DEL BIEN / DESCRIPCION DEL MOVIMIENTO	CARACTERISTICAS GENERALES DEL BIEN / AREA DE ADSCRIPCION	FECHA APLIC.	USUARIO QUE REALIZÓ MOV.
DIRECCRHUM00013	**REGULADOR**	**Marca: SOLA BASIC, Modelo: S/M, Serie: S/S, Material: METAL**		
010002	ALTA POR APERTURA DE EJERCICIO	OFICIALIA MAYOR	2016-01-01	OFSCE ADMINISTRADOR
DIRECCRHUM00014	**REGULADOR**	**Marca: TDE, Modelo: S/M, Serie: S/S, Material: METAL**		
010002	ALTA POR APERTURA DE EJERCICIO	OFICIALIA MAYOR	2016-01-01	OFSCE ADMINISTRADOR
DIRECCRHUM00019	**ESCRITORIO**	**Marca: SIN MARCA, Modelo: SIN MODELO, Serie: SIN SERIE, Material: MADERA**		
010002	ALTA POR APERTURA DE EJERCICIO	OFICIALIA MAYOR	2016-01-01	OFSCE ADMINISTRADOR
DIRECCRHUM00023	**SILLA**	**Marca: SIN MARCA, Modelo: SIN MODELO, Serie: SIN SERIE, Material: MADERA**		
010002	ALTA POR APERTURA DE EJERCICIO	OFICIALIA MAYOR	2016-01-01	OFSCE ADMINISTRADOR
DIRECCRHUM00033	**IMPRESORA**	**Marca: HP, Modelo: DESKJET 2115, Serie: CN27628072, Material: PLASTICO**		
010006	ALTA POR APERTURA DE EJERCICIO	ASISTENCIA AGROPECUARIA	2016-01-01	OFSCE ADMINISTRADOR
DIR-ENLACE00004	**REGULADOR**	**Marca: EME, Modelo: 1200T, Serie: 0014258, Material: METAL Y PLASTICO**		
010004	ALTA POR APERTURA DE EJERCICIO	OTROS	2016-01-01	OFSCE ADMINISTRADOR
DIR-ENLACE00006	**REGULADOR**	**Marca: EME, Modelo: 1200T, Serie: 00144159, Material: METAL Y PLASTICO**		
010004	ALTA POR APERTURA DE EJERCICIO	OTROS	2016-01-01	OFSCE ADMINISTRADOR
DIR-ENLACE00010	**REGULADOR**	**Marca: EME, Modelo: 1200T, Serie: 0144350, Material: METAL Y PLASTICO**		
010004	ALTA POR APERTURA DE EJERCICIO	OTROS	2016-01-01	OFSCE ADMINISTRADOR
DIR-ENLACE00014	**MESA**	**Marca: S/M, Modelo: S/M, Serie: S/S, Material: METAL Y PLASTICO**		
010004	ALTA POR APERTURA DE EJERCICIO	OTROS	2016-01-01	OFSCE ADMINISTRADOR
DIR-ENLACE00017	**MESA**	**Marca: S/M, Modelo: S/M, Serie: S/S, Material: METAL Y PLASTICO**		
010004	ALTA POR APERTURA DE EJERCICIO	OTROS	2016-01-01	OFSCE ADMINISTRADOR
DIR-ENLACE00024	**SILLA**	**Marca: SIN MARCA, Modelo: SIN MODELO, Serie: SIN SERIE, Material: PLASTICO Y TELA**		
010004	ALTA POR APERTURA DE EJERCICIO	OTROS	2016-01-01	OFSCE ADMINISTRADOR
DIR-ENLACE00028	**SILLA**	**Marca: SIN MARCA, Modelo: SIN MODELO, Serie: SIN SERIE, Material: PLASTICO Y TELA**		
010004	ALTA POR APERTURA DE EJERCICIO	OTROS	2016-01-01	OFSCE ADMINISTRADOR
DIR-ENLACE00029	**SILLA**	**Marca: SIN MARCA, Modelo: SIN MODELO, Serie: SIN SERIE, Material: PLASTICO Y TELA**		
010004	ALTA POR APERTURA DE EJERCICIO	OTROS	2016-01-01	OFSCE ADMINISTRADOR
DIR-ENLACE00034	**ESTANTE**	**Marca: S/M, Modelo: S/M, Serie: S/N, Material: METAL**		
010002	ALTA POR APERTURA DE EJERCICIO	OFICIALIA MAYOR	2016-01-01	OFSCE ADMINISTRADOR
DIR-ENLACE00035	**ESTANTE**	**Marca: S/M, Modelo: S/M, Serie: S/S, Material: METAL**		
010005	ALTA POR APERTURA DE EJERCICIO	RASTRO	2016-01-01	OFSCE ADMINISTRADOR
DIR-ENLACE00036	**ESTANTE**	**Marca: S/M, Modelo: S/M, Serie: S/S, Material: METAL**		
010005	ALTA POR APERTURA DE EJERCICIO	ASISTENCIA A LA SALUD	2016-01-01	OFSCE ADMINISTRADOR
DIR-ENLACE00037	**ESTANTE**	**Marca: S/M, Modelo: S/M, Serie: S/S, Material: METAL**		

COMITÁN DE DOMÍNGUEZ

HISTORIAL DE MOVIMIENTOS POR RESGUARDANTE

INVENTARIO / MOVIMIENTO	DESCRIPCION DEL BIEN / DESCRIPCION DEL MOVIMIENTO	CARACTERISTICAS GENERALES DEL BIEN		
		AREA DE ADSCRIPCION	FECHA APLIC.	USUARIO QUE REALIZÓ MOV.
010002	ALTA POR APERTURA DE EJERCICIO	OFICIALIA MAYOR	2016-01-01	OFSCE ADMINISTRADOR
DIR-ENLACE00038	**ESTANTE**	**Marca: S/M, Modelo: S/M, Serie: S/S, Material: METAL**		
010005	ALTA POR APERTURA DE EJERCICIO	RASTRO	2016-01-01	OFSCE ADMINISTRADOR
DIRMERCADO00001	**ESCRITORIO**	**Marca: BECA, Modelo: SECRETARIAL, Serie: SIN SERIE, Material: MADERA**		
010005	ALTA POR APERTURA DE EJERCICIO	MERCADOS	2016-01-01	OFSCE ADMINISTRADOR
DIRMERCADO00002	**RADIO**	**Marca: MIDLAND, Modelo: LXT610VP3, Serie: SIN SERIE, Material: PLASTICO**		
010005	ALTA POR APERTURA DE EJERCICIO	MERCADOS	2016-01-01	OFSCE ADMINISTRADOR
DIRMERCADO00003	**SILLA**	**Marca: RIVIERA, Modelo: MONACO, Serie: S/S, Material: METAL Y VINIL**		
010005	ALTA POR APERTURA DE EJERCICIO	MERCADOS	2016-01-01	OFSCE ADMINISTRADOR
DIRMERCADO00004	**SILLA**	**Marca: RIVIERA, Modelo: MONACO, Serie: S/S, Material: METAL Y VINIL**		
010005	ALTA POR APERTURA DE EJERCICIO	MERCADOS	2016-01-01	OFSCE ADMINISTRADOR
DIRMERCADO00005	**SILLA**	**Marca: RIVIERA, Modelo: MONACO, Serie: S/S, Material: METAL Y VINIL**		
010005	ALTA POR APERTURA DE EJERCICIO	MERCADOS	2016-01-01	OFSCE ADMINISTRADOR
DIRMERCADO00006	**SILLA**	**Marca: RIVIERA, Modelo: MONACO, Serie: , Material: METAL Y VINIL**		
010005	ALTA POR APERTURA DE EJERCICIO	MERCADOS	2016-01-01	OFSCE ADMINISTRADOR
DIRMERCADO00007	**ESCRITORIO**	**Marca: SIN MARCA, Modelo: SIN MODELO, Serie: SIN SERIE, Material: MADERA**		
010005	ALTA POR APERTURA DE EJERCICIO	MERCADOS	2016-01-01	OFSCE ADMINISTRADOR
DIRMERCADO00008	**ESCRITORIO**	**Marca: SIN MARCA, Modelo: SIN MODELO, Serie: SIN SERIE, Material: MADERA**		
010005	ALTA POR APERTURA DE EJERCICIO	MERCADOS	2016-01-01	OFSCE ADMINISTRADOR
DIRMERCADO00009	**RADIO**	**Marca: KENWOOD, Modelo: TK-2000, Serie: B2902641, Material: PLASTICO**		
010005	ALTA POR APERTURA DE EJERCICIO	MERCADOS	2016-01-01	OFSCE ADMINISTRADOR
EVENTOSESP00004	**ESCRITORIO**	**Marca: SIN MARCA, Modelo: SIN MODELO, Serie: SIN SERIE, Material: METAL**		
010002	ALTA POR APERTURA DE EJERCICIO	OFICIALIA MAYOR	2016-01-01	OFSCE ADMINISTRADOR
EVENTOSESP00017	**ESCRITORIO**	**Marca: RIVERA, Modelo: SIN MODELO, Serie: SIN SERIE, Material: METAL Y FIBRA DE VIDRIO**		
010002	ALTA POR APERTURA DE EJERCICIO	TESORERIA MUNICIPAL	2016-01-01	OFSCE ADMINISTRADOR
EVENTOSESP00019	**MARIMBA**	**Descripción: MARIMBA DEL H. AYUNTAMIENTO QUE SE ENCUENTRA EN COMODATO A LA CASA DE LA CULTURA., Autor: SEFERINO NANDAYAPA**		
010009	ALTA POR APERTURA DE EJERCICIO	ASISTENCIA A LA EDUCACION	2016-01-01	OFSCE ADMINISTRADOR
EVENTOSESP00020	**MARIMBA**	**Descripción: MARIMBA DEL H. AYUNTAMIENTO QUE SE ENCUENTRA EN COMODATO A LA CASA DE LA CULTURA., Autor: SIN AUTOR**		
010009	ALTA POR APERTURA DE EJERCICIO	ASISTENCIA A LA EDUCACION	2016-01-01	OFSCE ADMINISTRADOR
EVENTOSESP00023	**BOCINA**	**Marca: PHILIPS, Modelo: AUDIOVEAM, Serie: SIN SERIE, Material: METAL**		
010001	ALTA POR APERTURA DE EJERCICIO	PRESIDENCIA	2016-01-01	OFSCE ADMINISTRADOR
EVENTOSESP00024	**BOCINA**	**Marca: PHILIPS, Modelo: AUDIOVEAM, Serie: SIN SERIE, Material: METAL**		

COMITÁN DE DOMÍNGUEZ

HISTORIAL DE MOVIMIENTOS POR RESGUARDANTE

INVENTARIO / MOVIMIENTO	DESCRIPCION DEL BIEN / DESCRIPCION DEL MOVIMIENTO	CARACTERISTICAS GENERALES DEL BIEN: AREA DE ADSCRIPCION	FECHA APLIC.	USUARIO QUE REALIZÓ MOV.
010001	ALTA POR APERTURA DE EJERCICIO	PRESIDENCIA	2016-01-01	OFSCE ADMINISTRADOR
EVENTOSESP00025	**BOCINA**	**Marca: PHILIPS, Modelo: AUDIOVEAM, Serie: SIN SERIE, Material: METAL**		
010001	ALTA POR APERTURA DE EJERCICIO	PRESIDENCIA	2016-01-01	OFSCE ADMINISTRADOR
EVENTOSESP00026	**BOCINA**	**Marca: PHILIPS, Modelo: AUDIOVEAM, Serie: SIN SERIE, Material: METAL**		
010001	ALTA POR APERTURA DE EJERCICIO	PRESIDENCIA	2016-01-01	OFSCE ADMINISTRADOR
EVENTOSESP00027	**BOCINA**	**Marca: PHILIPS, Modelo: AUDIOVEAM, Serie: SIN SERIE, Material: METAL**		
010001	ALTA POR APERTURA DE EJERCICIO	PRESIDENCIA	2016-01-01	OFSCE ADMINISTRADOR
EVENTOSESP00028	**BOCINA**	**Marca: PHILIPS, Modelo: AUDIOVEAM, Serie: SIN SERIE, Material: METAL**		
010001	ALTA POR APERTURA DE EJERCICIO	PRESIDENCIA	2016-01-01	OFSCE ADMINISTRADOR
EVENTOSESP00030	**RACK**	**Marca: ASAJI, Modelo: SIN MODELO, Serie: SIN SERIE, Material: METAL**		
010001	ALTA POR APERTURA DE EJERCICIO	PRESIDENCIA	2016-01-01	OFSCE ADMINISTRADOR
EVENTOSESP00040	**ESTANTE**	**Marca: SIN MARCA, Modelo: SIN MODELO, Serie: SIN SERIE, Material: MADERA**		
010001	ALTA POR APERTURA DE EJERCICIO	PRESIDENCIA	2016-01-01	OFSCE ADMINISTRADOR
EVENTOSESP00045	**SILLA**	**Marca: SIN MARCA, Modelo: GNN-200, Serie: SIN SERIE, Material: METAL Y TELA**		
010001	ALTA POR APERTURA DE EJERCICIO	PRESIDENCIA	2016-01-01	OFSCE ADMINISTRADOR
EVENTOSESP00046	**SILLA**	**Marca: SIN MARCA, Modelo: GNN-200, Serie: SIN SERIE, Material: METAL Y TELA**		
010001	ALTA POR APERTURA DE EJERCICIO	PRESIDENCIA	2016-01-01	OFSCE ADMINISTRADOR
EVENTOSESP00051	**ESTANTE**	**Marca: SIN MARCA, Modelo: SIN MODELO, Serie: SIN SERIE, Material: MADERA**		
010001	ALTA POR APERTURA DE EJERCICIO	PRESIDENCIA	2016-01-01	OFSCE ADMINISTRADOR
EVENTOSESP00054	**SILLA**	**Marca: SIN MARCA, Modelo: GNN-200, Serie: SIN SERIE, Material: METAL Y TELA**		
010001	ALTA POR APERTURA DE EJERCICIO	PRESIDENCIA	2016-01-01	OFSCE ADMINISTRADOR
EVENTOSESP00055	**SILLA**	**Marca: SIN MARCA, Modelo: GNN-200, Serie: SIN SERIE, Material: METAL Y TELA**		
010001	ALTA POR APERTURA DE EJERCICIO	PRESIDENCIA	2016-01-01	OFSCE ADMINISTRADOR
EVENTOSESP00062	**VENTILADOR**	**Marca: HONEY WELL, Modelo: HY-041W-WM-MEX, Serie: S/N, Material: PLASTICO**		
010001	ALTA POR APERTURA DE EJERCICIO	PRESIDENCIA	2016-01-01	OFSCE ADMINISTRADOR
EVENTOSESP00063	**VENTILADOR**	**Marca: HONEY WELL, Modelo: HY-041W-WM-MEX, Serie: S/N, Material: PLASTICO**		
010001	ALTA POR APERTURA DE EJERCICIO	PRESIDENCIA	2016-01-01	OFSCE ADMINISTRADOR
EVENTOSESP00069	**RADIO**	**Marca: KENWOOD, Modelo: TK-2000, Serie: B2702638, Material: PLASTICO**		
010001	ALTA POR APERTURA DE EJERCICIO	PRESIDENCIA	2016-01-01	OFSCE ADMINISTRADOR
EVENTOSESP00082	**REGULADOR**	**Marca: UNIVERSAL, Modelo: 3000 WATTS, Serie: SICDGE4562, Material: METAL Y PLASTICO**		
010001	ALTA POR APERTURA DE EJERCICIO	PRESIDENCIA	2016-01-01	OFSCE ADMINISTRADOR
EVENTOSESP00101	**BAFLES**	**Marca: MITZU, Modelo: P/TRIPIE, Serie: SIN SERIE, Material: MADERA Y TELA**		
010001	ALTA POR APERTURA DE EJERCICIO	PRESIDENCIA	2016-01-01	OFSCE ADMINISTRADOR

COMITÁN DE DOMÍNGUEZ

HISTORIAL DE MOVIMIENTOS POR RESGUARDANTE

INVENTARIO / MOVIMIENTO	DESCRIPCION DEL BIEN / DESCRIPCION DEL MOVIMIENTO	CARACTERISTICAS GENERALES DEL BIEN / AREA DE ADSCRIPCION	FECHA APLIC.	USUARIO QUE REALIZÓ MOV.
EVENTOSESP00123	**ESCRITORIO**	**Marca: SIN MARCA, Modelo: EJECUTIVO, Serie: SIN SERIE, Material: METAL**		
010001	ALTA POR APERTURA DE EJERCICIO	SECRETARIA DEL AYUNTAMIENTO	2016-01-01	OFSCE ADMINISTRADOR
EVENTOSESP00125	**ESCRITORIO**	**Marca: SIN MARCA, Modelo: SECRETARIAL, Serie: SIN SERIE, Material: METAL**		
010001	ALTA POR APERTURA DE EJERCICIO	SECRETARIA DEL AYUNTAMIENTO	2016-01-01	OFSCE ADMINISTRADOR
EVENTOSESP00130	**VITRINA**	**Marca: SIN MARCA, Modelo: SIN MODELO, Serie: SIN SERIE, Material: MADERA**		
010001	ALTA POR APERTURA DE EJERCICIO	PRESIDENCIA	2016-01-01	OFSCE ADMINISTRADOR
EVENTOSESP00143	**SILLA**	**Marca: SIN MARCA, Modelo: SIN MODELO, Serie: SIN SERIE, Material: VINIL**		
010001	ALTA POR APERTURA DE EJERCICIO	SECRETARIA DEL AYUNTAMIENTO	2016-01-01	OFSCE ADMINISTRADOR
EVENTOSESP00144	**MESA**	**Marca: SIN MARCA, Modelo: SIN MODELO, Serie: SIN SERIE, Material: MADERA**		
010001	ALTA POR APERTURA DE EJERCICIO	PRESIDENCIA	2016-01-01	OFSCE ADMINISTRADOR
EVENTOSESP00153	**MICROFONO**	**Marca: SHURE, Modelo: SM48, Serie: SIN SERIE, Material: METAL**		
010001	ALTA POR APERTURA DE EJERCICIO	PRESIDENCIA	2016-01-01	OFSCE ADMINISTRADOR
EVENTOSESP00154	**MICROFONO**	**Marca: SHURE, Modelo: SM48, Serie: SIN SERIE, Material: METAL**		
010001	ALTA POR APERTURA DE EJERCICIO	PRESIDENCIA	2016-01-01	OFSCE ADMINISTRADOR
EVENTOSESP00161	**IMPRESORA**	**Marca: HP, Modelo: DESKJET 6940, Serie: MY361CS7Y6, Material: PLASTICO**		
010001	ALTA POR APERTURA DE EJERCICIO	PRESIDENCIA	2016-01-01	OFSCE ADMINISTRADOR
EVENTOSESP00171	**MICROFONO**	**Marca: SIN MARCA, Modelo: SIN MODELO, Serie: SIN SERIE, Material: METAL**		
010001	ALTA POR APERTURA DE EJERCICIO	PRESIDENCIA	2016-01-01	OFSCE ADMINISTRADOR
EVENTOSESP00172	**AUDIFONOS**	**Marca: ICOM, Modelo: HM-128L, Serie: SIN SERIE, Material: PLASTICO**		
010001	ALTA POR APERTURA DE EJERCICIO	PRESIDENCIA	2016-01-01	OFSCE ADMINISTRADOR
EVENTOSESP00173	**AUDIFONOS**	**Marca: ICOM, Modelo: HM-128L, Serie: SIN SERIE, Material: PLASTICO**		
010001	ALTA POR APERTURA DE EJERCICIO	PRESIDENCIA	2016-01-01	OFSCE ADMINISTRADOR
EVENTOSESP00178	**VIDEO REPRODUCTORA**	**Marca: SONY, Modelo: SIN MODELO, Serie: SIN SERIE, Material: ALUMINIO**		
010001	ALTA POR APERTURA DE EJERCICIO	PRESIDENCIA	2016-01-01	OFSCE ADMINISTRADOR
EVENTOSESP00180	**MESA**	**Marca: LIFETIME, Modelo: SIN MODELO, Serie: SIN SERIE, Material: METAL Y PLASTICO**		
010001	ALTA POR APERTURA DE EJERCICIO	PRESIDENCIA	2016-01-01	OFSCE ADMINISTRADOR
EVENTOSESP00181	**MESA**	**Marca: LIFETIME, Modelo: SIN MODELO, Serie: SIN SERIE, Material: METAL Y PLASTICO**		
010001	ALTA POR APERTURA DE EJERCICIO	PRESIDENCIA	2016-01-01	OFSCE ADMINISTRADOR
EVENTOSESP00182	**MESA**	**Marca: LIFETIME, Modelo: SIN MODELO, Serie: SIN SERIE, Material: METAL Y PLASTICO**		
010001	ALTA POR APERTURA DE EJERCICIO	PRESIDENCIA	2016-01-01	OFSCE ADMINISTRADOR
EVENTOSESP00183	**MESA**	**Marca: LIFETIME, Modelo: SIN MODELO, Serie: SIN SERIE, Material: METAL Y PLASTICO**		
010001	ALTA POR APERTURA DE EJERCICIO	PRESIDENCIA	2016-01-01	OFSCE ADMINISTRADOR
EVENTOSESP00184	**MESA**	**Marca: LIFETIME, Modelo: SIN MODELO, Serie: SIN SERIE, Material: METAL Y PLASTICO**		

COMITÁN DE DOMÍNGUEZ

HISTORIAL DE MOVIMIENTOS POR RESGUARDANTE

INVENTARIO / MOVIMIENTO	DESCRIPCION DEL BIEN / DESCRIPCION DEL MOVIMIENTO	CARACTERISTICAS GENERALES DEL BIEN / AREA DE ADSCRIPCION	FECHA APLIC.	USUARIO QUE REALIZÓ MOV.
010001	ALTA POR APERTURA DE EJERCICIO	PRESIDENCIA	2016-01-01	OFSCE ADMINISTRADOR
EVENTOSESP00185	**MESA**	**Marca: LIFETIME, Modelo: SIN MODELO, Serie: SIN SERIE, Material: METAL Y PLASTICO**		
010001	ALTA POR APERTURA DE EJERCICIO	PRESIDENCIA	2016-01-01	OFSCE ADMINISTRADOR
EVENTOSESP00186	**MESA**	**Marca: LIFETIME, Modelo: SIN MODELO, Serie: SIN SERIE, Material: METAL Y PLASTICO**		
010001	ALTA POR APERTURA DE EJERCICIO	PRESIDENCIA	2016-01-01	OFSCE ADMINISTRADOR
EVENTOSESP00187	**MESA**	**Marca: LIFETIME, Modelo: SIN MODELO, Serie: SIN SERIE, Material: METAL Y PLASTICO**		
010001	ALTA POR APERTURA DE EJERCICIO	PRESIDENCIA	2016-01-01	OFSCE ADMINISTRADOR
EVENTOSESP00188	**MESA**	**Marca: LIFETIME, Modelo: SIN MODELO, Serie: SIN SERIE, Material: METAL Y PLASTICO**		
010001	ALTA POR APERTURA DE EJERCICIO	PRESIDENCIA	2016-01-01	OFSCE ADMINISTRADOR
EVENTOSESP00275	**SILLA**	**Marca: SIN MARCA, Modelo: SIN MODELO, Serie: SIN SERIE, Material: METAL Y PLASTICO**		
010001	ALTA POR APERTURA DE EJERCICIO	PRESIDENCIA	2016-01-01	OFSCE ADMINISTRADOR
EVENTOSESP00276	**SILLA**	**Marca: SIN MARCA, Modelo: SIN MODELO, Serie: SIN SERIE, Material: METAL Y PLASTICO**		
010001	ALTA POR APERTURA DE EJERCICIO	PRESIDENCIA	2016-01-01	OFSCE ADMINISTRADOR
EVENTOSESP00277	**SILLA**	**Marca: SIN MARCA, Modelo: SIN MODELO, Serie: SIN SERIE, Material: METAL Y PLASTICO**		
010001	ALTA POR APERTURA DE EJERCICIO	PRESIDENCIA	2016-01-01	OFSCE ADMINISTRADOR
EVENTOSESP00278	**SILLA**	**Marca: SIN MARCA, Modelo: SIN MODELO, Serie: SIN SERIE, Material: METAL Y PLASTICO**		
010001	ALTA POR APERTURA DE EJERCICIO	PRESIDENCIA	2016-01-01	OFSCE ADMINISTRADOR
EVENTOSESP00279	**SILLA**	**Marca: SIN MARCA, Modelo: SIN MODELO, Serie: SIN SERIE, Material: METAL Y PLASTICO**		
010001	ALTA POR APERTURA DE EJERCICIO	PRESIDENCIA	2016-01-01	OFSCE ADMINISTRADOR
EVENTOSESP00280	**SILLA**	**Marca: SIN MARCA, Modelo: SIN MODELO, Serie: SIN SERIE, Material: METAL Y PLASTICO**		
010001	ALTA POR APERTURA DE EJERCICIO	PRESIDENCIA	2016-01-01	OFSCE ADMINISTRADOR
EVENTOSESP00281	**SILLA**	**Marca: SIN MARCA, Modelo: SIN MODELO, Serie: SIN SERIE, Material: METAL Y PLASTICO**		
010001	ALTA POR APERTURA DE EJERCICIO	PRESIDENCIA	2016-01-01	OFSCE ADMINISTRADOR
EVENTOSESP00282	**SILLA**	**Marca: SIN MARCA, Modelo: SIN MODELO, Serie: SIN SERIE, Material: METAL Y PLASTICO**		
010001	ALTA POR APERTURA DE EJERCICIO	PRESIDENCIA	2016-01-01	OFSCE ADMINISTRADOR
EVENTOSESP00283	**SILLA**	**Marca: SIN MARCA, Modelo: SIN MODELO, Serie: SIN SERIE, Material: METAL Y PLASTICO**		
010001	ALTA POR APERTURA DE EJERCICIO	PRESIDENCIA	2016-01-01	OFSCE ADMINISTRADOR
EVENTOSESP00284	**SILLA**	**Marca: SIN MARCA, Modelo: SIN MODELO, Serie: SIN SERIE, Material: METAL Y PLASTICO**		
010001	ALTA POR APERTURA DE EJERCICIO	PRESIDENCIA	2016-01-01	OFSCE ADMINISTRADOR
EVENTOSESP00285	**SILLA**	**Marca: SIN MARCA, Modelo: SIN MODELO, Serie: SIN SERIE, Material: METAL Y PLASTICO**		
010001	ALTA POR APERTURA DE EJERCICIO	PRESIDENCIA	2016-01-01	OFSCE ADMINISTRADOR
EVENTOSESP00286	**SILLA**	**Marca: SIN MARCA, Modelo: SIN MODELO, Serie: SIN SERIE, Material: METAL Y PLASTICO**		
010001	ALTA POR APERTURA DE EJERCICIO	PRESIDENCIA	2016-01-01	OFSCE ADMINISTRADOR

COMITÁN DE DOMÍNGUEZ

HISTORIAL DE MOVIMIENTOS POR RESGUARDANTE

Fecha Impresión: 05 / 05 / 2017
Página: 154 / 274

INVENTARIO / MOVIMIENTO	DESCRIPCION DEL BIEN / DESCRIPCION DEL MOVIMIENTO	CARACTERISTICAS GENERALES DEL BIEN / AREA DE ADSCRIPCION	FECHA APLIC.	USUARIO QUE REALIZÓ MOV.
EVENTOSESP00287	**SILLA**	**Marca: SIN MARCA, Modelo: SIN MODELO, Serie: SIN SERIE, Material: METAL Y PLASTICO**		
010001	ALTA POR APERTURA DE EJERCICIO	PRESIDENCIA	2016-01-01	OFSCE ADMINISTRADOR
EVENTOSESP00288	**SILLA**	**Marca: SIN MARCA, Modelo: SIN MODELO, Serie: SIN SERIE, Material: METAL Y PLASTICO**		
010001	ALTA POR APERTURA DE EJERCICIO	PRESIDENCIA	2016-01-01	OFSCE ADMINISTRADOR
EVENTOSESP00289	**SILLA**	**Marca: SIN MARCA, Modelo: SIN MODELO, Serie: SIN SERIE, Material: METAL Y PLASTICO**		
010001	ALTA POR APERTURA DE EJERCICIO	PRESIDENCIA	2016-01-01	OFSCE ADMINISTRADOR
EVENTOSESP00290	**SILLA**	**Marca: SIN MARCA, Modelo: SIN MODELO, Serie: SIN SERIE, Material: METAL Y PLASTICO**		
010001	ALTA POR APERTURA DE EJERCICIO	PRESIDENCIA	2016-01-01	OFSCE ADMINISTRADOR
EVENTOSESP00291	**SILLA**	**Marca: SIN MARCA, Modelo: SIN MODELO, Serie: SIN SERIE, Material: METAL Y PLASTICO**		
010001	ALTA POR APERTURA DE EJERCICIO	PRESIDENCIA	2016-01-01	OFSCE ADMINISTRADOR
EVENTOSESP00292	**SILLA**	**Marca: SIN MARCA, Modelo: SIN MODELO, Serie: SIN SERIE, Material: METAL Y PLASTICO**		
010001	ALTA POR APERTURA DE EJERCICIO	PRESIDENCIA	2016-01-01	OFSCE ADMINISTRADOR
EVENTOSESP00293	**SILLA**	**Marca: SIN MARCA, Modelo: SIN MODELO, Serie: SIN SERIE, Material: METAL Y PLASTICO**		
010001	ALTA POR APERTURA DE EJERCICIO	PRESIDENCIA	2016-01-01	OFSCE ADMINISTRADOR
EVENTOSESP00294	**SILLA**	**Marca: SIN MARCA, Modelo: SIN MODELO, Serie: SIN SERIE, Material: METAL Y PLASTICO**		
010001	ALTA POR APERTURA DE EJERCICIO	PRESIDENCIA	2016-01-01	OFSCE ADMINISTRADOR
EVENTOSESP00295	**SILLA**	**Marca: SIN MARCA, Modelo: SIN MODELO, Serie: SIN SERIE, Material: METAL Y PLASTICO**		
010001	ALTA POR APERTURA DE EJERCICIO	PRESIDENCIA	2016-01-01	OFSCE ADMINISTRADOR
EVENTOSESP00296	**SILLA**	**Marca: SIN MARCA, Modelo: SIN MODELO, Serie: SIN SERIE, Material: METAL Y PLASTICO**		
010001	ALTA POR APERTURA DE EJERCICIO	PRESIDENCIA	2016-01-01	OFSCE ADMINISTRADOR
EVENTOSESP00297	**SILLA**	**Marca: SIN MARCA, Modelo: SIN MODELO, Serie: SIN SERIE, Material: METAL Y PLASTICO**		
010001	ALTA POR APERTURA DE EJERCICIO	PRESIDENCIA	2016-01-01	OFSCE ADMINISTRADOR
EVENTOSESP00298	**SILLA**	**Marca: SIN MARCA, Modelo: SIN MODELO, Serie: SIN SERIE, Material: METAL Y PLASTICO**		
010001	ALTA POR APERTURA DE EJERCICIO	PRESIDENCIA	2016-01-01	OFSCE ADMINISTRADOR
EVENTOSESP00299	**SILLA**	**Marca: SIN MARCA, Modelo: SIN MODELO, Serie: SIN SERIE, Material: METAL Y PLASTICO**		
010001	ALTA POR APERTURA DE EJERCICIO	PRESIDENCIA	2016-01-01	OFSCE ADMINISTRADOR
EVENTOSESP00300	**SILLA**	**Marca: SIN MARCA, Modelo: SIN MODELO, Serie: SIN SERIE, Material: METAL Y PLASTICO**		
010001	ALTA POR APERTURA DE EJERCICIO	PRESIDENCIA	2016-01-01	OFSCE ADMINISTRADOR
EVENTOSESP00301	**SILLA**	**Marca: SIN MARCA, Modelo: SIN MODELO, Serie: SIN SERIE, Material: METAL Y PLASTICO**		
010001	ALTA POR APERTURA DE EJERCICIO	PRESIDENCIA	2016-01-01	OFSCE ADMINISTRADOR
EVENTOSESP00302	**SILLA**	**Marca: SIN MARCA, Modelo: SIN MODELO, Serie: SIN SERIE, Material: METAL Y PLASTICO**		
010001	ALTA POR APERTURA DE EJERCICIO	PRESIDENCIA	2016-01-01	OFSCE ADMINISTRADOR
EVENTOSESP00303	**SILLA**	**Marca: SIN MARCA, Modelo: SIN MODELO, Serie: SIN SERIE, Material: METAL Y PLASTICO**		

COMITÁN DE DOMÍNGUEZ

HISTORIAL DE MOVIMIENTOS POR RESGUARDANTE

INVENTARIO / MOVIMIENTO	DESCRIPCION DEL BIEN / DESCRIPCION DEL MOVIMIENTO	CARACTERISTICAS GENERALES DEL BIEN: AREA DE ADSCRIPCION	FECHA APLIC.	USUARIO QUE REALIZÓ MOV.
010001	ALTA POR APERTURA DE EJERCICIO	PRESIDENCIA	2016-01-01	OFSCE ADMINISTRADOR
EVENTOSESP00304	**SILLA**	**Marca: SIN MARCA, Modelo: SIN MODELO, Serie: SIN SERIE, Material: METAL Y PLASTICO**		
010001	ALTA POR APERTURA DE EJERCICIO	PRESIDENCIA	2016-01-01	OFSCE ADMINISTRADOR
EVENTOSESP00305	**SILLA**	**Marca: SIN MARCA, Modelo: SIN MODELO, Serie: SIN SERIE, Material: METAL Y PLASTICO**		
010001	ALTA POR APERTURA DE EJERCICIO	PRESIDENCIA	2016-01-01	OFSCE ADMINISTRADOR
EVENTOSESP00307	**SILLA**	**Marca: SIN MARCA, Modelo: SIN MODELO, Serie: SIN SERIE, Material: METAL Y PLASTICO**		
010001	ALTA POR APERTURA DE EJERCICIO	PRESIDENCIA	2016-01-01	OFSCE ADMINISTRADOR
EVENTOSESP00308	**SILLA**	**Marca: SIN MARCA, Modelo: SIN MODELO, Serie: SIN SERIE, Material: METAL Y PLASTICO**		
010001	ALTA POR APERTURA DE EJERCICIO	PRESIDENCIA	2016-01-01	OFSCE ADMINISTRADOR
EVENTOSESP00309	**SILLA**	**Marca: SIN MARCA, Modelo: SIN MODELO, Serie: SIN SERIE, Material: METAL Y PLASTICO**		
010001	ALTA POR APERTURA DE EJERCICIO	PRESIDENCIA	2016-01-01	OFSCE ADMINISTRADOR
EVENTOSESP00310	**SILLA**	**Marca: SIN MARCA, Modelo: SIN MODELO, Serie: SIN SERIE, Material: METAL Y PLASTICO**		
010001	ALTA POR APERTURA DE EJERCICIO	PRESIDENCIA	2016-01-01	OFSCE ADMINISTRADOR
EVENTOSESP00311	**SILLA**	**Marca: SIN MARCA, Modelo: SIN MODELO, Serie: SIN SERIE, Material: METAL Y PLASTICO**		
010001	ALTA POR APERTURA DE EJERCICIO	PRESIDENCIA	2016-01-01	OFSCE ADMINISTRADOR
EVENTOSESP00312	**SILLA**	**Marca: SIN MARCA, Modelo: SIN MODELO, Serie: SIN SERIE, Material: METAL Y PLASTICO**		
010001	ALTA POR APERTURA DE EJERCICIO	PRESIDENCIA	2016-01-01	OFSCE ADMINISTRADOR
EVENTOSESP00313	**SILLA**	**Marca: SIN MARCA, Modelo: SIN MODELO, Serie: SIN SERIE, Material: METAL Y PLASTICO**		
010001	ALTA POR APERTURA DE EJERCICIO	PRESIDENCIA	2016-01-01	OFSCE ADMINISTRADOR
EVENTOSESP00314	**SILLA**	**Marca: SIN MARCA, Modelo: SIN MODELO, Serie: SIN SERIE, Material: METAL Y PLASTICO**		
010001	ALTA POR APERTURA DE EJERCICIO	PRESIDENCIA	2016-01-01	OFSCE ADMINISTRADOR
EVENTOSESP00315	**SILLA**	**Marca: SIN MARCA, Modelo: SIN MODELO, Serie: SIN SERIE, Material: METAL Y PLASTICO**		
010001	ALTA POR APERTURA DE EJERCICIO	PRESIDENCIA	2016-01-01	OFSCE ADMINISTRADOR
EVENTOSESP00316	**SILLA**	**Marca: SIN MARCA, Modelo: SIN MODELO, Serie: SIN SERIE, Material: METAL Y PLASTICO**		
010001	ALTA POR APERTURA DE EJERCICIO	PRESIDENCIA	2016-01-01	OFSCE ADMINISTRADOR
EVENTOSESP00317	**SILLA**	**Marca: SIN MARCA, Modelo: SIN MODELO, Serie: SIN SERIE, Material: METAL Y PLASTICO**		
010001	ALTA POR APERTURA DE EJERCICIO	PRESIDENCIA	2016-01-01	OFSCE ADMINISTRADOR
EVENTOSESP00318	**SILLA**	**Marca: SIN MARCA, Modelo: SIN MODELO, Serie: SIN SERIE, Material: METAL Y PLASTICO**		
010001	ALTA POR APERTURA DE EJERCICIO	PRESIDENCIA	2016-01-01	OFSCE ADMINISTRADOR
EVENTOSESP00319	**SILLA**	**Marca: SIN MARCA, Modelo: SIN MODELO, Serie: SIN SERIE, Material: METAL Y PLASTICO**		
010001	ALTA POR APERTURA DE EJERCICIO	PRESIDENCIA	2016-01-01	OFSCE ADMINISTRADOR
EVENTOSESP00320	**SILLA**	**Marca: SIN MARCA, Modelo: SIN MODELO, Serie: SIN SERIE, Material: METAL Y PLASTICO**		
010001	ALTA POR APERTURA DE EJERCICIO	PRESIDENCIA	2016-01-01	OFSCE ADMINISTRADOR

COMITÁN DE DOMÍNGUEZ

HISTORIAL DE MOVIMIENTOS POR RESGUARDANTE

Fecha Impresión: 05 / 05 / 2017
Página: 156 / 274

INVENTARIO / MOVIMIENTO	DESCRIPCION DEL BIEN / DESCRIPCION DEL MOVIMIENTO	CARACTERISTICAS GENERALES DEL BIEN / AREA DE ADSCRIPCION	FECHA APLIC.	USUARIO QUE REALIZÓ MOV.
EVENTOSESP00321	**SILLA**	**Marca: SIN MARCA, Modelo: SIN MODELO, Serie: SIN SERIE, Material: METAL Y PLASTICO**		
010001	ALTA POR APERTURA DE EJERCICIO	PRESIDENCIA	2016-01-01	OFSCE ADMINISTRADOR
EVENTOSESP00322	**SILLA**	**Marca: SIN MARCA, Modelo: SIN MODELO, Serie: SIN SERIE, Material: METAL Y PLASTICO**		
010001	ALTA POR APERTURA DE EJERCICIO	PRESIDENCIA	2016-01-01	OFSCE ADMINISTRADOR
EVENTOSESP00323	**SILLA**	**Marca: SIN MARCA, Modelo: SIN MODELO, Serie: SIN SERIE, Material: METAL Y PLASTICO**		
010001	ALTA POR APERTURA DE EJERCICIO	PRESIDENCIA	2016-01-01	OFSCE ADMINISTRADOR
EVENTOSESP00324	**SILLA**	**Marca: SIN MARCA, Modelo: SIN MODELO, Serie: SIN SERIE, Material: METAL Y PLASTICO**		
010001	ALTA POR APERTURA DE EJERCICIO	PRESIDENCIA	2016-01-01	OFSCE ADMINISTRADOR
EVENTOSESP00325	**SILLA**	**Marca: SIN MARCA, Modelo: SIN MODELO, Serie: SIN SERIE, Material: METAL Y PLASTICO**		
010001	ALTA POR APERTURA DE EJERCICIO	PRESIDENCIA	2016-01-01	OFSCE ADMINISTRADOR
EVENTOSESP00326	**SILLA**	**Marca: SIN MARCA, Modelo: SIN MODELO, Serie: SIN SERIE, Material: METAL Y PLASTICO**		
010001	ALTA POR APERTURA DE EJERCICIO	PRESIDENCIA	2016-01-01	OFSCE ADMINISTRADOR
EVENTOSESP00327	**SILLA**	**Marca: SIN MARCA, Modelo: SIN MODELO, Serie: SIN SERIE, Material: METAL Y PLASTICO**		
010001	ALTA POR APERTURA DE EJERCICIO	PRESIDENCIA	2016-01-01	OFSCE ADMINISTRADOR
EVENTOSESP00328	**SILLA**	**Marca: SIN MARCA, Modelo: SIN MODELO, Serie: SIN SERIE, Material: METAL Y PLASTICO**		
010001	ALTA POR APERTURA DE EJERCICIO	PRESIDENCIA	2016-01-01	OFSCE ADMINISTRADOR
EVENTOSESP00329	**SILLA**	**Marca: SIN MARCA, Modelo: SIN MODELO, Serie: SIN SERIE, Material: METAL Y PLASTICO**		
010001	ALTA POR APERTURA DE EJERCICIO	PRESIDENCIA	2016-01-01	OFSCE ADMINISTRADOR
EVENTOSESP00330	**SILLA**	**Marca: SIN MARCA, Modelo: SIN MODELO, Serie: SIN SERIE, Material: METAL Y PLASTICO**		
010001	ALTA POR APERTURA DE EJERCICIO	PRESIDENCIA	2016-01-01	OFSCE ADMINISTRADOR
EVENTOSESP00331	**SILLA**	**Marca: SIN MARCA, Modelo: SIN MODELO, Serie: SIN SERIE, Material: METAL Y PLASTICO**		
010001	ALTA POR APERTURA DE EJERCICIO	PRESIDENCIA	2016-01-01	OFSCE ADMINISTRADOR
EVENTOSESP00332	**SILLA**	**Marca: SIN MARCA, Modelo: SIN MODELO, Serie: SIN SERIE, Material: METAL Y PLASTICO**		
010001	ALTA POR APERTURA DE EJERCICIO	PRESIDENCIA	2016-01-01	OFSCE ADMINISTRADOR
EVENTOSESP00333	**SILLA**	**Marca: SIN MARCA, Modelo: SIN MODELO, Serie: SIN SERIE, Material: METAL Y PLASTICO**		
010001	ALTA POR APERTURA DE EJERCICIO	PRESIDENCIA	2016-01-01	OFSCE ADMINISTRADOR
EVENTOSESP00334	**SILLA**	**Marca: SIN MARCA, Modelo: SIN MODELO, Serie: SIN SERIE, Material: METAL Y PLASTICO**		
010001	ALTA POR APERTURA DE EJERCICIO	PRESIDENCIA	2016-01-01	OFSCE ADMINISTRADOR
EVENTOSESP00335	**SILLA**	**Marca: SIN MARCA, Modelo: SIN MODELO, Serie: SIN SERIE, Material: METAL Y PLASTICO**		
010001	ALTA POR APERTURA DE EJERCICIO	PRESIDENCIA	2016-01-01	OFSCE ADMINISTRADOR
EVENTOSESP00336	**SILLA**	**Marca: SIN MARCA, Modelo: SIN MODELO, Serie: SIN SERIE, Material: METAL Y PLASTICO**		
010001	ALTA POR APERTURA DE EJERCICIO	PRESIDENCIA	2016-01-01	OFSCE ADMINISTRADOR
EVENTOSESP00337	**SILLA**	**Marca: SIN MARCA, Modelo: SIN MODELO, Serie: SIN SERIE, Material: METAL Y PLASTICO**		

COMITÁN DE DOMÍNGUEZ

HISTORIAL DE MOVIMIENTOS POR RESGUARDANTE

INVENTARIO / MOVIMIENTO	DESCRIPCION DEL BIEN / DESCRIPCION DEL MOVIMIENTO	CARACTERISTICAS GENERALES DEL BIEN: AREA DE ADSCRIPCION	FECHA APLIC.	USUARIO QUE REALIZÓ MOV.
010001	ALTA POR APERTURA DE EJERCICIO	PRESIDENCIA	2016-01-01	OFSCE ADMINISTRADOR
EVENTOSESP00338	**SILLA**	**Marca: SIN MARCA, Modelo: SIN MODELO, Serie: SIN SERIE, Material: METAL Y PLASTICO**		
010001	ALTA POR APERTURA DE EJERCICIO	PRESIDENCIA	2016-01-01	OFSCE ADMINISTRADOR
EVENTOSESP00339	**SILLA**	**Marca: SIN MARCA, Modelo: SIN MODELO, Serie: SIN SERIE, Material: METAL Y PLASTICO**		
010001	ALTA POR APERTURA DE EJERCICIO	PRESIDENCIA	2016-01-01	OFSCE ADMINISTRADOR
EVENTOSESP00340	**SILLA**	**Marca: SIN MARCA, Modelo: SIN MODELO, Serie: SIN SERIE, Material: METAL Y PLASTICO**		
010001	ALTA POR APERTURA DE EJERCICIO	PRESIDENCIA	2016-01-01	OFSCE ADMINISTRADOR
EVENTOSESP00341	**SILLA**	**Marca: SIN MARCA, Modelo: SIN MODELO, Serie: SIN SERIE, Material: METAL Y PLASTICO**		
010001	ALTA POR APERTURA DE EJERCICIO	PRESIDENCIA	2016-01-01	OFSCE ADMINISTRADOR
EVENTOSESP00342	**SILLA**	**Marca: SIN MARCA, Modelo: SIN MODELO, Serie: SIN SERIE, Material: METAL Y PLASTICO**		
010001	ALTA POR APERTURA DE EJERCICIO	PRESIDENCIA	2016-01-01	OFSCE ADMINISTRADOR
EVENTOSESP00343	**SILLA**	**Marca: SIN MARCA, Modelo: SIN MODELO, Serie: SIN SERIE, Material: METAL Y PLASTICO**		
010001	ALTA POR APERTURA DE EJERCICIO	PRESIDENCIA	2016-01-01	OFSCE ADMINISTRADOR
EVENTOSESP00344	**SILLA**	**Marca: SIN MARCA, Modelo: SIN MODELO, Serie: SIN SERIE, Material: METAL Y PLASTICO**		
010001	ALTA POR APERTURA DE EJERCICIO	PRESIDENCIA	2016-01-01	OFSCE ADMINISTRADOR
EVENTOSESP00345	**SILLA**	**Marca: SIN MARCA, Modelo: SIN MODELO, Serie: SIN SERIE, Material: METAL Y PLASTICO**		
010001	ALTA POR APERTURA DE EJERCICIO	PRESIDENCIA	2016-01-01	OFSCE ADMINISTRADOR
EVENTOSESP00346	**SILLA**	**Marca: SIN MARCA, Modelo: SIN MODELO, Serie: SIN SERIE, Material: METAL Y PLASTICO**		
010001	ALTA POR APERTURA DE EJERCICIO	PRESIDENCIA	2016-01-01	OFSCE ADMINISTRADOR
EVENTOSESP00347	**SILLA**	**Marca: SIN MARCA, Modelo: SIN MODELO, Serie: SIN SERIE, Material: METAL Y PLASTICO**		
010001	ALTA POR APERTURA DE EJERCICIO	PRESIDENCIA	2016-01-01	OFSCE ADMINISTRADOR
EVENTOSESP00348	**SILLA**	**Marca: SIN MARCA, Modelo: SIN MODELO, Serie: SIN SERIE, Material: METAL Y PLASTICO**		
010001	ALTA POR APERTURA DE EJERCICIO	PRESIDENCIA	2016-01-01	OFSCE ADMINISTRADOR
EVENTOSESP00349	**SILLA**	**Marca: SIN MARCA, Modelo: SIN MODELO, Serie: SIN SERIE, Material: METAL Y PLASTICO**		
010001	ALTA POR APERTURA DE EJERCICIO	PRESIDENCIA	2016-01-01	OFSCE ADMINISTRADOR
EVENTOSESP00350	**SILLA**	**Marca: SIN MARCA, Modelo: SIN MODELO, Serie: SIN SERIE, Material: METAL Y PLASTICO**		
010001	ALTA POR APERTURA DE EJERCICIO	PRESIDENCIA	2016-01-01	OFSCE ADMINISTRADOR
EVENTOSESP00351	**SILLA**	**Marca: SIN MARCA, Modelo: SIN MODELO, Serie: SIN SERIE, Material: METAL Y PLASTICO**		
010001	ALTA POR APERTURA DE EJERCICIO	PRESIDENCIA	2016-01-01	OFSCE ADMINISTRADOR
EVENTOSESP00352	**SILLA**	**Marca: SIN MARCA, Modelo: SIN MODELO, Serie: SIN SERIE, Material: METAL Y PLASTICO**		
010001	ALTA POR APERTURA DE EJERCICIO	PRESIDENCIA	2016-01-01	OFSCE ADMINISTRADOR
EVENTOSESP00353	**SILLA**	**Marca: SIN MARCA, Modelo: SIN MODELO, Serie: SIN SERIE, Material: METAL Y PLASTICO**		
010001	ALTA POR APERTURA DE EJERCICIO	PRESIDENCIA	2016-01-01	OFSCE ADMINISTRADOR

COMITÁN DE DOMÍNGUEZ

HISTORIAL DE MOVIMIENTOS POR RESGUARDANTE

INVENTARIO / MOVIMIENTO	DESCRIPCION DEL BIEN / DESCRIPCION DEL MOVIMIENTO	CARACTERISTICAS GENERALES DEL BIEN / AREA DE ADSCRIPCION	FECHA APLIC.	USUARIO QUE REALIZÓ MOV.
EVENTOSESP00354	**SILLA**	**Marca: SIN MARCA, Modelo: SIN MODELO, Serie: SIN SERIE, Material: METAL Y PLASTICO**		
010001	ALTA POR APERTURA DE EJERCICIO	PRESIDENCIA	2016-01-01	OFSCE ADMINISTRADOR
EVENTOSESP00355	**SILLA**	**Marca: SIN MARCA, Modelo: SIN MODELO, Serie: SIN SERIE, Material: METAL Y PLASTICO**		
010001	ALTA POR APERTURA DE EJERCICIO	PRESIDENCIA	2016-01-01	OFSCE ADMINISTRADOR
EVENTOSESP00356	**SILLA**	**Marca: SIN MARCA, Modelo: SIN MODELO, Serie: SIN SERIE, Material: METAL Y PLASTICO**		
010001	ALTA POR APERTURA DE EJERCICIO	PRESIDENCIA	2016-01-01	OFSCE ADMINISTRADOR
EVENTOSESP00357	**SILLA**	**Marca: SIN MARCA, Modelo: SIN MODELO, Serie: SIN SERIE, Material: METAL Y PLASTICO**		
010001	ALTA POR APERTURA DE EJERCICIO	PRESIDENCIA	2016-01-01	OFSCE ADMINISTRADOR
EVENTOSESP00358	**SILLA**	**Marca: SIN MARCA, Modelo: SIN MODELO, Serie: SIN SERIE, Material: METAL Y PLASTICO**		
010001	ALTA POR APERTURA DE EJERCICIO	PRESIDENCIA	2016-01-01	OFSCE ADMINISTRADOR
EVENTOSESP00359	**SILLA**	**Marca: SIN MARCA, Modelo: SIN MODELO, Serie: SIN SERIE, Material: METAL Y PLASTICO**		
010001	ALTA POR APERTURA DE EJERCICIO	PRESIDENCIA	2016-01-01	OFSCE ADMINISTRADOR
EVENTOSESP00360	**SILLA**	**Marca: SIN MARCA, Modelo: SIN MODELO, Serie: SIN SERIE, Material: METAL Y PLASTICO**		
010001	ALTA POR APERTURA DE EJERCICIO	PRESIDENCIA	2016-01-01	OFSCE ADMINISTRADOR
EVENTOSESP00361	**SILLA**	**Marca: SIN MARCA, Modelo: SIN MODELO, Serie: SIN SERIE, Material: METAL Y PLASTICO**		
010001	ALTA POR APERTURA DE EJERCICIO	PRESIDENCIA	2016-01-01	OFSCE ADMINISTRADOR
EVENTOSESP00362	**SILLA**	**Marca: SIN MARCA, Modelo: SIN MODELO, Serie: SIN SERIE, Material: METAL Y PLASTICO**		
010001	ALTA POR APERTURA DE EJERCICIO	PRESIDENCIA	2016-01-01	OFSCE ADMINISTRADOR
EVENTOSESP00363	**SILLA**	**Marca: SIN MARCA, Modelo: SIN MODELO, Serie: SIN SERIE, Material: METAL Y PLASTICO**		
010001	ALTA POR APERTURA DE EJERCICIO	PRESIDENCIA	2016-01-01	OFSCE ADMINISTRADOR
EVENTOSESP00364	**SILLA**	**Marca: SIN MARCA, Modelo: SIN MODELO, Serie: SIN SERIE, Material: METAL Y PLASTICO**		
010001	ALTA POR APERTURA DE EJERCICIO	PRESIDENCIA	2016-01-01	OFSCE ADMINISTRADOR
EVENTOSESP00365	**SILLA**	**Marca: SIN MARCA, Modelo: SIN MODELO, Serie: SIN SERIE, Material: METAL Y PLASTICO**		
010001	ALTA POR APERTURA DE EJERCICIO	PRESIDENCIA	2016-01-01	OFSCE ADMINISTRADOR
EVENTOSESP00366	**SILLA**	**Marca: SIN MARCA, Modelo: SIN MODELO, Serie: SIN SERIE, Material: METAL Y PLASTICO**		
010001	ALTA POR APERTURA DE EJERCICIO	PRESIDENCIA	2016-01-01	OFSCE ADMINISTRADOR
EVENTOSESP00367	**SILLA**	**Marca: SIN MARCA, Modelo: SIN MODELO, Serie: SIN SERIE, Material: METAL Y PLASTICO**		
010001	ALTA POR APERTURA DE EJERCICIO	PRESIDENCIA	2016-01-01	OFSCE ADMINISTRADOR
EVENTOSESP00368	**SILLA**	**Marca: SIN MARCA, Modelo: SIN MODELO, Serie: SIN SERIE, Material: METAL Y PLASTICO**		
010001	ALTA POR APERTURA DE EJERCICIO	PRESIDENCIA	2016-01-01	OFSCE ADMINISTRADOR
EVENTOSESP00369	**SILLA**	**Marca: SIN MARCA, Modelo: SIN MODELO, Serie: SIN SERIE, Material: METAL Y PLASTICO**		
010001	ALTA POR APERTURA DE EJERCICIO	PRESIDENCIA	2016-01-01	OFSCE ADMINISTRADOR
EVENTOSESP00370	**SILLA**	**Marca: SIN MARCA, Modelo: SIN MODELO, Serie: SIN SERIE, Material: METAL Y PLASTICO**		

COMITÁN DE DOMÍNGUEZ

HISTORIAL DE MOVIMIENTOS POR RESGUARDANTE

INVENTARIO / MOVIMIENTO	DESCRIPCION DEL BIEN / DESCRIPCION DEL MOVIMIENTO	CARACTERISTICAS GENERALES DEL BIEN: AREA DE ADSCRIPCION	FECHA APLIC.	USUARIO QUE REALIZÓ MOV.
010001	ALTA POR APERTURA DE EJERCICIO	PRESIDENCIA	2016-01-01	OFSCE ADMINISTRADOR
EVENTOSESP00371	**SILLA**	**Marca: SIN MARCA, Modelo: SIN MODELO, Serie: SIN SERIE, Material: METAL Y PLASTICO**		
010001	ALTA POR APERTURA DE EJERCICIO	PRESIDENCIA	2016-01-01	OFSCE ADMINISTRADOR
EVENTOSESP00372	**SILLA**	**Marca: SIN MARCA, Modelo: SIN MODELO, Serie: SIN SERIE, Material: METAL Y PLASTICO**		
010001	ALTA POR APERTURA DE EJERCICIO	PRESIDENCIA	2016-01-01	OFSCE ADMINISTRADOR
EVENTOSESP00373	**SILLA**	**Marca: SIN MARCA, Modelo: SIN MODELO, Serie: SIN SERIE, Material: METAL Y PLASTICO**		
010001	ALTA POR APERTURA DE EJERCICIO	PRESIDENCIA	2016-01-01	OFSCE ADMINISTRADOR
EVENTOSESP00374	**SILLA**	**Marca: SIN MARCA, Modelo: SIN MODELO, Serie: SIN SERIE, Material: METAL Y PLASTICO**		
010001	ALTA POR APERTURA DE EJERCICIO	PRESIDENCIA	2016-01-01	OFSCE ADMINISTRADOR
EVENTOSESP00375	**SILLA**	**Marca: SIN MARCA, Modelo: SIN MODELO, Serie: SIN SERIE, Material: METAL Y PLASTICO**		
010001	ALTA POR APERTURA DE EJERCICIO	PRESIDENCIA	2016-01-01	OFSCE ADMINISTRADOR
EVENTOSESP00376	**SILLA**	**Marca: SIN MARCA, Modelo: SIN MODELO, Serie: SIN SERIE, Material: METAL Y PLASTICO**		
010001	ALTA POR APERTURA DE EJERCICIO	PRESIDENCIA	2016-01-01	OFSCE ADMINISTRADOR
EVENTOSESP00377	**SILLA**	**Marca: SIN MARCA, Modelo: SIN MODELO, Serie: SIN SERIE, Material: METAL Y PLASTICO**		
010001	ALTA POR APERTURA DE EJERCICIO	PRESIDENCIA	2016-01-01	OFSCE ADMINISTRADOR
EVENTOSESP00378	**SILLA**	**Marca: SIN MARCA, Modelo: SIN MODELO, Serie: SIN SERIE, Material: METAL Y PLASTICO**		
010001	ALTA POR APERTURA DE EJERCICIO	PRESIDENCIA	2016-01-01	OFSCE ADMINISTRADOR
EVENTOSESP00379	**SILLA**	**Marca: SIN MARCA, Modelo: SIN MODELO, Serie: SIN SERIE, Material: METAL Y PLASTICO**		
010001	ALTA POR APERTURA DE EJERCICIO	PRESIDENCIA	2016-01-01	OFSCE ADMINISTRADOR
EVENTOSESP00380	**SILLA**	**Marca: SIN MARCA, Modelo: SIN MODELO, Serie: SIN SERIE, Material: METAL Y PLASTICO**		
010001	ALTA POR APERTURA DE EJERCICIO	PRESIDENCIA	2016-01-01	OFSCE ADMINISTRADOR
EVENTOSESP00381	**SILLA**	**Marca: SIN MARCA, Modelo: SIN MODELO, Serie: SIN SERIE, Material: METAL Y PLASTICO**		
010001	ALTA POR APERTURA DE EJERCICIO	PRESIDENCIA	2016-01-01	OFSCE ADMINISTRADOR
EVENTOSESP00382	**SILLA**	**Marca: SIN MARCA, Modelo: SIN MODELO, Serie: SIN SERIE, Material: METAL Y PLASTICO**		
010001	ALTA POR APERTURA DE EJERCICIO	PRESIDENCIA	2016-01-01	OFSCE ADMINISTRADOR
EVENTOSESP00383	**SILLA**	**Marca: SIN MARCA, Modelo: SIN MODELO, Serie: SIN SERIE, Material: METAL Y PLASTICO**		
010001	ALTA POR APERTURA DE EJERCICIO	PRESIDENCIA	2016-01-01	OFSCE ADMINISTRADOR
EVENTOSESP00384	**SILLA**	**Marca: SIN MARCA, Modelo: SIN MODELO, Serie: SIN SERIE, Material: METAL Y PLASTICO**		
010001	ALTA POR APERTURA DE EJERCICIO	PRESIDENCIA	2016-01-01	OFSCE ADMINISTRADOR
EVENTOSESP00385	**SILLA**	**Marca: SIN MARCA, Modelo: SIN MODELO, Serie: SIN SERIE, Material: METAL Y PLASTICO**		
010001	ALTA POR APERTURA DE EJERCICIO	PRESIDENCIA	2016-01-01	OFSCE ADMINISTRADOR
EVENTOSESP00386	**SILLA**	**Marca: SIN MARCA, Modelo: SIN MODELO, Serie: SIN SERIE, Material: METAL Y PLASTICO**		
010001	ALTA POR APERTURA DE EJERCICIO	PRESIDENCIA	2016-01-01	OFSCE ADMINISTRADOR

COMITÁN DE DOMÍNGUEZ

HISTORIAL DE MOVIMIENTOS POR RESGUARDANTE

INVENTARIO / MOVIMIENTO	DESCRIPCION DEL BIEN / DESCRIPCION DEL MOVIMIENTO	CARACTERISTICAS GENERALES DEL BIEN / AREA DE ADSCRIPCION	FECHA APLIC.	USUARIO QUE REALIZÓ MOV.
EVENTOSESP00387	**SILLA**	**Marca: SIN MARCA, Modelo: SIN MODELO, Serie: SIN SERIE, Material: METAL Y PLASTICO**		
010001	ALTA POR APERTURA DE EJERCICIO	PRESIDENCIA	2016-01-01	OFSCE ADMINISTRADOR
EVENTOSESP00389	**SILLA**	**Marca: SIN MARCA, Modelo: SIN MODELO, Serie: SIN SERIE, Material: METAL Y PLASTICO**		
010001	ALTA POR APERTURA DE EJERCICIO	PRESIDENCIA	2016-01-01	OFSCE ADMINISTRADOR
IMPLAN----00001	**ARCHIVERO**	**Marca: SIN MARCA, Modelo: CEREZO, Serie: SIN SERIE, Material: FORMAICA**		
010004	ALTA POR APERTURA DE EJERCICIO	OTROS	2016-01-01	OFSCE ADMINISTRADOR
IMPLAN----00002	**ARCHIVERO**	**Marca: SIN MARCA, Modelo: CEREZO, Serie: SIN SERIE, Material: FORMAICA**		
010004	ALTA POR APERTURA DE EJERCICIO	OTROS	2016-01-01	OFSCE ADMINISTRADOR
IMPLAN----00003	**ARCHIVERO**	**Marca: SIN MARCA, Modelo: CEREZO, Serie: SIN SERIE, Material: FORMAICA**		
010004	ALTA POR APERTURA DE EJERCICIO	OTROS	2016-01-01	OFSCE ADMINISTRADOR
IMPLAN----00004	**ARCHIVERO**	**Marca: SIN MARCA, Modelo: CEREZO, Serie: SIN SERIE, Material: FORMAICA**		
010004	ALTA POR APERTURA DE EJERCICIO	OTROS	2016-01-01	OFSCE ADMINISTRADOR
IMPLAN----00006	**ESCRITORIO**	**Marca: SIN MARCA, Modelo: ESCUADRA, Serie: SIN SERIE, Material: FORMAICA**		
010004	ALTA POR APERTURA DE EJERCICIO	OTROS	2016-01-01	OFSCE ADMINISTRADOR
IMPLAN----00007	**ESCRITORIO**	**Marca: SIN MARCA, Modelo: ESCUADRA, Serie: SIN SERIE, Material: FORMAICA**		
010004	ALTA POR APERTURA DE EJERCICIO	OTROS	2016-01-01	OFSCE ADMINISTRADOR
IMPLAN----00008	**ESCRITORIO**	**Marca: SIN MARCA, Modelo: ESCUADRA, Serie: SIN SERIE, Material: FORMAICA**		
010004	ALTA POR APERTURA DE EJERCICIO	OTROS	2016-01-01	OFSCE ADMINISTRADOR
IMPLAN----00013	**LIBRERO**	**Marca: SIN MARCA, Modelo: SIN MODELO, Serie: SIN SERIE, Material: FORMAICA**		
010004	ALTA POR APERTURA DE EJERCICIO	OTROS	2016-01-01	OFSCE ADMINISTRADOR
IMPLAN----00014	**MESA**	**Marca: S/M, Modelo: S/M, Serie: S/S, Material: PLASTICO**		
010004	ALTA POR APERTURA DE EJERCICIO	OTROS	2016-01-01	OFSCE ADMINISTRADOR
IMPLAN----00015	**MESA**	**Marca: S/M, Modelo: S/M, Serie: S/S, Material: PLASTICO**		
010004	ALTA POR APERTURA DE EJERCICIO	OTROS	2016-01-01	OFSCE ADMINISTRADOR
IMPLAN----00016	**MESA**	**Marca: SIN MARCA, Modelo: SIN MODELO, Serie: SIN SERIE, Material: PLASTICO**		
010006	ALTA POR APERTURA DE EJERCICIO	SEGURIDAD PUBLICA MUNICIPAL	2016-01-01	OFSCE ADMINISTRADOR
IMPLAN----00017	**MESA**	**Marca: SIN MARCA, Modelo: SIN MODELO, Serie: S/N, Material: PLASTICO**		
010006	ALTA POR APERTURA DE EJERCICIO	SEGURIDAD PUBLICA MUNICIPAL	2016-01-01	OFSCE ADMINISTRADOR
IMPLAN----00018	**MESA**	**Marca: S/M, Modelo: S/M, Serie: S/S, Material: PLASTICO**		
010004	ALTA POR APERTURA DE EJERCICIO	OTROS	2016-01-01	OFSCE ADMINISTRADOR
IMPLAN----00019	**MESA**	**Marca: S/M, Modelo: S/M, Serie: S/S, Material: PLASTICO**		
010004	ALTA POR APERTURA DE EJERCICIO	OTROS	2016-01-01	OFSCE ADMINISTRADOR
IMPLAN----00020	**MESA**	**Marca: S/M, Modelo: S/M, Serie: S/S, Material: PLASTICO**		

COMITÁN DE DOMÍNGUEZ

HISTORIAL DE MOVIMIENTOS POR RESGUARDANTE

INVENTARIO / MOVIMIENTO	DESCRIPCION DEL BIEN / DESCRIPCION DEL MOVIMIENTO	CARACTERISTICAS GENERALES DEL BIEN / AREA DE ADSCRIPCION	FECHA APLIC.	USUARIO QUE REALIZÓ MOV.
010004	ALTA POR APERTURA DE EJERCICIO	OTROS	2016-01-01	OFSCE ADMINISTRADOR
IMPLAN----00021	**SILLA**	**Marca: SIN MARCA, Modelo: MALLA, Serie: SIN SERIE, Material: PLASTICO Y TELA**		
010004	ALTA POR APERTURA DE EJERCICIO	OTROS	2016-01-01	OFSCE ADMINISTRADOR
IMPLAN----00022	**SILLA**	**Marca: SIN MARCA, Modelo: SIN MODELO, Serie: SIN SERIE, Material: PLASTICO Y TELA**		
010004	ALTA POR APERTURA DE EJERCICIO	OTROS	2016-01-01	OFSCE ADMINISTRADOR
IMPLAN----00023	**SILLA**	**Marca: SIN MARCA, Modelo: MALLA, Serie: SIN SERIE, Material: PLASTICO Y TELA**		
010004	ALTA POR APERTURA DE EJERCICIO	OTROS	2016-01-01	OFSCE ADMINISTRADOR
IMPLAN----00024	**SILLA**	**Marca: SIN MARCA, Modelo: SIN MODELO, Serie: SIN SERIE, Material: METAL Y VINIL**		
010004	ALTA POR APERTURA DE EJERCICIO	OTROS	2016-01-01	OFSCE ADMINISTRADOR
IMPLAN----00025	**SILLA**	**Marca: SIN MARCA, Modelo: SIN MODELO, Serie: SIN SERIE, Material: METAL Y VINIL**		
010004	ALTA POR APERTURA DE EJERCICIO	OTROS	2016-01-01	OFSCE ADMINISTRADOR
IMPLAN----00026	**SILLA**	**Marca: SIN MARCA, Modelo: SIN MODELO, Serie: SIN SERIE, Material: METAL Y VIDRIO**		
010002	ALTA POR APERTURA DE EJERCICIO	OFICIALIA MAYOR	2016-01-01	OFSCE ADMINISTRADOR
IMPLAN----00027	**SILLA**	**Marca: SIN MARCA, Modelo: SIN MODELO, Serie: SIN SERIE, Material: METAL Y VIDRIO**		
010002	ALTA POR APERTURA DE EJERCICIO	OFICIALIA MAYOR	2016-01-01	OFSCE ADMINISTRADOR
IMPLAN----00028	**SILLA**	**Marca: SIN MARCA, Modelo: SIN MODELO, Serie: SIN SERIE, Material: METAL Y VINIL**		
010004	ALTA POR APERTURA DE EJERCICIO	OTROS	2016-01-01	OFSCE ADMINISTRADOR
IMPLAN----00029	**SILLA**	**Marca: SIN MARCA, Modelo: SIN MODELO, Serie: SIN SERIE, Material: METAL Y VINIL**		
010001	ALTA POR APERTURA DE EJERCICIO	SECRETARIA DEL AYUNTAMIENTO	2016-01-01	OFSCE ADMINISTRADOR
IMPLAN----00030	**SILLA**	**Marca: SIN MARCA, Modelo: SIN MODELO, Serie: SIN SERIE, Material: METAL Y VINIL**		
010004	ALTA POR APERTURA DE EJERCICIO	OTROS	2016-01-01	OFSCE ADMINISTRADOR
IMPLAN----00031	**SILLA**	**Marca: SIN MARCA, Modelo: SIN MODELO, Serie: SIN SERIE, Material: METAL Y VINIL**		
010004	ALTA POR APERTURA DE EJERCICIO	OTROS	2016-01-01	OFSCE ADMINISTRADOR
IMPLAN----00032	**SILLA**	**Marca: SIN MARCA, Modelo: SIN MODELO, Serie: SIN SERIE, Material: METAL Y VINIL**		
010004	ALTA POR APERTURA DE EJERCICIO	OTROS	2016-01-01	OFSCE ADMINISTRADOR
IMPLAN----00035	**IMPRESORA**	**Marca: HP, Modelo: LASER P1505, Serie: VNB3B37877, Material: PLASTICO**		
010004	ALTA POR APERTURA DE EJERCICIO	OTROS	2016-01-01	OFSCE ADMINISTRADOR
IMPLAN----00037	**SILLA**	**Marca: SIN MARCA, Modelo: SIN MODELO, Serie: SIN SERIE, Material: METAL Y VINIL**		
010004	ALTA POR APERTURA DE EJERCICIO	OTROS	2016-01-01	OFSCE ADMINISTRADOR
IMPLAN----00039	**SILLA**	**Marca: SIN MARCA, Modelo: SIN MODELO, Serie: SIN SERIE, Material: METAL Y VINIL**		
010001	ALTA POR APERTURA DE EJERCICIO	SECRETARIA DEL AYUNTAMIENTO	2016-01-01	OFSCE ADMINISTRADOR
IMPLAN----00040	**SILLA**	**Marca: SIN MARCA, Modelo: SIN MODELO, Serie: SIN SERIE, Material: METAL Y VINIL**		
010001	ALTA POR APERTURA DE EJERCICIO	SECRETARIA DEL AYUNTAMIENTO	2016-01-01	OFSCE ADMINISTRADOR

COMITÁN DE DOMÍNGUEZ

HISTORIAL DE MOVIMIENTOS POR RESGUARDANTE

INVENTARIO / MOVIMIENTO	DESCRIPCION DEL BIEN / DESCRIPCION DEL MOVIMIENTO	CARACTERISTICAS GENERALES DEL BIEN / AREA DE ADSCRIPCION	FECHA APLIC.	USUARIO QUE REALIZÓ MOV.
IMPLAN----00041	**SILLA**	**Marca: SIN MARCA, Modelo: SIN MODELO, Serie: SIN SERIE, Material: METAL Y VINIL**		
010004	ALTA POR APERTURA DE EJERCICIO	OTROS	2016-01-01	OFSCE ADMINISTRADOR
IMPLAN----00042	**SILLA**	**Marca: SIN MARCA, Modelo: SIN MODELO, Serie: SIN SERIE, Material: METAL Y VINIL**		
010001	ALTA POR APERTURA DE EJERCICIO	SECRETARIA DEL AYUNTAMIENTO	2016-01-01	OFSCE ADMINISTRADOR
IMPLAN----00043	**SILLA**	**Marca: SIN MARCA, Modelo: SIN MODELO, Serie: SIN SERIE, Material: METAL Y VINIL**		
010001	ALTA POR APERTURA DE EJERCICIO	SECRETARIA DEL AYUNTAMIENTO	2016-01-01	OFSCE ADMINISTRADOR
IMPLAN----00044	**SILLA**	**Marca: SIN MARCA, Modelo: SIN MODELO, Serie: SIN SERIE, Material: METAL Y VINIL**		
010001	ALTA POR APERTURA DE EJERCICIO	SECRETARIA DEL AYUNTAMIENTO	2016-01-01	OFSCE ADMINISTRADOR
IMPLAN----00045	**SILLA**	**Marca: SIN MARCA, Modelo: SIN MODELO, Serie: SIN SERIE, Material: METAL Y VINIL**		
010004	ALTA POR APERTURA DE EJERCICIO	OTROS	2016-01-01	OFSCE ADMINISTRADOR
IMPLAN----00047	**SILLA**	**Marca: SIN MARCA, Modelo: SIN MODELO, Serie: SIN SERIE, Material: METAL Y VINIL**		
010001	ALTA POR APERTURA DE EJERCICIO	SECRETARIA DEL AYUNTAMIENTO	2016-01-01	OFSCE ADMINISTRADOR
IMPLAN----00048	**SILLA**	**Marca: SIN MARCA, Modelo: SIN MODELO, Serie: SIN SERIE, Material: METAL Y VINIL**		
010001	ALTA POR APERTURA DE EJERCICIO	SECRETARIA DEL AYUNTAMIENTO	2016-01-01	OFSCE ADMINISTRADOR
IMPLAN----00049	**SILLA**	**Marca: SIN MARCA, Modelo: SIN MODELO, Serie: SIN SERIE, Material: METAL Y VINIL**		
010004	ALTA POR APERTURA DE EJERCICIO	OTROS	2016-01-01	OFSCE ADMINISTRADOR
IMPLAN----00050	**SILLA**	**Marca: SIN MARCA, Modelo: SIN MODELO, Serie: SIN SERIE, Material: METAL Y VINIL**		
010004	ALTA POR APERTURA DE EJERCICIO	OTROS	2016-01-01	OFSCE ADMINISTRADOR
IMPLAN----00051	**SILLA**	**Marca: SIN MARCA, Modelo: SIN MODELO, Serie: SIN SERIE, Material: METAL Y VINIL**		
010004	ALTA POR APERTURA DE EJERCICIO	OTROS	2016-01-01	OFSCE ADMINISTRADOR
IMPLAN----00053	**SILLA**	**Marca: SIN MARCA, Modelo: SIN MODELO, Serie: SIN SERIE, Material: METAL Y VINIL**		
010004	ALTA POR APERTURA DE EJERCICIO	OTROS	2016-01-01	OFSCE ADMINISTRADOR
IMPLAN----00054	**SILLA**	**Marca: SIN MARCA, Modelo: SIN MODELO, Serie: SIN SERIE, Material: METAL Y VINIL**		
010001	ALTA POR APERTURA DE EJERCICIO	SECRETARIA DEL AYUNTAMIENTO	2016-01-01	OFSCE ADMINISTRADOR
IMPLAN----00055	**SILLA**	**Marca: SIN MARCA, Modelo: SIN MODELO, Serie: SIN SERIE, Material: METAL Y VINIL**		
010001	ALTA POR APERTURA DE EJERCICIO	SECRETARIA DEL AYUNTAMIENTO	2016-01-01	OFSCE ADMINISTRADOR
IMPLAN----00056	**SILLA**	**Marca: SIN MARCA, Modelo: SIN MODELO, Serie: SIN SERIE, Material: METAL Y VINIL**		
010001	ALTA POR APERTURA DE EJERCICIO	SECRETARIA DEL AYUNTAMIENTO	2016-01-01	OFSCE ADMINISTRADOR
IMPLAN----00087	**SILLA**	**Marca: SIN MARCA, Modelo: GNN-100, Serie: SIN SERIE, Material: PLASTICO**		
010005	ALTA POR APERTURA DE EJERCICIO	OTROS	2016-01-01	OFSCE ADMINISTRADOR
IMPLAN----00088	**SILLA**	**Marca: SIN MARCA, Modelo: GNN-100, Serie: SIN SERIE, Material: PLASTICO**		
010005	ALTA POR APERTURA DE EJERCICIO	OTROS	2016-01-01	OFSCE ADMINISTRADOR
IMPLAN----00089	**SILLA**	**Marca: SIN MARCA, Modelo: GNN-100, Serie: SIN SERIE, Material: PLASTICO**		

COMITÁN DE DOMÍNGUEZ

HISTORIAL DE MOVIMIENTOS POR RESGUARDANTE

INVENTARIO / MOVIMIENTO	DESCRIPCION DEL BIEN / DESCRIPCION DEL MOVIMIENTO	CARACTERISTICAS GENERALES DEL BIEN: AREA DE ADSCRIPCION	FECHA APLIC.	USUARIO QUE REALIZÓ MOV.
010005	ALTA POR APERTURA DE EJERCICIO	OTROS	2016-01-01	OFSCE ADMINISTRADOR
IMPLAN----00090	**SILLA**	**Marca: SIN MARCA, Modelo: GNN-100, Serie: SIN SERIE, Material: PLASTICO**		
010005	ALTA POR APERTURA DE EJERCICIO	OTROS	2016-01-01	OFSCE ADMINISTRADOR
IMPLAN----00091	**SILLA**	**Marca: SIN MARCA, Modelo: GNN-100, Serie: SIN SERIE, Material: PLASTICO**		
010005	ALTA POR APERTURA DE EJERCICIO	OTROS	2016-01-01	OFSCE ADMINISTRADOR
IMPLAN----00092	**SILLA**	**Marca: S/M, Modelo: GNN-200, Serie: S/S, Material: PLASTICO**		
010005	ALTA POR APERTURA DE EJERCICIO	OTROS	2016-01-01	OFSCE ADMINISTRADOR
IMPLAN----00093	**SILLA**	**Marca: S/M, Modelo: GNN-200, Serie: S/S, Material: PLASTICO**		
010005	ALTA POR APERTURA DE EJERCICIO	OTROS	2016-01-01	OFSCE ADMINISTRADOR
IMPLAN----00094	**SILLA**	**Marca: S/M, Modelo: GNN-200, Serie: S/S, Material: PLASTICO**		
010005	ALTA POR APERTURA DE EJERCICIO	OTROS	2016-01-01	OFSCE ADMINISTRADOR
IMPLAN----00095	**SILLA**	**Marca: S/M, Modelo: GNN-200, Serie: S/S, Material: PLASTICO**		
010005	ALTA POR APERTURA DE EJERCICIO	OTROS	2016-01-01	OFSCE ADMINISTRADOR
IMPLAN----00096	**SILLA**	**Marca: S/M, Modelo: GNN-200, Serie: S/S, Material: PLASTICO**		
010005	ALTA POR APERTURA DE EJERCICIO	OTROS	2016-01-01	OFSCE ADMINISTRADOR
IMPLAN----00097	**SILLA**	**Marca: S/M, Modelo: GNN-200, Serie: S/S, Material: PLASTICO**		
010005	ALTA POR APERTURA DE EJERCICIO	OTROS	2016-01-01	OFSCE ADMINISTRADOR
IMPLAN----00098	**SILLA**	**Marca: S/M, Modelo: GNN-200, Serie: S/S, Material: PLASTICO**		
010005	ALTA POR APERTURA DE EJERCICIO	OTROS	2016-01-01	OFSCE ADMINISTRADOR
IMPLAN----00099	**SILLA**	**Marca: S/M, Modelo: GNN-200, Serie: S/S, Material: PLASTICO**		
010005	ALTA POR APERTURA DE EJERCICIO	OTROS	2016-01-01	OFSCE ADMINISTRADOR
IMPLAN----00100	**SILLA**	**Marca: S/M, Modelo: GNN-200, Serie: S/S, Material: PLASTICO**		
010005	ALTA POR APERTURA DE EJERCICIO	OTROS	2016-01-01	OFSCE ADMINISTRADOR
IMPLAN----00101	**SILLA**	**Marca: S/M, Modelo: GNN-200, Serie: S/S, Material: PLASTICO**		
010005	ALTA POR APERTURA DE EJERCICIO	OTROS	2016-01-01	OFSCE ADMINISTRADOR
IMPLAN----00102	**SILLA**	**Marca: S/M, Modelo: GNN-200, Serie: S/S, Material: PLASTICO**		
010005	ALTA POR APERTURA DE EJERCICIO	OTROS	2016-01-01	OFSCE ADMINISTRADOR
IMPLAN----00103	**SILLA**	**Marca: S/M, Modelo: GNN-200, Serie: S/S, Material: PLASTICO**		
010005	ALTA POR APERTURA DE EJERCICIO	OTROS	2016-01-01	OFSCE ADMINISTRADOR
IMPLAN----00104	**SILLA**	**Marca: S/M, Modelo: GNN-200, Serie: S/S, Material: PLASTICO**		
010005	ALTA POR APERTURA DE EJERCICIO	OTROS	2016-01-01	OFSCE ADMINISTRADOR
IMPLAN----00105	**SILLA**	**Marca: S/M, Modelo: GNN-200, Serie: S/S, Material: PLASTICO**		
010005	ALTA POR APERTURA DE EJERCICIO	OTROS	2016-01-01	OFSCE ADMINISTRADOR

COMITÁN DE DOMÍNGUEZ

HISTORIAL DE MOVIMIENTOS POR RESGUARDANTE

INVENTARIO / MOVIMIENTO	DESCRIPCION DEL BIEN / DESCRIPCION DEL MOVIMIENTO	CARACTERISTICAS GENERALES DEL BIEN / AREA DE ADSCRIPCION	FECHA APLIC.	USUARIO QUE REALIZÓ MOV.
IMPLAN----00106	**SILLA**	**Marca: S/M, Modelo: GNN-200, Serie: S/S, Material: PLASTICO**		
010005	ALTA POR APERTURA DE EJERCICIO	OTROS	2016-01-01	OFSCE ADMINISTRADOR
IMPLAN----00107	**SILLA**	**Marca: S/M, Modelo: GNN-200, Serie: S/S, Material: PLASTICO**		
010005	ALTA POR APERTURA DE EJERCICIO	OTROS	2016-01-01	OFSCE ADMINISTRADOR
IMPLAN----00108	**SILLA**	**Marca: S/M, Modelo: GNN-200, Serie: S/S, Material: PLASTICO**		
010005	ALTA POR APERTURA DE EJERCICIO	OTROS	2016-01-01	OFSCE ADMINISTRADOR
IMPLAN----00109	**SILLA**	**Marca: S/M, Modelo: GNN-200, Serie: S/S, Material: PLASTICO**		
010005	ALTA POR APERTURA DE EJERCICIO	OTROS	2016-01-01	OFSCE ADMINISTRADOR
IMPLAN----00110	**SILLA**	**Marca: S/M, Modelo: GNN-200, Serie: S/S, Material: PLASTICO**		
010005	ALTA POR APERTURA DE EJERCICIO	OTROS	2016-01-01	OFSCE ADMINISTRADOR
IMPLAN----00111	**SILLA**	**Marca: S/M, Modelo: GNN-200, Serie: S/S, Material: PLASTICO**		
010005	ALTA POR APERTURA DE EJERCICIO	OTROS	2016-01-01	OFSCE ADMINISTRADOR
IMPLAN----00112	**SILLA**	**Marca: S/M, Modelo: GNN-200, Serie: S/S, Material: PLASTICO**		
010005	ALTA POR APERTURA DE EJERCICIO	OTROS	2016-01-01	OFSCE ADMINISTRADOR
IMPLAN----00113	**SILLA**	**Marca: S/M, Modelo: GNN-200, Serie: S/S, Material: PLASTICO**		
010005	ALTA POR APERTURA DE EJERCICIO	OTROS	2016-01-01	OFSCE ADMINISTRADOR
IMPLAN----00114	**SILLA**	**Marca: SIN MARCA, Modelo: GNN-200, Serie: SIN SERIE, Material: PLASTICO Y TELA**		
010005	ALTA POR APERTURA DE EJERCICIO	CALLES, PARQUES Y JARDINES	2016-01-01	OFSCE ADMINISTRADOR
IMPLAN----00115	**SILLA**	**Marca: SIN MARCA, Modelo: GNN-200, Serie: SIN SERIE, Material: PLASTICO Y TELA**		
010005	ALTA POR APERTURA DE EJERCICIO	CALLES, PARQUES Y JARDINES	2016-01-01	OFSCE ADMINISTRADOR
IMPLAN----00116	**SILLA**	**Marca: SIN MARCA, Modelo: GNN-200, Serie: SIN SERIE, Material: PLASTICO Y TELA**		
010005	ALTA POR APERTURA DE EJERCICIO	ALUMBRADO PUBLICO	2016-01-01	OFSCE ADMINISTRADOR
IMPLAN----00117	**SILLA**	**Marca: SIN MARCA, Modelo: GNN-200, Serie: SIN SERIE, Material: PLASTICO Y TELA**		
010005	ALTA POR APERTURA DE EJERCICIO	ALUMBRADO PUBLICO	2016-01-01	OFSCE ADMINISTRADOR
IMPLAN----00118	**SILLA**	**Marca: SIN MARCA, Modelo: GNN-200, Serie: SIN SERIE, Material: PLASTICO Y TELA**		
010005	ALTA POR APERTURA DE EJERCICIO	ALUMBRADO PUBLICO	2016-01-01	OFSCE ADMINISTRADOR
IMPLAN----00119	**SILLA**	**Marca: S/M, Modelo: GNN-200, Serie: S/S, Material: PLASTICO**		
010005	ALTA POR APERTURA DE EJERCICIO	LIMPIA	2016-01-01	OFSCE ADMINISTRADOR
IMPLAN----00120	**SILLA**	**Marca: S/M, Modelo: GNN-200, Serie: , Material: PLASTICO**		
010005	ALTA POR APERTURA DE EJERCICIO	LIMPIA	2016-01-01	OFSCE ADMINISTRADOR
IMPLAN----00121	**MESA**	**Marca: S/M, Modelo: S/M, Serie: S/S, Material: FORMAICA**		
010005	ALTA POR APERTURA DE EJERCICIO	OTROS	2016-01-01	OFSCE ADMINISTRADOR
INSTMUJER-00005	**ESCRITORIO**	**Marca: SIN MARCA, Modelo: SIN MODELO, Serie: SIN SERIE, Material: MADERA**		

COMITÁN DE DOMÍNGUEZ

HISTORIAL DE MOVIMIENTOS POR RESGUARDANTE

INVENTARIO / MOVIMIENTO	DESCRIPCION DEL BIEN / DESCRIPCION DEL MOVIMIENTO	CARACTERISTICAS GENERALES DEL BIEN / AREA DE ADSCRIPCION	FECHA APLIC.	USUARIO QUE REALIZÓ MOV.
010005	ALTA POR APERTURA DE EJERCICIO	OTROS	2016-01-01	OFSCE ADMINISTRADOR
INSTMUJER-00007	**SILLÓN**	**Marca: S/M, Modelo: S/M, Serie: S/S, Material: PLASTICO**		
010005	ALTA POR APERTURA DE EJERCICIO	OTROS	2016-01-01	OFSCE ADMINISTRADOR
INSTMUJER-00008	**SILLA**	**Marca: SIN MARCA, Modelo: SIN MODELO, Serie: SIN SERIE, Material: PLASTICO**		
010005	ALTA POR APERTURA DE EJERCICIO	OTROS	2016-01-01	OFSCE ADMINISTRADOR
INSTMUJER-00009	**SILLA**	**Marca: SIN MARCA, Modelo: SIN MODELO, Serie: SIN SERIE, Material: PLASTICO Y TELA**		
010001	ALTA POR APERTURA DE EJERCICIO	SECRETARIA DEL AYUNTAMIENTO	2016-01-01	OFSCE ADMINISTRADOR
INSTMUJER-00015	**SILLA**	**Marca: SIN MARCA, Modelo: SIN MODELO, Serie: SIN SERIE, Material: PLASTICO Y TELA**		
060002	ALTA POR ADQUISICION	OTROS	2016-06-23	MUNICIPIO ADMINISTRADOR
JUEZCALIF-00013	**SILLA**	**Marca: SIN MARCA, Modelo: GNN-100, Serie: S/N, Material: PLASTICO Y TELA**		
010006	ALTA POR APERTURA DE EJERCICIO	SEGURIDAD PUBLICA MUNICIPAL	2016-01-01	OFSCE ADMINISTRADOR
JUEZCALIF-00014	**SILLA**	**Marca: SIN MARCA, Modelo: GNN-200, Serie: S/N, Material: PLASTICO Y TELA**		
010006	ALTA POR APERTURA DE EJERCICIO	SEGURIDAD PUBLICA MUNICIPAL	2016-01-01	OFSCE ADMINISTRADOR
JUEZCALIF-00015	**SILLA**	**Marca: SIN MARCA, Modelo: GNN-200, Serie: S/N, Material: PLASTICO Y TELA**		
010006	ALTA POR APERTURA DE EJERCICIO	SEGURIDAD PUBLICA MUNICIPAL	2016-01-01	OFSCE ADMINISTRADOR
JUEZCALIF-00016	**SILLA**	**Marca: SIN MARCA, Modelo: GNN-200, Serie: S/N, Material: PLASTICO Y TELA**		
010006	ALTA POR APERTURA DE EJERCICIO	SEGURIDAD PUBLICA MUNICIPAL	2016-01-01	OFSCE ADMINISTRADOR
JUEZCALIF-00017	**SILLA**	**Marca: SIN MARCA, Modelo: GNN-200, Serie: S/N, Material: PLASTICO Y TELA**		
010006	ALTA POR APERTURA DE EJERCICIO	SEGURIDAD PUBLICA MUNICIPAL	2016-01-01	OFSCE ADMINISTRADOR
JUEZCALIF-00018	**SILLA**	**Marca: SIN MARCA, Modelo: GNN-200, Serie: S/N, Material: PLASTICO Y TELA**		
010006	ALTA POR APERTURA DE EJERCICIO	SEGURIDAD PUBLICA MUNICIPAL	2016-01-01	OFSCE ADMINISTRADOR
JUEZCALIF-00019	**SILLA**	**Marca: SIN MARCA, Modelo: GNN-200, Serie: S/N, Material: PLASTICO Y TELA**		
010006	ALTA POR APERTURA DE EJERCICIO	SEGURIDAD PUBLICA MUNICIPAL	2016-01-01	OFSCE ADMINISTRADOR
JUEZCALIF-00020	**SILLA**	**Marca: SIN MARCA, Modelo: GNN-200, Serie: S/N, Material: PLASTICO Y TELA**		
010006	ALTA POR APERTURA DE EJERCICIO	SEGURIDAD PUBLICA MUNICIPAL	2016-01-01	OFSCE ADMINISTRADOR
JUEZCALIF-00021	**SILLA**	**Marca: SIN MARCA, Modelo: GNN-200, Serie: S/N, Material: PLASTICO Y TELA**		
010006	ALTA POR APERTURA DE EJERCICIO	SEGURIDAD PUBLICA MUNICIPAL	2016-01-01	OFSCE ADMINISTRADOR
JUEZCALIF-00022	**SILLA**	**Marca: SIN MARCA, Modelo: GNN-200, Serie: S/N, Material: PLASTICO Y TELA**		
010006	ALTA POR APERTURA DE EJERCICIO	SEGURIDAD PUBLICA MUNICIPAL	2016-01-01	OFSCE ADMINISTRADOR
JUEZCALIF-00023	**SILLA**	**Marca: SIN MARCA, Modelo: GNN-200, Serie: S/N, Material: PLASTICO Y TELA**		
010006	ALTA POR APERTURA DE EJERCICIO	SEGURIDAD PUBLICA MUNICIPAL	2016-01-01	OFSCE ADMINISTRADOR
JUEZCALIF-00024	**SILLA**	**Marca: SIN MARCA, Modelo: GNN-200, Serie: S/N, Material: PLASTICO Y TELA**		
010006	ALTA POR APERTURA DE EJERCICIO	SEGURIDAD PUBLICA MUNICIPAL	2016-01-01	OFSCE ADMINISTRADOR

COMITÁN DE DOMÍNGUEZ

HISTORIAL DE MOVIMIENTOS POR RESGUARDANTE

INVENTARIO / MOVIMIENTO	DESCRIPCION DEL BIEN / DESCRIPCION DEL MOVIMIENTO	CARACTERISTICAS GENERALES DEL BIEN / AREA DE ADSCRIPCION	FECHA APLIC.	USUARIO QUE REALIZÓ MOV.
JUEZCALIF-00025	**SILLA**	**Marca: SIN MARCA, Modelo: GNN-200, Serie: S/N, Material: PLASTICO Y TELA**		
010006	ALTA POR APERTURA DE EJERCICIO	SEGURIDAD PUBLICA MUNICIPAL	2016-01-01	OFSCE ADMINISTRADOR
JUEZCALIF-00026	**SILLA**	**Marca: SIN MARCA, Modelo: GNN-200, Serie: S/N, Material: PLASTICO Y TELA**		
010006	ALTA POR APERTURA DE EJERCICIO	SEGURIDAD PUBLICA MUNICIPAL	2016-01-01	OFSCE ADMINISTRADOR
JUEZCALIF-00027	**SILLA**	**Marca: SIN MARCA, Modelo: GNN-200, Serie: S/N, Material: PLASTICO Y TELA**		
010006	ALTA POR APERTURA DE EJERCICIO	SEGURIDAD PUBLICA MUNICIPAL	2016-01-01	OFSCE ADMINISTRADOR
JUEZCALIF-00028	**SILLA**	**Marca: SIN MARCA, Modelo: GNN-200, Serie: S/N, Material: PLASTICO Y TELA**		
010006	ALTA POR APERTURA DE EJERCICIO	SEGURIDAD PUBLICA MUNICIPAL	2016-01-01	OFSCE ADMINISTRADOR
JUEZCALIF-00029	**SILLA**	**Marca: SIN MARCA, Modelo: GNN-200, Serie: S/N, Material: PLASTICO Y TELA**		
010006	ALTA POR APERTURA DE EJERCICIO	SEGURIDAD PUBLICA MUNICIPAL	2016-01-01	OFSCE ADMINISTRADOR
JUEZCALIF-00030	**SILLA**	**Marca: SIN MARCA, Modelo: GNN-200, Serie: S/N, Material: PLASTICO Y TELA**		
010006	ALTA POR APERTURA DE EJERCICIO	SEGURIDAD PUBLICA MUNICIPAL	2016-01-01	OFSCE ADMINISTRADOR
JUEZCALIF-00031	**SILLA**	**Marca: SIN MARCA, Modelo: GNN-200, Serie: S/N, Material: PLASTICO Y TELA**		
010006	ALTA POR APERTURA DE EJERCICIO	SEGURIDAD PUBLICA MUNICIPAL	2016-01-01	OFSCE ADMINISTRADOR
JUEZCALIF-00032	**SILLA**	**Marca: SIN MARCA, Modelo: GNN-200, Serie: S/N, Material: PLASTICO Y TELA**		
010006	ALTA POR APERTURA DE EJERCICIO	SEGURIDAD PUBLICA MUNICIPAL	2016-01-01	OFSCE ADMINISTRADOR
JUEZCALIF-00033	**SILLA**	**Marca: SIN MARCA, Modelo: GNN-200, Serie: S/N, Material: PLASTICO Y TELA**		
010006	ALTA POR APERTURA DE EJERCICIO	SEGURIDAD PUBLICA MUNICIPAL	2016-01-01	OFSCE ADMINISTRADOR
JUEZCALIF-00034	**SILLA**	**Marca: SIN MARCA, Modelo: GNN-200, Serie: S/N, Material: PLASTICO Y TELA**		
010006	ALTA POR APERTURA DE EJERCICIO	SEGURIDAD PUBLICA MUNICIPAL	2016-01-01	OFSCE ADMINISTRADOR
JUEZCALIF-00035	**SILLA**	**Marca: SIN MARCA, Modelo: GNN-200, Serie: S/N, Material: PLASTICO Y TELA**		
010006	ALTA POR APERTURA DE EJERCICIO	SEGURIDAD PUBLICA MUNICIPAL	2016-01-01	OFSCE ADMINISTRADOR
JUEZCALIF-00036	**SILLA**	**Marca: SIN MARCA, Modelo: GNN-200, Serie: S/N, Material: PLASTICO Y TELA**		
010006	ALTA POR APERTURA DE EJERCICIO	SEGURIDAD PUBLICA MUNICIPAL	2016-01-01	OFSCE ADMINISTRADOR
JUEZCALIF-00037	**SILLA**	**Marca: SIN MARCA, Modelo: GNN-200, Serie: S/N, Material: PLASTICO Y TELA**		
010006	ALTA POR APERTURA DE EJERCICIO	SEGURIDAD PUBLICA MUNICIPAL	2016-01-01	OFSCE ADMINISTRADOR
JUEZCALIF-00038	**SILLA**	**Marca: SIN MARCA, Modelo: GNN-200, Serie: S/N, Material: PLASTICO Y TELA**		
010007	ALTA POR APERTURA DE EJERCICIO	SEGURIDAD PUBLICA MUNICIPAL	2016-01-01	OFSCE ADMINISTRADOR
JUEZCALIF-00039	**SILLA**	**Marca: SIN MARCA, Modelo: GNN-100, Serie: S/N, Material: PLASTICO Y TELA**		
010007	ALTA POR APERTURA DE EJERCICIO	SEGURIDAD PUBLICA MUNICIPAL	2016-01-01	OFSCE ADMINISTRADOR
JUR-ADMVO-00013	**SILLA**	**Marca: SIN MARCA, Modelo: GNN-100, Serie: S/N, Material: PLASTICO Y TELA**		
010007	ALTA POR APERTURA DE EJERCICIO	SEGURIDAD PUBLICA MUNICIPAL	2016-01-01	OFSCE ADMINISTRADOR
JUR-ADMVO-00014	**SILLA**	**Marca: SIN MARCA, Modelo: GNN-100, Serie: S/N, Material: PLASTICO Y TELA**		

COMITÁN DE DOMÍNGUEZ

HISTORIAL DE MOVIMIENTOS POR RESGUARDANTE

INVENTARIO / MOVIMIENTO	DESCRIPCION DEL BIEN / DESCRIPCION DEL MOVIMIENTO	CARACTERISTICAS GENERALES DEL BIEN		
		AREA DE ADSCRIPCION	FECHA APLIC.	USUARIO QUE REALIZÓ MOV.
010007	ALTA POR APERTURA DE EJERCICIO	SEGURIDAD PUBLICA MUNICIPAL	2016-01-01	OFSCE ADMINISTRADOR
JUR-ADMVO-00015	**SILLA**	**Marca: SIN MARCA, Modelo: GNN-100, Serie: S/N, Material: PLASTICO Y TELA**		
010007	ALTA POR APERTURA DE EJERCICIO	SEGURIDAD PUBLICA MUNICIPAL	2016-01-01	OFSCE ADMINISTRADOR
JUR-ADMVO-00016	**SILLA**	**Marca: SIN MARCA, Modelo: GNN-100, Serie: S/N, Material: PLASTICO Y TELA**		
010007	ALTA POR APERTURA DE EJERCICIO	SEGURIDAD PUBLICA MUNICIPAL	2016-01-01	OFSCE ADMINISTRADOR
JUR-ADMVO-00017	**SILLA**	**Marca: SIN MARCA, Modelo: GNN-100, Serie: S/N, Material: PLASTICO Y TELA**		
010007	ALTA POR APERTURA DE EJERCICIO	SEGURIDAD PUBLICA MUNICIPAL	2016-01-01	OFSCE ADMINISTRADOR
JUR-ADMVO-00018	**SILLA**	**Marca: SIN MARCA, Modelo: GNN-100, Serie: S/N, Material: PLASTICO Y TELA**		
010007	ALTA POR APERTURA DE EJERCICIO	SEGURIDAD PUBLICA MUNICIPAL	2016-01-01	OFSCE ADMINISTRADOR
JUR-ADMVO-00019	**SILLA**	**Marca: SIN MARCA, Modelo: GNN-100, Serie: S/N, Material: PLASTICO Y TELA**		
010007	ALTA POR APERTURA DE EJERCICIO	SEGURIDAD PUBLICA MUNICIPAL	2016-01-01	OFSCE ADMINISTRADOR
JUR-SOCIAL00001	**MAQUINA DE ESCRIBIR**	**Marca: OLYMPIA, Modelo: SG-31033, Serie: M85641299, Material: METAL**		
010002	ALTA POR APERTURA DE EJERCICIO	JUZGADO MUNICIPAL	2016-01-01	OFSCE ADMINISTRADOR
JUR-SOCIAL00003	**CREDENZA**	**Marca: RIVIERA, Modelo: L. CLASICA, Serie: SIN SERIE, Material: MADERA**		
010002	ALTA POR APERTURA DE EJERCICIO	JUZGADO MUNICIPAL	2016-01-01	OFSCE ADMINISTRADOR
JUR-SOCIAL00004	**SOFA**	**Marca: RIVIERA, Modelo: L. APOLO, Serie: SIN SERIE, Material: METAL Y VINIL**		
010002	ALTA POR APERTURA DE EJERCICIO	JUZGADO MUNICIPAL	2016-01-01	OFSCE ADMINISTRADOR
JUR-SOCIAL00007	**ARCHIVERO**	**Marca: SIN MARCA, Modelo: SIN MODELO, Serie: SIN SERIE, Material: METAL**		
010001	ALTA POR APERTURA DE EJERCICIO	SECRETARIA DEL AYUNTAMIENTO	2016-01-01	OFSCE ADMINISTRADOR
JUR-SOCIAL00009	**ESCRITORIO**	**Marca: SIN MARCA, Modelo: S/M, Serie: S/S, Material: MADERA**		
010005	ALTA POR APERTURA DE EJERCICIO	MERCADOS	2016-01-01	OFSCE ADMINISTRADOR
JUR-SOCIAL00027	**ENFRIADOR CALENTADOR DE AGUA**	**Marca: PURESA, Modelo: HC-500, Serie: SIN SERIE, Material: PLASTICO**		
010002	ALTA POR APERTURA DE EJERCICIO	JUZGADO MUNICIPAL	2016-01-01	OFSCE ADMINISTRADOR
JUZGADMPAL00001	**SILLÓN**	**Marca: SILLON EJECUTIVO, Modelo: NORUEGA, Serie: S/S, Material: VINIL**		
010002	ALTA POR APERTURA DE EJERCICIO	OFICIALIA MAYOR	2016-01-01	OFSCE ADMINISTRADOR
JUZGADMPAL00019	**SILLA**	**Marca: SIN MARCA, Modelo: GNN-100, Serie: SIN SERIE, Material: PLASTICO Y TELA**		
010002	ALTA POR APERTURA DE EJERCICIO	JUZGADO MUNICIPAL	2016-01-01	OFSCE ADMINISTRADOR
JUZGADMPAL00020	**SILLA**	**Marca: SIN MARCA, Modelo: GNN-100, Serie: SIN SERIE, Material: PLASTICO Y TELA**		
010002	ALTA POR APERTURA DE EJERCICIO	JUZGADO MUNICIPAL	2016-01-01	OFSCE ADMINISTRADOR
JUZGADMPAL00021	**SILLA**	**Marca: SIN MARCA, Modelo: GNN-200, Serie: SIN SERIE, Material: PLASTICO Y TELA**		
010002	ALTA POR APERTURA DE EJERCICIO	JUZGADO MUNICIPAL	2016-01-01	OFSCE ADMINISTRADOR
JUZGADMPAL00022	**SILLA**	**Marca: SIN MARCA, Modelo: GNN-200, Serie: SIN SERIE, Material: PLASTICO Y TELA**		
010002	ALTA POR APERTURA DE EJERCICIO	JUZGADO MUNICIPAL	2016-01-01	OFSCE ADMINISTRADOR

COMITÁN DE DOMÍNGUEZ

HISTORIAL DE MOVIMIENTOS POR RESGUARDANTE

INVENTARIO / MOVIMIENTO	DESCRIPCION DEL BIEN / DESCRIPCION DEL MOVIMIENTO	CARACTERISTICAS GENERALES DEL BIEN / AREA DE ADSCRIPCION	FECHA APLIC.	USUARIO QUE REALIZÓ MOV.
JUZGADMPAL00023	**SILLA**	**Marca: SIN MARCA, Modelo: GNN-200, Serie: SIN SERIE, Material: PLASTICO Y TELA**		
010002	ALTA POR APERTURA DE EJERCICIO	JUZGADO MUNICIPAL	2016-01-01	OFSCE ADMINISTRADOR
JUZGADMPAL00024	**SILLA**	**Marca: SIN MARCA, Modelo: GNN-200, Serie: SIN SERIE, Material: PLASTICO Y TELA**		
010002	ALTA POR APERTURA DE EJERCICIO	JUZGADO MUNICIPAL	2016-01-01	OFSCE ADMINISTRADOR
JUZGADMPAL00025	**SILLA**	**Marca: SIN MARCA, Modelo: GNN-200, Serie: SIN SERIE, Material: PLASTICO Y TELA**		
010002	ALTA POR APERTURA DE EJERCICIO	JUZGADO MUNICIPAL	2016-01-01	OFSCE ADMINISTRADOR
JUZGADMPAL00026	**SILLA**	**Marca: SIN MARCA, Modelo: GNN-200, Serie: SIN SERIE, Material: PLASTICO Y TELA**		
010002	ALTA POR APERTURA DE EJERCICIO	JUZGADO MUNICIPAL	2016-01-01	OFSCE ADMINISTRADOR
JUZGADMPAL00027	**SILLA**	**Marca: SIN MARCA, Modelo: GNN-200, Serie: SIN SERIE, Material: PLASTICO Y TELA**		
010002	ALTA POR APERTURA DE EJERCICIO	JUZGADO MUNICIPAL	2016-01-01	OFSCE ADMINISTRADOR
JUZGADMPAL00028	**SILLA**	**Marca: SIN MARCA, Modelo: GNN-200, Serie: SIN SERIE, Material: PLASTICO Y TELA**		
010002	ALTA POR APERTURA DE EJERCICIO	JUZGADO MUNICIPAL	2016-01-01	OFSCE ADMINISTRADOR
JUZGADMPAL00029	**SILLA**	**Marca: SIN MARCA, Modelo: GNN-200, Serie: SIN SERIE, Material: PLASTICO Y TELA**		
010002	ALTA POR APERTURA DE EJERCICIO	JUZGADO MUNICIPAL	2016-01-01	OFSCE ADMINISTRADOR
JUZGADMPAL00030	**SILLA**	**Marca: SIN MARCA, Modelo: GNN-200, Serie: SIN SERIE, Material: PLASTICO Y TELA**		
010002	ALTA POR APERTURA DE EJERCICIO	JUZGADO MUNICIPAL	2016-01-01	OFSCE ADMINISTRADOR
JUZGADMPAL00031	**SILLA**	**Marca: SIN MARCA, Modelo: GNN-200, Serie: SIN SERIE, Material: PLASTICO Y TELA**		
010002	ALTA POR APERTURA DE EJERCICIO	JUZGADO MUNICIPAL	2016-01-01	OFSCE ADMINISTRADOR
JUZGADMPAL00032	**SILLA**	**Marca: SIN MARCA, Modelo: GNN-200, Serie: SIN SERIE, Material: PLASTICO Y TELA**		
010002	ALTA POR APERTURA DE EJERCICIO	JUZGADO MUNICIPAL	2016-01-01	OFSCE ADMINISTRADOR
JUZGADMPAL00033	**SILLA**	**Marca: SIN MARCA, Modelo: GNN-200, Serie: SIN SERIE, Material: PLASTICO Y TELA**		
010002	ALTA POR APERTURA DE EJERCICIO	JUZGADO MUNICIPAL	2016-01-01	OFSCE ADMINISTRADOR
JUZGADMPAL00034	**SILLA**	**Marca: SIN MARCA, Modelo: GNN-200, Serie: SIN SERIE, Material: PLASTICO Y TELA**		
010002	ALTA POR APERTURA DE EJERCICIO	JUZGADO MUNICIPAL	2016-01-01	OFSCE ADMINISTRADOR
JUZGADMPAL00041	**VENTILADOR**	**Marca: HONEY WELL, Modelo: H8-041W-WM-MEX, Serie: S/N, Material: PLASTICO**		
010002	ALTA POR APERTURA DE EJERCICIO	JUZGADO MUNICIPAL	2016-01-01	OFSCE ADMINISTRADOR
JUZGADMPAL00042	**VENTILADOR**	**Marca: HONEY WELL, Modelo: H8-041W-WM-MEX, Serie: S/N, Material: PLASTICO**		
010002	ALTA POR APERTURA DE EJERCICIO	JUZGADO MUNICIPAL	2016-01-01	OFSCE ADMINISTRADOR
M-PRIM-MAY00001	**MAQUINA DE ESCRIBIR**	**Marca: OLYMPIA, Modelo: SG39, Serie: M85547422, Material: METAL**		
010005	ALTA POR APERTURA DE EJERCICIO	MERCADOS	2016-01-01	OFSCE ADMINISTRADOR
M-PRIM-MAY00002	**SILLA**	**Marca: S/M, Modelo: S/M, Serie: S/S, Material: MADERA**		
010005	ALTA POR APERTURA DE EJERCICIO	MERCADOS	2016-01-01	OFSCE ADMINISTRADOR
M-PRIM-MAY00003	**ESCRITORIO**	**Marca: SIN MARCA, Modelo: SECRETARIAL, Serie: SIN SERIE, Material: MADERA**		

COMITÁN DE DOMÍNGUEZ

HISTORIAL DE MOVIMIENTOS POR RESGUARDANTE

INVENTARIO / MOVIMIENTO	DESCRIPCION DEL BIEN / DESCRIPCION DEL MOVIMIENTO	CARACTERISTICAS GENERALES DEL BIEN / AREA DE ADSCRIPCION	FECHA APLIC.	USUARIO QUE REALIZÓ MOV.
010005	ALTA POR APERTURA DE EJERCICIO	MERCADOS	2016-01-01	OFSCE ADMINISTRADOR
M-PRIM-MAY00007	**ESCRITORIO**	**Marca: SIN MARCA, Modelo: SECRETARIAL, Serie: S/S, Material: METAL**		
010005	ALTA POR APERTURA DE EJERCICIO	MERCADOS	2016-01-01	OFSCE ADMINISTRADOR
M-PRIM-MAY00008	**SILLA**	**Marca: S/M, Modelo: S/M, Serie: S/S, Material: METAL**		
010005	ALTA POR APERTURA DE EJERCICIO	MERCADOS	2016-01-01	OFSCE ADMINISTRADOR
MS-AGUSTIN00002	**MESA**	**Marca: SIN MARCA, Modelo: SIN SERIE, Serie: SIN MODELO, Material: MADERA**		
010005	ALTA POR APERTURA DE EJERCICIO	MERCADOS	2016-01-01	OFSCE ADMINISTRADOR
OBRASPUB--00001	**MESA**	**Marca: RIVIERA, Modelo: L. APOLO, Serie: SIN SERIE, Material: METAL Y FORMAICA**		
010004	ALTA POR APERTURA DE EJERCICIO	OBRAS PUBLICAS	2016-01-01	OFSCE ADMINISTRADOR
OBRASPUB--00002	**MESA**	**Marca: RIVIERA, Modelo: L. APOLO, Serie: SIN SERIE, Material: METAL Y FORMAICA**		
010004	ALTA POR APERTURA DE EJERCICIO	OBRAS PUBLICAS	2016-01-01	OFSCE ADMINISTRADOR
OBRASPUB--00003	**SOFA**	**Marca: RIVIERA, Modelo: L. APOLO, Serie: SIN SERIE, Material: METAL Y VINIL**		
010004	ALTA POR APERTURA DE EJERCICIO	OBRAS PUBLICAS	2016-01-01	OFSCE ADMINISTRADOR
OBRASPUB--00004	**CAMARA FOTOGRAFICA**	**Marca: SONY, Modelo: DSC-S930, Serie: 5285060, Material: PLASTICO Y VIDRIO**		
010004	ALTA POR APERTURA DE EJERCICIO	OBRAS PUBLICAS	2016-01-01	OFSCE ADMINISTRADOR
OBRASPUB--00005	**CAMARA FOTOGRAFICA**	**Marca: SONY, Modelo: DSC-W620, Serie: 5564265, Material: PLASTICO Y VIDRIO**		
010004	ALTA POR APERTURA DE EJERCICIO	OBRAS PUBLICAS	2016-01-01	OFSCE ADMINISTRADOR
OBRASPUB--00006	**ESCRITORIO**	**Marca: BECA, Modelo: SIN MODELO, Serie: SIN SERIE, Material: MADERA**		
010004	ALTA POR APERTURA DE EJERCICIO	OBRAS PUBLICAS	2016-01-01	OFSCE ADMINISTRADOR
OBRASPUB--00009	**LIBRERO**	**Marca: BECA, Modelo: SIN MODELO, Serie: SIN SERIE, Material: MADERA**		
010004	ALTA POR APERTURA DE EJERCICIO	OBRAS PUBLICAS	2016-01-01	OFSCE ADMINISTRADOR
OBRASPUB--00010	**IMPRESORA**	**Marca: BROTHER, Modelo: DCP1512, Serie: U63561G3N233374, Material: PLASTICO**		
010004	ALTA POR APERTURA DE EJERCICIO	OBRAS PUBLICAS	2016-01-01	OFSCE ADMINISTRADOR
OBRASPUB--00011	**CAMARA FOTOGRAFICA**	**Marca: SONY, Modelo: DSC-W620, Serie: 5602599, Material: PLASTICO Y VIDRIO**		
010004	ALTA POR APERTURA DE EJERCICIO	OBRAS PUBLICAS	2016-01-01	OFSCE ADMINISTRADOR
OBRASPUB--00013	**ARCHIVERO**	**Marca: SIN MARCA, Modelo: SIN MODELO, Serie: S/N, Material: METAL**		
010005	ALTA POR APERTURA DE EJERCICIO	LIMPIA	2016-01-01	OFSCE ADMINISTRADOR
OBRASPUB--00015	**SILLÓN**	**Marca: RIVIERA, Modelo: L. MEDITERRANEO, Serie: SIN SERIE, Material: MADERA Y TELA**		
010004	ALTA POR APERTURA DE EJERCICIO	OBRAS PUBLICAS	2016-01-01	OFSCE ADMINISTRADOR
OBRASPUB--00017	**CAMARA FOTOGRAFICA**	**Marca: SONY, Modelo: DSC-W630, Serie: 5602598, Material: PLASTICO Y VIDRIO**		
010004	ALTA POR APERTURA DE EJERCICIO	OBRAS PUBLICAS	2016-01-01	OFSCE ADMINISTRADOR
OBRASPUB--00018	**CAMARA FOTOGRAFICA**	**Marca: SONY, Modelo: DSC-W620, Serie: 5602604, Material: PLASTICO Y VIDRIO**		
010004	ALTA POR APERTURA DE EJERCICIO	OBRAS PUBLICAS	2016-01-01	OFSCE ADMINISTRADOR

COMITÁN DE DOMÍNGUEZ

HISTORIAL DE MOVIMIENTOS POR RESGUARDANTE

INVENTARIO / MOVIMIENTO	DESCRIPCION DEL BIEN / DESCRIPCION DEL MOVIMIENTO	CARACTERISTICAS GENERALES DEL BIEN / AREA DE ADSCRIPCION	FECHA APLIC.	USUARIO QUE REALIZÓ MOV.
OBRASPUB--00020	**PAPELERO**	**Marca: RIVIERA, Modelo: SIN MODELO, Serie: SIN SERIE, Material: MADERA**		
010004	ALTA POR APERTURA DE EJERCICIO	OBRAS PUBLICAS	2016-01-01	OFSCE ADMINISTRADOR
OBRASPUB--00021	**PAPELERO**	**Marca: RIVIERA, Modelo: SIN MODELO, Serie: SIN SERIE, Material: MADERA**		
010004	ALTA POR APERTURA DE EJERCICIO	OBRAS PUBLICAS	2016-01-01	OFSCE ADMINISTRADOR
OBRASPUB--00023	**SILLON OPERATIVO**	**Marca: SILLON OPERATIVO, Modelo: K MART, Serie: SIN SERIE, Material: PLASTICO Y TELA**		
060004	ALTA POR ADQUISICION	OBRAS PUBLICAS	2016-06-17	MUNICIPIO ADMINISTRADOR
OBRASPUB--00024	**SILLON OPERATIVO**	**Marca: MODULO OPERATIVO, Modelo: K MART, Serie: SIN SERIE, Material: PLASTICO Y TELA**		
060004	ALTA POR ADQUISICION	OBRAS PUBLICAS	2016-06-17	MUNICIPIO ADMINISTRADOR
OBRASPUB--00025	**ESCRITORIO**	**Marca: DMNAL, Modelo: SIN MODELO, Serie: SIN SERIE, Material: METAL**		
010004	ALTA POR APERTURA DE EJERCICIO	OBRAS PUBLICAS	2016-01-01	OFSCE ADMINISTRADOR
OBRASPUB--00027	**SILLON OPERATIVO**	**Marca: MODULO OPERATIVO, Modelo: K MART, Serie: SIN SERIE, Material: PLASTICO Y TELA**		
060004	ALTA POR ADQUISICION	OBRAS PUBLICAS	2016-06-17	MUNICIPIO ADMINISTRADOR
OBRASPUB--00028	**SILLON OPERATIVO**	**Marca: MODULO OPERATIVO, Modelo: K MART, Serie: SIN SERIE, Material: PLASTICO Y TELA**		
060004	ALTA POR ADQUISICION	OBRAS PUBLICAS	2016-06-17	MUNICIPIO ADMINISTRADOR
OBRASPUB--00029	**CREDENZA**	**Marca: RIVIERA, Modelo: L. CLASICA, Serie: SIN SERIE, Material: MADERA**		
010004	ALTA POR APERTURA DE EJERCICIO	OBRAS PUBLICAS	2016-01-01	OFSCE ADMINISTRADOR
OBRASPUB--00030	**CREDENZA**	**Marca: RIVIERA, Modelo: L. CLASICA, Serie: SIN SERIE, Material: MADERA**		
010004	ALTA POR APERTURA DE EJERCICIO	OBRAS PUBLICAS	2016-01-01	OFSCE ADMINISTRADOR
OBRASPUB--00031	**CREDENZA**	**Marca: RIVIERA, Modelo: L. CLASICA, Serie: SIN SERIE, Material: MADERA**		
010004	ALTA POR APERTURA DE EJERCICIO	OBRAS PUBLICAS	2016-01-01	OFSCE ADMINISTRADOR
OBRASPUB--00032	**MAQUINA DE ESCRIBIR**	**Marca: OLYMPIA, Modelo: SG-10, Serie: 6580920, Material: METAL**		
010004	ALTA POR APERTURA DE EJERCICIO	OBRAS PUBLICAS	2016-01-01	OFSCE ADMINISTRADOR
OBRASPUB--00034	**ESTANTE**	**Marca: SIN MARCA, Modelo: SIN MODELO, Serie: SIN SERIE, Material: METAL**		
010004	ALTA POR APERTURA DE EJERCICIO	OBRAS PUBLICAS	2016-01-01	OFSCE ADMINISTRADOR
OBRASPUB--00035	**ESTANTE**	**Marca: SIN MARCA, Modelo: SIN MODELO, Serie: SIN SERIE, Material: METAL**		
010004	ALTA POR APERTURA DE EJERCICIO	OBRAS PUBLICAS	2016-01-01	OFSCE ADMINISTRADOR
OBRASPUB--00036	**ESTANTE**	**Marca: SIN MARCA, Modelo: SIN MODELO, Serie: SIN SERIE, Material: METAL**		
010004	ALTA POR APERTURA DE EJERCICIO	OBRAS PUBLICAS	2016-01-01	OFSCE ADMINISTRADOR
OBRASPUB--00038	**MESA**	**Marca: RIVIERA, Modelo: L. MEDITERRANEO, Serie: SIN SERIE, Material: METAL Y FORMAICA**		
010004	ALTA POR APERTURA DE EJERCICIO	OBRAS PUBLICAS	2016-01-01	OFSCE ADMINISTRADOR
OBRASPUB--00039	**ARCHIVERO**	**Marca: RIVIERA, Modelo: L. GENOVA, Serie: SIN SERIE, Material: METAL**		
010004	ALTA POR APERTURA DE EJERCICIO	OBRAS PUBLICAS	2016-01-01	OFSCE ADMINISTRADOR
OBRASPUB--00040	**ARCHIVERO**	**Marca: RIVIERA, Modelo: L. GENOVA, Serie: SIN SERIE, Material: METAL**		

COMITÁN DE DOMÍNGUEZ

HISTORIAL DE MOVIMIENTOS POR RESGUARDANTE

INVENTARIO / MOVIMIENTO	DESCRIPCION DEL BIEN / DESCRIPCION DEL MOVIMIENTO	CARACTERISTICAS GENERALES DEL BIEN		
		AREA DE ADSCRIPCION	FECHA APLIC.	USUARIO QUE REALIZÓ MOV.
010004	ALTA POR APERTURA DE EJERCICIO	OBRAS PUBLICAS	2016-01-01	OFSCE ADMINISTRADOR
OBRASPUB--00041	**ARCHIVERO**	**Marca: RIVIERA, Modelo: L. GENOVA, Serie: SIN SERIE, Material: METAL**		
010004	ALTA POR APERTURA DE EJERCICIO	OBRAS PUBLICAS	2016-01-01	OFSCE ADMINISTRADOR
OBRASPUB--00042	**ARCHIVERO**	**Marca: RIVIERA, Modelo: L. GENOVA, Serie: SIN SERIE, Material: METAL**		
010004	ALTA POR APERTURA DE EJERCICIO	OBRAS PUBLICAS	2016-01-01	OFSCE ADMINISTRADOR
OBRASPUB--00043	**ARCHIVERO**	**Marca: RIVIERA, Modelo: L. GENOVA, Serie: SIN SERIE, Material: METAL**		
010004	ALTA POR APERTURA DE EJERCICIO	OBRAS PUBLICAS	2016-01-01	OFSCE ADMINISTRADOR
OBRASPUB--00044	**ARCHIVERO**	**Marca: RIVIERA, Modelo: L. GENOVA, Serie: SIN SERIE, Material: METAL**		
010004	ALTA POR APERTURA DE EJERCICIO	OBRAS PUBLICAS	2016-01-01	OFSCE ADMINISTRADOR
OBRASPUB--00047	**ESCRITORIO**	**Marca: SIN MARCA, Modelo: SIN MODELO, Serie: SIN SERIE, Material: MADERA**		
010004	ALTA POR APERTURA DE EJERCICIO	OBRAS PUBLICAS	2016-01-01	OFSCE ADMINISTRADOR
OBRASPUB--00048	**ESCRITORIO**	**Marca: SIN MARCA, Modelo: SIN MODELO, Serie: SIN SERIE, Material: MADERA**		
010004	ALTA POR APERTURA DE EJERCICIO	OBRAS PUBLICAS	2016-01-01	OFSCE ADMINISTRADOR
OBRASPUB--00049	**ESCRITORIO**	**Marca: SIN MARCA, Modelo: SIN MODELO, Serie: SIN SERIE, Material: MADERA**		
010004	ALTA POR APERTURA DE EJERCICIO	OBRAS PUBLICAS	2016-01-01	OFSCE ADMINISTRADOR
OBRASPUB--00050	**ESCRITORIO**	**Marca: SIN MARCA, Modelo: SIN MODELO, Serie: SIN SERIE, Material: MADERA**		
010004	ALTA POR APERTURA DE EJERCICIO	OBRAS PUBLICAS	2016-01-01	OFSCE ADMINISTRADOR
OBRASPUB--00051	**ESCRITORIO**	**Marca: SIN MARCA, Modelo: SIN MODELO, Serie: SIN SERIE, Material: MADERA**		
010004	ALTA POR APERTURA DE EJERCICIO	OBRAS PUBLICAS	2016-01-01	OFSCE ADMINISTRADOR
OBRASPUB--00052	**MESA**	**Marca: RIVIERA, Modelo: L. APOLO, Serie: SIN SERIE, Material: METAL Y FORMAICA**		
010004	ALTA POR APERTURA DE EJERCICIO	OBRAS PUBLICAS	2016-01-01	OFSCE ADMINISTRADOR
OBRASPUB--00053	**MESA**	**Marca: SIN MARCA, Modelo: SIN MODELO, Serie: SIN SERIE, Material: METAL Y FORMAICA**		
010004	ALTA POR APERTURA DE EJERCICIO	OBRAS PUBLICAS	2016-01-01	OFSCE ADMINISTRADOR
OBRASPUB--00054	**MESA**	**Marca: SIN MARCA, Modelo: SIN MODELO, Serie: SIN SERIE, Material: METAL Y FORMAICA**		
010004	ALTA POR APERTURA DE EJERCICIO	OBRAS PUBLICAS	2016-01-01	OFSCE ADMINISTRADOR
OBRASPUB--00055	**SILLON OPERATIVO**	**Marca: MODULO OPERATIVO, Modelo: K MART, Serie: SIN SERIE, Material: PLASTICO Y TELA**		
060004	ALTA POR ADQUISICION	OBRAS PUBLICAS	2016-06-17	MUNICIPIO ADMINISTRADOR
OBRASPUB--00058	**BALIZAS**	**Marca: SIN MARCA, Modelo: SIN MODELO, Serie: SIN SERIE, Material: METAL**		
010004	ALTA POR APERTURA DE EJERCICIO	OBRAS PUBLICAS	2016-01-01	OFSCE ADMINISTRADOR
OBRASPUB--00059	**BALIZAS**	**Marca: SIN MARCA, Modelo: SIN MODELO, Serie: SIN SERIE, Material: METAL**		
010004	ALTA POR APERTURA DE EJERCICIO	OBRAS PUBLICAS	2016-01-01	OFSCE ADMINISTRADOR
OBRASPUB--00061	**ESCRITORIO**	**Marca: SIN MARCA, Modelo: SIN MODELO, Serie: SIN SERIE, Material: MADERA**		
010004	ALTA POR APERTURA DE EJERCICIO	OBRAS PUBLICAS	2016-01-01	OFSCE ADMINISTRADOR

COMITÁN DE DOMÍNGUEZ

HISTORIAL DE MOVIMIENTOS POR RESGUARDANTE

Fecha Impresión: 05 / 05 / 2017
Página: 172 / 274

INVENTARIO / MOVIMIENTO	DESCRIPCION DEL BIEN / DESCRIPCION DEL MOVIMIENTO	CARACTERISTICAS GENERALES DEL BIEN / AREA DE ADSCRIPCION	FECHA APLIC.	USUARIO QUE REALIZÓ MOV.
OBRASPUB--00062	**ESCRITORIO**	**Marca: SIN MARCA, Modelo: SIN MODELO, Serie: SIN SERIE, Material: MADERA**		
010004	ALTA POR APERTURA DE EJERCICIO	OBRAS PUBLICAS	2016-01-01	OFSCE ADMINISTRADOR
OBRASPUB--00063	**ESCRITORIO**	**Marca: SIN MARCA, Modelo: SIN MODELO, Serie: SIN SERIE, Material: MADERA**		
010004	ALTA POR APERTURA DE EJERCICIO	OBRAS PUBLICAS	2016-01-01	OFSCE ADMINISTRADOR
OBRASPUB--00064	**SILLA**	**Marca: SIN MARCA, Modelo: SIN MODELO, Serie: SIN SERIE, Material: MADERA**		
010004	ALTA POR APERTURA DE EJERCICIO	OBRAS PUBLICAS	2016-01-01	OFSCE ADMINISTRADOR
OBRASPUB--00065	**SILLA**	**Marca: SIN MARCA, Modelo: SIN MODELO, Serie: SIN SERIE, Material: MADERA**		
010004	ALTA POR APERTURA DE EJERCICIO	OBRAS PUBLICAS	2016-01-01	OFSCE ADMINISTRADOR
OBRASPUB--00066	**SILLA**	**Marca: SIN MARCA, Modelo: SIN MODELO, Serie: SIN SERIE, Material: MADERA**		
010004	ALTA POR APERTURA DE EJERCICIO	OBRAS PUBLICAS	2016-01-01	OFSCE ADMINISTRADOR
OBRASPUB--00067	**SILLON OPERATIVO**	**Marca: MODULO OPERATIVO, Modelo: K MART, Serie: SIN SERIE, Material: PLASTICO Y TELA**		
060004	ALTA POR ADQUISICION	OBRAS PUBLICAS	2016-06-17	MUNICIPIO ADMINISTRADOR
OBRASPUB--00068	**PAPELERO**	**Marca: SIN MARCA, Modelo: SIN MODELO, Serie: SIN SERIE, Material: MADERA**		
010004	ALTA POR APERTURA DE EJERCICIO	OBRAS PUBLICAS	2016-01-01	OFSCE ADMINISTRADOR
OBRASPUB--00069	**PAPELERO**	**Marca: SIN MARCA, Modelo: SIN MODELO, Serie: SIN SERIE, Material: MADERA**		
010004	ALTA POR APERTURA DE EJERCICIO	OBRAS PUBLICAS	2016-01-01	OFSCE ADMINISTRADOR
OBRASPUB--00070	**SILLON OPERATIVO**	**Marca: MODULO OPERATIVO, Modelo: K MART, Serie: SIN SERIE, Material: PLASTICO Y TELA**		
060004	ALTA POR ADQUISICION	OBRAS PUBLICAS	2016-06-17	MUNICIPIO ADMINISTRADOR
OBRASPUB--00071	**PAPELERO**	**Marca: SIN MARCA, Modelo: SIN MODELO, Serie: SIN SERIE, Material: MADERA**		
010004	ALTA POR APERTURA DE EJERCICIO	OBRAS PUBLICAS	2016-01-01	OFSCE ADMINISTRADOR
OBRASPUB--00073	**SILLON OPERATIVO**	**Marca: MODULO OPERATIVO, Modelo: K MART, Serie: SIN SERIE, Material: PLASTICO Y TELA**		
060004	ALTA POR ADQUISICION	OBRAS PUBLICAS	2016-06-17	MUNICIPIO ADMINISTRADOR
OBRASPUB--00074	**SILLON OPERATIVO**	**Marca: MODULO OPERATIVO, Modelo: K MART, Serie: SIN SERIE, Material: PLASTICO Y TELA**		
060004	ALTA POR ADQUISICION	OBRAS PUBLICAS	2016-06-17	MUNICIPIO ADMINISTRADOR
OBRASPUB--00075	**SILLON OPERATIVO**	**Marca: MODULO OPERATIVO, Modelo: K MART, Serie: SIN SERIE, Material: PLASTICO Y TELA**		
060004	ALTA POR ADQUISICION	OBRAS PUBLICAS	2016-06-17	MUNICIPIO ADMINISTRADOR
OBRASPUB--00076	**SILLON OPERATIVO**	**Marca: MODULO OPERATIVO, Modelo: K MART, Serie: SIN SERIE, Material: PLASTICO Y TELA**		
060004	ALTA POR ADQUISICION	OBRAS PUBLICAS	2016-06-17	MUNICIPIO ADMINISTRADOR
OBRASPUB--00077	**SILLON OPERATIVO**	**Marca: MODULO OPERATIVO, Modelo: K MART, Serie: SIN SERIE, Material: PLASTICO Y TELA**		
060004	ALTA POR ADQUISICION	OBRAS PUBLICAS	2016-06-17	MUNICIPIO ADMINISTRADOR
OBRASPUB--00079	**ESCRITORIO**	**Marca: BALUN CANAN, Modelo: SECRETARIAL, Serie: SIN SERIE, Material: MADERA**		
010004	ALTA POR APERTURA DE EJERCICIO	OBRAS PUBLICAS	2016-01-01	OFSCE ADMINISTRADOR
OBRASPUB--00080	**ESCRITORIO**	**Marca: BALUN CANAN, Modelo: SECRETARIAL, Serie: SIN SERIE, Material: MADERA**		

COMITÁN DE DOMÍNGUEZ

HISTORIAL DE MOVIMIENTOS POR RESGUARDANTE

INVENTARIO / MOVIMIENTO	DESCRIPCION DEL BIEN / DESCRIPCION DEL MOVIMIENTO	CARACTERISTICAS GENERALES DEL BIEN		
		AREA DE ADSCRIPCION	FECHA APLIC.	USUARIO QUE REALIZÓ MOV.
010004	ALTA POR APERTURA DE EJERCICIO	OBRAS PUBLICAS	2016-01-01	OFSCE ADMINISTRADOR
OBRASPUB--00081	**ESCRITORIO**	**Marca: BALUN CANAN, Modelo: SECRETARIAL, Serie: SIN SERIE, Material: MADERA**		
010004	ALTA POR APERTURA DE EJERCICIO	OBRAS PUBLICAS	2016-01-01	OFSCE ADMINISTRADOR
OBRASPUB--00082	**ESCRITORIO**	**Marca: BALUN CANAN, Modelo: SECRETARIAL, Serie: SIN SERIE, Material: MADERA**		
010004	ALTA POR APERTURA DE EJERCICIO	OBRAS PUBLICAS	2016-01-01	OFSCE ADMINISTRADOR
OBRASPUB--00083	**ESCRITORIO**	**Marca: BALUN CANAN, Modelo: SIN MODELO, Serie: SIN SERIE, Material: MADERA**		
010002	ALTA POR APERTURA DE EJERCICIO	OFICIALIA MAYOR	2016-01-01	OFSCE ADMINISTRADOR
OBRASPUB--00085	**ARCHIVERO**	**Marca: OFIK, Modelo: SIN MODELO, Serie: SIN SERIE, Material: METAL**		
010004	ALTA POR APERTURA DE EJERCICIO	OBRAS PUBLICAS	2016-01-01	OFSCE ADMINISTRADOR
OBRASPUB--00086	**CALCULADORA**	**Marca: OLYMPIA, Modelo: CPD3534, Serie: 738302874, Material: METAL Y PLASTICO**		
010004	ALTA POR APERTURA DE EJERCICIO	OBRAS PUBLICAS	2016-01-01	OFSCE ADMINISTRADOR
OBRASPUB--00087	**CALCULADORA**	**Marca: VICTOR, Modelo: 1260-2, Serie: 042601458, Material: METAL Y PLASTICO**		
010004	ALTA POR APERTURA DE EJERCICIO	OBRAS PUBLICAS	2016-01-01	OFSCE ADMINISTRADOR
OBRASPUB--00089	**CALCULADORA**	**Marca: VICTOR, Modelo: 1260-2, Serie: 042601460, Material: METAL Y PLASTICO**		
010004	ALTA POR APERTURA DE EJERCICIO	OBRAS PUBLICAS	2016-01-01	OFSCE ADMINISTRADOR
OBRASPUB--00090	**CALCULADORA**	**Marca: VICTOR, Modelo: 1260-2, Serie: 039200116, Material: METAL Y PLASTICO**		
010004	ALTA POR APERTURA DE EJERCICIO	OBRAS PUBLICAS	2016-01-01	OFSCE ADMINISTRADOR
OBRASPUB--00092	**SILLA**	**Marca: BALUN CANAN, Modelo: SIN MODELO, Serie: SIN SERIE, Material: MADERA**		
010004	ALTA POR APERTURA DE EJERCICIO	OBRAS PUBLICAS	2016-01-01	OFSCE ADMINISTRADOR
OBRASPUB--00094	**SILLA**	**Marca: BALUN CANAN, Modelo: SIN MODELO, Serie: SIN SERIE, Material: MADERA**		
010004	ALTA POR APERTURA DE EJERCICIO	OBRAS PUBLICAS	2016-01-01	OFSCE ADMINISTRADOR
OBRASPUB--00095	**SILLA**	**Marca: BALUN CANAN, Modelo: SIN MODELO, Serie: SIN SERIE, Material: MADERA**		
010004	ALTA POR APERTURA DE EJERCICIO	OBRAS PUBLICAS	2016-01-01	OFSCE ADMINISTRADOR
OBRASPUB--00096	**SILLA**	**Marca: BALUN CANAN, Modelo: SIN MODELO, Serie: SIN SERIE, Material: MADERA**		
010004	ALTA POR APERTURA DE EJERCICIO	OBRAS PUBLICAS	2016-01-01	OFSCE ADMINISTRADOR
OBRASPUB--00097	**ARCHIVERO**	**Marca: BALUN CANAN, Modelo: SIN MODELO, Serie: SIN SERIE, Material: MADERA**		
010004	ALTA POR APERTURA DE EJERCICIO	OBRAS PUBLICAS	2016-01-01	OFSCE ADMINISTRADOR
OBRASPUB--00098	**ARCHIVERO**	**Marca: BALUN CANAN, Modelo: SIN MODELO, Serie: SIN SERIE, Material: MADERA**		
010004	ALTA POR APERTURA DE EJERCICIO	OBRAS PUBLICAS	2016-01-01	OFSCE ADMINISTRADOR
OBRASPUB--00099	**ARCHIVERO**	**Marca: BALUN CANAN, Modelo: SIN MODELO, Serie: SIN SERIE, Material: MADERA**		
010002	ALTA POR APERTURA DE EJERCICIO	OFICIALIA MAYOR	2016-01-01	OFSCE ADMINISTRADOR
OBRASPUB--00113	**REGULADOR**	**Marca: EME, Modelo: SIN MODELO, Serie: SIN SERIE, Material: METAL Y PLASTICO**		
010004	ALTA POR APERTURA DE EJERCICIO	OBRAS PUBLICAS	2016-01-01	OFSCE ADMINISTRADOR

COMITÁN DE DOMÍNGUEZ

HISTORIAL DE MOVIMIENTOS POR RESGUARDANTE

INVENTARIO / MOVIMIENTO	DESCRIPCION DEL BIEN / DESCRIPCION DEL MOVIMIENTO	CARACTERISTICAS GENERALES DEL BIEN / AREA DE ADSCRIPCION	FECHA APLIC.	USUARIO QUE REALIZÓ MOV.
OBRASPUB--00114	**REGULADOR**	**Marca: ALASKA, Modelo: PRONET, Serie: 093901, Material: METAL Y PLASTICO**		
010004	ALTA POR APERTURA DE EJERCICIO	OBRAS PUBLICAS	2016-01-01	OFSCE ADMINISTRADOR
OBRASPUB--00116	**SILLA**	**Marca: SIN MARCA, Modelo: SIN MODELO, Serie: SIN SERIE, Material: MADERA**		
010004	ALTA POR APERTURA DE EJERCICIO	OBRAS PUBLICAS	2016-01-01	OFSCE ADMINISTRADOR
OBRASPUB--00117	**SILLA**	**Marca: SIN MARCA, Modelo: SIN MODELO, Serie: SIN SERIE, Material: METAL Y VINIL**		
010004	ALTA POR APERTURA DE EJERCICIO	OBRAS PUBLICAS	2016-01-01	OFSCE ADMINISTRADOR
OBRASPUB--00118	**SILLÓN**	**Marca: RIVIERA, Modelo: L. MEDITERRANEO, Serie: SIN SERIE, Material: MADERA Y TELA**		
010004	ALTA POR APERTURA DE EJERCICIO	OBRAS PUBLICAS	2016-01-01	OFSCE ADMINISTRADOR
OBRASPUB--00119	**SILLÓN**	**Marca: RIVIERA, Modelo: L. MEDITERRANEO, Serie: SIN SERIE, Material: MADERA Y TELA**		
010004	ALTA POR APERTURA DE EJERCICIO	OBRAS PUBLICAS	2016-01-01	OFSCE ADMINISTRADOR
OBRASPUB--00122	**SILLA**	**Marca: SIN MARCA, Modelo: SIN MODELO, Serie: SIN SERIE, Material: MADERA Y TELA**		
010004	ALTA POR APERTURA DE EJERCICIO	OBRAS PUBLICAS	2016-01-01	OFSCE ADMINISTRADOR
OBRASPUB--00124	**SILLA**	**Marca: SIN MARCA, Modelo: SIN MODELO, Serie: SIN SERIE, Material: MADERA Y TELA**		
010004	ALTA POR APERTURA DE EJERCICIO	OBRAS PUBLICAS	2016-01-01	OFSCE ADMINISTRADOR
OBRASPUB--00125	**ESCRITORIO**	**Marca: SIN MARCA, Modelo: SIN MODELO, Serie: SIN SERIE, Material: MADERA**		
010004	ALTA POR APERTURA DE EJERCICIO	OBRAS PUBLICAS	2016-01-01	OFSCE ADMINISTRADOR
OBRASPUB--00148	**ESCRITORIO**	**Marca: SIN MARCA, Modelo: SIN MODELO, Serie: SIN SERIE, Material: MADERA**		
010004	ALTA POR APERTURA DE EJERCICIO	OBRAS PUBLICAS	2016-01-01	OFSCE ADMINISTRADOR
OBRASPUB--00149	**ARCHIVERO**	**Marca: SIN MARCA, Modelo: SIN MODELO, Serie: SIN SERIE, Material: MADERA**		
010004	ALTA POR APERTURA DE EJERCICIO	OBRAS PUBLICAS	2016-01-01	OFSCE ADMINISTRADOR
OBRASPUB--00150	**ARCHIVERO**	**Marca: SIN MARCA, Modelo: SIN MODELO, Serie: SIN SERIE, Material: MADERA**		
010004	ALTA POR APERTURA DE EJERCICIO	OBRAS PUBLICAS	2016-01-01	OFSCE ADMINISTRADOR
OBRASPUB--00173	**RADIO**	**Marca: KENWOOD, Modelo: TK-2726K, Serie: A9701649, Material: PLASTICO**		
010004	ALTA POR APERTURA DE EJERCICIO	OBRAS PUBLICAS	2016-01-01	OFSCE ADMINISTRADOR
OBRASPUB--00315	**ESCRITORIO**	**Marca: SIN MARCA, Modelo: SECRETARIAL, Serie: SIN SERIE, Material: MADERA**		
010004	ALTA POR APERTURA DE EJERCICIO	OBRAS PUBLICAS	2016-01-01	OFSCE ADMINISTRADOR
OBRASPUB--00333	**MONITOR**	**Marca: SAMSUNG, Modelo: WIDE SCREEN, Serie: HA17HVKQ719552D, Material: PLASTICO**		
010004	ALTA POR APERTURA DE EJERCICIO	OBRAS PUBLICAS	2016-01-01	OFSCE ADMINISTRADOR
OBRASPUB--00338	**SILLA**	**Marca: SIN MARCA, Modelo: SIN MODELO, Serie: SIN SERIE, Material: PLASTICO Y TELA**		
010004	ALTA POR APERTURA DE EJERCICIO	OBRAS PUBLICAS	2016-01-01	OFSCE ADMINISTRADOR
OBRASPUB--00340	**SILLA**	**Marca: SIN MARCA, Modelo: SIN MODELO, Serie: SIN SERIE, Material: PLASTICO Y TELA**		
010004	ALTA POR APERTURA DE EJERCICIO	OBRAS PUBLICAS	2016-01-01	OFSCE ADMINISTRADOR
OBRASPUB--00341	**SILLA**	**Marca: SIN MARCA, Modelo: SIN MODELO, Serie: SIN SERIE, Material: PLASTICO Y TELA**		

COMITÁN DE DOMÍNGUEZ

HISTORIAL DE MOVIMIENTOS POR RESGUARDANTE

INVENTARIO / MOVIMIENTO	DESCRIPCION DEL BIEN / DESCRIPCION DEL MOVIMIENTO	CARACTERISTICAS GENERALES DEL BIEN / AREA DE ADSCRIPCION	FECHA APLIC.	USUARIO QUE REALIZÓ MOV.
010004	ALTA POR APERTURA DE EJERCICIO	OBRAS PUBLICAS	2016-01-01	OFSCE ADMINISTRADOR
OBRASPUB--00353	**SILLÓN**	**Marca: SIN MARCA, Modelo: SIN MODELO, Serie: SIN SERIE, Material: PLASTICO Y TELA**		
010004	ALTA POR APERTURA DE EJERCICIO	OBRAS PUBLICAS	2016-01-01	OFSCE ADMINISTRADOR
OBRASPUB--00362	**REGULADOR**	**Marca: KOBLENZ, Modelo: SIN MODELO, Serie: SIN SERIE, Material: METAL Y PLASTICO**		
010004	ALTA POR APERTURA DE EJERCICIO	OBRAS PUBLICAS	2016-01-01	OFSCE ADMINISTRADOR
OBRASPUB--00363	**REGULADOR**	**Marca: KOBLENZ, Modelo: SIN MODELO, Serie: SIN SERIE, Material: METAL Y PLASTICO**		
010004	ALTA POR APERTURA DE EJERCICIO	OBRAS PUBLICAS	2016-01-01	OFSCE ADMINISTRADOR
OBRASPUB--00374	**REGULADOR**	**Marca: SOLA BASIC, Modelo: ISB SLIM, Serie: E12F13224, Material: METAL Y PLASTICO**		
010004	ALTA POR APERTURA DE EJERCICIO	OBRAS PUBLICAS	2016-01-01	OFSCE ADMINISTRADOR
OBRASPUB--00377	**CAMARA FOTOGRAFICA**	**Marca: SONY, Modelo: DSC-T3, Serie: 5397895, Material: PLASTICO Y VIDRIO**		
010004	ALTA POR APERTURA DE EJERCICIO	OBRAS PUBLICAS	2016-01-01	OFSCE ADMINISTRADOR
OBRASPUB--00378	**CAMARA FOTOGRAFICA**	**Marca: KODAK, Modelo: EASYSHARE M575, Serie: KCCMR01311006, Material: PLASTICO**		
010004	ALTA POR APERTURA DE EJERCICIO	OBRAS PUBLICAS	2016-01-01	OFSCE ADMINISTRADOR
OBRASPUB--00380	**CAMARA FOTOGRAFICA**	**Marca: FUJIFILM, Modelo: JV250, Serie: 25C77564, Material: PLASTICO**		
010004	ALTA POR APERTURA DE EJERCICIO	OBRAS PUBLICAS	2016-01-01	OFSCE ADMINISTRADOR
OFICIALIA-00003	**SILLA**	**Marca: SIN MARCA, Modelo: SIN MODELO, Serie: SIN SERIE, Material: MADERA**		
010002	ALTA POR APERTURA DE EJERCICIO	OFICIALIA MAYOR	2016-01-01	OFSCE ADMINISTRADOR
OFICIALIA-00004	**SILLA**	**Marca: GIANNELLI, Modelo: 41200, Serie: SIN SERIE, Material: PLASTICO**		
010002	ALTA POR APERTURA DE EJERCICIO	OFICIALIA MAYOR	2016-01-01	OFSCE ADMINISTRADOR
OFICIALIA-00005	**SILLA**	**Marca: GIANNELLI, Modelo: 41200, Serie: S/S, Material: PLASTICO**		
010002	ALTA POR APERTURA DE EJERCICIO	OFICIALIA MAYOR	2016-01-01	OFSCE ADMINISTRADOR
OFICIALIA-00006	**SILLA**	**Marca: GIANNELLI, Modelo: 41200, Serie: S/S, Material: PLASTICO**		
010002	ALTA POR APERTURA DE EJERCICIO	OFICIALIA MAYOR	2016-01-01	OFSCE ADMINISTRADOR
OFICIALIA-00016	**REGULADOR**	**Marca: ALASKA, Modelo: S/M, Serie: S/S, Material: METAL Y PLASTICO**		
010002	ALTA POR APERTURA DE EJERCICIO	OFICIALIA MAYOR	2016-01-01	OFSCE ADMINISTRADOR
OFICIALIA-00024	**ARCHIVERO**	**Marca: RIVIERA, Modelo: L. GENOVA, Serie: SIN SERIE, Material: METAL**		
010002	ALTA POR APERTURA DE EJERCICIO	OFICIALIA MAYOR	2016-01-01	OFSCE ADMINISTRADOR
OFICIALIA-00026	**SILLA**	**Marca: S/M, Modelo: GNN-100, Serie: S/S, Material: PLASTICO**		
010002	ALTA POR APERTURA DE EJERCICIO	OFICIALIA MAYOR	2016-01-01	OFSCE ADMINISTRADOR
OFICIALIA-00052	**IMPRESORA**	**Marca: EPSON, Modelo: XP-231, Serie: SIN SERIE, Material: PLASTICO Y VIDRIO**		
070004	ALTA POR INCORPORACION	OFICIALIA MAYOR	2016-07-25	MUNICIPIO ADMINISTRADOR
OFICIALIA-00053	**ENFRIADOR CALENTADOR DE AGUA**	**Marca: PURESA, Modelo: HC-500, Serie: 347972-7, Material: METAL Y PLASTICO**		
010002	ALTA POR APERTURA DE EJERCICIO	OFICIALIA MAYOR	2016-01-01	OFSCE ADMINISTRADOR

COMITÁN DE DOMÍNGUEZ

HISTORIAL DE MOVIMIENTOS POR RESGUARDANTE

INVENTARIO / MOVIMIENTO	DESCRIPCION DEL BIEN / DESCRIPCION DEL MOVIMIENTO	CARACTERISTICAS GENERALES DEL BIEN / AREA DE ADSCRIPCION	FECHA APLIC.	USUARIO QUE REALIZÓ MOV.
OFICIALIA-00056	**ARCHIVERO**	**Marca: SIN MARCA, Modelo: SIN MODELO, Serie: SIN SERIE, Material: MADERA**		
010002	ALTA POR APERTURA DE EJERCICIO	OFICIALIA MAYOR	2016-01-01	OFSCE ADMINISTRADOR
OFICIALIA-00060	**CAMARA FOTOGRAFICA**	**Marca: FUJIFILM, Modelo: JV250, Serie: 1TA33431, Material: PLASTICO Y VIDRIO**		
010002	ALTA POR APERTURA DE EJERCICIO	OFICIALIA MAYOR	2016-01-01	OFSCE ADMINISTRADOR
PARQYAAXNA00001	**RADIO**	**Marca: MIDLAND, Modelo: WALKIE FRS M/LXT390VP3, Serie: S/S, Material: PLASTICO**		
010005	ALTA POR APERTURA DE EJERCICIO	OTROS	2016-01-01	OFSCE ADMINISTRADOR
PARQYAAXNA00003	**IMPRESORA**	**Marca: EPSON, Modelo: XP-231, Serie: SIN SERIE, Material: PLASTICO Y VIDRIO**		
070004	ALTA POR INCORPORACION	OTROS	2016-07-25	MUNICIPIO ADMINISTRADOR
PLANEACION00005	**MESA**	**Marca: SIN MARCA, Modelo: SIN MODELO, Serie: SIN SERIE, Material: MADERA**		
010001	ALTA POR APERTURA DE EJERCICIO	SECRETARIA DEL AYUNTAMIENTO	2016-01-01	OFSCE ADMINISTRADOR
PLANEACION00006	**SILLA**	**Marca: OFIK, Modelo: GENOVA, Serie: SIN SERIE, Material: METAL Y TELA**		
010005	ALTA POR APERTURA DE EJERCICIO	OTROS	2016-01-01	OFSCE ADMINISTRADOR
PLANEACION00007	**SILLA**	**Marca: OFIK, Modelo: GENOVA, Serie: SIN SERIE, Material: METAL Y TELA**		
010005	ALTA POR APERTURA DE EJERCICIO	OTROS	2016-01-01	OFSCE ADMINISTRADOR
PLANEACION00008	**SILLON OPERATIVO**	**Marca: SILLON OPERATIVO, Modelo: K MART, Serie: SIN SERIE, Material: PLASTICO Y TELA**		
060004	ALTA POR ADQUISICION	OTROS	2016-06-17	MUNICIPIO ADMINISTRADOR
PLANEACION00012	**ESCRITORIO**	**Marca: OFIK, Modelo: 117LITA, Serie: SIN SERIE, Material: METAL Y GRANITO**		
010005	ALTA POR APERTURA DE EJERCICIO	OTROS	2016-01-01	OFSCE ADMINISTRADOR
PLANEACION00013	**ARCHIVERO**	**Marca: OFIK, Modelo: SIN MODELO, Serie: SIN SERIE, Material: METAL Y GRANITO**		
010005	ALTA POR APERTURA DE EJERCICIO	OTROS	2016-01-01	OFSCE ADMINISTRADOR
PLANEACION00016	**SILLON OPERATIVO**	**Marca: MODULO OPERATIVO, Modelo: K MART, Serie: SIN SERIE, Material: PLASTICO Y TELA**		
060004	ALTA POR ADQUISICION	OTROS	2016-06-17	MUNICIPIO ADMINISTRADOR
PLANEACION00017	**SILLON OPERATIVO**	**Marca: MODULO OPERATIVO, Modelo: K MART, Serie: SIN SERIE, Material: PLASTICO Y TELA**		
060004	ALTA POR ADQUISICION	OTROS	2016-06-17	MUNICIPIO ADMINISTRADOR
PLANEACION00018	**ARCHIVERO**	**Marca: SIN MARCA, Modelo: SIN MODELO, Serie: SIN SERIE, Material: MADERA**		
010005	ALTA POR APERTURA DE EJERCICIO	OTROS	2016-01-01	OFSCE ADMINISTRADOR
PLANEACION00019	**SILLON OPERATIVO**	**Marca: SILLON OPERATIVO, Modelo: K MART, Serie: SIN SERIE, Material: PLASTICO Y TELA**		
060004	ALTA POR ADQUISICION	OTROS	2016-06-17	MUNICIPIO ADMINISTRADOR
PLANEACION00020	**CAMARA FOTOGRAFICA**	**Marca: NIKON, Modelo: COOLPIXS5200, Serie: 30013961, Material: PLASTICO Y VIDRIO**		
010005	ALTA POR APERTURA DE EJERCICIO	OTROS	2016-01-01	OFSCE ADMINISTRADOR
PLANEACION00022	**SILLON OPERATIVO**	**Marca: MODULO OPERATIVO, Modelo: K MART, Serie: SIN SERIE, Material: PLASTICO Y TELA**		
060004	ALTA POR ADQUISICION	OTROS	2016-06-17	MUNICIPIO ADMINISTRADOR
PLANEACION00023	**SILLON OPERATIVO**	**Marca: SILLON OPERATIVO, Modelo: K MART, Serie: SIN SERIE, Material: PLASTICO Y TELA**		

COMITÁN DE DOMÍNGUEZ

HISTORIAL DE MOVIMIENTOS POR RESGUARDANTE

INVENTARIO / MOVIMIENTO	DESCRIPCION DEL BIEN / DESCRIPCION DEL MOVIMIENTO	CARACTERISTICAS GENERALES DEL BIEN / AREA DE ADSCRIPCION	FECHA APLIC.	USUARIO QUE REALIZÓ MOV.
060004	ALTA POR ADQUISICION	OTROS	2016-06-17	MUNICIPIO ADMINISTRADOR
PLANEACION00024	**ESCRITORIO**	**Marca: SIN MARCA, Modelo: SIN MODELO, Serie: SIN SERIE, Material: MADERA**		
010005	ALTA POR APERTURA DE EJERCICIO	OTROS	2016-01-01	OFSCE ADMINISTRADOR
PLANEACION00025	**ARCHIVERO**	**Marca: RIVERA, Modelo: L.GENOVA, Serie: SIN SERIE, Material: METAL**		
010005	ALTA POR APERTURA DE EJERCICIO	OTROS	2016-01-01	OFSCE ADMINISTRADOR
PLANEACION00029	**ESCRITORIO**	**Marca: SIN MARCA, Modelo: SIN MODELO, Serie: SIN SERIE, Material: MADERA**		
010005	ALTA POR APERTURA DE EJERCICIO	OTROS	2016-01-01	OFSCE ADMINISTRADOR
PLANEACION00034	**ESCRITORIO**	**Marca: SIN MARCA, Modelo: SIN MODELO, Serie: SIN SERIE, Material: MADERA**		
010005	ALTA POR APERTURA DE EJERCICIO	OTROS	2016-01-01	OFSCE ADMINISTRADOR
PLANEACION00041	**ESCRITORIO**	**Marca: SIN MARCA, Modelo: SIN MODELO, Serie: SIN SERIE, Material: METAL**		
010005	ALTA POR APERTURA DE EJERCICIO	OTROS	2016-01-01	OFSCE ADMINISTRADOR
PLANEACION00042	**SILLA**	**Marca: OFIMAGEN, Modelo: SIN MODELO, Serie: SIN SERIE, Material: PLASTICO Y TELA**		
010005	ALTA POR APERTURA DE EJERCICIO	OTROS	2016-01-01	OFSCE ADMINISTRADOR
PLANEACION00052	**IMPRESORA**	**Marca: HP, Modelo: P1005, Serie: VND3N14061, Material: PLASTICO**		
010005	ALTA POR APERTURA DE EJERCICIO	OTROS	2016-01-01	OFSCE ADMINISTRADOR
PLATAFORMA00005	**SILLA**	**Marca: SIN MARCA, Modelo: GNN-100, Serie: S/N, Material: PLASTICO Y TELA**		
010007	ALTA POR APERTURA DE EJERCICIO	SEGURIDAD PUBLICA MUNICIPAL	2016-01-01	OFSCE ADMINISTRADOR
PLATAFORMA00006	**SILLA**	**Marca: SIN MARCA, Modelo: GNN-100, Serie: S/N, Material: PLASTICO Y TELA**		
010007	ALTA POR APERTURA DE EJERCICIO	SEGURIDAD PUBLICA MUNICIPAL	2016-01-01	OFSCE ADMINISTRADOR
PLATAFORMA00007	**SILLA**	**Marca: SIN MARCA, Modelo: GNN-100, Serie: S/N, Material: PLASTICO Y TELA**		
010007	ALTA POR APERTURA DE EJERCICIO	SEGURIDAD PUBLICA MUNICIPAL	2016-01-01	OFSCE ADMINISTRADOR
PLATAFORMA00008	**SILLA**	**Marca: SIN MARCA, Modelo: GNN-100, Serie: S/N, Material: PLASTICO Y TELA**		
010007	ALTA POR APERTURA DE EJERCICIO	SEGURIDAD PUBLICA MUNICIPAL	2016-01-01	OFSCE ADMINISTRADOR
PLATAFORMA00009	**SILLA**	**Marca: SIN MARCA, Modelo: GNN-100, Serie: S/N, Material: PLASTICO Y TELA**		
010007	ALTA POR APERTURA DE EJERCICIO	SEGURIDAD PUBLICA MUNICIPAL	2016-01-01	OFSCE ADMINISTRADOR
PLATAFORMA00010	**SILLA**	**Marca: SIN MARCA, Modelo: GNN-100, Serie: S/N, Material: PLASTICO Y TELA**		
010007	ALTA POR APERTURA DE EJERCICIO	SEGURIDAD PUBLICA MUNICIPAL	2016-01-01	OFSCE ADMINISTRADOR
PLATAFORMA00011	**SILLA**	**Marca: SIN MARCA, Modelo: GNN-100, Serie: S/N, Material: PLASTICO Y TELA**		
010007	ALTA POR APERTURA DE EJERCICIO	SEGURIDAD PUBLICA MUNICIPAL	2016-01-01	OFSCE ADMINISTRADOR
PLATAFORMA00013	**SILLA**	**Marca: SIN MARCA, Modelo: GNN-100, Serie: S/N, Material: PLASTICO Y TELA**		
010005	ALTA POR APERTURA DE EJERCICIO	ALUMBRADO PUBLICO	2016-01-01	OFSCE ADMINISTRADOR
PLATAFORMA00015	**SILLA**	**Marca: SIN MARCA, Modelo: GNN-100, Serie: S/N, Material: PLASTICO Y TELA**		
010005	ALTA POR APERTURA DE EJERCICIO	CALLES, PARQUES Y JARDINES	2016-01-01	OFSCE ADMINISTRADOR

COMITÁN DE DOMÍNGUEZ

HISTORIAL DE MOVIMIENTOS POR RESGUARDANTE

Fecha Impresión: 05 / 05 / 2017
Página: 178 / 274

INVENTARIO / MOVIMIENTO	DESCRIPCION DEL BIEN / DESCRIPCION DEL MOVIMIENTO	CARACTERISTICAS GENERALES DEL BIEN / AREA DE ADSCRIPCION	FECHA APLIC.	USUARIO QUE REALIZÓ MOV.
PLATAFORMA00016	**SILLA**	**Marca: SIN MARCA, Modelo: GNN-100, Serie: S/N, Material: PLASTICO Y TELA**		
010002	ALTA POR APERTURA DE EJERCICIO	OFICIALIA MAYOR	2016-01-01	OFSCE ADMINISTRADOR
PLATAFORMA00017	**SILLA**	**Marca: SIN MARCA, Modelo: GNN-200, Serie: S/N, Material: PLASTICO Y TELA**		
010007	ALTA POR APERTURA DE EJERCICIO	SEGURIDAD PUBLICA MUNICIPAL	2016-01-01	OFSCE ADMINISTRADOR
PLATAFORMA00018	**SILLA**	**Marca: SIN MARCA, Modelo: GNN-200, Serie: S/N, Material: PLASTICO Y TELA**		
010007	ALTA POR APERTURA DE EJERCICIO	SEGURIDAD PUBLICA MUNICIPAL	2016-01-01	OFSCE ADMINISTRADOR
PRESIDENTE00004	**MESA**	**Marca: RIVIERA, Modelo: L. CLASICA, Serie: SIN SERIE, Material: MADERA**		
010001	ALTA POR APERTURA DE EJERCICIO	PRESIDENCIA	2016-01-01	OFSCE ADMINISTRADOR
PRESIDENTE00005	**MESA**	**Marca: SIN MARCA, Modelo: SIN MODELO, Serie: SIN SERIE, Material: MADERA**		
010001	ALTA POR APERTURA DE EJERCICIO	PRESIDENCIA	2016-01-01	OFSCE ADMINISTRADOR
PRESIDENTE00012	**LINEA TELEFONICA**	**Marca: PANASONIC, Modelo: INALAMBRICO, Serie: 4KAAA, Material: PLASTICO**		
010001	ALTA POR APERTURA DE EJERCICIO	PRESIDENCIA	2016-01-01	OFSCE ADMINISTRADOR
PRESIDENTE00016	**PAPELERO**	**Marca: RIVIERA, Modelo: SIN MODELO, Serie: SIN SERIE, Material: MADERA**		
010001	ALTA POR APERTURA DE EJERCICIO	PRESIDENCIA	2016-01-01	OFSCE ADMINISTRADOR
PRESIDENTE00017	**CREDENZA**	**Marca: SIN MARCA, Modelo: SIN MODELO, Serie: SIN SERIE, Material: MADERA**		
010001	ALTA POR APERTURA DE EJERCICIO	PRESIDENCIA	2016-01-01	OFSCE ADMINISTRADOR
PRESIDENTE00018	**SILLA**	**Marca: GENOVA, Modelo: N-122N, Serie: SIN SERIE, Material: METAL Y VINIL**		
010001	ALTA POR APERTURA DE EJERCICIO	PRESIDENCIA	2016-01-01	OFSCE ADMINISTRADOR
PRESIDENTE00019	**SILLA**	**Marca: GENOVA, Modelo: N-122N, Serie: SIN SERIE, Material: METAL Y VINIL**		
010001	ALTA POR APERTURA DE EJERCICIO	PRESIDENCIA	2016-01-01	OFSCE ADMINISTRADOR
PRESIDENTE00020	**SILLA**	**Marca: GENOVA, Modelo: N-122N, Serie: SIN SERIE, Material: METAL Y VINIL**		
010001	ALTA POR APERTURA DE EJERCICIO	PRESIDENCIA	2016-01-01	OFSCE ADMINISTRADOR
PRESIDENTE00021	**LINEA TELEFONICA**	**Marca: PANASONIC, Modelo: DIGITEL, Serie: SIN SERIE, Material: PLASTICO**		
010001	ALTA POR APERTURA DE EJERCICIO	PRESIDENCIA	2016-01-01	OFSCE ADMINISTRADOR
PRESIDENTE00022	**SILLA**	**Marca: RIVIERA, Modelo: L. MEDITERRANEO, Serie: SIN SERIE, Material: MADERA Y VINIL**		
010001	ALTA POR APERTURA DE EJERCICIO	PRESIDENCIA	2016-01-01	OFSCE ADMINISTRADOR
PRESIDENTE00024	**SILLA**	**Marca: RIVIERA, Modelo: L. MEDITERRANEO, Serie: SIN SERIE, Material: MADERA Y VINIL**		
010001	ALTA POR APERTURA DE EJERCICIO	PRESIDENCIA	2016-01-01	OFSCE ADMINISTRADOR
PRESIDENTE00025	**SILLA**	**Marca: RIVIERA, Modelo: L. MEDITERRANEO, Serie: SIN SERIE, Material: MADERA Y VINIL**		
010001	ALTA POR APERTURA DE EJERCICIO	PRESIDENCIA	2016-01-01	OFSCE ADMINISTRADOR
PRESIDENTE00026	**LINEA TELEFONICA**	**Marca: PANASONIC, Modelo: KX-TS5000LXW, Serie: 5HAAC502428, Material: PLASTICO**		
010001	ALTA POR APERTURA DE EJERCICIO	PRESIDENCIA	2016-01-01	OFSCE ADMINISTRADOR
PRESIDENTE00028	**MESA**	**Marca: SIN MARCA, Modelo: SIN MODELO, Serie: SIN SERIE, Material: MADERA**		

COMITÁN DE DOMÍNGUEZ

HISTORIAL DE MOVIMIENTOS POR RESGUARDANTE

Fecha Impresión: 05 / 05 / 2017
Página: 179 / 274

INVENTARIO / MOVIMIENTO	DESCRIPCION DEL BIEN / DESCRIPCION DEL MOVIMIENTO	CARACTERISTICAS GENERALES DEL BIEN		
		AREA DE ADSCRIPCION	FECHA APLIC.	USUARIO QUE REALIZÓ MOV.
010001	ALTA POR APERTURA DE EJERCICIO	PRESIDENCIA	2016-01-01	OFSCE ADMINISTRADOR
PRESIDENTE00029	**PORTA BANDERA**	**Descripción: PORTA BANDERA DE MADERA CON CRISTAL QUE SE ENCUENTRA EN LA OFICINA DEL PRESIDENTE., Autor: SIN AUTOR**		
010009	ALTA POR APERTURA DE EJERCICIO	PRESIDENCIA	2016-01-01	OFSCE ADMINISTRADOR
PRESIDENTE00030	**ESCUDO**	**Descripción: ESCUDO DEL ACTA DE INDEPENDENCIA QUE SE ENCUENTRA EN LA OFICINA DEL PRESIDENTE., Autor: SIN AUTOR**		
010009	ALTA POR APERTURA DE EJERCICIO	PRESIDENCIA	2016-01-01	OFSCE ADMINISTRADOR
PRESIDENTE00142	**ARCHIVERO**	**Marca: SIN MARCA, Modelo: SIN MODELO, Serie: SIN SERIE, Material: MADERA**		
010001	ALTA POR APERTURA DE EJERCICIO	SECRETARIA DEL AYUNTAMIENTO	2016-01-01	OFSCE ADMINISTRADOR
PRESIDENTE00143	**ESCRITORIO**	**Marca: SIN MARCA, Modelo: SECRETARIAL, Serie: SIN SERIE, Material: FORMAICA**		
010001	ALTA POR APERTURA DE EJERCICIO	PRESIDENCIA	2016-01-01	OFSCE ADMINISTRADOR
PRESIDENTE00144	**SILLA**	**Marca: SIN MARCA, Modelo: SIN MODELO, Serie: SIN SERIE, Material: METAL Y PLASTICO**		
010001	ALTA POR APERTURA DE EJERCICIO	PRESIDENCIA	2016-01-01	OFSCE ADMINISTRADOR
PRESIDENTE00145	**SILLA**	**Marca: SIN MARCA, Modelo: SIN MODELO, Serie: SIN SERIE, Material: METAL Y PLASTICO**		
010001	ALTA POR APERTURA DE EJERCICIO	PRESIDENCIA	2016-01-01	OFSCE ADMINISTRADOR
PRESIDENTE00146	**SILLA**	**Marca: SIN MARCA, Modelo: SIN MODELO, Serie: SIN SERIE, Material: METAL Y PLASTICO**		
010001	ALTA POR APERTURA DE EJERCICIO	PRESIDENCIA	2016-01-01	OFSCE ADMINISTRADOR
PRESIDENTE00147	**SILLA**	**Marca: SIN MARCA, Modelo: SIN MODELO, Serie: SIN SERIE, Material: METAL Y PLASTICO**		
010001	ALTA POR APERTURA DE EJERCICIO	PRESIDENCIA	2016-01-01	OFSCE ADMINISTRADOR
PRESIDENTE00148	**SILLA**	**Marca: SIN MARCA, Modelo: SIN MODELO, Serie: SIN SERIE, Material: METAL Y PLASTICO**		
010001	ALTA POR APERTURA DE EJERCICIO	PRESIDENCIA	2016-01-01	OFSCE ADMINISTRADOR
PRESIDENTE00149	**SILLA**	**Marca: SIN MARCA, Modelo: SIN MODELO, Serie: SIN SERIE, Material: METAL Y PLASTICO**		
010001	ALTA POR APERTURA DE EJERCICIO	PRESIDENCIA	2016-01-01	OFSCE ADMINISTRADOR
PRESIDENTE00150	**SILLA**	**Marca: SIN MARCA, Modelo: SIN MODELO, Serie: SIN SERIE, Material: METAL Y PLASTICO**		
010001	ALTA POR APERTURA DE EJERCICIO	PRESIDENCIA	2016-01-01	OFSCE ADMINISTRADOR
PRESIDENTE00151	**SILLA**	**Marca: SIN MARCA, Modelo: SIN MODELO, Serie: SIN SERIE, Material: METAL Y PLASTICO**		
010001	ALTA POR APERTURA DE EJERCICIO	PRESIDENCIA	2016-01-01	OFSCE ADMINISTRADOR
PRESIDENTE00152	**SILLA**	**Marca: SIN MARCA, Modelo: SIN MODELO, Serie: SIN SERIE, Material: METAL Y PLASTICO**		
010001	ALTA POR APERTURA DE EJERCICIO	PRESIDENCIA	2016-01-01	OFSCE ADMINISTRADOR
PRESIDENTE00153	**SILLA**	**Marca: SIN MARCA, Modelo: SIN MODELO, Serie: SIN SERIE, Material: METAL Y PLASTICO**		
010001	ALTA POR APERTURA DE EJERCICIO	PRESIDENCIA	2016-01-01	OFSCE ADMINISTRADOR
PRESIDENTE00154	**SILLA**	**Marca: SIN MARCA, Modelo: SECRETARIAL, Serie: SIN SERIE, Material: PIEL**		
010001	ALTA POR APERTURA DE EJERCICIO	PRESIDENCIA	2016-01-01	OFSCE ADMINISTRADOR
PRESIDENTE00155	**SILLA**	**Marca: SIN MARCA, Modelo: EJECUTIVA, Serie: SIN SERIE, Material: PIEL**		

COMITÁN DE DOMÍNGUEZ

HISTORIAL DE MOVIMIENTOS POR RESGUARDANTE

INVENTARIO / MOVIMIENTO	DESCRIPCION DEL BIEN / DESCRIPCION DEL MOVIMIENTO	CARACTERISTICAS GENERALES DEL BIEN / AREA DE ADSCRIPCION	FECHA APLIC.	USUARIO QUE REALIZÓ MOV.
010001	ALTA POR APERTURA DE EJERCICIO	SECRETARIA DEL AYUNTAMIENTO	2016-01-01	OFSCE ADMINISTRADOR
PRESIDENTE00156	**SILLA**	**Marca: GENOVA, Modelo: SIN MODELO, Serie: SIN SERIE, Material: METAL Y TELA**		
010001	ALTA POR APERTURA DE EJERCICIO	PRESIDENCIA	2016-01-01	OFSCE ADMINISTRADOR
PRESIDENTE00157	**SILLA**	**Marca: GENOVA, Modelo: SIN MODELO, Serie: SIN SERIE, Material: METAL Y TELA**		
010001	ALTA POR APERTURA DE EJERCICIO	PRESIDENCIA	2016-01-01	OFSCE ADMINISTRADOR
PRESIDENTE00159	**SILLA**	**Marca: GENOVA, Modelo: SIN MODELO, Serie: SIN SERIE, Material: METAL Y TELA**		
010001	ALTA POR APERTURA DE EJERCICIO	PRESIDENCIA	2016-01-01	OFSCE ADMINISTRADOR
PRESIDENTE00160	**SILLA**	**Marca: GENOVA, Modelo: SIN MODELO, Serie: SIN SERIE, Material: METAL Y TELA**		
010001	ALTA POR APERTURA DE EJERCICIO	PRESIDENCIA	2016-01-01	OFSCE ADMINISTRADOR
PRESIDENTE00163	**MESA**	**Marca: ARBATAM VICTORIA, Modelo: 321, Serie: SIN SERIE, Material: PIEL**		
010001	ALTA POR APERTURA DE EJERCICIO	PRESIDENCIA	2016-01-01	OFSCE ADMINISTRADOR
PREVDELITO00002	**IMPRESORA**	**Marca: HP, Modelo: 1006, Serie: VND3Y11668, Material: PLASTICO**		
010007	ALTA POR APERTURA DE EJERCICIO	SEGURIDAD PUBLICA MUNICIPAL	2016-01-01	OFSCE ADMINISTRADOR
PREVDELITO00023	**SILLA**	**Marca: SIN MARCA, Modelo: GNN-100, Serie: S/N, Material: PLASTICO Y TELA**		
010007	ALTA POR APERTURA DE EJERCICIO	SEGURIDAD PUBLICA MUNICIPAL	2016-01-01	OFSCE ADMINISTRADOR
PREVDELITO00024	**SILLA**	**Marca: SIN MARCA, Modelo: GNN-100, Serie: S/N, Material: PLASTICO Y TELA**		
010007	ALTA POR APERTURA DE EJERCICIO	SEGURIDAD PUBLICA MUNICIPAL	2016-01-01	OFSCE ADMINISTRADOR
PREVDELITO00025	**SILLA**	**Marca: SIN MARCA, Modelo: GNN-100, Serie: S/N, Material: PLASTICO Y TELA**		
010007	ALTA POR APERTURA DE EJERCICIO	SEGURIDAD PUBLICA MUNICIPAL	2016-01-01	OFSCE ADMINISTRADOR
PREVDELITO00026	**SILLA**	**Marca: SIN MARCA, Modelo: GNN-100, Serie: S/N, Material: PLASTICO Y TELA**		
010007	ALTA POR APERTURA DE EJERCICIO	SEGURIDAD PUBLICA MUNICIPAL	2016-01-01	OFSCE ADMINISTRADOR
PREVDELITO00027	**SILLA**	**Marca: SIN MARCA, Modelo: GNN-100, Serie: S/N, Material: PLASTICO Y TELA**		
010007	ALTA POR APERTURA DE EJERCICIO	SEGURIDAD PUBLICA MUNICIPAL	2016-01-01	OFSCE ADMINISTRADOR
PREVDELITO00028	**SILLA**	**Marca: SIN MARCA, Modelo: GNN-100, Serie: S/N, Material: PLASTICO Y TELA**		
010007	ALTA POR APERTURA DE EJERCICIO	SEGURIDAD PUBLICA MUNICIPAL	2016-01-01	OFSCE ADMINISTRADOR
PREVDELITO00029	**SILLA**	**Marca: SIN MARCA, Modelo: GNN-100, Serie: S/N, Material: PLASTICO Y TELA**		
010007	ALTA POR APERTURA DE EJERCICIO	SEGURIDAD PUBLICA MUNICIPAL	2016-01-01	OFSCE ADMINISTRADOR
PREVDELITO00030	**SILLA**	**Marca: SIN MARCA, Modelo: GNN-100, Serie: S/N, Material: PLASTICO Y TELA**		
010007	ALTA POR APERTURA DE EJERCICIO	SEGURIDAD PUBLICA MUNICIPAL	2016-01-01	OFSCE ADMINISTRADOR
PREVDELITO00031	**SILLA**	**Marca: SIN MARCA, Modelo: GNN-200, Serie: S/N, Material: PLASTICO Y TELA**		
010007	ALTA POR APERTURA DE EJERCICIO	SEGURIDAD PUBLICA MUNICIPAL	2016-01-01	OFSCE ADMINISTRADOR
PREVDELITO00032	**SILLA**	**Marca: SIN MARCA, Modelo: GNN-200, Serie: S/N, Material: PLASTICO Y TELA**		
010007	ALTA POR APERTURA DE EJERCICIO	SEGURIDAD PUBLICA MUNICIPAL	2016-01-01	OFSCE ADMINISTRADOR

COMITÁN DE DOMÍNGUEZ

HISTORIAL DE MOVIMIENTOS POR RESGUARDANTE

Fecha Impresión: 05 / 05 / 2017
Página: 181 / 274

INVENTARIO / MOVIMIENTO	DESCRIPCION DEL BIEN / DESCRIPCION DEL MOVIMIENTO	CARACTERISTICAS GENERALES DEL BIEN		
		AREA DE ADSCRIPCION	FECHA APLIC.	USUARIO QUE REALIZÓ MOV.
PREVDELITO00033	**SILLA**	**Marca: SIN MARCA, Modelo: GNN-200, Serie: S/N, Material: PLASTICO Y TELA**		
010007	ALTA POR APERTURA DE EJERCICIO	SEGURIDAD PUBLICA MUNICIPAL	2016-01-01	OFSCE ADMINISTRADOR
PREVDELITO00034	**SILLA**	**Marca: SIN MARCA, Modelo: GNN-200, Serie: S/N, Material: PLASTICO Y TELA**		
010007	ALTA POR APERTURA DE EJERCICIO	SEGURIDAD PUBLICA MUNICIPAL	2016-01-01	OFSCE ADMINISTRADOR
PREVDELITO00035	**SILLA**	**Marca: SIN MARCA, Modelo: GNN-200, Serie: SIN SERIE, Material: PLASTICO Y TELA**		
010007	ALTA POR APERTURA DE EJERCICIO	SEGURIDAD PUBLICA MUNICIPAL	2016-01-01	OFSCE ADMINISTRADOR
PREVDELITO00036	**SILLA**	**Marca: SIN MARCA, Modelo: GNN-200, Serie: S/N, Material: PLASTICO Y TELA**		
010007	ALTA POR APERTURA DE EJERCICIO	SEGURIDAD PUBLICA MUNICIPAL	2016-01-01	OFSCE ADMINISTRADOR
PREVDELITO00037	**SILLA**	**Marca: SIN MARCA, Modelo: GNN-200, Serie: S/N, Material: PLASTICO Y TELA**		
010007	ALTA POR APERTURA DE EJERCICIO	SEGURIDAD PUBLICA MUNICIPAL	2016-01-01	OFSCE ADMINISTRADOR
PREVDELITO00038	**SILLA**	**Marca: SIN MARCA, Modelo: GNN-200, Serie: S/N, Material: PLASTICO Y TELA**		
010007	ALTA POR APERTURA DE EJERCICIO	SEGURIDAD PUBLICA MUNICIPAL	2016-01-01	OFSCE ADMINISTRADOR
PREVDELITO00039	**SILLA**	**Marca: SIN MARCA, Modelo: GNN-200, Serie: S/N, Material: PLASTICO Y TELA**		
010007	ALTA POR APERTURA DE EJERCICIO	SEGURIDAD PUBLICA MUNICIPAL	2016-01-01	OFSCE ADMINISTRADOR
PREVDELITO00040	**SILLA**	**Marca: SIN MARCA, Modelo: GNN-200, Serie: S/N, Material: PLASTICO Y TELA**		
010007	ALTA POR APERTURA DE EJERCICIO	SEGURIDAD PUBLICA MUNICIPAL	2016-01-01	OFSCE ADMINISTRADOR
PREVDELITO00041	**SILLA**	**Marca: SIN MARCA, Modelo: GNN-200, Serie: S/N, Material: PLASTICO Y TELA**		
010007	ALTA POR APERTURA DE EJERCICIO	SEGURIDAD PUBLICA MUNICIPAL	2016-01-01	OFSCE ADMINISTRADOR
PREVDELITO00042	**SILLA**	**Marca: SIN MARCA, Modelo: GNN-200, Serie: S/N, Material: PLASTICO Y TELA**		
010007	ALTA POR APERTURA DE EJERCICIO	SEGURIDAD PUBLICA MUNICIPAL	2016-01-01	OFSCE ADMINISTRADOR
PROTCIUDAD00003	**IMPRESORA**	**Marca: HP, Modelo: F4480, Serie: CN016C232T, Material: PLASTICO**		
010007	ALTA POR APERTURA DE EJERCICIO	SEGURIDAD PUBLICA MUNICIPAL	2016-01-01	OFSCE ADMINISTRADOR
PROTCIUDAD00004	**TELEFAX**	**Marca: HP, Modelo: SIN MODELO, Serie: CN9BC5N0TW, Material: PLASTICO**		
010007	ALTA POR APERTURA DE EJERCICIO	SEGURIDAD PUBLICA MUNICIPAL	2016-01-01	OFSCE ADMINISTRADOR
PROTCIUDAD00005	**MESA**	**Marca: SIN MARCA, Modelo: SIN MODELO, Serie: S/N, Material: FORMAICA**		
010007	ALTA POR APERTURA DE EJERCICIO	SEGURIDAD PUBLICA MUNICIPAL	2016-01-01	OFSCE ADMINISTRADOR
PROTCIUDAD00006	**MESA**	**Marca: SIN MARCA, Modelo: SIN MODELO, Serie: S/N, Material: FORMAICA**		
010007	ALTA POR APERTURA DE EJERCICIO	SEGURIDAD PUBLICA MUNICIPAL	2016-01-01	OFSCE ADMINISTRADOR
PROTCIUDAD00007	**SILLA**	**Marca: SIN MARCA, Modelo: L-100, Serie: SIN SERIE, Material: PLASTICO**		
010007	ALTA POR APERTURA DE EJERCICIO	SEGURIDAD PUBLICA MUNICIPAL	2016-01-01	OFSCE ADMINISTRADOR
PROTCIUDAD00008	**SILLA**	**Marca: SIN MARCA, Modelo: L-100, Serie: S/N, Material: PLASTICO**		
010007	ALTA POR APERTURA DE EJERCICIO	SEGURIDAD PUBLICA MUNICIPAL	2016-01-01	OFSCE ADMINISTRADOR
PROTCIUDAD00009	**SILLA**	**Marca: SIN MARCA, Modelo: L-100, Serie: S/N, Material: PLASTICO**		

COMITÁN DE DOMÍNGUEZ

HISTORIAL DE MOVIMIENTOS POR RESGUARDANTE

INVENTARIO / MOVIMIENTO	DESCRIPCION DEL BIEN / DESCRIPCION DEL MOVIMIENTO	CARACTERISTICAS GENERALES DEL BIEN: AREA DE ADSCRIPCION	FECHA APLIC.	USUARIO QUE REALIZÓ MOV.
010007	ALTA POR APERTURA DE EJERCICIO	SEGURIDAD PUBLICA MUNICIPAL	2016-01-01	OFSCE ADMINISTRADOR
PROTCIUDAD00010	**SILLA**	**Marca: SIN MARCA, Modelo: L-100, Serie: S/N, Material: PLASTICO**		
010007	ALTA POR APERTURA DE EJERCICIO	SEGURIDAD PUBLICA MUNICIPAL	2016-01-01	OFSCE ADMINISTRADOR
PROTCIUDAD00011	**SILLA**	**Marca: SIN MARCA, Modelo: L-100, Serie: S/N, Material: PLASTICO**		
010007	ALTA POR APERTURA DE EJERCICIO	SEGURIDAD PUBLICA MUNICIPAL	2016-01-01	OFSCE ADMINISTRADOR
PROTCIUDAD00012	**SILLA**	**Marca: SIN MARCA, Modelo: L-100, Serie: S/N, Material: PLASTICO**		
010007	ALTA POR APERTURA DE EJERCICIO	SEGURIDAD PUBLICA MUNICIPAL	2016-01-01	OFSCE ADMINISTRADOR
PROTCIUDAD00013	**SILLA**	**Marca: SIN MARCA, Modelo: L-100, Serie: S/N, Material: PLASTICO**		
010007	ALTA POR APERTURA DE EJERCICIO	SEGURIDAD PUBLICA MUNICIPAL	2016-01-01	OFSCE ADMINISTRADOR
PROTCIUDAD00014	**SILLA**	**Marca: SIN MARCA, Modelo: L-100, Serie: S/N, Material: PLASTICO**		
010007	ALTA POR APERTURA DE EJERCICIO	SEGURIDAD PUBLICA MUNICIPAL	2016-01-01	OFSCE ADMINISTRADOR
PROTCIUDAD00015	**SILLA**	**Marca: SIN MARCA, Modelo: L-100, Serie: S/N, Material: PLASTICO**		
010007	ALTA POR APERTURA DE EJERCICIO	SEGURIDAD PUBLICA MUNICIPAL	2016-01-01	OFSCE ADMINISTRADOR
PROTCIUDAD00016	**SILLA**	**Marca: SIN MARCA, Modelo: L-100, Serie: S/N, Material: PLASTICO**		
010007	ALTA POR APERTURA DE EJERCICIO	SEGURIDAD PUBLICA MUNICIPAL	2016-01-01	OFSCE ADMINISTRADOR
PROTCIUDAD00017	**SILLA**	**Marca: SIN MARCA, Modelo: L-100, Serie: S/N, Material: PLASTICO**		
010007	ALTA POR APERTURA DE EJERCICIO	SEGURIDAD PUBLICA MUNICIPAL	2016-01-01	OFSCE ADMINISTRADOR
PROTCIUDAD00018	**SILLA**	**Marca: SIN MARCA, Modelo: L-100, Serie: S/N, Material: PLASTICO**		
010007	ALTA POR APERTURA DE EJERCICIO	SEGURIDAD PUBLICA MUNICIPAL	2016-01-01	OFSCE ADMINISTRADOR
PROTCIUDAD00019	**SILLA**	**Marca: SIN MARCA, Modelo: L-100, Serie: S/N, Material: PLASTICO**		
010007	ALTA POR APERTURA DE EJERCICIO	SEGURIDAD PUBLICA MUNICIPAL	2016-01-01	OFSCE ADMINISTRADOR
PROTCIUDAD00020	**SILLA**	**Marca: SIN MARCA, Modelo: L-100, Serie: S/N, Material: PLASTICO**		
010007	ALTA POR APERTURA DE EJERCICIO	SEGURIDAD PUBLICA MUNICIPAL	2016-01-01	OFSCE ADMINISTRADOR
PROTCIUDAD00021	**SILLA**	**Marca: SIN MARCA, Modelo: L-100, Serie: S/N, Material: PLASTICO**		
010007	ALTA POR APERTURA DE EJERCICIO	SEGURIDAD PUBLICA MUNICIPAL	2016-01-01	OFSCE ADMINISTRADOR
PROTCIUDAD00022	**SILLA**	**Marca: SIN MARCA, Modelo: L-100, Serie: S/N, Material: PLASTICO**		
010007	ALTA POR APERTURA DE EJERCICIO	SEGURIDAD PUBLICA MUNICIPAL	2016-01-01	OFSCE ADMINISTRADOR
PROTCIUDAD00023	**SILLA**	**Marca: SIN MARCA, Modelo: L-100, Serie: S/N, Material: PLASTICO**		
010007	ALTA POR APERTURA DE EJERCICIO	SEGURIDAD PUBLICA MUNICIPAL	2016-01-01	OFSCE ADMINISTRADOR
PROTCIUDAD00024	**SILLA**	**Marca: SIN MARCA, Modelo: L-100, Serie: S/N, Material: PLASTICO**		
010007	ALTA POR APERTURA DE EJERCICIO	SEGURIDAD PUBLICA MUNICIPAL	2016-01-01	OFSCE ADMINISTRADOR
PROTCIUDAD00025	**SILLA**	**Marca: SIN MARCA, Modelo: L-100, Serie: S/N, Material: PLASTICO**		
010007	ALTA POR APERTURA DE EJERCICIO	SEGURIDAD PUBLICA MUNICIPAL	2016-01-01	OFSCE ADMINISTRADOR

COMITÁN DE DOMÍNGUEZ

HISTORIAL DE MOVIMIENTOS POR RESGUARDANTE

Fecha Impresión: 05 / 05 / 2017
Página: 183 / 274

INVENTARIO / MOVIMIENTO	DESCRIPCION DEL BIEN / DESCRIPCION DEL MOVIMIENTO	CARACTERISTICAS GENERALES DEL BIEN: AREA DE ADSCRIPCION	FECHA APLIC.	USUARIO QUE REALIZÓ MOV.
PROTCIUDAD00026	**SILLA**	**Marca: SIN MARCA, Modelo: L-100, Serie: S/N, Material: PLASTICO**		
010007	ALTA POR APERTURA DE EJERCICIO	SEGURIDAD PUBLICA MUNICIPAL	2016-01-01	OFSCE ADMINISTRADOR
PROTCIUDAD00027	**SILLA**	**Marca: SIN MARCA, Modelo: L-100, Serie: S/N, Material: PLASTICO**		
010007	ALTA POR APERTURA DE EJERCICIO	SEGURIDAD PUBLICA MUNICIPAL	2016-01-01	OFSCE ADMINISTRADOR
PROTCIUDAD00028	**SILLA**	**Marca: SIN MARCA, Modelo: L-100, Serie: S/N, Material: PLASTICO**		
010007	ALTA POR APERTURA DE EJERCICIO	SEGURIDAD PUBLICA MUNICIPAL	2016-01-01	OFSCE ADMINISTRADOR
PROTCIUDAD00029	**SILLA**	**Marca: SIN MARCA, Modelo: L-100, Serie: S/N, Material: PLASTICO**		
010007	ALTA POR APERTURA DE EJERCICIO	SEGURIDAD PUBLICA MUNICIPAL	2016-01-01	OFSCE ADMINISTRADOR
PROTCIUDAD00030	**SILLA**	**Marca: SIN MARCA, Modelo: L-100, Serie: S/N, Material: PLASTICO**		
010007	ALTA POR APERTURA DE EJERCICIO	SEGURIDAD PUBLICA MUNICIPAL	2016-01-01	OFSCE ADMINISTRADOR
PROTCIUDAD00031	**SILLA**	**Marca: SIN MARCA, Modelo: L-100, Serie: S/N, Material: PLASTICO**		
010007	ALTA POR APERTURA DE EJERCICIO	SEGURIDAD PUBLICA MUNICIPAL	2016-01-01	OFSCE ADMINISTRADOR
PROTCIUDAD00032	**SILLA**	**Marca: SIN MARCA, Modelo: L-100, Serie: S/N, Material: PLASTICO**		
010007	ALTA POR APERTURA DE EJERCICIO	SEGURIDAD PUBLICA MUNICIPAL	2016-01-01	OFSCE ADMINISTRADOR
PROTCIUDAD00033	**SILLA**	**Marca: SIN MARCA, Modelo: L-100, Serie: S/N, Material: PLASTICO**		
010007	ALTA POR APERTURA DE EJERCICIO	SEGURIDAD PUBLICA MUNICIPAL	2016-01-01	OFSCE ADMINISTRADOR
PROTCIUDAD00034	**SILLA**	**Marca: SIN MARCA, Modelo: L-100, Serie: S/N, Material: PLASTICO**		
010007	ALTA POR APERTURA DE EJERCICIO	SEGURIDAD PUBLICA MUNICIPAL	2016-01-01	OFSCE ADMINISTRADOR
PROTCIUDAD00035	**SILLA**	**Marca: SIN MARCA, Modelo: L-100, Serie: S/N, Material: PLASTICO**		
010007	ALTA POR APERTURA DE EJERCICIO	SEGURIDAD PUBLICA MUNICIPAL	2016-01-01	OFSCE ADMINISTRADOR
PROTCIUDAD00036	**SILLA**	**Marca: SIN MARCA, Modelo: L-100, Serie: S/N, Material: PLASTICO**		
010007	ALTA POR APERTURA DE EJERCICIO	SEGURIDAD PUBLICA MUNICIPAL	2016-01-01	OFSCE ADMINISTRADOR
PROT-CIVIL00002	**EXTINGUIDOR**	**Marca: SIN MARCA, Modelo: SIN MODELO, Serie: S/N, Material: METAL**		
010007	ALTA POR APERTURA DE EJERCICIO	SEGURIDAD PUBLICA MUNICIPAL	2016-01-01	OFSCE ADMINISTRADOR
PROT-CIVIL00003	**EXTINGUIDOR**	**Marca: SIN MARCA, Modelo: SIN MODELO, Serie: S/N, Material: METAL**		
010007	ALTA POR APERTURA DE EJERCICIO	SEGURIDAD PUBLICA MUNICIPAL	2016-01-01	OFSCE ADMINISTRADOR
PROT-CIVIL00004	**EXTINGUIDOR**	**Marca: SIN MARCA, Modelo: SIN MODELO, Serie: S/N, Material: METAL**		
010007	ALTA POR APERTURA DE EJERCICIO	SEGURIDAD PUBLICA MUNICIPAL	2016-01-01	OFSCE ADMINISTRADOR
PROT-CIVIL00005	**EXTINGUIDOR**	**Marca: SIN MARCA, Modelo: SIN MODELO, Serie: S/N, Material: METAL**		
010007	ALTA POR APERTURA DE EJERCICIO	SEGURIDAD PUBLICA MUNICIPAL	2016-01-01	OFSCE ADMINISTRADOR
PROT-CIVIL00012	**ESCRITORIO**	**Marca: SIN MARCA, Modelo: SIN MODELO, Serie: S/N, Material: METAL**		
010007	ALTA POR APERTURA DE EJERCICIO	SEGURIDAD PUBLICA MUNICIPAL	2016-01-01	OFSCE ADMINISTRADOR
PROT-CIVIL00016	**ANTENA**	**Marca: ALLETGAT, Modelo: SIN MODELO, Serie: S/N, Material: METAL Y PLASTICO**		

COMITÁN DE DOMÍNGUEZ

HISTORIAL DE MOVIMIENTOS POR RESGUARDANTE

INVENTARIO / MOVIMIENTO	DESCRIPCION DEL BIEN / DESCRIPCION DEL MOVIMIENTO	CARACTERISTICAS GENERALES DEL BIEN / AREA DE ADSCRIPCION	FECHA APLIC.	USUARIO QUE REALIZÓ MOV.
010007	ALTA POR APERTURA DE EJERCICIO	SEGURIDAD PUBLICA MUNICIPAL	2016-01-01	OFSCE ADMINISTRADOR
PROT-CIVIL00017	**ARCHIVERO**	**Marca: H. STIEEL, Modelo: SIN MODELO, Serie: S/N, Material: METAL**		
010007	ALTA POR APERTURA DE EJERCICIO	SEGURIDAD PUBLICA MUNICIPAL	2016-01-01	OFSCE ADMINISTRADOR
PROT-CIVIL00037	**KIT DE MONTAJE**	**Marca: SIN MARCA, Modelo: SIN MODELO, Serie: S/N, Material: METAL Y PLASTICO**		
010007	ALTA POR APERTURA DE EJERCICIO	SEGURIDAD PUBLICA MUNICIPAL	2016-01-01	OFSCE ADMINISTRADOR
PROT-CIVIL00042	**MESA DE MAYO C/ CHAROLA**	**Marca: SIN MARCA, Modelo: SIN MODELO, Serie: S/N, Material: METAL**		
010007	ALTA POR APERTURA DE EJERCICIO	SEGURIDAD PUBLICA MUNICIPAL	2016-01-01	OFSCE ADMINISTRADOR
PROT-CIVIL00043	**LAMPARA**	**Marca: SIN MARCA, Modelo: SIN MODELO, Serie: S/N, Material: METAL**		
010007	ALTA POR APERTURA DE EJERCICIO	SEGURIDAD PUBLICA MUNICIPAL	2016-01-01	OFSCE ADMINISTRADOR
PROT-CIVIL00044	**LAMPARA**	**Marca: SIN MARCA, Modelo: SIN MODELO, Serie: S/N, Material: METAL**		
010007	ALTA POR APERTURA DE EJERCICIO	SEGURIDAD PUBLICA MUNICIPAL	2016-01-01	OFSCE ADMINISTRADOR
PROT-CIVIL00045	**BAUMANOMETRO**	**Marca: SIN MARCA, Modelo: BM100, Serie: SIN SERIE, Material: METAL**		
010007	ALTA POR APERTURA DE EJERCICIO	SEGURIDAD PUBLICA MUNICIPAL	2016-01-01	OFSCE ADMINISTRADOR
PROT-CIVIL00047	**CUCHARILLAS**	**Marca: SIN MARCA, Modelo: SIN MODELO, Serie: S/N, Material: METAL**		
010007	ALTA POR APERTURA DE EJERCICIO	SEGURIDAD PUBLICA MUNICIPAL	2016-01-01	OFSCE ADMINISTRADOR
PROT-CIVIL00048	**CUCHARILLAS**	**Marca: SIN MARCA, Modelo: SIN MODELO, Serie: S/N, Material: METAL**		
010007	ALTA POR APERTURA DE EJERCICIO	SEGURIDAD PUBLICA MUNICIPAL	2016-01-01	OFSCE ADMINISTRADOR
PROT-CIVIL00049	**PINZA**	**Marca: SIN MARCA, Modelo: SIN MODELO, Serie: S/N, Material: METAL**		
010007	ALTA POR APERTURA DE EJERCICIO	SEGURIDAD PUBLICA MUNICIPAL	2016-01-01	OFSCE ADMINISTRADOR
PROT-CIVIL00050	**VALVULA SUELTA VAGINAL**	**Marca: SIN MARCA, Modelo: SIN MODELO, Serie: S/N, Material: METAL**		
010007	ALTA POR APERTURA DE EJERCICIO	SEGURIDAD PUBLICA MUNICIPAL	2016-01-01	OFSCE ADMINISTRADOR
PROT-CIVIL00051	**VALVULA SUELTA VAGINAL**	**Marca: SIN MARCA, Modelo: SIN MODELO, Serie: S/N, Material: METAL**		
010007	ALTA POR APERTURA DE EJERCICIO	SEGURIDAD PUBLICA MUNICIPAL	2016-01-01	OFSCE ADMINISTRADOR
PROT-CIVIL00052	**VALVULA SUELTA VAGINAL**	**Marca: SIN MARCA, Modelo: SIN MODELO, Serie: S/N, Material: METAL**		
010007	ALTA POR APERTURA DE EJERCICIO	SEGURIDAD PUBLICA MUNICIPAL	2016-01-01	OFSCE ADMINISTRADOR
PROT-CIVIL00053	**ESPEJO**	**Marca: SIN MARCA, Modelo: SIN MODELO, Serie: S/N, Material: METAL**		
010007	ALTA POR APERTURA DE EJERCICIO	SEGURIDAD PUBLICA MUNICIPAL	2016-01-01	OFSCE ADMINISTRADOR
PROT-CIVIL00056	**ESPEJO**	**Marca: SIN MARCA, Modelo: SIN MODELO, Serie: S/N, Material: METAL**		
010007	ALTA POR APERTURA DE EJERCICIO	SEGURIDAD PUBLICA MUNICIPAL	2016-01-01	OFSCE ADMINISTRADOR
PROT-CIVIL00057	**PINZA**	**Marca: SIN MARCA, Modelo: SIN MODELO, Serie: S/N, Material: METAL**		
010007	ALTA POR APERTURA DE EJERCICIO	SEGURIDAD PUBLICA MUNICIPAL	2016-01-01	OFSCE ADMINISTRADOR
PROT-CIVIL00058	**PINZA**	**Marca: SIN MARCA, Modelo: SIN MODELO, Serie: S/N, Material: METAL**		
010007	ALTA POR APERTURA DE EJERCICIO	SEGURIDAD PUBLICA MUNICIPAL	2016-01-01	OFSCE ADMINISTRADOR

COMITÁN DE DOMÍNGUEZ

HISTORIAL DE MOVIMIENTOS POR RESGUARDANTE

INVENTARIO / MOVIMIENTO	DESCRIPCION DEL BIEN / DESCRIPCION DEL MOVIMIENTO	CARACTERISTICAS GENERALES DEL BIEN / AREA DE ADSCRIPCION	FECHA APLIC.	USUARIO QUE REALIZÓ MOV.
PROT-CIVIL00076	**BOMBA**	**Marca: SIN MARCA, Modelo: SIN MODELO, Serie: S/N, Material: METAL**		
010007	ALTA POR APERTURA DE EJERCICIO	SEGURIDAD PUBLICA MUNICIPAL	2016-01-01	OFSCE ADMINISTRADOR
PROT-CIVIL00132	**BOCINA**	**Marca: PERFECT CHOICE, Modelo: SIN MODELO, Serie: S/N, Material: PLASTICO**		
010007	ALTA POR APERTURA DE EJERCICIO	SEGURIDAD PUBLICA MUNICIPAL	2016-01-01	OFSCE ADMINISTRADOR
PROT-CIVIL00137	**REGULADOR**	**Marca: COMPLET, Modelo: ERV-5-008, Serie: 12A150530, Material: METAL Y PLASTICO**		
010007	ALTA POR APERTURA DE EJERCICIO	SEGURIDAD PUBLICA MUNICIPAL	2016-01-01	OFSCE ADMINISTRADOR
PROYECCION00014	**SILLA**	**Marca: SIN MARCA, Modelo: GNN-100, Serie: SIN SERIE, Material: PLASTICO Y TELA**		
010005	ALTA POR APERTURA DE EJERCICIO	OTROS	2016-01-01	OFSCE ADMINISTRADOR
RASTROMPAL00006	**SIERRA**	**Marca: SIN MARCA, Modelo: BUSTER V, Serie: 1008077, Material: METAL**		
010005	ALTA POR APERTURA DE EJERCICIO	RASTRO	2016-01-01	OFSCE ADMINISTRADOR
REGIDORES-00001	**SILLA**	**Marca: RIVIERA, Modelo: L. MEDITERRANEI, Serie: SIN SERIE, Material: MADERA**		
010001	ALTA POR APERTURA DE EJERCICIO	AYUNTAMIENTO	2016-01-01	OFSCE ADMINISTRADOR
REGIDORES-00002	**IMPRESORA**	**Marca: SAMSUNG, Modelo: ML-2165, Serie: Z7BVB8GD7B01EX, Material: PLASTICO**		
010001	ALTA POR APERTURA DE EJERCICIO	AYUNTAMIENTO	2016-01-01	OFSCE ADMINISTRADOR
REGIDORES-00003	**CREDENZA**	**Marca: RIVIERA, Modelo: L. CLASICA, Serie: SIN SERIE, Material: MADERA**		
010001	ALTA POR APERTURA DE EJERCICIO	AYUNTAMIENTO	2016-01-01	OFSCE ADMINISTRADOR
REGIDORES-00004	**SOFA**	**Marca: RIVIERA, Modelo: L. APOLO, Serie: S/N, Material: METAL Y VINIL**		
010007	ALTA POR APERTURA DE EJERCICIO	SEGURIDAD PUBLICA MUNICIPAL	2016-01-01	OFSCE ADMINISTRADOR
REGIDORES-00005	**MESA**	**Marca: RIVIERA, Modelo: L. CLASICA, Serie: SIN SERIE, Material: MADERA**		
010001	ALTA POR APERTURA DE EJERCICIO	AYUNTAMIENTO	2016-01-01	OFSCE ADMINISTRADOR
REGIDORES-00006	**ARCHIVERO**	**Marca: RIVIERA, Modelo: O. GENOVA, Serie: SIN SERIE, Material: METAL**		
010001	ALTA POR APERTURA DE EJERCICIO	AYUNTAMIENTO	2016-01-01	OFSCE ADMINISTRADOR
REGIDORES-00007	**ARCHIVERO**	**Marca: RIVIERA, Modelo: O. GENOVA, Serie: SIN SERIE, Material: METAL**		
010001	ALTA POR APERTURA DE EJERCICIO	AYUNTAMIENTO	2016-01-01	OFSCE ADMINISTRADOR
REGIDORES-00008	**ESCRITORIO**	**Marca: BECA, Modelo: SIN MODELO, Serie: SIN SERIE, Material: MADERA**		
010001	ALTA POR APERTURA DE EJERCICIO	AYUNTAMIENTO	2016-01-01	OFSCE ADMINISTRADOR
REGIDORES-00009	**ESCRITORIO**	**Marca: SIN MARCA, Modelo: SIN MODELO, Serie: SIN SERIE, Material: MADERA**		
010001	ALTA POR APERTURA DE EJERCICIO	AYUNTAMIENTO	2016-01-01	OFSCE ADMINISTRADOR
REGIDORES-00010	**ESCRITORIO**	**Marca: SIN MARCA, Modelo: SIN MODELO, Serie: SIN SERIE, Material: MADERA**		
010001	ALTA POR APERTURA DE EJERCICIO	AYUNTAMIENTO	2016-01-01	OFSCE ADMINISTRADOR
REGIDORES-00011	**ESCRITORIO**	**Marca: SIN MARCA, Modelo: SIN MODELO, Serie: SIN SERIE, Material: MADERA**		
010001	ALTA POR APERTURA DE EJERCICIO	AYUNTAMIENTO	2016-01-01	OFSCE ADMINISTRADOR
REGIDORES-00012	**ESCRITORIO**	**Marca: SIN MARCA, Modelo: SIN MODELO, Serie: , Material: MADERA**		

COMITÁN DE DOMÍNGUEZ

HISTORIAL DE MOVIMIENTOS POR RESGUARDANTE

INVENTARIO / MOVIMIENTO	DESCRIPCION DEL BIEN / DESCRIPCION DEL MOVIMIENTO	CARACTERISTICAS GENERALES DEL BIEN		
		AREA DE ADSCRIPCION	FECHA APLIC.	USUARIO QUE REALIZÓ MOV.
010001	ALTA POR APERTURA DE EJERCICIO	AYUNTAMIENTO	2016-01-01	OFSCE ADMINISTRADOR
REGIDORES-00013	**ESCRITORIO**	**Marca: SIN MARCA, Modelo: SIN MODELO, Serie: , Material: MADERA**		
010001	ALTA POR APERTURA DE EJERCICIO	AYUNTAMIENTO	2016-01-01	OFSCE ADMINISTRADOR
REGIDORES-00014	**ESCRITORIO**	**Marca: SIN MARCA, Modelo: SIN MODELO, Serie: , Material: MADERA**		
010001	ALTA POR APERTURA DE EJERCICIO	AYUNTAMIENTO	2016-01-01	OFSCE ADMINISTRADOR
REGIDORES-00015	**ESCRITORIO**	**Marca: SIN MARCA, Modelo: SIN MODELO, Serie: , Material: MADERA**		
010001	ALTA POR APERTURA DE EJERCICIO	AYUNTAMIENTO	2016-01-01	OFSCE ADMINISTRADOR
REGIDORES-00016	**ESCRITORIO**	**Marca: SIN MARCA, Modelo: SIN MODELO, Serie: , Material: MADERA**		
010005	ALTA POR APERTURA DE EJERCICIO	OTROS	2016-01-01	OFSCE ADMINISTRADOR
REGIDORES-00017	**ESCRITORIO**	**Marca: SIN MARCA, Modelo: SIN MODELO, Serie: , Material: MADERA**		
010001	ALTA POR APERTURA DE EJERCICIO	AYUNTAMIENTO	2016-01-01	OFSCE ADMINISTRADOR
REGIDORES-00018	**ESCRITORIO**	**Marca: SIN MARCA, Modelo: SIN MODELO, Serie: , Material: MADERA**		
010001	ALTA POR APERTURA DE EJERCICIO	AYUNTAMIENTO	2016-01-01	OFSCE ADMINISTRADOR
REGIDORES-00019	**ESCRITORIO**	**Marca: SIN MARCA, Modelo: SIN MODELO, Serie: SIN SERIE, Material: MADERA**		
010001	ALTA POR APERTURA DE EJERCICIO	AYUNTAMIENTO	2016-01-01	OFSCE ADMINISTRADOR
REGIDORES-00020	**ESCRITORIO**	**Marca: SIN MARCA, Modelo: SIN MODELO, Serie: SIN SERIE, Material: MADERA**		
010001	ALTA POR APERTURA DE EJERCICIO	AYUNTAMIENTO	2016-01-01	OFSCE ADMINISTRADOR
REGIDORES-00021	**ESCRITORIO**	**Marca: SIN MARCA, Modelo: SIN MODELO, Serie: SIN SERIE, Material: MADERA**		
010001	ALTA POR APERTURA DE EJERCICIO	AYUNTAMIENTO	2016-01-01	OFSCE ADMINISTRADOR
REGIDORES-00022	**SILLA**	**Marca: SIN MARCA, Modelo: SIN MODELO, Serie: SIN SERIE, Material: MADERA**		
010001	ALTA POR APERTURA DE EJERCICIO	AYUNTAMIENTO	2016-01-01	OFSCE ADMINISTRADOR
REGIDORES-00023	**SILLA**	**Marca: SIN MARCA, Modelo: SIN MODELO, Serie: SIN SERIE, Material: MADERA**		
010001	ALTA POR APERTURA DE EJERCICIO	AYUNTAMIENTO	2016-01-01	OFSCE ADMINISTRADOR
REGIDORES-00024	**SILLA**	**Marca: SIN MARCA, Modelo: SIN MODELO, Serie: SIN SERIE, Material: MADERA**		
010001	ALTA POR APERTURA DE EJERCICIO	AYUNTAMIENTO	2016-01-01	OFSCE ADMINISTRADOR
REGIDORES-00025	**SILLA**	**Marca: SIN MARCA, Modelo: SIN MODELO, Serie: SIN SERIE, Material: MADERA**		
010001	ALTA POR APERTURA DE EJERCICIO	AYUNTAMIENTO	2016-01-01	OFSCE ADMINISTRADOR
REGIDORES-00026	**SILLA**	**Marca: SIN MARCA, Modelo: SIN MODELO, Serie: SIN SERIE, Material: MADERA**		
010001	ALTA POR APERTURA DE EJERCICIO	AYUNTAMIENTO	2016-01-01	OFSCE ADMINISTRADOR
REGIDORES-00027	**SILLA**	**Marca: SIN MARCA, Modelo: SIN MODELO, Serie: SIN SERIE, Material: MADERA**		
010001	ALTA POR APERTURA DE EJERCICIO	AYUNTAMIENTO	2016-01-01	OFSCE ADMINISTRADOR
REGIDORES-00028	**SILLA**	**Marca: SIN MARCA, Modelo: SIN MODELO, Serie: SIN SERIE, Material: MADERA**		
010001	ALTA POR APERTURA DE EJERCICIO	AYUNTAMIENTO	2016-01-01	OFSCE ADMINISTRADOR

COMITÁN DE DOMÍNGUEZ

HISTORIAL DE MOVIMIENTOS POR RESGUARDANTE

Fecha Impresión: 05 / 05 / 2017
Página: 187 / 274

INVENTARIO / MOVIMIENTO	DESCRIPCION DEL BIEN / DESCRIPCION DEL MOVIMIENTO	CARACTERISTICAS GENERALES DEL BIEN / AREA DE ADSCRIPCION	FECHA APLIC.	USUARIO QUE REALIZÓ MOV.
REGIDORES-00029	**SILLA**	**Marca: SIN MARCA, Modelo: SIN MODELO, Serie: SIN SERIE, Material: MADERA**		
010001	ALTA POR APERTURA DE EJERCICIO	AYUNTAMIENTO	2016-01-01	OFSCE ADMINISTRADOR
REGIDORES-00030	**SILLA**	**Marca: SIN MARCA, Modelo: SIN MODELO, Serie: SIN SERIE, Material: MADERA**		
010001	ALTA POR APERTURA DE EJERCICIO	AYUNTAMIENTO	2016-01-01	OFSCE ADMINISTRADOR
REGIDORES-00031	**SILLA**	**Marca: SIN MARCA, Modelo: SIN MODELO, Serie: SIN SERIE, Material: MADERA**		
010001	ALTA POR APERTURA DE EJERCICIO	AYUNTAMIENTO	2016-01-01	OFSCE ADMINISTRADOR
REGIDORES-00032	**SILLA**	**Marca: SIN MARCA, Modelo: SIN MODELO, Serie: SIN SERIE, Material: MADERA**		
010001	ALTA POR APERTURA DE EJERCICIO	AYUNTAMIENTO	2016-01-01	OFSCE ADMINISTRADOR
REGIDORES-00033	**SILLA**	**Marca: GIANNELLI, Modelo: 41200, Serie: SIN SERIE, Material: PLASTICO Y TELA**		
010001	ALTA POR APERTURA DE EJERCICIO	AYUNTAMIENTO	2016-01-01	OFSCE ADMINISTRADOR
REGIDORES-00034	**SILLA**	**Marca: SIN MARCA, Modelo: SIN MODELO, Serie: SIN SERIE, Material: MADERA**		
010001	ALTA POR APERTURA DE EJERCICIO	AYUNTAMIENTO	2016-01-01	OFSCE ADMINISTRADOR
REGIDORES-00035	**SILLA**	**Marca: SIN MARCA, Modelo: SIN MODELO, Serie: SIN SERIE, Material: MADERA**		
010001	ALTA POR APERTURA DE EJERCICIO	AYUNTAMIENTO	2016-01-01	OFSCE ADMINISTRADOR
REGIDORES-00036	**ARCHIVERO**	**Marca: RIVIERA, Modelo: O. GENOVA, Serie: SIN SERIE, Material: MADERA**		
010001	ALTA POR APERTURA DE EJERCICIO	AYUNTAMIENTO	2016-01-01	OFSCE ADMINISTRADOR
REGIDORES-00037	**ARCHIVERO**	**Marca: SIN MARCA, Modelo: SIN MODELO, Serie: SIN SERIE, Material: MADERA**		
010001	ALTA POR APERTURA DE EJERCICIO	AYUNTAMIENTO	2016-01-01	OFSCE ADMINISTRADOR
REGIDORES-00038	**VENTILADOR**	**Marca: SIN MARCA, Modelo: SIN MODELO, Serie: SIN SERIE, Material: PLASTICO**		
010001	ALTA POR APERTURA DE EJERCICIO	AYUNTAMIENTO	2016-01-01	OFSCE ADMINISTRADOR
REGIDORES-00039	**SILLA**	**Marca: GIANNELLI, Modelo: 41200, Serie: SIN SERIE, Material: PLASTICO Y TELA**		
010001	ALTA POR APERTURA DE EJERCICIO	AYUNTAMIENTO	2016-01-01	OFSCE ADMINISTRADOR
REGIDORES-00040	**VENTILADOR**	**Marca: MYTECK, Modelo: SIN MODELO, Serie: SIN SERIE, Material: PLASTICO**		
010001	ALTA POR APERTURA DE EJERCICIO	AYUNTAMIENTO	2016-01-01	OFSCE ADMINISTRADOR
REGIDORES-00043	**SILLA**	**Marca: GIANNELLI, Modelo: 41200, Serie: SIN SERIE, Material: PLASTICO Y TELA**		
010001	ALTA POR APERTURA DE EJERCICIO	AYUNTAMIENTO	2016-01-01	OFSCE ADMINISTRADOR
REGIDORES-00045	**VENTILADOR**	**Marca: MYTECK, Modelo: SIN MODELO, Serie: SIN SERIE, Material: PLASTICO**		
010001	ALTA POR APERTURA DE EJERCICIO	AYUNTAMIENTO	2016-01-01	OFSCE ADMINISTRADOR
REGIDORES-00046	**SILLA**	**Marca: GIANNELLI, Modelo: 41200, Serie: SIN SERIE, Material: PLASTICO Y TELA**		
010001	ALTA POR APERTURA DE EJERCICIO	AYUNTAMIENTO	2016-01-01	OFSCE ADMINISTRADOR
REGIDORES-00047	**SILLA**	**Marca: GIANNELLI, Modelo: 41200, Serie: SIN SERIE, Material: PLASTICO Y TELA**		
010001	ALTA POR APERTURA DE EJERCICIO	AYUNTAMIENTO	2016-01-01	OFSCE ADMINISTRADOR
REGIDORES-00048	**VENTILADOR**	**Marca: MYTECK, Modelo: SIN MODELO, Serie: SIN SERIE, Material: PLASTICO**		

COMITÁN DE DOMÍNGUEZ

HISTORIAL DE MOVIMIENTOS POR RESGUARDANTE

INVENTARIO / MOVIMIENTO	DESCRIPCION DEL BIEN / DESCRIPCION DEL MOVIMIENTO	CARACTERISTICAS GENERALES DEL BIEN / AREA DE ADSCRIPCION	FECHA APLIC.	USUARIO QUE REALIZÓ MOV.
010001	ALTA POR APERTURA DE EJERCICIO	AYUNTAMIENTO	2016-01-01	OFSCE ADMINISTRADOR
REGIDORES-00049	**SILLA**	**Marca: GIANNELLI, Modelo: 41200, Serie: SIN SERIE, Material: PLASTICO Y TELA**		
010001	ALTA POR APERTURA DE EJERCICIO	AYUNTAMIENTO	2016-01-01	OFSCE ADMINISTRADOR
REGIDORES-00050	**SILLA**	**Marca: GIANNELLI, Modelo: 41200, Serie: SIN SERIE, Material: PLASTICO Y TELA**		
010001	ALTA POR APERTURA DE EJERCICIO	AYUNTAMIENTO	2016-01-01	OFSCE ADMINISTRADOR
REGIDORES-00051	**SILLA**	**Marca: SIN MARCA, Modelo: SIN MODELO, Serie: SIN SERIE, Material: MADERA**		
010001	ALTA POR APERTURA DE EJERCICIO	AYUNTAMIENTO	2016-01-01	OFSCE ADMINISTRADOR
REGIDORES-00052	**SILLA**	**Marca: SIN MARCA, Modelo: SIN MODELO, Serie: SIN SERIE, Material: MADERA**		
010001	ALTA POR APERTURA DE EJERCICIO	AYUNTAMIENTO	2016-01-01	OFSCE ADMINISTRADOR
REGIDORES-00053	**SILLA**	**Marca: GIANNELLI, Modelo: 41200, Serie: SIN SERIE, Material: PLASTICO Y TELA**		
010001	ALTA POR APERTURA DE EJERCICIO	AYUNTAMIENTO	2016-01-01	OFSCE ADMINISTRADOR
REGIDORES-00054	**SILLA**	**Marca: SIN MARCA, Modelo: SIN MODELO, Serie: SIN SERIE, Material: MADERA**		
010001	ALTA POR APERTURA DE EJERCICIO	AYUNTAMIENTO	2016-01-01	OFSCE ADMINISTRADOR
REGIDORES-00055	**SILLA**	**Marca: SIN MARCA, Modelo: SIN MODELO, Serie: SIN SERIE, Material: MADERA**		
010001	ALTA POR APERTURA DE EJERCICIO	AYUNTAMIENTO	2016-01-01	OFSCE ADMINISTRADOR
REGIDORES-00057	**SILLA**	**Marca: SIN MARCA, Modelo: SIN MODELO, Serie: SIN SERIE, Material: MADERA**		
010001	ALTA POR APERTURA DE EJERCICIO	AYUNTAMIENTO	2016-01-01	OFSCE ADMINISTRADOR
REGIDORES-00058	**SILLA**	**Marca: SIN MARCA, Modelo: SIN MODELO, Serie: SIN SERIE, Material: MADERA**		
010001	ALTA POR APERTURA DE EJERCICIO	AYUNTAMIENTO	2016-01-01	OFSCE ADMINISTRADOR
REGIDORES-00059	**SILLA**	**Marca: SIN MARCA, Modelo: SIN MODELO, Serie: SIN SERIE, Material: MADERA**		
010001	ALTA POR APERTURA DE EJERCICIO	AYUNTAMIENTO	2016-01-01	OFSCE ADMINISTRADOR
REGIDORES-00060	**SILLA**	**Marca: SIN MARCA, Modelo: SIN MODELO, Serie: SIN SERIE, Material: MADERA**		
010001	ALTA POR APERTURA DE EJERCICIO	AYUNTAMIENTO	2016-01-01	OFSCE ADMINISTRADOR
REGIDORES-00061	**SILLA**	**Marca: SIN MARCA, Modelo: SIN MODELO, Serie: SIN SERIE, Material: MADERA**		
010001	ALTA POR APERTURA DE EJERCICIO	AYUNTAMIENTO	2016-01-01	OFSCE ADMINISTRADOR
REGIDORES-00062	**SILLA**	**Marca: SIN MARCA, Modelo: SIN MODELO, Serie: SIN SERIE, Material: MADERA**		
010001	ALTA POR APERTURA DE EJERCICIO	AYUNTAMIENTO	2016-01-01	OFSCE ADMINISTRADOR
REGIDORES-00063	**SILLA**	**Marca: SIN MARCA, Modelo: SIN MODELO, Serie: SIN SERIE, Material: MADERA**		
010001	ALTA POR APERTURA DE EJERCICIO	AYUNTAMIENTO	2016-01-01	OFSCE ADMINISTRADOR
REGIDORES-00064	**ARCHIVERO**	**Marca: OFIK, Modelo: SIN MODELO, Serie: SIN SERIE, Material: METAL**		
010001	ALTA POR APERTURA DE EJERCICIO	AYUNTAMIENTO	2016-01-01	OFSCE ADMINISTRADOR
REGIDORES-00065	**ESCRITORIO**	**Marca: OFIK, Modelo: SIN MODELO, Serie: SIN SERIE, Material: METAL**		
010001	ALTA POR APERTURA DE EJERCICIO	AYUNTAMIENTO	2016-01-01	OFSCE ADMINISTRADOR

COMITÁN DE DOMÍNGUEZ

HISTORIAL DE MOVIMIENTOS POR RESGUARDANTE

Fecha Impresión: 05 / 05 / 2017
Página: 189 / 274

INVENTARIO / MOVIMIENTO	DESCRIPCION DEL BIEN / DESCRIPCION DEL MOVIMIENTO	CARACTERISTICAS GENERALES DEL BIEN / AREA DE ADSCRIPCION	FECHA APLIC.	USUARIO QUE REALIZÓ MOV.
REGIDORES-00066	**SILLA**	**Marca: GIANNELLI, Modelo: 41200, Serie: SIN SERIE, Material: PLASTICO Y TELA**		
010001	ALTA POR APERTURA DE EJERCICIO	AYUNTAMIENTO	2016-01-01	OFSCE ADMINISTRADOR
REGIDORES-00067	**SILLA**	**Marca: GIANNELLI, Modelo: 41200, Serie: SIN SERIE, Material: PLASTICO Y TELA**		
010001	ALTA POR APERTURA DE EJERCICIO	AYUNTAMIENTO	2016-01-01	OFSCE ADMINISTRADOR
REGIDORES-00069	**SILLÓN**	**Marca: ROMA, Modelo: SIN MODELO, Serie: SIN SERIE, Material: PLASTICO Y TELA**		
010002	ALTA POR APERTURA DE EJERCICIO	OFICIALIA MAYOR	2016-01-01	OFSCE ADMINISTRADOR
REGIDORES-00070	**SILLA**	**Marca: GIANNELLI, Modelo: 41200, Serie: SIN SERIE, Material: PLASTICO Y TELA**		
010001	ALTA POR APERTURA DE EJERCICIO	AYUNTAMIENTO	2016-01-01	OFSCE ADMINISTRADOR
REGIDORES-00071	**SILLA**	**Marca: GIANNELLI, Modelo: 41200, Serie: SIN SERIE, Material: PLASTICO Y TELA**		
010001	ALTA POR APERTURA DE EJERCICIO	AYUNTAMIENTO	2016-01-01	OFSCE ADMINISTRADOR
REGIDORES-00072	**SILLA**	**Marca: GIANNELLI, Modelo: 41200, Serie: SIN SERIE, Material: PLASTICO Y TELA**		
010001	ALTA POR APERTURA DE EJERCICIO	AYUNTAMIENTO	2016-01-01	OFSCE ADMINISTRADOR
REGIDORES-00074	**VENTILADOR**	**Marca: WIN GLOBAL, Modelo: TF-2006-R, Serie: SIN SERIE, Material: PLASTICO**		
010001	ALTA POR APERTURA DE EJERCICIO	AYUNTAMIENTO	2016-01-01	OFSCE ADMINISTRADOR
REGIDORES-00078	**ARCHIVERO**	**Marca: SIN MARCA, Modelo: SIN MODELO, Serie: SIN SERIE, Material: METAL**		
010002	ALTA POR APERTURA DE EJERCICIO	TESORERIA MUNICIPAL	2016-01-01	OFSCE ADMINISTRADOR
REGIDORES-00080	**VENTILADOR**	**Marca: WIN GLOBAL, Modelo: TF-2006-R, Serie: SIN SERIE, Material: PLASTICO**		
010001	ALTA POR APERTURA DE EJERCICIO	AYUNTAMIENTO	2016-01-01	OFSCE ADMINISTRADOR
REGIDORES-00082	**VENTILADOR**	**Marca: WIN GLOBAL, Modelo: TF-2006-R, Serie: SIN SERIE, Material: PLASTICO**		
010001	ALTA POR APERTURA DE EJERCICIO	AYUNTAMIENTO	2016-01-01	OFSCE ADMINISTRADOR
REGIDORES-00083	**VENTILADOR**	**Marca: WIN GLOBAL, Modelo: TF-2006-R, Serie: SIN SERIE, Material: PLASTICO**		
010001	ALTA POR APERTURA DE EJERCICIO	AYUNTAMIENTO	2016-01-01	OFSCE ADMINISTRADOR
REGIDORES-00084	**VENTILADOR**	**Marca: WIN GLOBAL, Modelo: TF-2006-R, Serie: SIN SERIE, Material: PLASTICO**		
010001	ALTA POR APERTURA DE EJERCICIO	AYUNTAMIENTO	2016-01-01	OFSCE ADMINISTRADOR
REGIDORES-00085	**SILLA**	**Marca: SIN MARCA, Modelo: SIN MODELO, Serie: SIN SERIE, Material: MADERA**		
010001	ALTA POR APERTURA DE EJERCICIO	AYUNTAMIENTO	2016-01-01	OFSCE ADMINISTRADOR
REGIDORES-00086	**SILLA**	**Marca: SIN MARCA, Modelo: SIN MODELO, Serie: SIN SERIE, Material: MADERA**		
010001	ALTA POR APERTURA DE EJERCICIO	AYUNTAMIENTO	2016-01-01	OFSCE ADMINISTRADOR
REGIDORES-00087	**VENTILADOR**	**Marca: WIN GLOBAL, Modelo: TF-2006-R, Serie: SIN SERIE, Material: PLASTICO**		
010001	ALTA POR APERTURA DE EJERCICIO	AYUNTAMIENTO	2016-01-01	OFSCE ADMINISTRADOR
REGIDORES-00088	**VENTILADOR**	**Marca: WIN GLOBAL, Modelo: TF-2006-R, Serie: SIN SERIE, Material: PLASTICO**		
010001	ALTA POR APERTURA DE EJERCICIO	AYUNTAMIENTO	2016-01-01	OFSCE ADMINISTRADOR
REGIDORES-00089	**VENTILADOR**	**Marca: MYTEK, Modelo: 3352, Serie: SIN SERIE, Material: PLASTICO**		

COMITÁN DE DOMÍNGUEZ

HISTORIAL DE MOVIMIENTOS POR RESGUARDANTE

INVENTARIO / MOVIMIENTO	DESCRIPCION DEL BIEN / DESCRIPCION DEL MOVIMIENTO	CARACTERISTICAS GENERALES DEL BIEN / AREA DE ADSCRIPCION	FECHA APLIC.	USUARIO QUE REALIZÓ MOV.
010001	ALTA POR APERTURA DE EJERCICIO	AYUNTAMIENTO	2016-01-01	OFSCE ADMINISTRADOR
REGIDORES-00091	**VENTILADOR**	**Marca: MYTEK, Modelo: 3352, Serie: SIN SERIE, Material: PLASTICO**		
010001	ALTA POR APERTURA DE EJERCICIO	AYUNTAMIENTO	2016-01-01	OFSCE ADMINISTRADOR
REGIDORES-00093	**VENTILADOR**	**Marca: MYTEK, Modelo: 3352, Serie: SIN SERIE, Material: PLASTICO**		
010001	ALTA POR APERTURA DE EJERCICIO	AYUNTAMIENTO	2016-01-01	OFSCE ADMINISTRADOR
REGIDORES-00094	**VENTILADOR**	**Marca: MYTEK, Modelo: 3352, Serie: SIN SERIE, Material: PLASTICO**		
010001	ALTA POR APERTURA DE EJERCICIO	AYUNTAMIENTO	2016-01-01	OFSCE ADMINISTRADOR
REGIDORES-00095	**SILLÓN**	**Marca: ROMA, Modelo: SIN MODELO, Serie: SIN SERIE, Material: PLASTICO Y TELA**		
010001	ALTA POR APERTURA DE EJERCICIO	AYUNTAMIENTO	2016-01-01	OFSCE ADMINISTRADOR
REGIDORES-00096	**VENTILADOR**	**Marca: MYTEK, Modelo: 3352, Serie: SIN SERIE, Material: PLASTICO**		
010001	ALTA POR APERTURA DE EJERCICIO	AYUNTAMIENTO	2016-01-01	OFSCE ADMINISTRADOR
REGIDORES-00097	**VENTILADOR**	**Marca: MYTEK, Modelo: 3352, Serie: SIN SERIE, Material: PLASTICO**		
010001	ALTA POR APERTURA DE EJERCICIO	AYUNTAMIENTO	2016-01-01	OFSCE ADMINISTRADOR
REGIDORES-00099	**ENFRIADOR CALENTADOR DE AGUA**	**Marca: PURESA, Modelo: HC-500, Serie: 347972-2, Material: METAL Y PLASTICO**		
010001	ALTA POR APERTURA DE EJERCICIO	AYUNTAMIENTO	2016-01-01	OFSCE ADMINISTRADOR
REGIDORES-00100	**MODULO DE PLAZAS**	**Marca: SIN MARCA, Modelo: ALESANDRA, Serie: SIN SERIE, Material: PLASTICO Y TELA**		
010001	ALTA POR APERTURA DE EJERCICIO	AYUNTAMIENTO	2016-01-01	OFSCE ADMINISTRADOR
REGIDORES-00102	**ESCRITORIO**	**Marca: RIVIERA, Modelo: LISBOA, Serie: SIN SERIE, Material: MADERA**		
010001	ALTA POR APERTURA DE EJERCICIO	AYUNTAMIENTO	2016-01-01	OFSCE ADMINISTRADOR
REGIDORES-00103	**ESCRITORIO**	**Marca: RIVIERA, Modelo: LISBOA, Serie: SIN SERIE, Material: MADERA**		
010001	ALTA POR APERTURA DE EJERCICIO	AYUNTAMIENTO	2016-01-01	OFSCE ADMINISTRADOR
REGIDORES-00107	**TELEFAX**	**Marca: PANASONIC, Modelo: KX-FT901LA, Serie: 5DCQA094623, Material: PLASTICO**		
010001	ALTA POR APERTURA DE EJERCICIO	AYUNTAMIENTO	2016-01-01	OFSCE ADMINISTRADOR
REGIDORES-00110	**IMPRESORA**	**Marca: SAMSUNG, Modelo: ML-1910, Serie: Z2L6BAFZ500289R, Material: PLASTICO**		
010001	ALTA POR APERTURA DE EJERCICIO	AYUNTAMIENTO	2016-01-01	OFSCE ADMINISTRADOR
REGIDORES-00111	**IMPRESORA**	**Marca: HP, Modelo: 3050, Serie: CN15Q3B87K, Material: PLASTICO**		
010001	ALTA POR APERTURA DE EJERCICIO	AYUNTAMIENTO	2016-01-01	OFSCE ADMINISTRADOR
REL-EXTERI00002	**ESCRITORIO**	**Marca: SIN MARCA, Modelo: SIN MODELO, Serie: SIN SERIE, Material: MADERA**		
010001	ALTA POR APERTURA DE EJERCICIO	SECRETARIA DEL AYUNTAMIENTO	2016-01-01	OFSCE ADMINISTRADOR
REL-EXTERI00009	**TELEFAX**	**Marca: PANASONIC, Modelo: KX-FT71LA, Serie: 3HBWA216442, Material: METAL Y PLASTICO**		
010005	ALTA POR APERTURA DE EJERCICIO	OTROS	2016-01-01	OFSCE ADMINISTRADOR
REL-EXTERI00010	**ESCRITORIO**	**Marca: SIN MARCA, Modelo: SIN MODELO, Serie: SIN SERIE, Material: MADERA**		
010007	ALTA POR APERTURA DE EJERCICIO	SEGURIDAD PUBLICA MUNICIPAL	2016-01-01	OFSCE ADMINISTRADOR

COMITÁN DE DOMÍNGUEZ

HISTORIAL DE MOVIMIENTOS POR RESGUARDANTE

INVENTARIO / MOVIMIENTO	DESCRIPCION DEL BIEN / DESCRIPCION DEL MOVIMIENTO	CARACTERISTICAS GENERALES DEL BIEN / AREA DE ADSCRIPCION	FECHA APLIC.	USUARIO QUE REALIZÓ MOV.
REL-EXTERI00012	**IMPRESORA**	**Marca: HP, Modelo: C6480, Serie: CN9AHD40J8, Material: METAL Y PLASTICO**		
010005	ALTA POR APERTURA DE EJERCICIO	OTROS	2016-01-01	OFSCE ADMINISTRADOR
REL-EXTERI00023	**SILLA**	**Marca: SIN MARCA, Modelo: GNN-200, Serie: SIN SERIE, Material: PLASTICO**		
010005	ALTA POR APERTURA DE EJERCICIO	OTROS	2016-01-01	OFSCE ADMINISTRADOR
REL-EXTERI00024	**SILLA**	**Marca: SIN MARCA, Modelo: GNN-200, Serie: SIN SERIE, Material: PLASTICO**		
010005	ALTA POR APERTURA DE EJERCICIO	OTROS	2016-01-01	OFSCE ADMINISTRADOR
REL-EXTERI00025	**SILLA**	**Marca: SIN MARCA, Modelo: GNN-200, Serie: SIN SERIE, Material: PLASTICO**		
010005	ALTA POR APERTURA DE EJERCICIO	OTROS	2016-01-01	OFSCE ADMINISTRADOR
REL-EXTERI00026	**SILLA**	**Marca: SIN MARCA, Modelo: GNN-200, Serie: SIN SERIE, Material: PLASTICO**		
010005	ALTA POR APERTURA DE EJERCICIO	OTROS	2016-01-01	OFSCE ADMINISTRADOR
REL-EXTERI00027	**SILLA**	**Marca: SIN MARCA, Modelo: GNN-200, Serie: SIN SERIE, Material: PLASTICO**		
010005	ALTA POR APERTURA DE EJERCICIO	OTROS	2016-01-01	OFSCE ADMINISTRADOR
REL-EXTERI00028	**SILLA**	**Marca: SIN MARCA, Modelo: GNN-200, Serie: SIN SERIE, Material: PLASTICO**		
010005	ALTA POR APERTURA DE EJERCICIO	OTROS	2016-01-01	OFSCE ADMINISTRADOR
REL-EXTERI00029	**SILLA**	**Marca: SIN MARCA, Modelo: GNN-200, Serie: SIN SERIE, Material: PLASTICO**		
010005	ALTA POR APERTURA DE EJERCICIO	OTROS	2016-01-01	OFSCE ADMINISTRADOR
REL-EXTERI00030	**SILLA**	**Marca: SIN MARCA, Modelo: GNN-200, Serie: SIN SERIE, Material: PLASTICO**		
010005	ALTA POR APERTURA DE EJERCICIO	OTROS	2016-01-01	OFSCE ADMINISTRADOR
SALUD-MPAL00002	**ESCRITORIO**	**Marca: SIN MARCA, Modelo: SIN MODELO, Serie: SIN SERIE, Material: MADERA**		
010007	ALTA POR APERTURA DE EJERCICIO	SEGURIDAD PUBLICA MUNICIPAL	2016-01-01	OFSCE ADMINISTRADOR
SALUD-MPAL00007	**ARCHIVERO**	**Marca: BALUN CANAN, Modelo: SIN MODELO, Serie: SIN SERIE, Material: MADERA**		
010007	ALTA POR APERTURA DE EJERCICIO	SEGURIDAD PUBLICA MUNICIPAL	2016-01-01	OFSCE ADMINISTRADOR
SALUD-MPAL00008	**ESCRITORIO**	**Marca: SIN MARCA, Modelo: SIN MODELO, Serie: SIN SERIE, Material: MADERA**		
010005	ALTA POR APERTURA DE EJERCICIO	OTROS	2016-01-01	OFSCE ADMINISTRADOR
SALUD-MPAL00012	**ESCRITORIO**	**Marca: SIN MARCA, Modelo: SIN MODELO, Serie: SIN SERIE, Material: MADERA**		
010005	ALTA POR APERTURA DE EJERCICIO	MERCADOS	2016-01-01	OFSCE ADMINISTRADOR
SALUD-MPAL00023	**MESA**	**Marca: SIN MARCA, Modelo: SIN MODELO, Serie: SIN SERIE, Material: MADERA Y VINIL**		
010005	ALTA POR APERTURA DE EJERCICIO	ASISTENCIA A LA SALUD	2016-01-01	OFSCE ADMINISTRADOR
SALUD-MPAL00031	**ESCRITORIO**	**Marca: SIN MARCA, Modelo: SECRETARIAL, Serie: SIN SERIE, Material: METAL**		
010005	ALTA POR APERTURA DE EJERCICIO	OTROS	2016-01-01	OFSCE ADMINISTRADOR
SALUD-MPAL00032	**ESCRITORIO**	**Marca: SIN MARCA, Modelo: SIN MODELO, Serie: SIN SERIE, Material: METAL**		
010005	ALTA POR APERTURA DE EJERCICIO	OTROS	2016-01-01	OFSCE ADMINISTRADOR
SALUD-MPAL00033	**ESCRITORIO**	**Marca: SIN MARCA, Modelo: SIN MODELO, Serie: SIN SERIE, Material: METAL**		

COMITÁN DE DOMÍNGUEZ

HISTORIAL DE MOVIMIENTOS POR RESGUARDANTE

INVENTARIO / MOVIMIENTO	DESCRIPCION DEL BIEN / DESCRIPCION DEL MOVIMIENTO	CARACTERISTICAS GENERALES DEL BIEN: AREA DE ADSCRIPCION	FECHA APLIC.	USUARIO QUE REALIZÓ MOV.
010005	ALTA POR APERTURA DE EJERCICIO	OTROS	2016-01-01	OFSCE ADMINISTRADOR
SALUD-MPAL00044	**SILLA**	**Marca: SIN MARCA, Modelo: LS-41, Serie: SIN SERIE, Material: METAL Y VINIL**		
010005	ALTA POR APERTURA DE EJERCICIO	OTROS	2016-01-01	OFSCE ADMINISTRADOR
SALUD-MPAL00045	**SILLA**	**Marca: SIN MARCA, Modelo: LS-41, Serie: SIN SERIE, Material: METAL Y VINIL**		
010005	ALTA POR APERTURA DE EJERCICIO	OTROS	2016-01-01	OFSCE ADMINISTRADOR
SALUD-MPAL00046	**SILLA**	**Marca: SIN MARCA, Modelo: LS-41, Serie: SIN SERIE, Material: METAL Y VINIL**		
010005	ALTA POR APERTURA DE EJERCICIO	OTROS	2016-01-01	OFSCE ADMINISTRADOR
SALUD-MPAL00047	**SILLA**	**Marca: SIN MARCA, Modelo: LS-41, Serie: SIN SERIE, Material: METAL Y VINIL**		
010005	ALTA POR APERTURA DE EJERCICIO	OTROS	2016-01-01	OFSCE ADMINISTRADOR
SALUD-MPAL00048	**SILLA**	**Marca: SIN MARCA, Modelo: LS-41, Serie: SIN SERIE, Material: METAL Y VINIL**		
010005	ALTA POR APERTURA DE EJERCICIO	OTROS	2016-01-01	OFSCE ADMINISTRADOR
SALUD-MPAL00049	**SILLÓN**	**Marca: SIN MARCA, Modelo: LS-125B, Serie: SIN SERIE, Material: PLASTICO Y TELA**		
010005	ALTA POR APERTURA DE EJERCICIO	OTROS	2016-01-01	OFSCE ADMINISTRADOR
SALUD-MPAL00063	**SILLA**	**Marca: SIN MARCA, Modelo: GNN-100, Serie: SIN SERIE, Material: PLASTICO Y TELA**		
010005	ALTA POR APERTURA DE EJERCICIO	ASISTENCIA A LA SALUD	2016-01-01	OFSCE ADMINISTRADOR
SALUD-MPAL00064	**SILLA**	**Marca: SIN MARCA, Modelo: GNN-100, Serie: SIN SERIE, Material: PLASTICO Y TELA**		
010005	ALTA POR APERTURA DE EJERCICIO	ASISTENCIA A LA SALUD	2016-01-01	OFSCE ADMINISTRADOR
SALUD-MPAL00065	**SILLA**	**Marca: SIN MARCA, Modelo: GNN-100, Serie: SIN SERIE, Material: PLASTICO Y TELA**		
010005	ALTA POR APERTURA DE EJERCICIO	ASISTENCIA A LA SALUD	2016-01-01	OFSCE ADMINISTRADOR
SALUD-MPAL00066	**SILLA**	**Marca: SIN MARCA, Modelo: GNN-100, Serie: SIN SERIE, Material: PLASTICO Y TELA**		
010005	ALTA POR APERTURA DE EJERCICIO	ASISTENCIA A LA SALUD	2016-01-01	OFSCE ADMINISTRADOR
SALUD-MPAL00067	**SILLA**	**Marca: SIN MARCA, Modelo: GNN-100, Serie: SIN SERIE, Material: PLASTICO Y TELA**		
010005	ALTA POR APERTURA DE EJERCICIO	ASISTENCIA A LA SALUD	2016-01-01	OFSCE ADMINISTRADOR
SALUD-MPAL00068	**SILLA**	**Marca: SIN MARCA, Modelo: GNN-200, Serie: SIN SERIE, Material: METAL Y TELA**		
010005	ALTA POR APERTURA DE EJERCICIO	ASISTENCIA A LA SALUD	2016-01-01	OFSCE ADMINISTRADOR
SALUD-MPAL00069	**SILLA**	**Marca: SIN MARCA, Modelo: GNN-200, Serie: SIN SERIE, Material: METAL Y TELA**		
010005	ALTA POR APERTURA DE EJERCICIO	ASISTENCIA A LA SALUD	2016-01-01	OFSCE ADMINISTRADOR
SALUD-MPAL00070	**SILLA**	**Marca: SIN MARCA, Modelo: GNN-200, Serie: SIN SERIE, Material: METAL Y TELA**		
010005	ALTA POR APERTURA DE EJERCICIO	ASISTENCIA A LA SALUD	2016-01-01	OFSCE ADMINISTRADOR
SALUD-MPAL00071	**SILLA**	**Marca: SIN MARCA, Modelo: GNN-200, Serie: SIN SERIE, Material: METAL Y TELA**		
010005	ALTA POR APERTURA DE EJERCICIO	ASISTENCIA A LA SALUD	2016-01-01	OFSCE ADMINISTRADOR
SALUD-MPAL00072	**SILLA**	**Marca: SIN MARCA, Modelo: GNN-200, Serie: SIN SERIE, Material: METAL Y TELA**		
010005	ALTA POR APERTURA DE EJERCICIO	ASISTENCIA A LA SALUD	2016-01-01	OFSCE ADMINISTRADOR

COMITÁN DE DOMÍNGUEZ

HISTORIAL DE MOVIMIENTOS POR RESGUARDANTE

Fecha Impresión: 05 / 05 / 2017
Página: 193 / 274

INVENTARIO / MOVIMIENTO	DESCRIPCION DEL BIEN / DESCRIPCION DEL MOVIMIENTO	CARACTERISTICAS GENERALES DEL BIEN / AREA DE ADSCRIPCION	FECHA APLIC.	USUARIO QUE REALIZÓ MOV.
SALUD-MPAL00073	**SILLA**	**Marca: SIN MARCA, Modelo: GNN-200, Serie: SIN SERIE, Material: METAL Y TELA**		
010005	ALTA POR APERTURA DE EJERCICIO	ASISTENCIA A LA SALUD	2016-01-01	OFSCE ADMINISTRADOR
SALUD-MPAL00074	**SILLA**	**Marca: SIN MARCA, Modelo: GNN-200, Serie: SIN SERIE, Material: METAL Y TELA**		
010005	ALTA POR APERTURA DE EJERCICIO	ASISTENCIA A LA SALUD	2016-01-01	OFSCE ADMINISTRADOR
SALUD-MPAL00075	**SILLA**	**Marca: SIN MARCA, Modelo: GNN-200, Serie: SIN SERIE, Material: METAL Y TELA**		
010005	ALTA POR APERTURA DE EJERCICIO	ASISTENCIA A LA SALUD	2016-01-01	OFSCE ADMINISTRADOR
SALUD-MPAL00076	**SILLA**	**Marca: SIN MARCA, Modelo: GNN-200, Serie: SIN SERIE, Material: METAL Y TELA**		
010005	ALTA POR APERTURA DE EJERCICIO	ASISTENCIA A LA SALUD	2016-01-01	OFSCE ADMINISTRADOR
SALUD-MPAL00077	**SILLA**	**Marca: SIN MARCA, Modelo: GNN-200, Serie: SIN SERIE, Material: METAL Y TELA**		
010005	ALTA POR APERTURA DE EJERCICIO	ASISTENCIA A LA SALUD	2016-01-01	OFSCE ADMINISTRADOR
SALUD-MPAL00078	**SILLA**	**Marca: SIN MARCA, Modelo: GNN-200, Serie: SIN SERIE, Material: METAL Y TELA**		
010005	ALTA POR APERTURA DE EJERCICIO	ASISTENCIA A LA SALUD	2016-01-01	OFSCE ADMINISTRADOR
SALUD-MPAL00079	**SILLA**	**Marca: SIN MARCA, Modelo: GNN-200, Serie: SIN SERIE, Material: METAL Y TELA**		
010005	ALTA POR APERTURA DE EJERCICIO	ASISTENCIA A LA SALUD	2016-01-01	OFSCE ADMINISTRADOR
SALUD-MPAL00080	**SILLA**	**Marca: SIN MARCA, Modelo: GNN-200, Serie: SIN SERIE, Material: METAL Y TELA**		
010005	ALTA POR APERTURA DE EJERCICIO	ASISTENCIA A LA SALUD	2016-01-01	OFSCE ADMINISTRADOR
SALUD-MPAL00081	**SILLA**	**Marca: SIN MARCA, Modelo: GNN-200, Serie: SIN SERIE, Material: METAL Y TELA**		
010005	ALTA POR APERTURA DE EJERCICIO	ASISTENCIA A LA SALUD	2016-01-01	OFSCE ADMINISTRADOR
SALUD-MPAL00082	**SILLA**	**Marca: SIN MARCA, Modelo: GNN-200, Serie: SIN SERIE, Material: METAL Y TELA**		
010005	ALTA POR APERTURA DE EJERCICIO	ASISTENCIA A LA SALUD	2016-01-01	OFSCE ADMINISTRADOR
SALUD-MPAL00083	**SILLA**	**Marca: SIN MARCA, Modelo: GNN-200, Serie: SIN SERIE, Material: METAL Y TELA**		
010005	ALTA POR APERTURA DE EJERCICIO	ASISTENCIA A LA SALUD	2016-01-01	OFSCE ADMINISTRADOR
SALUD-MPAL00084	**SILLA**	**Marca: SIN MARCA, Modelo: GNN-200, Serie: SIN SERIE, Material: METAL Y TELA**		
010005	ALTA POR APERTURA DE EJERCICIO	ASISTENCIA A LA SALUD	2016-01-01	OFSCE ADMINISTRADOR
SALUD-MPAL00085	**SILLA**	**Marca: SIN MARCA, Modelo: GNN-200, Serie: SIN SERIE, Material: METAL Y TELA**		
010005	ALTA POR APERTURA DE EJERCICIO	ASISTENCIA A LA SALUD	2016-01-01	OFSCE ADMINISTRADOR
SALUD-MPAL00086	**SILLA**	**Marca: SIN MARCA, Modelo: GNN-200, Serie: SIN SERIE, Material: METAL Y TELA**		
010005	ALTA POR APERTURA DE EJERCICIO	ASISTENCIA A LA SALUD	2016-01-01	OFSCE ADMINISTRADOR
SALUD-MPAL00087	**SILLA**	**Marca: SIN MARCA, Modelo: GNN-200, Serie: SIN SERIE, Material: METAL Y TELA**		
010005	ALTA POR APERTURA DE EJERCICIO	ASISTENCIA A LA SALUD	2016-01-01	OFSCE ADMINISTRADOR
SALUD-MPAL00088	**SILLA**	**Marca: SIN MARCA, Modelo: GNN-200, Serie: SIN SERIE, Material: METAL Y TELA**		
010005	ALTA POR APERTURA DE EJERCICIO	ASISTENCIA A LA SALUD	2016-01-01	OFSCE ADMINISTRADOR
SALUD-MPAL00089	**SILLA**	**Marca: SIN MARCA, Modelo: GNN-200, Serie: SIN SERIE, Material: METAL Y TELA**		

COMITÁN DE DOMÍNGUEZ

HISTORIAL DE MOVIMIENTOS POR RESGUARDANTE

INVENTARIO / MOVIMIENTO	DESCRIPCION DEL BIEN / DESCRIPCION DEL MOVIMIENTO	CARACTERISTICAS GENERALES DEL BIEN / AREA DE ADSCRIPCION	FECHA APLIC.	USUARIO QUE REALIZÓ MOV.
010005	ALTA POR APERTURA DE EJERCICIO	ASISTENCIA A LA SALUD	2016-01-01	OFSCE ADMINISTRADOR
SALUD-MPAL00090	**SILLA**	**Marca: SIN MARCA, Modelo: GNN-200, Serie: SIN SERIE, Material: METAL Y TELA**		
010005	ALTA POR APERTURA DE EJERCICIO	ASISTENCIA A LA SALUD	2016-01-01	OFSCE ADMINISTRADOR
SALUD-MPAL00091	**SILLA**	**Marca: SIN MARCA, Modelo: GNN-200, Serie: SIN SERIE, Material: METAL Y TELA**		
010005	ALTA POR APERTURA DE EJERCICIO	ASISTENCIA A LA SALUD	2016-01-01	OFSCE ADMINISTRADOR
SALUD-MPAL00092	**SILLA**	**Marca: SIN MARCA, Modelo: GNN-200, Serie: SIN SERIE, Material: METAL Y TELA**		
010005	ALTA POR APERTURA DE EJERCICIO	ASISTENCIA A LA SALUD	2016-01-01	OFSCE ADMINISTRADOR
SALUD-MPAL00093	**SILLA**	**Marca: SIN MARCA, Modelo: GNN-200, Serie: SIN SERIE, Material: METAL Y TELA**		
010005	ALTA POR APERTURA DE EJERCICIO	ASISTENCIA A LA SALUD	2016-01-01	OFSCE ADMINISTRADOR
SALUD-MPAL00094	**SILLA**	**Marca: SIN MARCA, Modelo: GNN-200, Serie: SIN SERIE, Material: METAL Y TELA**		
010005	ALTA POR APERTURA DE EJERCICIO	ASISTENCIA A LA SALUD	2016-01-01	OFSCE ADMINISTRADOR
SALUD-MPAL00095	**SILLA**	**Marca: SIN MARCA, Modelo: GNN-200, Serie: SIN SERIE, Material: METAL Y TELA**		
010005	ALTA POR APERTURA DE EJERCICIO	ASISTENCIA A LA SALUD	2016-01-01	OFSCE ADMINISTRADOR
SALUD-MPAL00096	**SILLA**	**Marca: SIN MARCA, Modelo: GNN-200, Serie: SIN SERIE, Material: METAL Y TELA**		
010005	ALTA POR APERTURA DE EJERCICIO	ASISTENCIA A LA SALUD	2016-01-01	OFSCE ADMINISTRADOR
SALUD-MPAL00097	**SILLA**	**Marca: SIN MARCA, Modelo: GNN-200, Serie: SIN SERIE, Material: METAL Y TELA**		
010005	ALTA POR APERTURA DE EJERCICIO	ASISTENCIA A LA SALUD	2016-01-01	OFSCE ADMINISTRADOR
SALUD-MPAL00109	**VENTILADOR**	**Marca: HONEY WELL, Modelo: H8-041W-WM-MEX, Serie: S/N, Material: PLASTICO**		
010005	ALTA POR APERTURA DE EJERCICIO	ASISTENCIA A LA SALUD	2016-01-01	OFSCE ADMINISTRADOR
SALUD-MPAL00110	**VENTILADOR**	**Marca: HONEY WELL, Modelo: H8-041W-WM-MEX, Serie: S/N, Material: PLASTICO**		
010005	ALTA POR APERTURA DE EJERCICIO	ASISTENCIA A LA SALUD	2016-01-01	OFSCE ADMINISTRADOR
SANEAMIENT00001	**ESCRITORIO**	**Marca: SIN MARCA, Modelo: SIN MODELO, Serie: SIN SERIE, Material: MADERA**		
010005	ALTA POR APERTURA DE EJERCICIO	CALLES, PARQUES Y JARDINES	2016-01-01	OFSCE ADMINISTRADOR
SANEAMIENT00003	**ARCHIVERO**	**Marca: S/M, Modelo: S/M, Serie: S/S, Material: METAL**		
010005	ALTA POR APERTURA DE EJERCICIO	LIMPIA	2016-01-01	OFSCE ADMINISTRADOR
SANEAMIENT00004	**MESA**	**Marca: S/M, Modelo: S/M, Serie: S/S, Material: MADERA**		
010005	ALTA POR APERTURA DE EJERCICIO	ALUMBRADO PUBLICO	2016-01-01	OFSCE ADMINISTRADOR
SANEAMIENT00006	**PAPELERO**	**Marca: S/M, Modelo: S/M, Serie: S/S, Material: MADERA**		
010005	ALTA POR APERTURA DE EJERCICIO	LIMPIA	2016-01-01	OFSCE ADMINISTRADOR
SANEAMIENT00009	**ESCRITORIO**	**Marca: SIN MARCA, Modelo: SIN MODELO, Serie: SIN SERIE, Material: MADERA**		
010005	ALTA POR APERTURA DE EJERCICIO	CALLES, PARQUES Y JARDINES	2016-01-01	OFSCE ADMINISTRADOR
SANEAMIENT00012	**LIBRERO**	**Marca: S/M, Modelo: S/M, Serie: S/S, Material: MADERA**		
010005	ALTA POR APERTURA DE EJERCICIO	ALUMBRADO PUBLICO	2016-01-01	OFSCE ADMINISTRADOR

COMITÁN DE DOMÍNGUEZ

HISTORIAL DE MOVIMIENTOS POR RESGUARDANTE

Fecha Impresión: 05 / 05 / 2017
Página: 195 / 274

INVENTARIO / MOVIMIENTO	DESCRIPCION DEL BIEN / DESCRIPCION DEL MOVIMIENTO	CARACTERISTICAS GENERALES DEL BIEN / AREA DE ADSCRIPCION	FECHA APLIC.	USUARIO QUE REALIZÓ MOV.
SANEAMIENT00013	**ESCRITORIO**	**Marca: BALUN CANAN, Modelo: EJECUTIVO, Serie: S/S, Material: MADERA**		
010005	ALTA POR APERTURA DE EJERCICIO	LIMPIA	2016-01-01	OFSCE ADMINISTRADOR
SANEAMIENT00016	**SILLA**	**Marca: S/M, Modelo: S/M, Serie: S/S, Material: MADERA**		
010005	ALTA POR APERTURA DE EJERCICIO	LIMPIA	2016-01-01	OFSCE ADMINISTRADOR
SANEAMIENT00020	**ARCHIVERO**	**Marca: SIN MARCA, Modelo: SIN MODELO, Serie: SIN SERIE, Material: MADERA**		
010005	ALTA POR APERTURA DE EJERCICIO	MERCADOS	2016-01-01	OFSCE ADMINISTRADOR
SEC-PARTIC00002	**SOFA**	**Marca: RIVIERA, Modelo: L. APOLO, Serie: SIN SERIE, Material: MADERA Y TELA**		
010001	ALTA POR APERTURA DE EJERCICIO	AYUNTAMIENTO	2016-01-01	OFSCE ADMINISTRADOR
SEC-PARTIC00003	**ESCRITORIO**	**Marca: RIVIERA, Modelo: L. CLASICA, Serie: SIN SERIE, Material: MADERA**		
010001	ALTA POR APERTURA DE EJERCICIO	PRESIDENCIA	2016-01-01	OFSCE ADMINISTRADOR
SEC-PARTIC00005	**MESA**	**Marca: RIVIERA, Modelo: L. CLASICA, Serie: SIN SERIE, Material: MADERA**		
010002	ALTA POR APERTURA DE EJERCICIO	OFICIALIA MAYOR	2016-01-01	OFSCE ADMINISTRADOR
SEC-PARTIC00006	**SILLA**	**Marca: GENOVA, Modelo: VISITA, Serie: SIN SERIE, Material: PLASTICO Y TELA**		
010001	ALTA POR APERTURA DE EJERCICIO	PRESIDENCIA	2016-01-01	OFSCE ADMINISTRADOR
SEC-PARTIC00008	**SILLA**	**Marca: GENOVA, Modelo: VISITA, Serie: SIN SERIE, Material: PLASTICO Y TELA**		
010001	ALTA POR APERTURA DE EJERCICIO	PRESIDENCIA	2016-01-01	OFSCE ADMINISTRADOR
SEC-PARTIC00009	**ARCHIVERO**	**Marca: DM NACIONAL, Modelo: L003-OF, Serie: 540807-007, Material: METAL**		
010001	ALTA POR APERTURA DE EJERCICIO	PRESIDENCIA	2016-01-01	OFSCE ADMINISTRADOR
SEC-PARTIC00010	**PAPELERO**	**Marca: RIVIERA, Modelo: SIN MODELO, Serie: , Material: MADERA**		
010001	ALTA POR APERTURA DE EJERCICIO	PRESIDENCIA	2016-01-01	OFSCE ADMINISTRADOR
SEC-PARTIC00011	**SILLA**	**Marca: GENOVA, Modelo: VISITA, Serie: SIN SERIE, Material: PLASTICO Y TELA**		
010001	ALTA POR APERTURA DE EJERCICIO	PRESIDENCIA	2016-01-01	OFSCE ADMINISTRADOR
SEC-PARTIC00012	**SILLA**	**Marca: RIVIERA, Modelo: L. MONACO, Serie: SIN SERIE, Material: METAL Y VINIL**		
010001	ALTA POR APERTURA DE EJERCICIO	AYUNTAMIENTO	2016-01-01	OFSCE ADMINISTRADOR
SEC-PARTIC00013	**SILLA**	**Marca: RIVIERA, Modelo: L. MONACO, Serie: SIN SERIE, Material: METAL Y VINIL**		
010001	ALTA POR APERTURA DE EJERCICIO	AYUNTAMIENTO	2016-01-01	OFSCE ADMINISTRADOR
SEC-PARTIC00014	**SILLA**	**Marca: RIVIERA, Modelo: L. MONACO, Serie: SIN SERIE, Material: METAL Y VINIL**		
010001	ALTA POR APERTURA DE EJERCICIO	AYUNTAMIENTO	2016-01-01	OFSCE ADMINISTRADOR
SEC-PARTIC00015	**MESA**	**Marca: SIN MARCA, Modelo: SIN MODELO, Serie: SIN SERIA, Material: MADERA**		
010001	ALTA POR APERTURA DE EJERCICIO	PRESIDENCIA	2016-01-01	OFSCE ADMINISTRADOR
SEC-PARTIC00016	**SILLA**	**Marca: RIVIERA, Modelo: L. MEDITERRANEO, Serie: SIN SERIE, Material: MADERA Y VINIL**		
010001	ALTA POR APERTURA DE EJERCICIO	PRESIDENCIA	2016-01-01	OFSCE ADMINISTRADOR
SEC-PARTIC00017	**CREDENZA**	**Marca: SIN MARCA, Modelo: SIN MODELO, Serie: SIN SERIE, Material: MADERA**		

COMITÁN DE DOMÍNGUEZ

HISTORIAL DE MOVIMIENTOS POR RESGUARDANTE

INVENTARIO / MOVIMIENTO	DESCRIPCION DEL BIEN / DESCRIPCION DEL MOVIMIENTO	CARACTERISTICAS GENERALES DEL BIEN / AREA DE ADSCRIPCION	FECHA APLIC.	USUARIO QUE REALIZÓ MOV.
010001	ALTA POR APERTURA DE EJERCICIO	PRESIDENCIA	2016-01-01	OFSCE ADMINISTRADOR
SEC-PARTIC00019	**SILLA**	**Marca: GENOVA, Modelo: VISITA, Serie: SIN SERIE, Material: PLASTICO Y TELA**		
010001	ALTA POR APERTURA DE EJERCICIO	PRESIDENCIA	2016-01-01	OFSCE ADMINISTRADOR
SEC-PARTIC00020	**REGULADOR**	**Marca: TDE-MAX, Modelo: SIN MODELO, Serie: SIN SERIE, Material: METAL Y PLASTICO**		
010001	ALTA POR APERTURA DE EJERCICIO	PRESIDENCIA	2016-01-01	OFSCE ADMINISTRADOR
SEC-PARTIC00021	**SILLA**	**Marca: GENOVA, Modelo: VISITA, Serie: SIN SERIE, Material: PLASTICO Y TELA**		
010001	ALTA POR APERTURA DE EJERCICIO	PRESIDENCIA	2016-01-01	OFSCE ADMINISTRADOR
SEC-PARTIC00024	**REFRIGERADOR**	**Marca: SUPERMATIC, Modelo: L. APOLO 7520, Serie: 821221705, Material: METAL Y PLASTICO**		
010001	ALTA POR APERTURA DE EJERCICIO	PRESIDENCIA	2016-01-01	OFSCE ADMINISTRADOR
SEC-PARTIC00028	**ESCRITORIO**	**Marca: BECA, Modelo: SIN MODELO, Serie: SIN SERIE, Material: MADERA**		
010001	ALTA POR APERTURA DE EJERCICIO	AYUNTAMIENTO	2016-01-01	OFSCE ADMINISTRADOR
SEC-PARTIC00031	**SILLA**	**Marca: RIVIERA, Modelo: L. MONACO, Serie: SIN SERIE, Material: METAL Y VINIL**		
010001	ALTA POR APERTURA DE EJERCICIO	AYUNTAMIENTO	2016-01-01	OFSCE ADMINISTRADOR
SEC-PARTIC00034	**ENFRIADOR CALENTADOR DE AGUA**	**Marca: PURESA, Modelo: HC-500, Serie: 347972-4, Material: PLASTICO**		
010001	ALTA POR APERTURA DE EJERCICIO	PRESIDENCIA	2016-01-01	OFSCE ADMINISTRADOR
SEC-PARTIC00038	**VENTILADOR**	**Marca: MYTEK, Modelo: 3358, Serie: S/N, Material: PLASTICO**		
010001	ALTA POR APERTURA DE EJERCICIO	PRESIDENCIA	2016-01-01	OFSCE ADMINISTRADOR
SEC-PARTIC00040	**IMPRESORA**	**Marca: HP, Modelo: 1102W, Serie: VNB3V36207, Material: PLASTICO**		
010001	ALTA POR APERTURA DE EJERCICIO	PRESIDENCIA	2016-01-01	OFSCE ADMINISTRADOR
SEC-PARTIC00043	**RADIO**	**Marca: KENWOOD, Modelo: TK-2000, Serie: B2903073, Material: PLASTICO**		
010001	ALTA POR APERTURA DE EJERCICIO	PRESIDENCIA	2016-01-01	OFSCE ADMINISTRADOR
SEC-PARTIC00044	**RADIO**	**Marca: KENWOOD, Modelo: TK-2000, Serie: B2C01730, Material: PLASTICO**		
010001	ALTA POR APERTURA DE EJERCICIO	PRESIDENCIA	2016-01-01	OFSCE ADMINISTRADOR
SEC-PARTIC00045	**RADIO**	**Marca: KENWOOD, Modelo: SIN MODELO, Serie: SIN SERIE, Material: PLASTICO**		
010001	ALTA POR APERTURA DE EJERCICIO	PRESIDENCIA	2016-01-01	OFSCE ADMINISTRADOR
SECRETMPAL00001	**ESCRITORIO**	**Marca: SIN MARCA, Modelo: SIN MODELO, Serie: SIN SERIE, Material: MADERA**		
010001	ALTA POR APERTURA DE EJERCICIO	AYUNTAMIENTO	2016-01-01	OFSCE ADMINISTRADOR
SECRETMPAL00002	**MESA**	**Marca: RIVIERA, Modelo: L. CLASICA, Serie: SIN SERIE, Material: METAL Y FORMAICA**		
010001	ALTA POR APERTURA DE EJERCICIO	SECRETARIA DEL AYUNTAMIENTO	2016-01-01	OFSCE ADMINISTRADOR
SECRETMPAL00004	**CREDENZA**	**Marca: RIVIERA, Modelo: L. CLASICA, Serie: SIN SERIE, Material: MADERA**		
010001	ALTA POR APERTURA DE EJERCICIO	SECRETARIA DEL AYUNTAMIENTO	2016-01-01	OFSCE ADMINISTRADOR
SECRETMPAL00009	**MESA**	**Marca: SIN MARCA, Modelo: SIN MODELO, Serie: SIN SERIE, Material: MADERA**		
010001	ALTA POR APERTURA DE EJERCICIO	SECRETARIA DEL AYUNTAMIENTO	2016-01-01	OFSCE ADMINISTRADOR

COMITÁN DE DOMÍNGUEZ

HISTORIAL DE MOVIMIENTOS POR RESGUARDANTE

INVENTARIO / MOVIMIENTO	DESCRIPCION DEL BIEN / DESCRIPCION DEL MOVIMIENTO	CARACTERISTICAS GENERALES DEL BIEN: AREA DE ADSCRIPCION	FECHA APLIC.	USUARIO QUE REALIZÓ MOV.
SECRETMPAL00016	**GUILLOTINA**	**Marca: INGENTO, Modelo: SIN MODELO, Serie: SIN SERIE, Material: METAL**		
010001	ALTA POR APERTURA DE EJERCICIO	SECRETARIA DEL AYUNTAMIENTO	2016-01-01	OFSCE ADMINISTRADOR
SECRETMPAL00018	**PAPELERO**	**Marca: RIVIERA, Modelo: L. CLASICO, Serie: SIN SERIE, Material: MADERA**		
010001	ALTA POR APERTURA DE EJERCICIO	AYUNTAMIENTO	2016-01-01	OFSCE ADMINISTRADOR
SECRETMPAL00019	**PAPELERO**	**Marca: RIVIERA, Modelo: L. CLASICA, Serie: SIN SERIE, Material: MADERA**		
010001	ALTA POR APERTURA DE EJERCICIO	SECRETARIA DEL AYUNTAMIENTO	2016-01-01	OFSCE ADMINISTRADOR
SECRETMPAL00021	**ARCHIVERO**	**Marca: RIVERA, Modelo: L.GENOVA, Serie: SIN SERIE, Material: METAL**		
010005	ALTA POR APERTURA DE EJERCICIO	OTROS	2016-01-01	OFSCE ADMINISTRADOR
SECRETMPAL00024	**ESCRITORIO**	**Marca: SIN MARCA, Modelo: SIN MODELO, Serie: SIN SERIE, Material: MADERA**		
010001	ALTA POR APERTURA DE EJERCICIO	SECRETARIA DEL AYUNTAMIENTO	2016-01-01	OFSCE ADMINISTRADOR
SECRETMPAL00028	**SILLÓN**	**Marca: ROMA, Modelo: EJECUTIVO, Serie: SIN SERIE, Material: METAL Y TELA**		
010002	ALTA POR APERTURA DE EJERCICIO	SECRETARIA DEL AYUNTAMIENTO	2016-01-01	OFSCE ADMINISTRADOR
SECRETMPAL00034	**BANDERA**	**Descripción: BANDERA TRICOLOR QUE SE ENCUENTRA EN LA OFICINA DEL SECRETARIO MUNICIPAL., Autor: SI AUTOR**		
010009	ALTA POR APERTURA DE EJERCICIO	SECRETARIA DEL AYUNTAMIENTO	2016-01-01	OFSCE ADMINISTRADOR
SECRETMPAL00035	**NICHO O GUARDA BANDERA**	**Descripción: NICHO O GUARDA BANDERA PARA EL LABARO PATRIO QUE SE ENCUENTRA EN LA OFICINA DEL SECRETARIO MUNICIPAL, Autor: SIN AUTOR**		
010009	ALTA POR APERTURA DE EJERCICIO	SECRETARIA DEL AYUNTAMIENTO	2016-01-01	OFSCE ADMINISTRADOR
SECRETMPAL00036	**ASTA**	**Descripción: ASTA QUE SE ENCUENTRA EN LA OFICINA DEL SECRETARIO MUNICIPAL., Autor: SIN AUTOR**		
010009	ALTA POR APERTURA DE EJERCICIO	SECRETARIA DEL AYUNTAMIENTO	2016-01-01	OFSCE ADMINISTRADOR
SECRETMPAL00039	**IMPRESORA**	**Marca: HP, Modelo: DESKJET 1000, Serie: CN32N18KZ0, Material: PLASTICO**		
010002	ALTA POR APERTURA DE EJERCICIO	SECRETARIA DEL AYUNTAMIENTO	2016-01-01	OFSCE ADMINISTRADOR
SECRETMPAL00042	**REGULADOR**	**Marca: TDE, Modelo: SIN MODELO, Serie: 16648019123, Material: METAL Y PLASTICO**		
010002	ALTA POR APERTURA DE EJERCICIO	SECRETARIA DEL AYUNTAMIENTO	2016-01-01	OFSCE ADMINISTRADOR
SECRETMPAL00048	**TELEFONO**	**Marca: PANASONIC, Modelo: KXTS500LXW, Serie: 2100107562209, Material: PLASTICO**		
010002	ALTA POR APERTURA DE EJERCICIO	SECRETARIA DEL AYUNTAMIENTO	2016-01-01	OFSCE ADMINISTRADOR
SECRETMPAL00056	**REGULADOR**	**Marca: TDE, Modelo: SIN MODELO, Serie: SIN SEREI, Material: METAL Y PLASTICO**		
010002	ALTA POR APERTURA DE EJERCICIO	SECRETARIA DEL AYUNTAMIENTO	2016-01-01	OFSCE ADMINISTRADOR
SECRETMPAL00073	**ENFRIADOR CALENTADOR DE AGUA**	**Marca: PURESA, Modelo: HC-500, Serie: 347972-1, Material: PLASTICO**		
010002	ALTA POR APERTURA DE EJERCICIO	SECRETARIA DEL AYUNTAMIENTO	2016-01-01	OFSCE ADMINISTRADOR
SECRETMPAL00082	**SILLA**	**Marca: SIN MARCA, Modelo: NORIEGA, Serie: SIN SERIE, Material: VINIL**		
010002	ALTA POR APERTURA DE EJERCICIO	SECRETARIA DEL AYUNTAMIENTO	2016-01-01	OFSCE ADMINISTRADOR
SECRETMPAL00091	**IMPRESORA**	**Marca: SAMSUNG, Modelo: ML-1670, Serie: SIN SERIE, Material: PLASTICO**		
010002	ALTA POR APERTURA DE EJERCICIO	SECRETARIA DEL AYUNTAMIENTO	2016-01-01	OFSCE ADMINISTRADOR

COMITÁN DE DOMÍNGUEZ

HISTORIAL DE MOVIMIENTOS POR RESGUARDANTE

INVENTARIO / MOVIMIENTO	DESCRIPCION DEL BIEN / DESCRIPCION DEL MOVIMIENTO	CARACTERISTICAS GENERALES DEL BIEN / AREA DE ADSCRIPCION	FECHA APLIC.	USUARIO QUE REALIZÓ MOV.
SECRETMPAL00092	**IMPRESORA**	**Marca: HP, Modelo: 1101W, Serie: SIN SERIE, Material: PLASTICO**		
010002	ALTA POR APERTURA DE EJERCICIO	SECRETARIA DEL AYUNTAMIENTO	2016-01-01	OFSCE ADMINISTRADOR
SECRETMPAL00093	**IMPRESORA**	**Marca: SAMSUNG, Modelo: ML-1865W, Serie: SIN SERIE, Material: PLASTICO**		
010002	ALTA POR APERTURA DE EJERCICIO	SECRETARIA DEL AYUNTAMIENTO	2016-01-01	OFSCE ADMINISTRADOR
SEGPUBLICA00004	**BANCO**	**Marca: SIN MARCA, Modelo: SIN MODELO, Serie: SIN SERIE, Material: MADERA Y FORMAICA**		
010002	ALTA POR APERTURA DE EJERCICIO	SECRETARIA DEL AYUNTAMIENTO	2016-01-01	OFSCE ADMINISTRADOR
SEGPUBLICA00009	**ARCHIVERO**	**Marca: CARSA, Modelo: A-4, Serie: S/N, Material: METAL**		
010005	ALTA POR APERTURA DE EJERCICIO	MERCADOS	2016-01-01	OFSCE ADMINISTRADOR
SEGPUBLICA00015	**ARCHIVERO**	**Marca: RIVIERA, Modelo: 574-OFICIO, Serie: S/N, Material: METAL**		
010007	ALTA POR APERTURA DE EJERCICIO	SEGURIDAD PUBLICA MUNICIPAL	2016-01-01	OFSCE ADMINISTRADOR
SEGPUBLICA00018	**ANTENA**	**Marca: HUSTLER, Modelo: G7-150-3, Serie: S/N, Material: METAL Y PLASTICO**		
010007	ALTA POR APERTURA DE EJERCICIO	SEGURIDAD PUBLICA MUNICIPAL	2016-01-01	OFSCE ADMINISTRADOR
SEGPUBLICA00019	**TORRE**	**Marca: SIN MARCA, Modelo: SIN MODELO, Serie: S/N, Material: METAL Y PLASTICO**		
010007	ALTA POR APERTURA DE EJERCICIO	SEGURIDAD PUBLICA MUNICIPAL	2016-01-01	OFSCE ADMINISTRADOR
SEGPUBLICA00032	**OTROS**	**Marca: SIN MARCA, Modelo: PL-259, Serie: SIN SERIE, Material: METAL**		
010007	ALTA POR APERTURA DE EJERCICIO	SEGURIDAD PUBLICA MUNICIPAL	2016-01-01	OFSCE ADMINISTRADOR
SEGPUBLICA00037	**MIRA TELESCOPICA DIURNA**	**Marca: SIN MARCA, Modelo: SIN MODELO, Calibre: SIN CALIBRE, Matricula: SIN SERIE, Num.Licencia.:**		
010010	ALTA POR APERTURA DE EJERCICIO	SEGURIDAD PUBLICA MUNICIPAL	2016-01-01	OFSCE ADMINISTRADOR
SEGPUBLICA00052	**ANTENA**	**Marca: SIN MARCA, Modelo: RINGO, Serie: S/N, Material: METAL**		
010007	ALTA POR APERTURA DE EJERCICIO	SEGURIDAD PUBLICA MUNICIPAL	2016-01-01	OFSCE ADMINISTRADOR
SEGPUBLICA00053	**ANTENA**	**Marca: HUSTLER, Modelo: G7, Serie: S/N, Material: METAL**		
010007	ALTA POR APERTURA DE EJERCICIO	SEGURIDAD PUBLICA MUNICIPAL	2016-01-01	OFSCE ADMINISTRADOR
SEGPUBLICA00054	**CONECTOR PARA TRANSMISION**	**Marca: SIN MARCA, Modelo: PL-259, Serie: S/N, Material: METAL Y PLASTICO**		
010007	ALTA POR APERTURA DE EJERCICIO	SEGURIDAD PUBLICA MUNICIPAL	2016-01-01	OFSCE ADMINISTRADOR
SEGPUBLICA00055	**CONECTOR PARA TRANSMISION**	**Marca: FON ELIAX, Modelo: L-44P, Serie: S/N, Material: METAL Y PLASTICO**		
010007	ALTA POR APERTURA DE EJERCICIO	SEGURIDAD PUBLICA MUNICIPAL	2016-01-01	OFSCE ADMINISTRADOR
SEGPUBLICA00056	**CONECTOR PARA TRANSMISION**	**Marca: SIN MARCA, Modelo: PL-259, Serie: S/N, Material: METAL Y PLASTICO**		
010007	ALTA POR APERTURA DE EJERCICIO	SEGURIDAD PUBLICA MUNICIPAL	2016-01-01	OFSCE ADMINISTRADOR
SEGPUBLICA00057	**LINEA DE TRANSMISION TIPO BELDEN FLEXIBLE**	**Marca: SIN MARCA, Modelo: R-FLASH, Serie: S/N, Material: METAL Y PLASTICO**		
010007	ALTA POR APERTURA DE EJERCICIO	SEGURIDAD PUBLICA MUNICIPAL	2016-01-01	OFSCE ADMINISTRADOR
SEGPUBLICA00060	**LINEA DE TRANSMISION TIPO BELDEN FLEXIBLE**	**Marca: SIN MARCA, Modelo: R-FLASH, Serie: S/N, Material: METAL Y PLASTICO**		
010007	ALTA POR APERTURA DE EJERCICIO	SEGURIDAD PUBLICA MUNICIPAL	2016-01-01	OFSCE ADMINISTRADOR
SEGPUBLICA00065	**EQUIPO DE VIDEO, COMUNICACION Y SONIDO**	**Marca: SIN MARCA, Modelo: SIN MODELO, Serie: S/N, Material: METAL**		

COMITÁN DE DOMÍNGUEZ

HISTORIAL DE MOVIMIENTOS POR RESGUARDANTE

INVENTARIO / MOVIMIENTO	DESCRIPCION DEL BIEN / DESCRIPCION DEL MOVIMIENTO	CARACTERISTICAS GENERALES DEL BIEN / AREA DE ADSCRIPCION	FECHA APLIC.	USUARIO QUE REALIZÓ MOV.
010007	ALTA POR APERTURA DE EJERCICIO	SEGURIDAD PUBLICA MUNICIPAL	2016-01-01	OFSCE ADMINISTRADOR
SEGPUBLICA00066	**EQUIPO DE VIDEO, COMUNICACION Y SONIDO**	**Marca: SIN MARCA, Modelo: SIN MODELO, Serie: S/N, Material: METAL**		
010007	ALTA POR APERTURA DE EJERCICIO	SEGURIDAD PUBLICA MUNICIPAL	2016-01-01	OFSCE ADMINISTRADOR
SEGPUBLICA00071	**SILLA**	**Marca: SIN MARCA, Modelo: SIN MODELO, Serie: SIN SERIE, Material: MADERA**		
010005	ALTA POR APERTURA DE EJERCICIO	ASISTENCIA A LA SALUD	2016-01-01	OFSCE ADMINISTRADOR
SEGPUBLICA00072	**SILLA**	**Marca: SIN MARCA, Modelo: SIN MODELO, Serie: S/N, Material: MADERA**		
010005	ALTA POR APERTURA DE EJERCICIO	ASISTENCIA A LA SALUD	2016-01-01	OFSCE ADMINISTRADOR
SEGPUBLICA00074	**CREDENZA**	**Marca: RIVIERA, Modelo: L CLASICA, Serie: S/S, Material: MADERA**		
010007	ALTA POR APERTURA DE EJERCICIO	SEGURIDAD PUBLICA MUNICIPAL	2016-01-01	OFSCE ADMINISTRADOR
SEGPUBLICA00075	**MAQUINA DE ESCRIBIR**	**Marca: OLIMPYA, Modelo: ESTUDIO 46, Serie: 6445346, Material: METAL**		
010007	ALTA POR APERTURA DE EJERCICIO	SEGURIDAD PUBLICA MUNICIPAL	2016-01-01	OFSCE ADMINISTRADOR
SEGPUBLICA00077	**ESCRITORIO**	**Marca: BALUN CANAN, Modelo: SECRETARIAL, Serie: S/N, Material: MADERA**		
010007	ALTA POR APERTURA DE EJERCICIO	SEGURIDAD PUBLICA MUNICIPAL	2016-01-01	OFSCE ADMINISTRADOR
SEGPUBLICA00079	**ARCHIVERO**	**Marca: BALUN CANAN, Modelo: SIN MODELO, Serie: S/N, Material: MADERA**		
010007	ALTA POR APERTURA DE EJERCICIO	SEGURIDAD PUBLICA MUNICIPAL	2016-01-01	OFSCE ADMINISTRADOR
SEGPUBLICA00086	**SILLA**	**Marca: SIN MARCA, Modelo: GNN-100, Serie: S/N, Material: PLASTICO Y TELA**		
010007	ALTA POR APERTURA DE EJERCICIO	SEGURIDAD PUBLICA MUNICIPAL	2016-01-01	OFSCE ADMINISTRADOR
SEGPUBLICA00087	**SILLA**	**Marca: SIN MARCA, Modelo: GNN-100, Serie: S/N, Material: PLASTICO Y TELA**		
010007	ALTA POR APERTURA DE EJERCICIO	SEGURIDAD PUBLICA MUNICIPAL	2016-01-01	OFSCE ADMINISTRADOR
SEGPUBLICA00088	**SILLA**	**Marca: SIN MARCA, Modelo: GNN-100, Serie: S/N, Material: PLASTICO Y TELA**		
010007	ALTA POR APERTURA DE EJERCICIO	SEGURIDAD PUBLICA MUNICIPAL	2016-01-01	OFSCE ADMINISTRADOR
SEGPUBLICA00089	**SILLA**	**Marca: SIN MARCA, Modelo: GNN-100, Serie: S/N, Material: PLASTICO Y TELA**		
010007	ALTA POR APERTURA DE EJERCICIO	SEGURIDAD PUBLICA MUNICIPAL	2016-01-01	OFSCE ADMINISTRADOR
SEGPUBLICA00090	**SILLA**	**Marca: SIN MARCA, Modelo: GNN-100, Serie: S/N, Material: PLASTICO Y TELA**		
010007	ALTA POR APERTURA DE EJERCICIO	SEGURIDAD PUBLICA MUNICIPAL	2016-01-01	OFSCE ADMINISTRADOR
SEGPUBLICA00091	**SILLA**	**Marca: SIN MARCA, Modelo: GNN-200, Serie: S/N, Material: PLASTICO Y TELA**		
010007	ALTA POR APERTURA DE EJERCICIO	SEGURIDAD PUBLICA MUNICIPAL	2016-01-01	OFSCE ADMINISTRADOR
SEGPUBLICA00092	**SILLA**	**Marca: SIN MARCA, Modelo: GNN-200, Serie: S/N, Material: PLASTICO Y TELA**		
010007	ALTA POR APERTURA DE EJERCICIO	SEGURIDAD PUBLICA MUNICIPAL	2016-01-01	OFSCE ADMINISTRADOR
SEGPUBLICA00093	**SILLA**	**Marca: SIN MARCA, Modelo: GNN-200, Serie: S/N, Material: PLASTICO Y TELA**		
010007	ALTA POR APERTURA DE EJERCICIO	SEGURIDAD PUBLICA MUNICIPAL	2016-01-01	OFSCE ADMINISTRADOR
SEGPUBLICA00094	**SILLA**	**Marca: SIN MARCA, Modelo: GNN-200, Serie: S/N, Material: PLASTICO Y TELA**		
010007	ALTA POR APERTURA DE EJERCICIO	SEGURIDAD PUBLICA MUNICIPAL	2016-01-01	OFSCE ADMINISTRADOR

COMITÁN DE DOMÍNGUEZ

HISTORIAL DE MOVIMIENTOS POR RESGUARDANTE

Fecha Impresión: 05 / 05 / 2017
Página: 200 / 274

INVENTARIO / MOVIMIENTO	DESCRIPCION DEL BIEN / DESCRIPCION DEL MOVIMIENTO	CARACTERISTICAS GENERALES DEL BIEN: AREA DE ADSCRIPCION	FECHA APLIC.	USUARIO QUE REALIZÓ MOV.
SEGPUBLICA00095	**SILLA**	**Marca: SIN MARCA, Modelo: GNN-200, Serie: S/N, Material: PLASTICO Y TELA**		
010007	ALTA POR APERTURA DE EJERCICIO	SEGURIDAD PUBLICA MUNICIPAL	2016-01-01	OFSCE ADMINISTRADOR
SEGPUBLICA00096	**SILLA**	**Marca: SIN MARCA, Modelo: GNN-200, Serie: S/N, Material: PLASTICO Y TELA**		
010007	ALTA POR APERTURA DE EJERCICIO	SEGURIDAD PUBLICA MUNICIPAL	2016-01-01	OFSCE ADMINISTRADOR
SEGPUBLICA00098	**SILLA**	**Marca: SIN MARCA, Modelo: GNN-200, Serie: S/N, Material: PLASTICO Y TELA**		
010007	ALTA POR APERTURA DE EJERCICIO	SEGURIDAD PUBLICA MUNICIPAL	2016-01-01	OFSCE ADMINISTRADOR
SEGPUBLICA00099	**SILLA**	**Marca: SIN MARCA, Modelo: GNN-200, Serie: S/N, Material: PLASTICO Y TELA**		
010007	ALTA POR APERTURA DE EJERCICIO	SEGURIDAD PUBLICA MUNICIPAL	2016-01-01	OFSCE ADMINISTRADOR
SEGPUBLICA00101	**SILLA**	**Marca: SIN MARCA, Modelo: GNN-200, Serie: S/N, Material: PLASTICO Y TELA**		
010007	ALTA POR APERTURA DE EJERCICIO	SEGURIDAD PUBLICA MUNICIPAL	2016-01-01	OFSCE ADMINISTRADOR
SEGPUBLICA00103	**SILLA**	**Marca: SIN MARCA, Modelo: GNN-200, Serie: S/N, Material: PLASTICO Y TELA**		
010007	ALTA POR APERTURA DE EJERCICIO	SEGURIDAD PUBLICA MUNICIPAL	2016-01-01	OFSCE ADMINISTRADOR
SEGPUBLICA00105	**SILLA**	**Marca: SIN MARCA, Modelo: GNN-200, Serie: S/N, Material: PLASTICO Y TELA**		
010007	ALTA POR APERTURA DE EJERCICIO	SEGURIDAD PUBLICA MUNICIPAL	2016-01-01	OFSCE ADMINISTRADOR
SEGPUBLICA00106	**SILLA**	**Marca: SIN MARCA, Modelo: GNN-200, Serie: S/N, Material: PLASTICO Y TELA**		
010007	ALTA POR APERTURA DE EJERCICIO	SEGURIDAD PUBLICA MUNICIPAL	2016-01-01	OFSCE ADMINISTRADOR
SEGPUBLICA00107	**SILLA**	**Marca: SIN MARCA, Modelo: GNN-200, Serie: S/N, Material: PLASTICO Y TELA**		
010007	ALTA POR APERTURA DE EJERCICIO	SEGURIDAD PUBLICA MUNICIPAL	2016-01-01	OFSCE ADMINISTRADOR
SEGPUBLICA00108	**SILLA**	**Marca: SIN MARCA, Modelo: GNN-200, Serie: S/N, Material: PLASTICO Y TELA**		
010007	ALTA POR APERTURA DE EJERCICIO	SEGURIDAD PUBLICA MUNICIPAL	2016-01-01	OFSCE ADMINISTRADOR
SEGPUBLICA00109	**SILLA**	**Marca: SIN MARCA, Modelo: GNN-200, Serie: S/N, Material: PLASTICO Y TELA**		
010007	ALTA POR APERTURA DE EJERCICIO	SEGURIDAD PUBLICA MUNICIPAL	2016-01-01	OFSCE ADMINISTRADOR
SEGPUBLICA00110	**SILLA**	**Marca: SIN MARCA, Modelo: GNN-200, Serie: S/N, Material: PLASTICO Y TELA**		
010007	ALTA POR APERTURA DE EJERCICIO	SEGURIDAD PUBLICA MUNICIPAL	2016-01-01	OFSCE ADMINISTRADOR
SEGPUBLICA00111	**SILLA**	**Marca: SIN MARCA, Modelo: GNN-200, Serie: S/N, Material: PLASTICO Y TELA**		
010007	ALTA POR APERTURA DE EJERCICIO	SEGURIDAD PUBLICA MUNICIPAL	2016-01-01	OFSCE ADMINISTRADOR
SEGPUBLICA00112	**SILLA**	**Marca: SIN MARCA, Modelo: GNN-200, Serie: S/N, Material: PLASTICO Y TELA**		
010007	ALTA POR APERTURA DE EJERCICIO	SEGURIDAD PUBLICA MUNICIPAL	2016-01-01	OFSCE ADMINISTRADOR
SEGPUBLICA00113	**SILLA**	**Marca: SIN MARCA, Modelo: GNN-200, Serie: S/N, Material: PLASTICO Y TELA**		
010007	ALTA POR APERTURA DE EJERCICIO	SEGURIDAD PUBLICA MUNICIPAL	2016-01-01	OFSCE ADMINISTRADOR
SEGPUBLICA00114	**SILLA**	**Marca: SIN MARCA, Modelo: GNN-200, Serie: S/N, Material: PLASTICO Y TELA**		
010007	ALTA POR APERTURA DE EJERCICIO	SEGURIDAD PUBLICA MUNICIPAL	2016-01-01	OFSCE ADMINISTRADOR
SEGPUBLICA00115	**SILLA**	**Marca: SIN MARCA, Modelo: GNN-200, Serie: S/N, Material: PLASTICO Y TELA**		

COMITÁN DE DOMÍNGUEZ

HISTORIAL DE MOVIMIENTOS POR RESGUARDANTE

INVENTARIO / MOVIMIENTO	DESCRIPCION DEL BIEN / DESCRIPCION DEL MOVIMIENTO	CARACTERISTICAS GENERALES DEL BIEN: AREA DE ADSCRIPCION	FECHA APLIC.	USUARIO QUE REALIZÓ MOV.
010007	ALTA POR APERTURA DE EJERCICIO	SEGURIDAD PUBLICA MUNICIPAL	2016-01-01	OFSCE ADMINISTRADOR
SEGPUBLICA00116	**SILLA**	**Marca: SIN MARCA, Modelo: GNN-200, Serie: S/N, Material: PLASTICO Y TELA**		
010007	ALTA POR APERTURA DE EJERCICIO	SEGURIDAD PUBLICA MUNICIPAL	2016-01-01	OFSCE ADMINISTRADOR
SEGPUBLICA00117	**SILLA**	**Marca: SIN MARCA, Modelo: GNN-200, Serie: S/N, Material: PLASTICO Y TELA**		
010007	ALTA POR APERTURA DE EJERCICIO	SEGURIDAD PUBLICA MUNICIPAL	2016-01-01	OFSCE ADMINISTRADOR
SEGPUBLICA00118	**SILLA**	**Marca: SIN MARCA, Modelo: GNN-200, Serie: S/N, Material: PLASTICO Y TELA**		
010007	ALTA POR APERTURA DE EJERCICIO	SEGURIDAD PUBLICA MUNICIPAL	2016-01-01	OFSCE ADMINISTRADOR
SEGPUBLICA00119	**SILLA**	**Marca: SIN MARCA, Modelo: GNN-200, Serie: S/N, Material: PLASTICO Y TELA**		
010007	ALTA POR APERTURA DE EJERCICIO	SEGURIDAD PUBLICA MUNICIPAL	2016-01-01	OFSCE ADMINISTRADOR
SEGPUBLICA00120	**SILLA**	**Marca: SIN MARCA, Modelo: GNN-200, Serie: S/N, Material: PLASTICO Y TELA**		
010007	ALTA POR APERTURA DE EJERCICIO	SEGURIDAD PUBLICA MUNICIPAL	2016-01-01	OFSCE ADMINISTRADOR
SEGPUBLICA00121	**SILLA**	**Marca: SIN MARCA, Modelo: GNN-200, Serie: S/N, Material: PLASTICO Y TELA**		
010007	ALTA POR APERTURA DE EJERCICIO	SEGURIDAD PUBLICA MUNICIPAL	2016-01-01	OFSCE ADMINISTRADOR
SEGPUBLICA00122	**SILLA**	**Marca: SIN MARCA, Modelo: GNN-200, Serie: S/N, Material: PLASTICO Y TELA**		
010007	ALTA POR APERTURA DE EJERCICIO	SEGURIDAD PUBLICA MUNICIPAL	2016-01-01	OFSCE ADMINISTRADOR
SEGPUBLICA00123	**SILLA**	**Marca: SIN MARCA, Modelo: GNN-200, Serie: S/N, Material: PLASTICO Y TELA**		
010007	ALTA POR APERTURA DE EJERCICIO	SEGURIDAD PUBLICA MUNICIPAL	2016-01-01	OFSCE ADMINISTRADOR
SEGPUBLICA00124	**SILLA**	**Marca: SIN MARCA, Modelo: GNN-200, Serie: S/N, Material: PLASTICO Y TELA**		
010007	ALTA POR APERTURA DE EJERCICIO	SEGURIDAD PUBLICA MUNICIPAL	2016-01-01	OFSCE ADMINISTRADOR
SEGPUBLICA00125	**SILLA**	**Marca: SIN MARCA, Modelo: GNN-200, Serie: S/N, Material: PLASTICO Y TELA**		
010007	ALTA POR APERTURA DE EJERCICIO	SEGURIDAD PUBLICA MUNICIPAL	2016-01-01	OFSCE ADMINISTRADOR
SEGPUBLICA00126	**SILLA**	**Marca: SIN MARCA, Modelo: GNN-200, Serie: S/N, Material: PLASTICO Y TELA**		
010007	ALTA POR APERTURA DE EJERCICIO	SEGURIDAD PUBLICA MUNICIPAL	2016-01-01	OFSCE ADMINISTRADOR
SEGPUBLICA00127	**SILLA**	**Marca: SIN MARCA, Modelo: GNN-200, Serie: S/N, Material: PLASTICO Y TELA**		
010007	ALTA POR APERTURA DE EJERCICIO	SEGURIDAD PUBLICA MUNICIPAL	2016-01-01	OFSCE ADMINISTRADOR
SEGPUBLICA00128	**SILLA**	**Marca: SIN MARCA, Modelo: GNN-200, Serie: S/N, Material: PLASTICO Y TELA**		
010007	ALTA POR APERTURA DE EJERCICIO	SEGURIDAD PUBLICA MUNICIPAL	2016-01-01	OFSCE ADMINISTRADOR
SEGPUBLICA00129	**SILLA**	**Marca: SIN MARCA, Modelo: GNN-200, Serie: S/N, Material: PLASTICO Y TELA**		
010007	ALTA POR APERTURA DE EJERCICIO	SEGURIDAD PUBLICA MUNICIPAL	2016-01-01	OFSCE ADMINISTRADOR
SEGPUBLICA00130	**SILLA**	**Marca: SIN MARCA, Modelo: GNN-200, Serie: S/N, Material: PLASTICO Y TELA**		
010007	ALTA POR APERTURA DE EJERCICIO	SEGURIDAD PUBLICA MUNICIPAL	2016-01-01	OFSCE ADMINISTRADOR
SEGPUBLICA00131	**SILLA**	**Marca: SIN MARCA, Modelo: GNN-200, Serie: S/N, Material: PLASTICO Y TELA**		
010007	ALTA POR APERTURA DE EJERCICIO	SEGURIDAD PUBLICA MUNICIPAL	2016-01-01	OFSCE ADMINISTRADOR

COMITÁN DE DOMÍNGUEZ

HISTORIAL DE MOVIMIENTOS POR RESGUARDANTE

Fecha Impresión: 05 / 05 / 2017
Página: 202 / 274

INVENTARIO / MOVIMIENTO	DESCRIPCION DEL BIEN / DESCRIPCION DEL MOVIMIENTO	CARACTERISTICAS GENERALES DEL BIEN / AREA DE ADSCRIPCION	FECHA APLIC.	USUARIO QUE REALIZÓ MOV.
SEGPUBLICA00134	**SISTEMA DE PROTECCION CONTRA RELAMPAGOS**	**Marca: SIN MARCA, Modelo: SIN MODELO, Serie: SIN SERIE, Material: METAL**		
010007	ALTA POR APERTURA DE EJERCICIO	SEGURIDAD PUBLICA MUNICIPAL	2016-01-01	OFSCE ADMINISTRADOR
SEGPUBLICA00135	**GRAPAS TIPO PERRO**	**Marca: SIN MARCA, Modelo: SIN MODELO, Serie: S/N, Material: METAL**		
010007	ALTA POR APERTURA DE EJERCICIO	SEGURIDAD PUBLICA MUNICIPAL	2016-01-01	OFSCE ADMINISTRADOR
SEGPUBLICA00136	**SILLA**	**Marca: SIN MARCA, Modelo: GNN-200, Serie: S/N, Material: PLASTICO Y TELA**		
010007	ALTA POR APERTURA DE EJERCICIO	SEGURIDAD PUBLICA MUNICIPAL	2016-01-01	OFSCE ADMINISTRADOR
SEGPUBLICA00137	**SILLA**	**Marca: SIN MARCA, Modelo: GNN-200, Serie: S/N, Material: PLASTICO Y TELA**		
010007	ALTA POR APERTURA DE EJERCICIO	SEGURIDAD PUBLICA MUNICIPAL	2016-01-01	OFSCE ADMINISTRADOR
SEGPUBLICA00139	**SILLA**	**Marca: SIN MARCA, Modelo: GNN-200, Serie: S/N, Material: PLASTICO Y TELA**		
010007	ALTA POR APERTURA DE EJERCICIO	SEGURIDAD PUBLICA MUNICIPAL	2016-01-01	OFSCE ADMINISTRADOR
SEGPUBLICA00140	**SILLA**	**Marca: SIN MARCA, Modelo: GNN-200, Serie: S/N, Material: PLASTICO Y TELA**		
010007	ALTA POR APERTURA DE EJERCICIO	SEGURIDAD PUBLICA MUNICIPAL	2016-01-01	OFSCE ADMINISTRADOR
SEGPUBLICA00141	**SILLA**	**Marca: SIN MARCA, Modelo: GNN-200, Serie: S/N, Material: PLASTICO Y TELA**		
010007	ALTA POR APERTURA DE EJERCICIO	SEGURIDAD PUBLICA MUNICIPAL	2016-01-01	OFSCE ADMINISTRADOR
SEGPUBLICA00142	**SILLA**	**Marca: SIN MARCA, Modelo: GNN-200, Serie: S/N, Material: PLASTICO Y TELA**		
010007	ALTA POR APERTURA DE EJERCICIO	SEGURIDAD PUBLICA MUNICIPAL	2016-01-01	OFSCE ADMINISTRADOR
SEGPUBLICA00143	**SILLA**	**Marca: SIN MARCA, Modelo: GNN-200, Serie: S/N, Material: PLASTICO Y TELA**		
010007	ALTA POR APERTURA DE EJERCICIO	SEGURIDAD PUBLICA MUNICIPAL	2016-01-01	OFSCE ADMINISTRADOR
SEGPUBLICA00144	**SILLA**	**Marca: SIN MARCA, Modelo: GNN-200, Serie: S/N, Material: PLASTICO Y TELA**		
010007	ALTA POR APERTURA DE EJERCICIO	SEGURIDAD PUBLICA MUNICIPAL	2016-01-01	OFSCE ADMINISTRADOR
SEGPUBLICA00149	**SILLA**	**Marca: SIN MARCA, Modelo: GNN-200, Serie: S/N, Material: PLASTICO Y TELA**		
010007	ALTA POR APERTURA DE EJERCICIO	SEGURIDAD PUBLICA MUNICIPAL	2016-01-01	OFSCE ADMINISTRADOR
SEGPUBLICA00150	**SILLA**	**Marca: SIN MARCA, Modelo: GNN-200, Serie: S/N, Material: PLASTICO Y TELA**		
010007	ALTA POR APERTURA DE EJERCICIO	SEGURIDAD PUBLICA MUNICIPAL	2016-01-01	OFSCE ADMINISTRADOR
SEGPUBLICA00151	**SILLA**	**Marca: SIN MARCA, Modelo: GNN-200, Serie: S/N, Material: PLASTICO Y TELA**		
010007	ALTA POR APERTURA DE EJERCICIO	SEGURIDAD PUBLICA MUNICIPAL	2016-01-01	OFSCE ADMINISTRADOR
SEGPUBLICA00152	**SILLA**	**Marca: SIN MARCA, Modelo: GNN-200, Serie: S/N, Material: PLASTICO Y TELA**		
010007	ALTA POR APERTURA DE EJERCICIO	SEGURIDAD PUBLICA MUNICIPAL	2016-01-01	OFSCE ADMINISTRADOR
SEGPUBLICA00153	**SILLA**	**Marca: SIN MARCA, Modelo: GNN-200, Serie: S/N, Material: PLASTICO Y TELA**		
010007	ALTA POR APERTURA DE EJERCICIO	SEGURIDAD PUBLICA MUNICIPAL	2016-01-01	OFSCE ADMINISTRADOR
SEGPUBLICA00154	**SILLA**	**Marca: SIN MARCA, Modelo: GNN-200, Serie: S/N, Material: PLASTICO Y TELA**		
010007	ALTA POR APERTURA DE EJERCICIO	SEGURIDAD PUBLICA MUNICIPAL	2016-01-01	OFSCE ADMINISTRADOR

COMITÁN DE DOMÍNGUEZ

HISTORIAL DE MOVIMIENTOS POR RESGUARDANTE

INVENTARIO / MOVIMIENTO	DESCRIPCION DEL BIEN / DESCRIPCION DEL MOVIMIENTO	CARACTERISTICAS GENERALES DEL BIEN / AREA DE ADSCRIPCION	FECHA APLIC.	USUARIO QUE REALIZÓ MOV.
SEGPUBLICA00155	**SILLA**	**Marca: SIN MARCA, Modelo: GNN-200, Serie: S/N, Material: PLASTICO Y TELA**		
010007	ALTA POR APERTURA DE EJERCICIO	SEGURIDAD PUBLICA MUNICIPAL	2016-01-01	OFSCE ADMINISTRADOR
SEGPUBLICA00156	**SILLA**	**Marca: SIN MARCA, Modelo: GNN-200, Serie: SIN SERIE, Material: PLASTICO Y TELA**		
010007	ALTA POR APERTURA DE EJERCICIO	SEGURIDAD PUBLICA MUNICIPAL	2016-01-01	OFSCE ADMINISTRADOR
SEGPUBLICA00157	**SILLA**	**Marca: SIN MARCA, Modelo: GNN-200, Serie: S/N, Material: PLASTICO Y TELA**		
010007	ALTA POR APERTURA DE EJERCICIO	SEGURIDAD PUBLICA MUNICIPAL	2016-01-01	OFSCE ADMINISTRADOR
SEGPUBLICA00158	**SILLA**	**Marca: SIN MARCA, Modelo: GNN-200, Serie: S/N, Material: PLASTICO Y TELA**		
010007	ALTA POR APERTURA DE EJERCICIO	SEGURIDAD PUBLICA MUNICIPAL	2016-01-01	OFSCE ADMINISTRADOR
SEGPUBLICA00159	**BOCINA**	**Marca: SIGNAL, Modelo: SIN MODELO, Serie: S/N, Material: METAL Y PLASTICO**		
010007	ALTA POR APERTURA DE EJERCICIO	SEGURIDAD PUBLICA MUNICIPAL	2016-01-01	OFSCE ADMINISTRADOR
SEGPUBLICA00160	**BOCINA**	**Marca: SIGNAL, Modelo: SIN MODELO, Serie: S/N, Material: METAL Y PLASTICO**		
010007	ALTA POR APERTURA DE EJERCICIO	SEGURIDAD PUBLICA MUNICIPAL	2016-01-01	OFSCE ADMINISTRADOR
SEGPUBLICA00161	**BOCINA**	**Marca: SIGNAL, Modelo: SIN MODELO, Serie: S/N, Material: METAL Y PLASTICO**		
010007	ALTA POR APERTURA DE EJERCICIO	SEGURIDAD PUBLICA MUNICIPAL	2016-01-01	OFSCE ADMINISTRADOR
SEGPUBLICA00163	**SILLA**	**Marca: SIN MARCA, Modelo: GNN-200, Serie: S/N, Material: PLASTICO Y TELA**		
010007	ALTA POR APERTURA DE EJERCICIO	SEGURIDAD PUBLICA MUNICIPAL	2016-01-01	OFSCE ADMINISTRADOR
SEGPUBLICA00164	**SILLA**	**Marca: SIN MARCA, Modelo: GNN-200, Serie: S/N, Material: PLASTICO Y TELA**		
010007	ALTA POR APERTURA DE EJERCICIO	SEGURIDAD PUBLICA MUNICIPAL	2016-01-01	OFSCE ADMINISTRADOR
SEGPUBLICA00165	**SILLA**	**Marca: SIN MARCA, Modelo: GNN-200, Serie: S/N, Material: PLASTICO Y TELA**		
010007	ALTA POR APERTURA DE EJERCICIO	SEGURIDAD PUBLICA MUNICIPAL	2016-01-01	OFSCE ADMINISTRADOR
SEGPUBLICA00167	**SILLA**	**Marca: SIN MARCA, Modelo: GNN-200, Serie: S/N, Material: PLASTICO Y TELA**		
010007	ALTA POR APERTURA DE EJERCICIO	SEGURIDAD PUBLICA MUNICIPAL	2016-01-01	OFSCE ADMINISTRADOR
SEGPUBLICA00174	**SILLA**	**Marca: SIN MARCA, Modelo: GNN-OH-2500, Serie: S/N, Material: METAL Y PLASTICO**		
010007	ALTA POR APERTURA DE EJERCICIO	SEGURIDAD PUBLICA MUNICIPAL	2016-01-01	OFSCE ADMINISTRADOR
SEGPUBLICA00175	**SILLA**	**Marca: SIN MARCA, Modelo: GNN-OH-2500, Serie: S/N, Material: METAL Y PLASTICO**		
010007	ALTA POR APERTURA DE EJERCICIO	SEGURIDAD PUBLICA MUNICIPAL	2016-01-01	OFSCE ADMINISTRADOR
SEGPUBLICA00176	**ARCHIVERO**	**Marca: NACIONAL, Modelo: OFICIO, Serie: S/N, Material: METAL**		
010007	ALTA POR APERTURA DE EJERCICIO	SEGURIDAD PUBLICA MUNICIPAL	2016-01-01	OFSCE ADMINISTRADOR
SEGPUBLICA00177	**SILLA**	**Marca: SIN MARCA, Modelo: GNN-OH-2500, Serie: S/N, Material: METAL Y PLASTICO**		
010007	ALTA POR APERTURA DE EJERCICIO	SEGURIDAD PUBLICA MUNICIPAL	2016-01-01	OFSCE ADMINISTRADOR
SEGPUBLICA00178	**CABLE DE UN ACERO DE COBRE DESNUDO**	**Marca: SIN MARCA, Modelo: SIN MODELO, Serie: S/N, Material: METAL Y PLASTICO**		
010007	ALTA POR APERTURA DE EJERCICIO	SEGURIDAD PUBLICA MUNICIPAL	2016-01-01	OFSCE ADMINISTRADOR
SEGPUBLICA00179	**JUEGO DE ESPOSAS**	**Marca: SIN MARCA, Modelo: SIN MODELO, Calibre: S/C, Matricula: S/N, Num.Licencia.: S/R**		

COMITÁN DE DOMÍNGUEZ

HISTORIAL DE MOVIMIENTOS POR RESGUARDANTE

INVENTARIO / MOVIMIENTO	DESCRIPCION DEL BIEN / DESCRIPCION DEL MOVIMIENTO	CARACTERISTICAS GENERALES DEL BIEN: AREA DE ADSCRIPCION	FECHA APLIC.	USUARIO QUE REALIZÓ MOV.
010010	ALTA POR APERTURA DE EJERCICIO	SEGURIDAD PUBLICA MUNICIPAL	2016-01-01	OFSCE ADMINISTRADOR
SEGPUBLICA00180	**MACANAS O TELETES**	**Marca: SIN MARCA, Modelo: SIN MODELO, Calibre: S/C, Matricula: S/N, Num.Licencia.: S/R**		
010010	ALTA POR APERTURA DE EJERCICIO	SEGURIDAD PUBLICA MUNICIPAL	2016-01-01	OFSCE ADMINISTRADOR
SEGPUBLICA00181	**SILLA**	**Marca: SIN MARCA, Modelo: GNN-OH-2500, Serie: S/N, Material: METAL Y PLASTICO**		
010007	ALTA POR APERTURA DE EJERCICIO	SEGURIDAD PUBLICA MUNICIPAL	2016-01-01	OFSCE ADMINISTRADOR
SEGPUBLICA00182	**SILLA**	**Marca: SIN MARCA, Modelo: GNN-OH-2500, Serie: S/N, Material: METAL Y PLASTICO**		
010007	ALTA POR APERTURA DE EJERCICIO	SEGURIDAD PUBLICA MUNICIPAL	2016-01-01	OFSCE ADMINISTRADOR
SEGPUBLICA00183	**SILLA**	**Marca: SIN MARCA, Modelo: GNN-OH-2500, Serie: S/N, Material: METAL Y PLASTICO**		
010007	ALTA POR APERTURA DE EJERCICIO	SEGURIDAD PUBLICA MUNICIPAL	2016-01-01	OFSCE ADMINISTRADOR
SEGPUBLICA00184	**SILLA**	**Marca: SIN MARCA, Modelo: GNN-OH-2500, Serie: S/N, Material: METAL Y PLASTICO**		
010007	ALTA POR APERTURA DE EJERCICIO	SEGURIDAD PUBLICA MUNICIPAL	2016-01-01	OFSCE ADMINISTRADOR
SEGPUBLICA00185	**SILLA**	**Marca: SIN MARCA, Modelo: GNN-OH-2500, Serie: S/N, Material: METAL Y PLASTICO**		
010007	ALTA POR APERTURA DE EJERCICIO	SEGURIDAD PUBLICA MUNICIPAL	2016-01-01	OFSCE ADMINISTRADOR
SEGPUBLICA00186	**SILLA**	**Marca: SIN MARCA, Modelo: GNN-OH-2500, Serie: S/N, Material: METAL Y PLASTICO**		
010007	ALTA POR APERTURA DE EJERCICIO	SEGURIDAD PUBLICA MUNICIPAL	2016-01-01	OFSCE ADMINISTRADOR
SEGPUBLICA00187	**SILLA**	**Marca: SIN MARCA, Modelo: GNN-OH-2500, Serie: S/N, Material: METAL Y PLASTICO**		
010007	ALTA POR APERTURA DE EJERCICIO	SEGURIDAD PUBLICA MUNICIPAL	2016-01-01	OFSCE ADMINISTRADOR
SEGPUBLICA00188	**SILLA**	**Marca: SIN MARCA, Modelo: GNN-OH-2500, Serie: S/N, Material: METAL Y PLASTICO**		
010007	ALTA POR APERTURA DE EJERCICIO	SEGURIDAD PUBLICA MUNICIPAL	2016-01-01	OFSCE ADMINISTRADOR
SEGPUBLICA00189	**SILLA**	**Marca: SIN MARCA, Modelo: GNN-OH-2500, Serie: S/N, Material: METAL Y PLASTICO**		
010007	ALTA POR APERTURA DE EJERCICIO	SEGURIDAD PUBLICA MUNICIPAL	2016-01-01	OFSCE ADMINISTRADOR
SEGPUBLICA00190	**SILLA**	**Marca: SIN MARCA, Modelo: GNN-OH-2500, Serie: S/N, Material: METAL Y PLASTICO**		
010007	ALTA POR APERTURA DE EJERCICIO	SEGURIDAD PUBLICA MUNICIPAL	2016-01-01	OFSCE ADMINISTRADOR
SEGPUBLICA00191	**SILLA**	**Marca: SIN MARCA, Modelo: GNN-OH-2500, Serie: S/N, Material: METAL Y PLASTICO**		
010007	ALTA POR APERTURA DE EJERCICIO	SEGURIDAD PUBLICA MUNICIPAL	2016-01-01	OFSCE ADMINISTRADOR
SEGPUBLICA00192	**SILLA**	**Marca: SIN MARCA, Modelo: GNN-OH-2500, Serie: S/N, Material: METAL Y PLASTICO**		
010007	ALTA POR APERTURA DE EJERCICIO	SEGURIDAD PUBLICA MUNICIPAL	2016-01-01	OFSCE ADMINISTRADOR
SEGPUBLICA00198	**RADIO**	**Marca: MOTOROLA, Modelo: SM50, Serie: 682FYS4398, Material: PLASTICO**		
010007	ALTA POR APERTURA DE EJERCICIO	SEGURIDAD PUBLICA MUNICIPAL	2016-01-01	OFSCE ADMINISTRADOR
SEGPUBLICA00208	**RADIO**	**Marca: KENWOOD, Modelo: TK-2000, Serie: B2703221, Material: PLASTICO**		
010007	ALTA POR APERTURA DE EJERCICIO	SEGURIDAD PUBLICA MUNICIPAL	2016-01-01	OFSCE ADMINISTRADOR
SEGPUBLICA00209	**RADIO**	**Marca: MOTOROLA, Modelo: PRO3100, Serie: 103IAE2240, Material: PLASTICO**		
010007	ALTA POR APERTURA DE EJERCICIO	SEGURIDAD PUBLICA MUNICIPAL	2016-01-01	OFSCE ADMINISTRADOR

COMITÁN DE DOMÍNGUEZ

HISTORIAL DE MOVIMIENTOS POR RESGUARDANTE

INVENTARIO / MOVIMIENTO	DESCRIPCION DEL BIEN / DESCRIPCION DEL MOVIMIENTO	CARACTERISTICAS GENERALES DEL BIEN / AREA DE ADSCRIPCION	FECHA APLIC.	USUARIO QUE REALIZÓ MOV.
SEGPUBLICA00210	**RADIO**	**Marca: KENWOOD, Modelo: TK-2000, Serie: B2801692, Material: PLASTICO**		
010007	ALTA POR APERTURA DE EJERCICIO	SEGURIDAD PUBLICA MUNICIPAL	2016-01-01	OFSCE ADMINISTRADOR
SEGPUBLICA00211	**RADIO**	**Marca: KENWOOD, Modelo: TK-2000, Serie: B2705483, Material: PLASTICO**		
010007	ALTA POR APERTURA DE EJERCICIO	SEGURIDAD PUBLICA MUNICIPAL	2016-01-01	OFSCE ADMINISTRADOR
SEGPUBLICA00212	**RADIO**	**Marca: KENWOOD, Modelo: TK-2000, Serie: B2902645, Material: PLASTICO**		
010007	ALTA POR APERTURA DE EJERCICIO	SEGURIDAD PUBLICA MUNICIPAL	2016-01-01	OFSCE ADMINISTRADOR
SEGPUBLICA00216	**RADIO**	**Marca: KENWOOD, Modelo: TK-2000, Serie: B2703222, Material: PLASTICO**		
010007	ALTA POR APERTURA DE EJERCICIO	SEGURIDAD PUBLICA MUNICIPAL	2016-01-01	OFSCE ADMINISTRADOR
SEGPUBLICA00217	**RADIO**	**Marca: KENWOOD, Modelo: TK-2000, Serie: B2801700, Material: PLASTICO**		
010007	ALTA POR APERTURA DE EJERCICIO	SEGURIDAD PUBLICA MUNICIPAL	2016-01-01	OFSCE ADMINISTRADOR
SEGPUBLICA00238	**ESCRITORIO**	**Marca: S/M, Modelo: S/M, Serie: S/S, Material: MADERA**		
010005	ALTA POR APERTURA DE EJERCICIO	RASTRO	2016-01-01	OFSCE ADMINISTRADOR
SEGPUBLICA00252	**LIBRERO**	**Marca: SIN MARCA, Modelo: SIN MODELO, Serie: S/N, Material: METAL**		
010007	ALTA POR APERTURA DE EJERCICIO	SEGURIDAD PUBLICA MUNICIPAL	2016-01-01	OFSCE ADMINISTRADOR
SEGPUBLICA00263	**REGULADOR**	**Marca: ALASKA, Modelo: SIN MODELO, Serie: 1615010254, Material: METAL Y PLASTICO**		
010007	ALTA POR APERTURA DE EJERCICIO	SEGURIDAD PUBLICA MUNICIPAL	2016-01-01	OFSCE ADMINISTRADOR
SEGPUBLICA00275	**FUENTE DE PODER**	**Marca: ASTROM, Modelo: RS-12A, Serie: 202010968, Material: METAL Y PLASTICO**		
010007	ALTA POR APERTURA DE EJERCICIO	SEGURIDAD PUBLICA MUNICIPAL	2016-01-01	OFSCE ADMINISTRADOR
SEGPUBLICA00277	**FUENTE DE PODER**	**Marca: ASTROM, Modelo: RS-12A, Serie: 98081684, Material: METAL Y PLASTICO**		
010007	ALTA POR APERTURA DE EJERCICIO	SEGURIDAD PUBLICA MUNICIPAL	2016-01-01	OFSCE ADMINISTRADOR
SEGPUBLICA00279	**FUENTE DE PODER**	**Marca: ASTROM, Modelo: RS-12A, Serie: 9408, Material: METAL Y PLASTICO**		
010002	ALTA POR APERTURA DE EJERCICIO	OFICIALIA MAYOR	2016-01-01	OFSCE ADMINISTRADOR
SEGPUBLICA00282	**ARCHIVERO**	**Marca: RIVIERA, Modelo: SIN MODELO, Serie: S/N, Material: METAL**		
010002	ALTA POR APERTURA DE EJERCICIO	OFICIALIA MAYOR	2016-01-01	OFSCE ADMINISTRADOR
SEGPUBLICA00283	**ESTANTE**	**Marca: SIN MARCA, Modelo: SIN MODELO, Serie: S/N, Material: MADERA**		
010007	ALTA POR APERTURA DE EJERCICIO	SEGURIDAD PUBLICA MUNICIPAL	2016-01-01	OFSCE ADMINISTRADOR
SEGPUBLICA00285	**CASCO**	**Marca: SIN MARCA, Modelo: SIN MODELO, Serie: SIN SERIE, Material: METAL Y PLASTICO**		
010007	ALTA POR APERTURA DE EJERCICIO	SEGURIDAD PUBLICA MUNICIPAL	2016-01-01	OFSCE ADMINISTRADOR
SEGPUBLICA00314	**ARCHIVERO**	**Marca: SIN MARCA, Modelo: SIN MODELO, Serie: S/N, Material: METAL**		
010005	ALTA POR APERTURA DE EJERCICIO	MERCADOS	2016-01-01	OFSCE ADMINISTRADOR
SEGPUBLICA00331	**SILLA**	**Marca: SIN MARCA, Modelo: SIN MODELO, Serie: S/N, Material: MADERA**		
010005	ALTA POR APERTURA DE EJERCICIO	MERCADOS	2016-01-01	OFSCE ADMINISTRADOR
SEGPUBLICA00333	**IMPRESORA**	**Marca: HP, Modelo: 1015, Serie: CNFB090680, Material: PLASTICO**		

COMITÁN DE DOMÍNGUEZ

HISTORIAL DE MOVIMIENTOS POR RESGUARDANTE

INVENTARIO / MOVIMIENTO	DESCRIPCION DEL BIEN / DESCRIPCION DEL MOVIMIENTO	CARACTERISTICAS GENERALES DEL BIEN: AREA DE ADSCRIPCION	FECHA APLIC.	USUARIO QUE REALIZÓ MOV.
010007	ALTA POR APERTURA DE EJERCICIO	SEGURIDAD PUBLICA MUNICIPAL	2016-01-01	OFSCE ADMINISTRADOR
SEGPUBLICA00342	**CHAROLA DE FIJACION**	**Marca: SIN MARCA, Modelo: NCSMSU2, Serie: S/N, Material: METAL**		
010007	ALTA POR APERTURA DE EJERCICIO	SEGURIDAD PUBLICA MUNICIPAL	2016-01-01	OFSCE ADMINISTRADOR
SEGPUBLICA00345	**ORGANIZADOR**	**Marca: SIN MARCA, Modelo: NCSV045, Serie: S/N, Material: ALUMINIO**		
010007	ALTA POR APERTURA DE EJERCICIO	SEGURIDAD PUBLICA MUNICIPAL	2016-01-01	OFSCE ADMINISTRADOR
SEGPUBLICA00355	**SWITCH FEDERAL**	**Marca: SIN MARCA, Modelo: SIN MODELO, Serie: S/N, Material: ACRILICO**		
010007	ALTA POR APERTURA DE EJERCICIO	SEGURIDAD PUBLICA MUNICIPAL	2016-01-01	OFSCE ADMINISTRADOR
SEGPUBLICA00356	**SWITCH FEDERAL**	**Marca: SIN MARCA, Modelo: SIN MODELO, Serie: S/N, Material: ACRILICO**		
010007	ALTA POR APERTURA DE EJERCICIO	SEGURIDAD PUBLICA MUNICIPAL	2016-01-01	OFSCE ADMINISTRADOR
SEGPUBLICA00357	**SWITCH FEDERAL**	**Marca: SIN MARCA, Modelo: SIN MODELO, Serie: S/N, Material: ACRILICO**		
010007	ALTA POR APERTURA DE EJERCICIO	SEGURIDAD PUBLICA MUNICIPAL	2016-01-01	OFSCE ADMINISTRADOR
SEGPUBLICA00475	**JUEGO DE ESPOSAS**	**Marca: SIN MARCA, Modelo: SIN MODELO, Calibre: S/C, Matricula: S/N, Num.Licencia.: ////**		
010010	ALTA POR APERTURA DE EJERCICIO	SEGURIDAD PUBLICA MUNICIPAL	2016-01-01	OFSCE ADMINISTRADOR
SEGPUBLICA00476	**JUEGO DE ESPOSAS**	**Marca: SIN MARCA, Modelo: SIN MODELO, Calibre: S/C, Matricula: S/N, Num.Licencia.: ////**		
010010	ALTA POR APERTURA DE EJERCICIO	SEGURIDAD PUBLICA MUNICIPAL	2016-01-01	OFSCE ADMINISTRADOR
SEGPUBLICA00477	**JUEGO DE ESPOSAS**	**Marca: SIN MARCA, Modelo: SIN MODELO, Calibre: S/C, Matricula: S/N, Num.Licencia.: ////**		
010010	ALTA POR APERTURA DE EJERCICIO	SEGURIDAD PUBLICA MUNICIPAL	2016-01-01	OFSCE ADMINISTRADOR
SEGPUBLICA00478	**JUEGO DE ESPOSAS**	**Marca: SIN MARCA, Modelo: SIN MODELO, Calibre: S/C, Matricula: S/N, Num.Licencia.: S/R**		
010010	ALTA POR APERTURA DE EJERCICIO	SEGURIDAD PUBLICA MUNICIPAL	2016-01-01	OFSCE ADMINISTRADOR
SEGPUBLICA00479	**JUEGO DE ESPOSAS**	**Marca: SIN MARCA, Modelo: SIN MODELO, Calibre: S/C, Matricula: S/N, Num.Licencia.: S/R**		
010010	ALTA POR APERTURA DE EJERCICIO	SEGURIDAD PUBLICA MUNICIPAL	2016-01-01	OFSCE ADMINISTRADOR
SEGPUBLICA00480	**JUEGO DE ESPOSAS**	**Marca: SIN MARCA, Modelo: SIN MODELO, Calibre: S/C, Matricula: S/N, Num.Licencia.: S/R**		
010010	ALTA POR APERTURA DE EJERCICIO	SEGURIDAD PUBLICA MUNICIPAL	2016-01-01	OFSCE ADMINISTRADOR
SEGPUBLICA00481	**JUEGO DE ESPOSAS**	**Marca: SIN MARCA, Modelo: SIN MODELO, Calibre: S/C, Matricula: S/N, Num.Licencia.: S/R**		
010010	ALTA POR APERTURA DE EJERCICIO	SEGURIDAD PUBLICA MUNICIPAL	2016-01-01	OFSCE ADMINISTRADOR
SEGPUBLICA00482	**JUEGO DE ESPOSAS**	**Marca: SIN MARCA, Modelo: SIN MODELO, Calibre: S/C, Matricula: S/N, Num.Licencia.: S/R**		
010010	ALTA POR APERTURA DE EJERCICIO	SEGURIDAD PUBLICA MUNICIPAL	2016-01-01	OFSCE ADMINISTRADOR
SEGPUBLICA00497	**PUNTERO LASER**	**Marca: SIN MARCA, Modelo: SIN MODELO, Calibre: S/C, Matricula: SIN SERIE, Num.Licencia.: ////**		
010010	ALTA POR APERTURA DE EJERCICIO	SEGURIDAD PUBLICA MUNICIPAL	2016-01-01	OFSCE ADMINISTRADOR
SEGPUBLICA00498	**PUNTERO LASER**	**Marca: SIN MARCA, Modelo: SIN MODELO, Calibre: S/C, Matricula: S/N, Num.Licencia.: ////**		
010010	ALTA POR APERTURA DE EJERCICIO	SEGURIDAD PUBLICA MUNICIPAL	2016-01-01	OFSCE ADMINISTRADOR
SEGPUBLICA00499	**PUNTERO LASER**	**Marca: SIN MARCA, Modelo: SIN MODELO, Calibre: S/C, Matricula: S/N, Num.Licencia.: ////**		
010010	ALTA POR APERTURA DE EJERCICIO	SEGURIDAD PUBLICA MUNICIPAL	2016-01-01	OFSCE ADMINISTRADOR

COMITÁN DE DOMÍNGUEZ

HISTORIAL DE MOVIMIENTOS POR RESGUARDANTE

INVENTARIO / MOVIMIENTO	DESCRIPCION DEL BIEN / DESCRIPCION DEL MOVIMIENTO	CARACTERISTICAS GENERALES DEL BIEN / AREA DE ADSCRIPCION	FECHA APLIC.	USUARIO QUE REALIZÓ MOV.
SEGPUBLICA00500	**PUNTERO LASER**	**Marca: SIN MARCA, Modelo: SIN MODELO, Calibre: S/C, Matricula: S/N, Num.Licencia.: ////**		
010010	ALTA POR APERTURA DE EJERCICIO	SEGURIDAD PUBLICA MUNICIPAL	2016-01-01	OFSCE ADMINISTRADOR
SEGPUBLICA00501	**PUNTERO LASER**	**Marca: SIN MARCA, Modelo: SIN MODELO, Calibre: S/C, Matricula: S/N, Num.Licencia.: ////**		
010010	ALTA POR APERTURA DE EJERCICIO	SEGURIDAD PUBLICA MUNICIPAL	2016-01-01	OFSCE ADMINISTRADOR
SEGPUBLICA00502	**PUNTERO LASER**	**Marca: SIN MARCA, Modelo: SIN MODELO, Calibre: S/C, Matricula: S/N, Num.Licencia.: ////**		
010010	ALTA POR APERTURA DE EJERCICIO	SEGURIDAD PUBLICA MUNICIPAL	2016-01-01	OFSCE ADMINISTRADOR
SEGPUBLICA00503	**PUNTERO LASER**	**Marca: SIN MARCA, Modelo: SIN MODELO, Calibre: S/C, Matricula: S/N, Num.Licencia.: ////**		
010010	ALTA POR APERTURA DE EJERCICIO	SEGURIDAD PUBLICA MUNICIPAL	2016-01-01	OFSCE ADMINISTRADOR
SEGPUBLICA00504	**PUNTERO LASER**	**Marca: SIN MARCA, Modelo: SIN MODELO, Calibre: S/C, Matricula: S/N, Num.Licencia.: ////**		
010010	ALTA POR APERTURA DE EJERCICIO	SEGURIDAD PUBLICA MUNICIPAL	2016-01-01	OFSCE ADMINISTRADOR
SEGPUBLICA00505	**PUNTERO LASER**	**Marca: SIN MARCA, Modelo: SIN MODELO, Calibre: S/C, Matricula: S/N, Num.Licencia.: ////**		
010010	ALTA POR APERTURA DE EJERCICIO	SEGURIDAD PUBLICA MUNICIPAL	2016-01-01	OFSCE ADMINISTRADOR
SEGPUBLICA00506	**PUNTERO LASER**	**Marca: SIN MARCA, Modelo: SIN MODELO, Calibre: S/C, Matricula: S/N, Num.Licencia.: ////**		
010010	ALTA POR APERTURA DE EJERCICIO	SEGURIDAD PUBLICA MUNICIPAL	2016-01-01	OFSCE ADMINISTRADOR
SEGPUBLICA00606	**CASCO**	**Marca: AUTOTEC, Modelo: SIN MODELO, Serie: S/N, Material: METAL Y PLASTICO**		
010008	ALTA POR APERTURA DE EJERCICIO	SEGURIDAD PUBLICA MUNICIPAL	2016-01-01	OFSCE ADMINISTRADOR
SEGPUBLICA00607	**CASCO**	**Marca: AUTOTEC, Modelo: SIN MODELO, Serie: S/N, Material: METAL Y PLASTICO**		
010008	ALTA POR APERTURA DE EJERCICIO	SEGURIDAD PUBLICA MUNICIPAL	2016-01-01	OFSCE ADMINISTRADOR
SEGPUBLICA00608	**CASCO**	**Marca: AUTOTEC, Modelo: SIN MODELO, Serie: S/N, Material: METAL Y PLASTICO**		
010008	ALTA POR APERTURA DE EJERCICIO	SEGURIDAD PUBLICA MUNICIPAL	2016-01-01	OFSCE ADMINISTRADOR
SEGPUBLICA00609	**CASCO**	**Marca: AUTOTEC, Modelo: SIN MODELO, Serie: S/N, Material: METAL Y PLASTICO**		
010008	ALTA POR APERTURA DE EJERCICIO	SEGURIDAD PUBLICA MUNICIPAL	2016-01-01	OFSCE ADMINISTRADOR
SEGPUBLICA00610	**CASCO**	**Marca: AUTOTEC, Modelo: SIN MODELO, Serie: S/N, Material: METAL Y PLASTICO**		
010008	ALTA POR APERTURA DE EJERCICIO	SEGURIDAD PUBLICA MUNICIPAL	2016-01-01	OFSCE ADMINISTRADOR
SEGPUBLICA00611	**CASCO**	**Marca: AUTOTEC, Modelo: SIN MODELO, Serie: S/N, Material: METAL Y PLASTICO**		
010008	ALTA POR APERTURA DE EJERCICIO	SEGURIDAD PUBLICA MUNICIPAL	2016-01-01	OFSCE ADMINISTRADOR
SEGPUBLICA00612	**CASCO**	**Marca: AUTOTEC, Modelo: SIN MODELO, Serie: S/N, Material: METAL Y PLASTICO**		
010008	ALTA POR APERTURA DE EJERCICIO	SEGURIDAD PUBLICA MUNICIPAL	2016-01-01	OFSCE ADMINISTRADOR
SEGPUBLICA00613	**CASCO**	**Marca: AUTOTEC, Modelo: SIN MODELO, Serie: S/N, Material: METAL Y PLASTICO**		
010008	ALTA POR APERTURA DE EJERCICIO	SEGURIDAD PUBLICA MUNICIPAL	2016-01-01	OFSCE ADMINISTRADOR
SEGPUBLICA00614	**CASCO**	**Marca: AUTOTEC, Modelo: SIN MODELO, Serie: S/N, Material: METAL Y PLASTICO**		
010008	ALTA POR APERTURA DE EJERCICIO	SEGURIDAD PUBLICA MUNICIPAL	2016-01-01	OFSCE ADMINISTRADOR
SEGPUBLICA00615	**CASCO**	**Marca: AUTOTEC, Modelo: SIN MODELO, Serie: S/N, Material: METAL Y PLASTICO**		

COMITÁN DE DOMÍNGUEZ

HISTORIAL DE MOVIMIENTOS POR RESGUARDANTE

INVENTARIO / MOVIMIENTO	DESCRIPCION DEL BIEN / DESCRIPCION DEL MOVIMIENTO	CARACTERISTICAS GENERALES DEL BIEN: AREA DE ADSCRIPCION	FECHA APLIC.	USUARIO QUE REALIZÓ MOV.
010008	ALTA POR APERTURA DE EJERCICIO	SEGURIDAD PUBLICA MUNICIPAL	2016-01-01	OFSCE ADMINISTRADOR
SEGPUBLICA00616	**CASCO**	**Marca: AUTOTEC, Modelo: SIN MODELO, Serie: S/N, Material: METAL Y PLASTICO**		
010008	ALTA POR APERTURA DE EJERCICIO	SEGURIDAD PUBLICA MUNICIPAL	2016-01-01	OFSCE ADMINISTRADOR
SEGPUBLICA00617	**CASCO**	**Marca: AUTOTEC, Modelo: SIN MODELO, Serie: S/N, Material: METAL Y PLASTICO**		
010008	ALTA POR APERTURA DE EJERCICIO	SEGURIDAD PUBLICA MUNICIPAL	2016-01-01	OFSCE ADMINISTRADOR
SEGPUBLICA00756	**MESA**	**Marca: SIN MARCA, Modelo: IR-17, Serie: S/N, Material: METAL Y FORMAICA**		
010008	ALTA POR APERTURA DE EJERCICIO	SEGURIDAD PUBLICA MUNICIPAL	2016-01-01	OFSCE ADMINISTRADOR
SEGPUBLICA00757	**MESA**	**Marca: SIN MARCA, Modelo: IR-17, Serie: S/N, Material: METAL Y FORMAICA**		
010008	ALTA POR APERTURA DE EJERCICIO	SEGURIDAD PUBLICA MUNICIPAL	2016-01-01	OFSCE ADMINISTRADOR
SEGPUBLICA00758	**PIZARRON**	**Marca: SIN MARCA, Modelo: SIN MODELO, Serie: S/N, Material: ACRILICO**		
010005	ALTA POR APERTURA DE EJERCICIO	ALUMBRADO PUBLICO	2016-01-01	OFSCE ADMINISTRADOR
SEGPUBLICA00759	**SILLA**	**Marca: SIN MARCA, Modelo: L-100, Serie: S/N, Material: PLASTICO**		
010008	ALTA POR APERTURA DE EJERCICIO	SEGURIDAD PUBLICA MUNICIPAL	2016-01-01	OFSCE ADMINISTRADOR
SEGPUBLICA00761	**SILLA**	**Marca: S/M, Modelo: L-100, Serie: S/S, Material: PLASTICO**		
010005	ALTA POR APERTURA DE EJERCICIO	LIMPIA	2016-01-01	OFSCE ADMINISTRADOR
SEGPUBLICA00762	**SILLÓN**	**Marca: S/M, Modelo: L-300, Serie: S/S, Material: PLASTICO**		
010005	ALTA POR APERTURA DE EJERCICIO	LIMPIA	2016-01-01	OFSCE ADMINISTRADOR
SEGPUBLICA00763	**PANTALLA**	**Marca: BENQ, Modelo: SIN MODELO, Serie: S/N, Material: ACRILICO**		
010008	ALTA POR APERTURA DE EJERCICIO	SEGURIDAD PUBLICA MUNICIPAL	2016-01-01	OFSCE ADMINISTRADOR
SEGPUBLICA00893	**IMPRESORA**	**Marca: SAMSUNG, Modelo: ML-1865, Serie: Z5RNBKABA02236Z, Material: PLASTICO**		
010008	ALTA POR APERTURA DE EJERCICIO	SEGURIDAD PUBLICA MUNICIPAL	2016-01-01	OFSCE ADMINISTRADOR
SEGPUBLICA00894	**IMPRESORA**	**Marca: SAMSUNG, Modelo: ML-1865, Serie: Z5RNBKABA401496B, Material: PLASTICO**		
010008	ALTA POR APERTURA DE EJERCICIO	SEGURIDAD PUBLICA MUNICIPAL	2016-01-01	OFSCE ADMINISTRADOR
SERVPUBLIC00003	**ESCRITORIO**	**Marca: RIVIERA, Modelo: S/M, Serie: S/S, Material: MADERA**		
010005	ALTA POR APERTURA DE EJERCICIO	LIMPIA	2016-01-01	OFSCE ADMINISTRADOR
SERVPUBLIC00007	**CREDENZA**	**Marca: S/M, Modelo: S/M, Serie: S/S, Material: METAL**		
010005	ALTA POR APERTURA DE EJERCICIO	LIMPIA	2016-01-01	OFSCE ADMINISTRADOR
SERVPUBLIC00009	**CAMARA FOTOGRAFICA**	**Marca: SONY, Modelo: DSC-W630, Serie: 8603689, Material: PLASTICO**		
010005	ALTA POR APERTURA DE EJERCICIO	ALUMBRADO PUBLICO	2016-01-01	OFSCE ADMINISTRADOR
SERVPUBLIC00011	**IMPRESORA**	**Marca: HP, Modelo: P1102W, Serie: VND3J81803, Material: PLASTICO**		
010005	ALTA POR APERTURA DE EJERCICIO	LIMPIA	2016-01-01	OFSCE ADMINISTRADOR
SERVPUBLIC00015	**ESCRITORIO**	**Marca: BECA, Modelo: SECRETARIAL, Serie: SIN SERIE, Material: MADERA**		
010005	ALTA POR APERTURA DE EJERCICIO	ALUMBRADO PUBLICO	2016-01-01	OFSCE ADMINISTRADOR

COMITÁN DE DOMÍNGUEZ

HISTORIAL DE MOVIMIENTOS POR RESGUARDANTE

INVENTARIO / MOVIMIENTO	DESCRIPCION DEL BIEN / DESCRIPCION DEL MOVIMIENTO	CARACTERISTICAS GENERALES DEL BIEN / AREA DE ADSCRIPCION	FECHA APLIC.	USUARIO QUE REALIZÓ MOV.
SERVPUBLIC00045	**REGULADOR**	**Marca: EME, Modelo: SIN MODELO, Serie: 1200110111000000, Material: METAL Y PLASTICO**		
010005	ALTA POR APERTURA DE EJERCICIO	LIMPIA	2016-01-01	OFSCE ADMINISTRADOR
SERVPUBLIC00050	**LIBRERO**	**Marca: SIN MARCA, Modelo: SIN MODELO, Serie: SIN SERIE, Material: MADERA**		
010005	ALTA POR APERTURA DE EJERCICIO	CALLES, PARQUES Y JARDINES	2016-01-01	OFSCE ADMINISTRADOR
SERVPUBLIC00051	**NICHO O GUARDA BANDERA**	**Descripción: NICHO DE MADERA CON CRISTAL, Autor: SIN AUTOR**		
010009	ALTA POR APERTURA DE EJERCICIO	LIMPIA	2016-01-01	OFSCE ADMINISTRADOR
SERVPUBLIC00052	**BANDERA**	**Descripción: BANDERA DE MEXICO QIE SE ENCUENTRA EN EL AREA DE SERVICIOS PUBLICOS (PERTENECE AL RASTRO)., Autor: SIN AUTOR**		
010009	ALTA POR APERTURA DE EJERCICIO	LIMPIA	2016-01-01	OFSCE ADMINISTRADOR
SERVPUBLIC00076	**MASTIL TELESCOPICO**	**Marca: SIN MARCA, Modelo: SIN MODELO, Serie: SIN SERIE, Material: FIERRO**		
010005	ALTA POR APERTURA DE EJERCICIO	ALUMBRADO PUBLICO	2016-01-01	OFSCE ADMINISTRADOR
SINDICATUR00003	**SILLA**	**Marca: RIVIERA, Modelo: L. MEDITERRANEO, Serie: SIN SERIE, Material: MADERA Y VINIL**		
010001	ALTA POR APERTURA DE EJERCICIO	AYUNTAMIENTO	2016-01-01	OFSCE ADMINISTRADOR
SINDICATUR00004	**SILLA**	**Marca: RIVIERA, Modelo: L. MEDITERRANEO, Serie: SIN SERIE, Material: MADERA Y VINIL**		
010001	ALTA POR APERTURA DE EJERCICIO	AYUNTAMIENTO	2016-01-01	OFSCE ADMINISTRADOR
SINDICATUR00005	**CREDENZA**	**Marca: RIVIERA, Modelo: L. CLASICA, Serie: SIN SERIE, Material: MADERA**		
010001	ALTA POR APERTURA DE EJERCICIO	AYUNTAMIENTO	2016-01-01	OFSCE ADMINISTRADOR
SINDICATUR00008	**SILLÓN**	**Marca: ROMA, Modelo: SIN MODELO, Serie: SIN SERIE, Material: PLASTICO Y TELA**		
010001	ALTA POR APERTURA DE EJERCICIO	AYUNTAMIENTO	2016-01-01	OFSCE ADMINISTRADOR
SINDICATUR00009	**SILLA**	**Marca: RIVIERA, Modelo: SIN MARCA, Serie: SIN SERIE, Material: METAL Y VINIL**		
010002	ALTA POR APERTURA DE EJERCICIO	SECRETARIA DEL AYUNTAMIENTO	2016-01-01	OFSCE ADMINISTRADOR
SINDICATUR00010	**SILLA**	**Marca: RIVIERA, Modelo: SIN MODELO, Serie: SIN SERIE, Material: METAL Y VINIL**		
010002	ALTA POR APERTURA DE EJERCICIO	SECRETARIA DEL AYUNTAMIENTO	2016-01-01	OFSCE ADMINISTRADOR
SINDICATUR00011	**SILLA**	**Marca: RIVIERA, Modelo: SIN MODELO, Serie: SIN SERIE, Material: METAL Y VINIL**		
010002	ALTA POR APERTURA DE EJERCICIO	SECRETARIA DEL AYUNTAMIENTO	2016-01-01	OFSCE ADMINISTRADOR
SINDICATUR00013	**ARCHIVERO**	**Marca: RIVIERA, Modelo: SIN MODELO, Serie: SIN SERIE, Material: METAL**		
010002	ALTA POR APERTURA DE EJERCICIO	SECRETARIA DEL AYUNTAMIENTO	2016-01-01	OFSCE ADMINISTRADOR
SINDICATUR00015	**SILLA**	**Marca: RIVIERA, Modelo: L. MEDITERRANEO, Serie: SIN SERIE, Material: MADERA Y VINIL**		
010001	ALTA POR APERTURA DE EJERCICIO	AYUNTAMIENTO	2016-01-01	OFSCE ADMINISTRADOR
SINDICATUR00017	**PROTECTOLADA**	**Marca: SIN MARCA, Modelo: SIN MODELO, Serie: SIN SERIE, Material: METAL**		
010001	ALTA POR APERTURA DE EJERCICIO	AYUNTAMIENTO	2016-01-01	OFSCE ADMINISTRADOR
SINDICATUR00020	**ENFRIADOR CALENTADOR DE AGUA**	**Marca: PURESA, Modelo: HC-500, Serie: 347972-5, Material: METAL Y PLASTICO**		
010001	ALTA POR APERTURA DE EJERCICIO	AYUNTAMIENTO	2016-01-01	OFSCE ADMINISTRADOR

COMITÁN DE DOMÍNGUEZ

HISTORIAL DE MOVIMIENTOS POR RESGUARDANTE

INVENTARIO / MOVIMIENTO	DESCRIPCION DEL BIEN / DESCRIPCION DEL MOVIMIENTO	CARACTERISTICAS GENERALES DEL BIEN / AREA DE ADSCRIPCION	FECHA APLIC.	USUARIO QUE REALIZÓ MOV.
SINDICATUR00023	**IMPRESORA**	**Marca: EPSON, Modelo: CX5600, Serie: K2WV154745, Material: PLASTICO**		
010001	ALTA POR APERTURA DE EJERCICIO	AYUNTAMIENTO	2016-01-01	OFSCE ADMINISTRADOR
SINDICATUR00025	**IMPRESORA**	**Marca: SAMSUNG, Modelo: ML-1160, Serie: Z4VOBKEB101097, Material: PLASTICO**		
010001	ALTA POR APERTURA DE EJERCICIO	AYUNTAMIENTO	2016-01-01	OFSCE ADMINISTRADOR
SINDICATUR00027	**SILLA**	**Marca: PC SILLAS, Modelo: SIN MODELO, Serie: SIN SERIE, Material: VINIL**		
010001	ALTA POR APERTURA DE EJERCICIO	AYUNTAMIENTO	2016-01-01	OFSCE ADMINISTRADOR
SINDICATUR00028	**ENFRIADOR EVAPORATIVO**	**Marca: SYMPHONY, Modelo: DIET 8CR, Serie: SIN SERIE, Material: PLASTICO**		
010001	ALTA POR APERTURA DE EJERCICIO	AYUNTAMIENTO	2016-01-01	OFSCE ADMINISTRADOR
SINDICATUR00029	**MONITOR**	**Marca: ACER, Modelo: LCD WIDE 18.5, Serie: ETLNT080022080650C2405, Material: PLASTICO**		
010001	ALTA POR APERTURA DE EJERCICIO	AYUNTAMIENTO	2016-01-01	OFSCE ADMINISTRADOR
TEATRO----00001	**ESCRITORIO**	**Marca: SIN MARCA, Modelo: SIN MODELO, Serie: SIN SERIE, Material: MADERA**		
010006	ALTA POR APERTURA DE EJERCICIO	ASISTENCIA A LA EDUCACION	2016-01-01	OFSCE ADMINISTRADOR
TEATRO----00002	**SILLÓN**	**Marca: SIN MARCA, Modelo: SIN MODELO, Serie: SIN SERIE, Material: MADERA Y TELA**		
010006	ALTA POR APERTURA DE EJERCICIO	ASISTENCIA A LA EDUCACION	2016-01-01	OFSCE ADMINISTRADOR
TEATRO----00003	**SILLÓN**	**Marca: SIN MARCA, Modelo: SIN MODELO, Serie: SIN SERIE, Material: MADERA Y TELA**		
010006	ALTA POR APERTURA DE EJERCICIO	ASISTENCIA A LA EDUCACION	2016-01-01	OFSCE ADMINISTRADOR
TEATRO----00004	**MESA**	**Marca: SIN MARCA, Modelo: SIN MODELO, Serie: SIN SERIE, Material: METAL**		
010006	ALTA POR APERTURA DE EJERCICIO	ASISTENCIA A LA EDUCACION	2016-01-01	OFSCE ADMINISTRADOR
TEATRO----00005	**ARCHIVERO**	**Marca: SIN MARCA, Modelo: SIN MODELO, Serie: SIN SERIE, Material: METAL**		
010006	ALTA POR APERTURA DE EJERCICIO	ASISTENCIA A LA EDUCACION	2016-01-01	OFSCE ADMINISTRADOR
TEATRO----00006	**SILLÓN**	**Marca: SIN MARCA, Modelo: SIN MODELO, Serie: SIN SERIE, Material: MADERA Y TELA**		
010006	ALTA POR APERTURA DE EJERCICIO	ASISTENCIA A LA EDUCACION	2016-01-01	OFSCE ADMINISTRADOR
TEATRO----00007	**MAQUINA DE ESCRIBIR**	**Marca: OLYMPIA, Modelo: SIN MODELO, Serie: M857744893, Material: METAL**		
010006	ALTA POR APERTURA DE EJERCICIO	ASISTENCIA A LA EDUCACION	2016-01-01	OFSCE ADMINISTRADOR
TEATRO----00008	**SOFA**	**Marca: SIN MARCA, Modelo: SIN MODELO, Serie: SIN SERIE, Material: MADERA Y VINIL**		
010006	ALTA POR APERTURA DE EJERCICIO	ASISTENCIA A LA EDUCACION	2016-01-01	OFSCE ADMINISTRADOR
TEATRO----00009	**SOFA**	**Marca: SIN MARCA, Modelo: SIN MODELO, Serie: SIN SERIE, Material: MADERA Y VINIL**		
010006	ALTA POR APERTURA DE EJERCICIO	ASISTENCIA A LA EDUCACION	2016-01-01	OFSCE ADMINISTRADOR
TEATRO----00010	**MESA**	**Marca: SIN MARCA, Modelo: SIN MODELO, Serie: SIN SERIE, Material: MADERA**		
010006	ALTA POR APERTURA DE EJERCICIO	ASISTENCIA A LA EDUCACION	2016-01-01	OFSCE ADMINISTRADOR
TEATRO----00011	**MESA**	**Marca: SIN MARCA, Modelo: SIN MODELO, Serie: SIN SERIE, Material: MADERA**		
010006	ALTA POR APERTURA DE EJERCICIO	ASISTENCIA A LA EDUCACION	2016-01-01	OFSCE ADMINISTRADOR
TEATRO----00012	**SOFA**	**Marca: SIN MARCA, Modelo: SIN MODELO, Serie: SIN SERIE, Material: MADERA Y VINIL**		

COMITÁN DE DOMÍNGUEZ

HISTORIAL DE MOVIMIENTOS POR RESGUARDANTE

INVENTARIO / MOVIMIENTO	DESCRIPCION DEL BIEN / DESCRIPCION DEL MOVIMIENTO	CARACTERISTICAS GENERALES DEL BIEN / AREA DE ADSCRIPCION	FECHA APLIC.	USUARIO QUE REALIZÓ MOV.
010006	ALTA POR APERTURA DE EJERCICIO	ASISTENCIA A LA EDUCACION	2016-01-01	OFSCE ADMINISTRADOR
TEATRO----00013	**SOFA**	**Marca: SIN MARCA, Modelo: SIN MODELO, Serie: SIN SERIE, Material: MADERA Y VINIL**		
010006	ALTA POR APERTURA DE EJERCICIO	ASISTENCIA A LA EDUCACION	2016-01-01	OFSCE ADMINISTRADOR
TEATRO----00014	**SOFA**	**Marca: SIN MARCA, Modelo: SIN MODELO, Serie: SIN SERIE, Material: MADERA Y VINIL**		
010006	ALTA POR APERTURA DE EJERCICIO	ASISTENCIA A LA EDUCACION	2016-01-01	OFSCE ADMINISTRADOR
TEATRO----00015	**SOFA**	**Marca: SIN MARCA, Modelo: SIN MODELO, Serie: SIN SERIE, Material: MADERA Y VINIL**		
010006	ALTA POR APERTURA DE EJERCICIO	ASISTENCIA A LA EDUCACION	2016-01-01	OFSCE ADMINISTRADOR
TEATRO----00016	**SOFA**	**Marca: SIN MARCA, Modelo: SIN MODELO, Serie: SIN SERIE, Material: MADERA Y VINIL**		
010006	ALTA POR APERTURA DE EJERCICIO	ASISTENCIA A LA EDUCACION	2016-01-01	OFSCE ADMINISTRADOR
TEATRO----00017	**MESA**	**Marca: SIN MARCA, Modelo: SIN MODELO, Serie: SIN SERIE, Material: MADERA**		
010006	ALTA POR APERTURA DE EJERCICIO	ASISTENCIA A LA EDUCACION	2016-01-01	OFSCE ADMINISTRADOR
TEATRO----00018	**MESA**	**Marca: SIN MARCA, Modelo: SIN MODELO, Serie: SIN SERIE, Material: MADERA**		
010006	ALTA POR APERTURA DE EJERCICIO	ASISTENCIA A LA EDUCACION	2016-01-01	OFSCE ADMINISTRADOR
TEATRO----00019	**MESA**	**Marca: SIN MARCA, Modelo: SIN MODELO, Serie: SIN SERIE, Material: MADERA**		
010006	ALTA POR APERTURA DE EJERCICIO	ASISTENCIA A LA EDUCACION	2016-01-01	OFSCE ADMINISTRADOR
TEATRO----00020	**MESA**	**Marca: SIN MARCA, Modelo: SIN MODELO, Serie: SIN SERIE, Material: MADERA**		
010006	ALTA POR APERTURA DE EJERCICIO	ASISTENCIA A LA EDUCACION	2016-01-01	OFSCE ADMINISTRADOR
TEATRO----00021	**MESA**	**Marca: SIN MARCA, Modelo: SIN MODELO, Serie: SIN SERIE, Material: MADERA**		
010006	ALTA POR APERTURA DE EJERCICIO	ASISTENCIA A LA EDUCACION	2016-01-01	OFSCE ADMINISTRADOR
TEATRO----00023	**BOCINA**	**Marca: ENTER WILD, Modelo: PAS-1570, Serie: S/N, Material: METAL Y PLASTICO**		
010006	ALTA POR APERTURA DE EJERCICIO	ASISTENCIA A LA EDUCACION	2016-01-01	OFSCE ADMINISTRADOR
TEATRO----00024	**BOCINA**	**Marca: ENTER WILD, Modelo: PAS-1570, Serie: S/N, Material: METAL Y PLASTICO**		
010006	ALTA POR APERTURA DE EJERCICIO	ASISTENCIA A LA EDUCACION	2016-01-01	OFSCE ADMINISTRADOR
TEATRO----00028	**SILLA**	**Marca: SIN MARCA, Modelo: SIN MODELO, Serie: SIN SERIE, Material: METAL Y VINIL**		
010006	ALTA POR APERTURA DE EJERCICIO	ASISTENCIA A LA EDUCACION	2016-01-01	OFSCE ADMINISTRADOR
TEATRO----00029	**SILLA**	**Marca: SIN MARCA, Modelo: SIN MODELO, Serie: SIN SERIE, Material: METAL Y TELA**		
010006	ALTA POR APERTURA DE EJERCICIO	ASISTENCIA A LA EDUCACION	2016-01-01	OFSCE ADMINISTRADOR
TEATRO----00030	**CESTO DE BASURA**	**Marca: SIN MARCA, Modelo: SIN MODELO, Serie: SIN SERIE, Material: METAL**		
010006	ALTA POR APERTURA DE EJERCICIO	ASISTENCIA A LA EDUCACION	2016-01-01	OFSCE ADMINISTRADOR
TEATRO----00031	**CESTO DE BASURA**	**Marca: SIN MARCA, Modelo: SIN MODELO, Serie: SIN SERIE, Material: METAL**		
010006	ALTA POR APERTURA DE EJERCICIO	ASISTENCIA A LA EDUCACION	2016-01-01	OFSCE ADMINISTRADOR
TEATRO----00032	**CESTO DE BASURA**	**Marca: SIN MARCA, Modelo: SIN MODELO, Serie: SIN SERIE, Material: METAL**		
010006	ALTA POR APERTURA DE EJERCICIO	ASISTENCIA A LA EDUCACION	2016-01-01	OFSCE ADMINISTRADOR

COMITÁN DE DOMÍNGUEZ

HISTORIAL DE MOVIMIENTOS POR RESGUARDANTE

INVENTARIO / MOVIMIENTO	DESCRIPCION DEL BIEN / DESCRIPCION DEL MOVIMIENTO	CARACTERISTICAS GENERALES DEL BIEN / AREA DE ADSCRIPCION	FECHA APLIC.	USUARIO QUE REALIZÓ MOV.
TEATRO----00033	**CESTO DE BASURA**	**Marca: SIN MARCA, Modelo: SIN MODELO, Serie: SIN SERIE, Material: METAL**		
010006	ALTA POR APERTURA DE EJERCICIO	ASISTENCIA A LA EDUCACION	2016-01-01	OFSCE ADMINISTRADOR
TEATRO----00034	**CESTO DE BASURA**	**Marca: SIN MARCA, Modelo: SIN MODELO, Serie: SIN SERIE, Material: METAL**		
010006	ALTA POR APERTURA DE EJERCICIO	ASISTENCIA A LA EDUCACION	2016-01-01	OFSCE ADMINISTRADOR
TEATRO----00036	**ESCRITORIO**	**Marca: SIN MARCA, Modelo: SIN MODELO, Serie: SIN SERIE, Material: MADERA**		
010006	ALTA POR APERTURA DE EJERCICIO	ASISTENCIA A LA EDUCACION	2016-01-01	OFSCE ADMINISTRADOR
TEATRO----00037	**CESTO DE BASURA**	**Marca: SIN MARCA, Modelo: SIN MODELO, Serie: SIN SERIE, Material: METAL**		
010006	ALTA POR APERTURA DE EJERCICIO	ASISTENCIA A LA EDUCACION	2016-01-01	OFSCE ADMINISTRADOR
TEATRO----00038	**ESCRITORIO**	**Marca: SIN MARCA, Modelo: SIN MODELO, Serie: SIN SERIE, Material: MADERA**		
010006	ALTA POR APERTURA DE EJERCICIO	ASISTENCIA A LA EDUCACION	2016-01-01	OFSCE ADMINISTRADOR
TEATRO----00039	**SILLA**	**Marca: BALUN CANAN, Modelo: SIN MODELO, Serie: SIN SERIE, Material: MADERA Y TELA**		
010006	ALTA POR APERTURA DE EJERCICIO	ASISTENCIA A LA EDUCACION	2016-01-01	OFSCE ADMINISTRADOR
TEATRO----00040	**ARCHIVERO**	**Marca: SIN MARCA, Modelo: SIN MODELO, Serie: SIN SERIE, Material: MADERA**		
010006	ALTA POR APERTURA DE EJERCICIO	ASISTENCIA A LA EDUCACION	2016-01-01	OFSCE ADMINISTRADOR
TEATRO----00041	**GRABADORA**	**Marca: REVOX, Modelo: 8077, Serie: S/N, Material: METAL Y PLASTICO**		
010006	ALTA POR APERTURA DE EJERCICIO	ASISTENCIA A LA EDUCACION	2016-01-01	OFSCE ADMINISTRADOR
TEATRO----00042	**GRABADORA**	**Marca: TECHNICS, Modelo: RSBLO7, Serie: SIN SERIE, Material: METAL Y PLASTICO**		
010006	ALTA POR APERTURA DE EJERCICIO	ASISTENCIA A LA EDUCACION	2016-01-01	OFSCE ADMINISTRADOR
TEATRO----00046	**MICROFONO**	**Marca: HLECROWN, Modelo: HS10002, Serie: SIN SERIE, Material: METAL**		
010006	ALTA POR APERTURA DE EJERCICIO	ASISTENCIA A LA EDUCACION	2016-01-01	OFSCE ADMINISTRADOR
TEATRO----00047	**MICROFONO**	**Marca: HLECROWN, Modelo: HS10002, Serie: SIN SERIE, Material: METAL**		
010006	ALTA POR APERTURA DE EJERCICIO	ASISTENCIA A LA EDUCACION	2016-01-01	OFSCE ADMINISTRADOR
TEATRO----00050	**BOCINA**	**Marca: ASAJI, Modelo: SIN MODELO, Serie: SIN SERIE, Material: METAL**		
010006	ALTA POR APERTURA DE EJERCICIO	ASISTENCIA A LA EDUCACION	2016-01-01	OFSCE ADMINISTRADOR
TEATRO----00054	**LAMPARA**	**Marca: SIN MARCA, Modelo: SIN MODELO, Serie: SIN SERIE, Material: METAL Y PLASTICO**		
010006	ALTA POR APERTURA DE EJERCICIO	ASISTENCIA A LA EDUCACION	2016-01-01	OFSCE ADMINISTRADOR
TEATRO----00055	**LAMPARA**	**Marca: SIN MARCA, Modelo: SIN MODELO, Serie: SIN SERIE, Material: METAL Y PLASTICO**		
010006	ALTA POR APERTURA DE EJERCICIO	ASISTENCIA A LA EDUCACION	2016-01-01	OFSCE ADMINISTRADOR
TEATRO----00056	**LAMPARA**	**Marca: SIN MARCA, Modelo: SIN MODELO, Serie: SIN SERIE, Material: METAL Y PLASTICO**		
010006	ALTA POR APERTURA DE EJERCICIO	ASISTENCIA A LA EDUCACION	2016-01-01	OFSCE ADMINISTRADOR
TEATRO----00068	**LAMPARA**	**Marca: SIN MARCA, Modelo: SIN MODELO, Serie: SIN SERIE, Material: METAL Y PLASTICO**		
010006	ALTA POR APERTURA DE EJERCICIO	ASISTENCIA A LA EDUCACION	2016-01-01	OFSCE ADMINISTRADOR
TEATRO----00069	**LAMPARA**	**Marca: SIN MARCA, Modelo: SIN MODELO, Serie: SIN SERIE, Material: METAL Y PLASTICO**		

COMITÁN DE DOMÍNGUEZ

HISTORIAL DE MOVIMIENTOS POR RESGUARDANTE

INVENTARIO / MOVIMIENTO	DESCRIPCION DEL BIEN / DESCRIPCION DEL MOVIMIENTO	CARACTERISTICAS GENERALES DEL BIEN / AREA DE ADSCRIPCION	FECHA APLIC.	USUARIO QUE REALIZÓ MOV.
010006	ALTA POR APERTURA DE EJERCICIO	ASISTENCIA A LA EDUCACION	2016-01-01	OFSCE ADMINISTRADOR
TEATRO----00070	**LAMPARA**	**Marca: SIN MARCA, Modelo: SIN MODELO, Serie: SIN SERIE, Material: METAL Y PLASTICO**		
010006	ALTA POR APERTURA DE EJERCICIO	ASISTENCIA A LA EDUCACION	2016-01-01	OFSCE ADMINISTRADOR
TEATRO----00071	**PIANO**	**Descripción: PLANO NEGRO WENDL & LUNG DE MEDIA COLA, INCLUYE: BANCO DE COLOR: NEGRO AL SERVICIO DEL TEATRO DE LA CIUDAD., Autor: SIN AUTOR**		
010009	ALTA POR APERTURA DE EJERCICIO	ASISTENCIA A LA EDUCACION	2016-01-01	OFSCE ADMINISTRADOR
TEATRO----00072	**BANDERA**	**Descripción: BANDERA AL SERVICIO DEL TEATRO DE LA CIUDAD., Autor: SIN AUTOR**		
010009	ALTA POR APERTURA DE EJERCICIO	ASISTENCIA A LA EDUCACION	2016-01-01	OFSCE ADMINISTRADOR
TEATRO----00073	**ESCUDO**	**Descripción: ESCUDO DE CHIAPAS AL SERVICIO DEL TEATRO DE LA CIUDAD., Autor: SIN AUTOR**		
010009	ALTA POR APERTURA DE EJERCICIO	ASISTENCIA A LA EDUCACION	2016-01-01	OFSCE ADMINISTRADOR
TEATRO----00074	**LAMPARA**	**Marca: SIN MARCA, Modelo: SIN MODELO, Serie: SIN SERIE, Material: METAL Y PLASTICO**		
010006	ALTA POR APERTURA DE EJERCICIO	ASISTENCIA A LA EDUCACION	2016-01-01	OFSCE ADMINISTRADOR
TEATRO----00075	**LAMPARA**	**Marca: SIN MARCA, Modelo: SIN MODELO, Serie: SIN SERIE, Material: METAL Y PLASTICO**		
010006	ALTA POR APERTURA DE EJERCICIO	ASISTENCIA A LA EDUCACION	2016-01-01	OFSCE ADMINISTRADOR
TEATRO----00076	**LAMPARA**	**Marca: SIN MARCA, Modelo: SIN MODELO, Serie: SIN SERIE, Material: METAL Y PLASTICO**		
010006	ALTA POR APERTURA DE EJERCICIO	ASISTENCIA A LA EDUCACION	2016-01-01	OFSCE ADMINISTRADOR
TEATRO----00077	**LAMPARA**	**Marca: SIN MARCA, Modelo: SIN MODELO, Serie: SIN SERIE, Material: METAL Y PLASTICO**		
010006	ALTA POR APERTURA DE EJERCICIO	ASISTENCIA A LA EDUCACION	2016-01-01	OFSCE ADMINISTRADOR
TEATRO----00078	**LAMPARA**	**Marca: SIN MARCA, Modelo: SIN MODELO, Serie: SIN SERIE, Material: METAL Y PLASTICO**		
010006	ALTA POR APERTURA DE EJERCICIO	ASISTENCIA A LA EDUCACION	2016-01-01	OFSCE ADMINISTRADOR
TEATRO----00079	**LAMPARA**	**Marca: SIN MARCA, Modelo: SIN MODELO, Serie: SIN SERIE, Material: METAL Y PLASTICO**		
010006	ALTA POR APERTURA DE EJERCICIO	ASISTENCIA A LA EDUCACION	2016-01-01	OFSCE ADMINISTRADOR
TEATRO----00080	**LAMPARA**	**Marca: SIN MARCA, Modelo: SIN MODELO, Serie: SIN SERIE, Material: FIERRO**		
010006	ALTA POR APERTURA DE EJERCICIO	ASISTENCIA A LA EDUCACION	2016-01-01	OFSCE ADMINISTRADOR
TEATRO----00081	**LAMPARA**	**Marca: SIN MARCA, Modelo: SIN MODELO, Serie: SIN SERIE, Material: FIERRO**		
010006	ALTA POR APERTURA DE EJERCICIO	ASISTENCIA A LA EDUCACION	2016-01-01	OFSCE ADMINISTRADOR
TEATRO----00082	**LAMPARA**	**Marca: SIN MARCA, Modelo: SIN MODELO, Serie: SIN SERIE, Material: FIERRO**		
010006	ALTA POR APERTURA DE EJERCICIO	ASISTENCIA A LA EDUCACION	2016-01-01	OFSCE ADMINISTRADOR
TEATRO----00083	**LAMPARA**	**Marca: OSRAM, Modelo: MFLMEDIUM, Serie: SIN SERIE, Material: VIDRIO**		
010006	ALTA POR APERTURA DE EJERCICIO	ASISTENCIA A LA EDUCACION	2016-01-01	OFSCE ADMINISTRADOR
TEATRO----00084	**LAMPARA**	**Marca: OSRAM, Modelo: MFLMEDIUM, Serie: SIN SERIE, Material: VIDRIO**		
010006	ALTA POR APERTURA DE EJERCICIO	ASISTENCIA A LA EDUCACION	2016-01-01	OFSCE ADMINISTRADOR
TEATRO----00085	**LAMPARA**	**Marca: SIN MARCA, Modelo: SIN MODELO, Serie: SIN SERIE, Material: VIDRIO**		

COMITÁN DE DOMÍNGUEZ

HISTORIAL DE MOVIMIENTOS POR RESGUARDANTE

INVENTARIO / MOVIMIENTO	DESCRIPCION DEL BIEN / DESCRIPCION DEL MOVIMIENTO	CARACTERISTICAS GENERALES DEL BIEN / AREA DE ADSCRIPCION	FECHA APLIC.	USUARIO QUE REALIZÓ MOV.
010006	ALTA POR APERTURA DE EJERCICIO	ASISTENCIA A LA EDUCACION	2016-01-01	OFSCE ADMINISTRADOR
TEATRO----00086	**LAMPARA**	**Marca: SIN MARCA, Modelo: SIN MODELO, Serie: SIN SERIE, Material: VIDRIO**		
010006	ALTA POR APERTURA DE EJERCICIO	ASISTENCIA A LA EDUCACION	2016-01-01	OFSCE ADMINISTRADOR
TEATRO----00087	**CANDILES**	**Marca: SIN MARCA, Modelo: SIN MODELO, Serie: SIN SERIE, Material: METAL Y PLASTICO**		
010006	ALTA POR APERTURA DE EJERCICIO	ASISTENCIA A LA EDUCACION	2016-01-01	OFSCE ADMINISTRADOR
TEATRO----00088	**CANDILES**	**Marca: SIN MARCA, Modelo: SIN MODELO, Serie: SIN SERIE, Material: METAL Y PLASTICO**		
010006	ALTA POR APERTURA DE EJERCICIO	ASISTENCIA A LA EDUCACION	2016-01-01	OFSCE ADMINISTRADOR
TEATRO----00089	**CANDILES**	**Marca: SIN MARCA, Modelo: SIN MODELO, Serie: SIN SERIE, Material: METAL Y PLASTICO**		
010006	ALTA POR APERTURA DE EJERCICIO	ASISTENCIA A LA EDUCACION	2016-01-01	OFSCE ADMINISTRADOR
TEATRO----00090	**CANDILES**	**Marca: SIN MARCA, Modelo: SIN MODELO, Serie: SIN SERIE, Material: METAL Y PLASTICO**		
010006	ALTA POR APERTURA DE EJERCICIO	ASISTENCIA A LA EDUCACION	2016-01-01	OFSCE ADMINISTRADOR
TEATRO----00091	**CANDILES**	**Marca: SIN MARCA, Modelo: SIN MODELO, Serie: SIN SERIE, Material: METAL Y PLASTICO**		
010006	ALTA POR APERTURA DE EJERCICIO	ASISTENCIA A LA EDUCACION	2016-01-01	OFSCE ADMINISTRADOR
TEATRO----00092	**ESPEJO**	**Marca: SIN MARCA, Modelo: SIN MODELO, Serie: SIN SERIE, Material: VIDRIO Y ALUMINIO**		
010006	ALTA POR APERTURA DE EJERCICIO	ASISTENCIA A LA EDUCACION	2016-01-01	OFSCE ADMINISTRADOR
TEATRO----00093	**LOCKER**	**Marca: SIN MARCA, Modelo: SIN MODELO, Serie: SIN SERIE, Material: METAL**		
010006	ALTA POR APERTURA DE EJERCICIO	ASISTENCIA A LA EDUCACION	2016-01-01	OFSCE ADMINISTRADOR
TEATRO----00094	**LOCKER**	**Marca: SIN MARCA, Modelo: SIN MODELO, Serie: SIN SERIE, Material: METAL**		
010006	ALTA POR APERTURA DE EJERCICIO	ASISTENCIA A LA EDUCACION	2016-01-01	OFSCE ADMINISTRADOR
TEATRO----00095	**ESCALERA**	**Marca: SIN MARCA, Modelo: SIN MODELO, Serie: SIN SERIE, Material: METAL**		
010006	ALTA POR APERTURA DE EJERCICIO	ASISTENCIA A LA EDUCACION	2016-01-01	OFSCE ADMINISTRADOR
TEATRO----00096	**ESCALERA**	**Marca: SIN MARCA, Modelo: SIN MODELO, Serie: SIN SERIE, Material: METAL**		
010006	ALTA POR APERTURA DE EJERCICIO	ASISTENCIA A LA EDUCACION	2016-01-01	OFSCE ADMINISTRADOR
TEATRO----00097	**ESCALERA**	**Marca: SIN MARCA, Modelo: SIN MODELO, Serie: SIN SERIE, Material: METAL**		
010006	ALTA POR APERTURA DE EJERCICIO	ASISTENCIA A LA EDUCACION	2016-01-01	OFSCE ADMINISTRADOR
TEATRO----00098	**TELON**	**Marca: SIN MARCA, Modelo: SIN MODELO, Serie: SIN SERIE, Material: TELA**		
010006	ALTA POR APERTURA DE EJERCICIO	ASISTENCIA A LA EDUCACION	2016-01-01	OFSCE ADMINISTRADOR
TEATRO----00099	**BAMBALION**	**Marca: SIN MARCA, Modelo: SIN MODELO, Serie: SIN SERIE, Material: TELA**		
010006	ALTA POR APERTURA DE EJERCICIO	ASISTENCIA A LA EDUCACION	2016-01-01	OFSCE ADMINISTRADOR
TEATRO----00100	**BAMBALINAS**	**Marca: SIN MARCA, Modelo: SIN MODELO, Serie: SIN SERIE, Material: TELA**		
010006	ALTA POR APERTURA DE EJERCICIO	ASISTENCIA A LA EDUCACION	2016-01-01	OFSCE ADMINISTRADOR
TEATRO----00102	**MARTILLOS**	**Marca: SIN MARCA, Modelo: SIN MODELO, Serie: SIN SERIE, Material: FIERRO**		
010006	ALTA POR APERTURA DE EJERCICIO	ASISTENCIA A LA EDUCACION	2016-01-01	OFSCE ADMINISTRADOR

COMITÁN DE DOMÍNGUEZ

HISTORIAL DE MOVIMIENTOS POR RESGUARDANTE

Fecha Impresión: 05 / 05 / 2017
Página: 215 / 274

INVENTARIO / MOVIMIENTO	DESCRIPCION DEL BIEN / DESCRIPCION DEL MOVIMIENTO	CARACTERISTICAS GENERALES DEL BIEN / AREA DE ADSCRIPCION	FECHA APLIC.	USUARIO QUE REALIZÓ MOV.
TEATRO----00103	**CAJA PARA HERRAMIENTAS**	**Marca: SIN MARCA, Modelo: SIN MODELO, Serie: SIN SERIE, Material: METAL**		
010006	ALTA POR APERTURA DE EJERCICIO	ASISTENCIA A LA EDUCACION	2016-01-01	OFSCE ADMINISTRADOR
TEATRO----00104	**AIRE ACONDICIONADO**	**Marca: SIN MARCA, Modelo: SIN MODELO, Serie: SIN SERIE, Material: METAL**		
010006	ALTA POR APERTURA DE EJERCICIO	ASISTENCIA A LA EDUCACION	2016-01-01	OFSCE ADMINISTRADOR
TEATRO----00107	**PERCHERO**	**Marca: SIN MARCA, Modelo: SIN MODELO, Serie: SIN SERIE, Material: METAL**		
010006	ALTA POR APERTURA DE EJERCICIO	ASISTENCIA A LA EDUCACION	2016-01-01	OFSCE ADMINISTRADOR
TEATRO----00109	**PERCHERO**	**Marca: SIN MARCA, Modelo: SIN MODELO, Serie: SIN SERIE, Material: METAL**		
010006	ALTA POR APERTURA DE EJERCICIO	ASISTENCIA A LA EDUCACION	2016-01-01	OFSCE ADMINISTRADOR
TEATRO----00110	**PERCHERO**	**Marca: SIN MARCA, Modelo: SIN MODELO, Serie: SIN SERIE, Material: METAL**		
010006	ALTA POR APERTURA DE EJERCICIO	ASISTENCIA A LA EDUCACION	2016-01-01	OFSCE ADMINISTRADOR
TEATRO----00111	**EXTINGUIDOR**	**Marca: SIN MARCA, Modelo: SIN MODELO, Serie: SIN SERIE, Material: METAL**		
010006	ALTA POR APERTURA DE EJERCICIO	ASISTENCIA A LA EDUCACION	2016-01-01	OFSCE ADMINISTRADOR
TEATRO----00112	**EXTINGUIDOR**	**Marca: SIN MARCA, Modelo: SIN MODELO, Serie: SIN SERIE, Material: METAL**		
010006	ALTA POR APERTURA DE EJERCICIO	ASISTENCIA A LA EDUCACION	2016-01-01	OFSCE ADMINISTRADOR
TEATRO----00113	**EXTINGUIDOR**	**Marca: SIN MARCA, Modelo: SIN MODELO, Serie: SIN SERIE, Material: METAL**		
010006	ALTA POR APERTURA DE EJERCICIO	ASISTENCIA A LA EDUCACION	2016-01-01	OFSCE ADMINISTRADOR
TEATRO----00114	**EXTINGUIDOR**	**Marca: SIN MARCA, Modelo: SIN MODELO, Serie: SIN SERIE, Material: METAL**		
010006	ALTA POR APERTURA DE EJERCICIO	ASISTENCIA A LA EDUCACION	2016-01-01	OFSCE ADMINISTRADOR
TEATRO----00115	**EXTINGUIDOR**	**Marca: SIN MARCA, Modelo: SIN MODELO, Serie: SIN SERIE, Material: METAL**		
010006	ALTA POR APERTURA DE EJERCICIO	ASISTENCIA A LA EDUCACION	2016-01-01	OFSCE ADMINISTRADOR
TEATRO----00116	**EXTINGUIDOR**	**Marca: SIN MARCA, Modelo: SIN MODELO, Serie: SIN SERIE, Material: METAL**		
010006	ALTA POR APERTURA DE EJERCICIO	ASISTENCIA A LA EDUCACION	2016-01-01	OFSCE ADMINISTRADOR
TEATRO----00118	**ARRANCADOR**	**Marca: SIN MARCA, Modelo: SIN MODELO, Serie: SIN SERIE, Material: METAL**		
010006	ALTA POR APERTURA DE EJERCICIO	ASISTENCIA A LA EDUCACION	2016-01-01	OFSCE ADMINISTRADOR
TEATRO----00119	**CALENTADOR DE AGUA**	**Marca: ESA, Modelo: 202, Serie: 87120382, Material: METAL**		
010006	ALTA POR APERTURA DE EJERCICIO	ASISTENCIA A LA EDUCACION	2016-01-01	OFSCE ADMINISTRADOR
TEATRO----00120	**SILLA**	**Marca: SIN MARCA, Modelo: SIN MODELO, Serie: SIN SERIE, Material: MADERA Y TELA**		
010006	ALTA POR APERTURA DE EJERCICIO	ASISTENCIA A LA EDUCACION	2016-01-01	OFSCE ADMINISTRADOR
TEATRO----00121	**CEPILLO**	**Marca: SIN MARCA, Modelo: SIN MODELO, Serie: SIN SERIE, Material: MADERA Y METAL**		
010006	ALTA POR APERTURA DE EJERCICIO	ASISTENCIA A LA EDUCACION	2016-01-01	OFSCE ADMINISTRADOR
TEATRO----00122	**BOCINA**	**Marca: CERWIN VEGA, Modelo: SM152, Serie: SIN SERIE, Material: METAL**		
010006	ALTA POR APERTURA DE EJERCICIO	ASISTENCIA A LA EDUCACION	2016-01-01	OFSCE ADMINISTRADOR
TEATRO----00123	**COMODIN**	**Marca: SIN MARCA, Modelo: SIN MODELO, Serie: SIN SERIE, Material: TELA**		

COMITÁN DE DOMÍNGUEZ

HISTORIAL DE MOVIMIENTOS POR RESGUARDANTE

Fecha Impresión: 05 / 05 / 2017
Página: 216 / 274

INVENTARIO / MOVIMIENTO	DESCRIPCION DEL BIEN / DESCRIPCION DEL MOVIMIENTO	CARACTERISTICAS GENERALES DEL BIEN: AREA DE ADSCRIPCION	FECHA APLIC.	USUARIO QUE REALIZÓ MOV.
010006	ALTA POR APERTURA DE EJERCICIO	ASISTENCIA A LA EDUCACION	2016-01-01	OFSCE ADMINISTRADOR
TEATRO----00124	**CORTINA**	**Marca: SIN MARCA, Modelo: SIN MODELO, Serie: SIN SERIE, Material: TELA**		
010006	ALTA POR APERTURA DE EJERCICIO	ASISTENCIA A LA EDUCACION	2016-01-01	OFSCE ADMINISTRADOR
TEATRO----00125	**CORTINA**	**Marca: SIN MARCA, Modelo: SIN MODELO, Serie: SIN SERIE, Material: TELA**		
010006	ALTA POR APERTURA DE EJERCICIO	ASISTENCIA A LA EDUCACION	2016-01-01	OFSCE ADMINISTRADOR
TEATRO----00126	**CORTINA**	**Marca: SIN MARCA, Modelo: SIN MODELO, Serie: SIN SERIE, Material: TELA**		
010006	ALTA POR APERTURA DE EJERCICIO	ASISTENCIA A LA EDUCACION	2016-01-01	OFSCE ADMINISTRADOR
TEATRO----00127	**CORTINA**	**Marca: SIN MARCA, Modelo: SIN MODELO, Serie: SIN SERIE, Material: TELA**		
010006	ALTA POR APERTURA DE EJERCICIO	ASISTENCIA A LA EDUCACION	2016-01-01	OFSCE ADMINISTRADOR
TEATRO----00128	**CORTINA**	**Marca: SIN MARCA, Modelo: SIN MODELO, Serie: SIN SERIE, Material: TELA**		
010006	ALTA POR APERTURA DE EJERCICIO	ASISTENCIA A LA EDUCACION	2016-01-01	OFSCE ADMINISTRADOR
TEATRO----00129	**CORTINA**	**Marca: SIN MARCA, Modelo: SIN MODELO, Serie: SIN SERIE, Material: TELA**		
010006	ALTA POR APERTURA DE EJERCICIO	ASISTENCIA A LA EDUCACION	2016-01-01	OFSCE ADMINISTRADOR
TEATRO----00130	**CORTINA**	**Marca: SIN MARCA, Modelo: SIN MODELO, Serie: SIN SERIE, Material: TELA**		
010006	ALTA POR APERTURA DE EJERCICIO	ASISTENCIA A LA EDUCACION	2016-01-01	OFSCE ADMINISTRADOR
TEATRO----00132	**SERRUCHO**	**Marca: SIN MARCA, Modelo: SIN MODELO, Serie: SIN SERIE, Material: METAL Y PLASTICO**		
010006	ALTA POR APERTURA DE EJERCICIO	ASISTENCIA A LA EDUCACION	2016-01-01	OFSCE ADMINISTRADOR
TEATRO----00133	**TIJERA(S)**	**Marca: SIN MARCA, Modelo: SIN MODELO, Serie: SIN SERIE, Material: METAL**		
010006	ALTA POR APERTURA DE EJERCICIO	ASISTENCIA A LA EDUCACION	2016-01-01	OFSCE ADMINISTRADOR
TEATRO----00135	**BOMBA**	**Marca: SIN MARCA, Modelo: SIN MODELO, Serie: SIN SERIE, Material: METAL**		
010006	ALTA POR APERTURA DE EJERCICIO	ASISTENCIA A LA EDUCACION	2016-01-01	OFSCE ADMINISTRADOR
TEATRO----00138	**BOCINA**	**Marca: PEAVEY, Modelo: 112TLM, Serie: 10501432, Material: METAL**		
010006	ALTA POR APERTURA DE EJERCICIO	ASISTENCIA A LA EDUCACION	2016-01-01	OFSCE ADMINISTRADOR
TEATRO----00139	**MICROFONO**	**Marca: SHURE, Modelo: SM57, Serie: SIN SERIE, Material: METAL**		
010006	ALTA POR APERTURA DE EJERCICIO	ASISTENCIA A LA EDUCACION	2016-01-01	OFSCE ADMINISTRADOR
TEATRO----00144	**AMPLIFICADOR**	**Marca: AB-INTERNA1100, Modelo: SIN MODELO, Serie: SIN SERIE, Material: METAL Y PLASTICO**		
010006	ALTA POR APERTURA DE EJERCICIO	ASISTENCIA A LA EDUCACION	2016-01-01	OFSCE ADMINISTRADOR
TEATRO----00145	**AMPLIFICADOR**	**Marca: AB-INTERNA1100, Modelo: SIN MODELO, Serie: SIN SERIE, Material: METAL Y PLASTICO**		
010006	ALTA POR APERTURA DE EJERCICIO	ASISTENCIA A LA EDUCACION	2016-01-01	OFSCE ADMINISTRADOR
TEATRO----00147	**MICROFONO**	**Marca: SHURE, Modelo: SM58, Serie: SIN SERIE, Material: METAL**		
010006	ALTA POR APERTURA DE EJERCICIO	ASISTENCIA A LA EDUCACION	2016-01-01	OFSCE ADMINISTRADOR
TEATRO----00148	**MICROFONO**	**Marca: SHURE, Modelo: SM58, Serie: SIN SERIE, Material: METAL**		
010006	ALTA POR APERTURA DE EJERCICIO	ASISTENCIA A LA EDUCACION	2016-01-01	OFSCE ADMINISTRADOR

COMITÁN DE DOMÍNGUEZ

HISTORIAL DE MOVIMIENTOS POR RESGUARDANTE

Fecha Impresión: 05 / 05 / 2017
Página: 217 / 274

INVENTARIO / MOVIMIENTO	DESCRIPCION DEL BIEN / DESCRIPCION DEL MOVIMIENTO	CARACTERISTICAS GENERALES DEL BIEN / AREA DE ADSCRIPCION	FECHA APLIC.	USUARIO QUE REALIZÓ MOV.
TEATRO----00149	**MICROFONO**	**Marca: SHURE, Modelo: SM58, Serie: SIN SERIE, Material: METAL**		
010006	ALTA POR APERTURA DE EJERCICIO	ASISTENCIA A LA EDUCACION	2016-01-01	OFSCE ADMINISTRADOR
TEATRO----00150	**MICROFONO**	**Marca: SHURE, Modelo: SM58, Serie: SIN SERIE, Material: METAL**		
010006	ALTA POR APERTURA DE EJERCICIO	ASISTENCIA A LA EDUCACION	2016-01-01	OFSCE ADMINISTRADOR
TEATRO----00151	**MICROFONO**	**Marca: SHURE, Modelo: SM58, Serie: SIN SERIE, Material: METAL**		
010006	ALTA POR APERTURA DE EJERCICIO	ASISTENCIA A LA EDUCACION	2016-01-01	OFSCE ADMINISTRADOR
TEATRO----00152	**MICROFONO**	**Marca: SHURE, Modelo: SM58, Serie: SIN SERIE, Material: METAL**		
010006	ALTA POR APERTURA DE EJERCICIO	ASISTENCIA A LA EDUCACION	2016-01-01	OFSCE ADMINISTRADOR
TEATRO----00153	**MICROFONO**	**Marca: SHURE, Modelo: SM57, Serie: SIN SERIE, Material: METAL**		
010006	ALTA POR APERTURA DE EJERCICIO	ASISTENCIA A LA EDUCACION	2016-01-01	OFSCE ADMINISTRADOR
TEATRO----00154	**MICROFONO**	**Marca: SHURE, Modelo: SM57, Serie: SIN SERIE, Material: METAL**		
010006	ALTA POR APERTURA DE EJERCICIO	ASISTENCIA A LA EDUCACION	2016-01-01	OFSCE ADMINISTRADOR
TEATRO----00155	**MICROFONO**	**Marca: SHURE, Modelo: SM57, Serie: SIN SERIE, Material: METAL**		
010006	ALTA POR APERTURA DE EJERCICIO	ASISTENCIA A LA EDUCACION	2016-01-01	OFSCE ADMINISTRADOR
TEATRO----00156	**MICROFONO**	**Marca: SHURE, Modelo: SM57, Serie: SIN SERIE, Material: METAL**		
010006	ALTA POR APERTURA DE EJERCICIO	ASISTENCIA A LA EDUCACION	2016-01-01	OFSCE ADMINISTRADOR
TEATRO----00157	**MICROFONO**	**Marca: SHURE, Modelo: WL184, Serie: SIN SERIE, Material: METAL**		
010006	ALTA POR APERTURA DE EJERCICIO	ASISTENCIA A LA EDUCACION	2016-01-01	OFSCE ADMINISTRADOR
TEATRO----00158	**MICROFONO**	**Marca: SHURE, Modelo: WL184, Serie: SIN SERIE, Material: METAL**		
010006	ALTA POR APERTURA DE EJERCICIO	ASISTENCIA A LA EDUCACION	2016-01-01	OFSCE ADMINISTRADOR
TEATRO----00159	**MICROFONO**	**Marca: SHURE, Modelo: WL184, Serie: SIN SERIE, Material: METAL**		
010006	ALTA POR APERTURA DE EJERCICIO	ASISTENCIA A LA EDUCACION	2016-01-01	OFSCE ADMINISTRADOR
TEATRO----00160	**MICROFONO**	**Marca: SHURE, Modelo: WL184, Serie: SIN SERIE, Material: METAL**		
010006	ALTA POR APERTURA DE EJERCICIO	ASISTENCIA A LA EDUCACION	2016-01-01	OFSCE ADMINISTRADOR
TEATRO----00161	**DIMER CONTROL**	**Marca: AB-INTERNA, Modelo: 231, Serie: 032605, Material: METAL Y PLASTICO**		
010006	ALTA POR APERTURA DE EJERCICIO	ASISTENCIA A LA EDUCACION	2016-01-01	OFSCE ADMINISTRADOR
TEATRO----00162	**DIMER CONTROL**	**Marca: AB-INTERNA, Modelo: 231, Serie: 032571, Material: METAL Y PLASTICO**		
010006	ALTA POR APERTURA DE EJERCICIO	ASISTENCIA A LA EDUCACION	2016-01-01	OFSCE ADMINISTRADOR
TEATRO----00165	**BOCINA**	**Marca: CERWIN VEGA, Modelo: SM152, Serie: 005124, Material: METAL Y PLASTICO**		
010006	ALTA POR APERTURA DE EJERCICIO	ASISTENCIA A LA EDUCACION	2016-01-01	OFSCE ADMINISTRADOR
TEATRO----00166	**BOCINA**	**Marca: CERWIN VEGA, Modelo: SM152, Serie: SIN SERIE, Material: METAL Y PLASTICO**		
010006	ALTA POR APERTURA DE EJERCICIO	ASISTENCIA A LA EDUCACION	2016-01-01	OFSCE ADMINISTRADOR
TEATRO----00168	**BOCINA**	**Marca: CERWIN VEGA, Modelo: SM152, Serie: SIN SERIE, Material: METAL Y PLASTICO**		

COMITÁN DE DOMÍNGUEZ

HISTORIAL DE MOVIMIENTOS POR RESGUARDANTE

INVENTARIO / MOVIMIENTO	DESCRIPCION DEL BIEN / DESCRIPCION DEL MOVIMIENTO	CARACTERISTICAS GENERALES DEL BIEN / AREA DE ADSCRIPCION	FECHA APLIC.	USUARIO QUE REALIZÓ MOV.
010006	ALTA POR APERTURA DE EJERCICIO	ASISTENCIA A LA EDUCACION	2016-01-01	OFSCE ADMINISTRADOR
TEATRO----00169	**PEDESTAL**	**Marca: SIN MARCA, Modelo: SIN MODELO, Serie: SIN SERIE, Material: METAL**		
010006	ALTA POR APERTURA DE EJERCICIO	ASISTENCIA A LA EDUCACION	2016-01-01	OFSCE ADMINISTRADOR
TEATRO----00170	**PEDESTAL**	**Marca: SIN MARCA, Modelo: SIN MODELO, Serie: SIN SERIE, Material: METAL**		
010006	ALTA POR APERTURA DE EJERCICIO	ASISTENCIA A LA EDUCACION	2016-01-01	OFSCE ADMINISTRADOR
TEATRO----00171	**PEDESTAL**	**Marca: SIN MARCA, Modelo: SIN MODELO, Serie: SIN SERIE, Material: METAL**		
010006	ALTA POR APERTURA DE EJERCICIO	ASISTENCIA A LA EDUCACION	2016-01-01	OFSCE ADMINISTRADOR
TEATRO----00172	**PEDESTAL**	**Marca: SIN MARCA, Modelo: SIN MODELO, Serie: SIN SERIE, Material: METAL**		
010006	ALTA POR APERTURA DE EJERCICIO	ASISTENCIA A LA EDUCACION	2016-01-01	OFSCE ADMINISTRADOR
TEATRO----00174	**MICROFONO**	**Marca: SHURE, Modelo: MX412BS, Serie: SIN SERIE, Material: METAL**		
010006	ALTA POR APERTURA DE EJERCICIO	ASISTENCIA A LA EDUCACION	2016-01-01	OFSCE ADMINISTRADOR
TEATRO----00175	**MICROFONO**	**Marca: SHURE, Modelo: MX412BS, Serie: SIN SERIE, Material: METAL**		
010006	ALTA POR APERTURA DE EJERCICIO	ASISTENCIA A LA EDUCACION	2016-01-01	OFSCE ADMINISTRADOR
TEATRO----00176	**PROYECTOR**	**Marca: DUKANE, Modelo: SF3010, Serie: 2014710, Material: PLASTICO Y VIDRIO**		
010006	ALTA POR APERTURA DE EJERCICIO	ASISTENCIA A LA EDUCACION	2016-01-01	OFSCE ADMINISTRADOR
TEATRO----00177	**VIDEOGRAVADORA**	**Marca: SONY, Modelo: SLV-L69HF, Serie: 359241, Material: METAL Y PLASTICO**		
010006	ALTA POR APERTURA DE EJERCICIO	ASISTENCIA A LA EDUCACION	2016-01-01	OFSCE ADMINISTRADOR
TEATRO----00178	**ATRIL**	**Descripción: LOTE DE 10 ATRIL DE DOS SECCIONES METALICOS (9 BLANCOS Y 1 METALICO), UBICADO EN CAMERINO 4 DEL TEATRO DE LA CIUDAD., Autor: SIN AUTOR**		
010009	ALTA POR APERTURA DE EJERCICIO	ASISTENCIA A LA EDUCACION	2016-01-01	OFSCE ADMINISTRADOR
TEATRO----00179	**PROCESADOR**	**Marca: FURMAN, Modelo: LC-6B, Serie: C0003291, Material: METAL**		
010006	ALTA POR APERTURA DE EJERCICIO	ASISTENCIA A LA EDUCACION	2016-01-01	OFSCE ADMINISTRADOR
TEATRO----00180	**PROCESADOR**	**Marca: FURMAN, Modelo: LC-6B, Serie: C0003284, Material: METAL**		
010006	ALTA POR APERTURA DE EJERCICIO	ASISTENCIA A LA EDUCACION	2016-01-01	OFSCE ADMINISTRADOR
TEATRO----00181	**PEDESTAL**	**Marca: SIN MARCA, Modelo: SIN MODELO, Serie: SIN SERIE, Material: METAL**		
010006	ALTA POR APERTURA DE EJERCICIO	ASISTENCIA A LA EDUCACION	2016-01-01	OFSCE ADMINISTRADOR
TEATRO----00182	**PEDESTAL**	**Marca: SIN MARCA, Modelo: SIN MODELO, Serie: SIN SERIE, Material: METAL**		
010006	ALTA POR APERTURA DE EJERCICIO	ASISTENCIA A LA EDUCACION	2016-01-01	OFSCE ADMINISTRADOR
TEATRO----00183	**PEDESTAL**	**Marca: SIN MARCA, Modelo: SIN MODELO, Serie: SIN SERIE, Material: METAL**		
010006	ALTA POR APERTURA DE EJERCICIO	ASISTENCIA A LA EDUCACION	2016-01-01	OFSCE ADMINISTRADOR
TEATRO----00184	**CONSOLA**	**Marca: YAMAHA, Modelo: GA24/12, Serie: QH01015, Material: METAL Y PLASTICO**		
010006	ALTA POR APERTURA DE EJERCICIO	ASISTENCIA A LA EDUCACION	2016-01-01	OFSCE ADMINISTRADOR
TEATRO----00185	**CONSOLA**	**Marca: LIGHTRONIC, Modelo: TL3256, Serie: SIN SERIE, Material: METAL Y PLASTICO**		

COMITÁN DE DOMÍNGUEZ

HISTORIAL DE MOVIMIENTOS POR RESGUARDANTE

INVENTARIO / MOVIMIENTO	DESCRIPCION DEL BIEN / DESCRIPCION DEL MOVIMIENTO	CARACTERISTICAS GENERALES DEL BIEN / AREA DE ADSCRIPCION	FECHA APLIC.	USUARIO QUE REALIZÓ MOV.
010006	ALTA POR APERTURA DE EJERCICIO	ASISTENCIA A LA EDUCACION	2016-01-01	OFSCE ADMINISTRADOR
TEATRO----00186	**BOCINA**	**Marca: CERWIN VEGA, Modelo: V-153, Serie: SIN SERIE, Material: METAL Y PLASTICO**		
010006	ALTA POR APERTURA DE EJERCICIO	ASISTENCIA A LA EDUCACION	2016-01-01	OFSCE ADMINISTRADOR
TEATRO----00187	**BOCINA**	**Marca: CERWIN VEGA, Modelo: V-153, Serie: SIN SERIE, Material: METAL Y PLASTICO**		
010006	ALTA POR APERTURA DE EJERCICIO	ASISTENCIA A LA EDUCACION	2016-01-01	OFSCE ADMINISTRADOR
TEATRO----00189	**RACK**	**Marca: SIN MARCA, Modelo: SIN MODELO, Serie: SIN SERIE, Material: METAL**		
010006	ALTA POR APERTURA DE EJERCICIO	ASISTENCIA A LA EDUCACION	2016-01-01	OFSCE ADMINISTRADOR
TEATRO----00190	**RACK**	**Marca: SIN MARCA, Modelo: SIN MODELO, Serie: SIN SERIE, Material: METAL**		
010006	ALTA POR APERTURA DE EJERCICIO	ASISTENCIA A LA EDUCACION	2016-01-01	OFSCE ADMINISTRADOR
TEATRO----00191	**RACK**	**Marca: LIGHTRONIC, Modelo: RE-82, Serie: SIN SERIE, Material: METAL**		
010006	ALTA POR APERTURA DE EJERCICIO	ASISTENCIA A LA EDUCACION	2016-01-01	OFSCE ADMINISTRADOR
TEATRO----00192	**RECEPTOR**	**Marca: SHURE, Modelo: UC4, Serie: 0508000975, Material: METAL Y PLASTICO**		
010006	ALTA POR APERTURA DE EJERCICIO	ASISTENCIA A LA EDUCACION	2016-01-01	OFSCE ADMINISTRADOR
TEATRO----00193	**RECEPTOR**	**Marca: SHURE, Modelo: UC4, Serie: SIN SERIE, Material: METAL Y PLASTICO**		
010006	ALTA POR APERTURA DE EJERCICIO	ASISTENCIA A LA EDUCACION	2016-01-01	OFSCE ADMINISTRADOR
TEATRO----00194	**RECEPTOR**	**Marca: SHURE, Modelo: UC4, Serie: SIN SERIE, Material: METAL Y PLASTICO**		
010006	ALTA POR APERTURA DE EJERCICIO	ASISTENCIA A LA EDUCACION	2016-01-01	OFSCE ADMINISTRADOR
TEATRO----00195	**RECEPTOR**	**Marca: SHURE, Modelo: UC4, Serie: SIN SERIE, Material: METAL Y PLASTICO**		
010006	ALTA POR APERTURA DE EJERCICIO	ASISTENCIA A LA EDUCACION	2016-01-01	OFSCE ADMINISTRADOR
TEATRO----00196	**RECEPTOR**	**Marca: SHURE, Modelo: UC4, Serie: SIN SERIE, Material: METAL Y PLASTICO**		
010006	ALTA POR APERTURA DE EJERCICIO	ASISTENCIA A LA EDUCACION	2016-01-01	OFSCE ADMINISTRADOR
TEATRO----00198	**REGULADOR**	**Marca: ALASKA, Modelo: SIN MODELO, Serie: SIN SERIE, Material: METAL Y PLASTICO**		
010006	ALTA POR APERTURA DE EJERCICIO	ASISTENCIA A LA EDUCACION	2016-01-01	OFSCE ADMINISTRADOR
TEATRO----00199	**SNAKE**	**Marca: RAPCO, Modelo: 100S12, Serie: SIN SERIE, Material: ALUMINIO**		
010006	ALTA POR APERTURA DE EJERCICIO	ASISTENCIA A LA EDUCACION	2016-01-01	OFSCE ADMINISTRADOR
TEATRO----00200	**SNAKE**	**Marca: RAPCO, Modelo: 100S12, Serie: SIN SERIE, Material: ALUMINIO**		
010006	ALTA POR APERTURA DE EJERCICIO	ASISTENCIA A LA EDUCACION	2016-01-01	OFSCE ADMINISTRADOR
TEATRO----00201	**SNAKE**	**Marca: RAPCO, Modelo: 100S12, Serie: SIN SERIE, Material: ALUMINIO**		
010006	ALTA POR APERTURA DE EJERCICIO	ASISTENCIA A LA EDUCACION	2016-01-01	OFSCE ADMINISTRADOR
TEATRO----00202	**SNAKE**	**Marca: RAPCO, Modelo: 100S12, Serie: SIN SERIE, Material: ALUMINIO**		
010006	ALTA POR APERTURA DE EJERCICIO	ASISTENCIA A LA EDUCACION	2016-01-01	OFSCE ADMINISTRADOR
TEATRO----00203	**TRANSMISOR**	**Marca: SHURE, Modelo: UC1, Serie: 0502001002, Material: PLASTICO Y VIDRIO**		
010006	ALTA POR APERTURA DE EJERCICIO	ASISTENCIA A LA EDUCACION	2016-01-01	OFSCE ADMINISTRADOR

COMITÁN DE DOMÍNGUEZ

HISTORIAL DE MOVIMIENTOS POR RESGUARDANTE

INVENTARIO / MOVIMIENTO	DESCRIPCION DEL BIEN / DESCRIPCION DEL MOVIMIENTO	CARACTERISTICAS GENERALES DEL BIEN / AREA DE ADSCRIPCION	FECHA APLIC.	USUARIO QUE REALIZÓ MOV.
TEATRO----00204	**TRANSMISOR**	**Marca: SHURE, Modelo: UC1, Serie: 05520000999, Material: PLASTICO Y VIDRIO**		
010006	ALTA POR APERTURA DE EJERCICIO	ASISTENCIA A LA EDUCACION	2016-01-01	OFSCE ADMINISTRADOR
TEATRO----00205	**TRANSMISOR**	**Marca: SHURE, Modelo: UC1, Serie: 0552000989, Material: METAL Y PLASTICO**		
010006	ALTA POR APERTURA DE EJERCICIO	ASISTENCIA A LA EDUCACION	2016-01-01	OFSCE ADMINISTRADOR
TEATRO----00206	**TRANSMISOR**	**Marca: SHURE, Modelo: UC1, Serie: 0502001000, Material: METAL Y PLASTICO**		
010006	ALTA POR APERTURA DE EJERCICIO	ASISTENCIA A LA EDUCACION	2016-01-01	OFSCE ADMINISTRADOR
TEATRO----00207	**TRANSMISOR**	**Marca: SHURE, Modelo: UC2, Serie: 1130991274, Material: METAL Y PLASTICO**		
010006	ALTA POR APERTURA DE EJERCICIO	ASISTENCIA A LA EDUCACION	2016-01-01	OFSCE ADMINISTRADOR
TEATRO----00208	**TRANSMISOR**	**Marca: SHURE, Modelo: UC2, Serie: 1130991263, Material: METAL Y PLASTICO**		
010006	ALTA POR APERTURA DE EJERCICIO	ASISTENCIA A LA EDUCACION	2016-01-01	OFSCE ADMINISTRADOR
TEATRO----00209	**TRANSMISOR**	**Marca: SHURE, Modelo: UC2, Serie: SIN SERIE, Material: METAL Y PLASTICO**		
010006	ALTA POR APERTURA DE EJERCICIO	ASISTENCIA A LA EDUCACION	2016-01-01	OFSCE ADMINISTRADOR
TEATRO----00210	**TRANSMISOR**	**Marca: SHURE, Modelo: UC2, Serie: 1130991271, Material: METAL Y PLASTICO**		
010006	ALTA POR APERTURA DE EJERCICIO	ASISTENCIA A LA EDUCACION	2016-01-01	OFSCE ADMINISTRADOR
TEATRO----00211	**FUENTE DE PODER**	**Marca: SHURE, Modelo: PS1A, Serie: 991200281, Material: METAL**		
010006	ALTA POR APERTURA DE EJERCICIO	ASISTENCIA A LA EDUCACION	2016-01-01	OFSCE ADMINISTRADOR
TEATRO----00212	**FUENTE DE PODER**	**Marca: SHURE, Modelo: PS1A, Serie: 991200285, Material: METAL**		
010006	ALTA POR APERTURA DE EJERCICIO	ASISTENCIA A LA EDUCACION	2016-01-01	OFSCE ADMINISTRADOR
TEATRO----00213	**FUENTE DE PODER**	**Marca: SHURE, Modelo: PS1A, Serie: 991200283, Material: METAL**		
010006	ALTA POR APERTURA DE EJERCICIO	ASISTENCIA A LA EDUCACION	2016-01-01	OFSCE ADMINISTRADOR
TEATRO----00214	**FUENTE DE PODER**	**Marca: SHURE, Modelo: PS1A, Serie: 991200302, Material: METAL**		
010006	ALTA POR APERTURA DE EJERCICIO	ASISTENCIA A LA EDUCACION	2016-01-01	OFSCE ADMINISTRADOR
TEATRO----00215	**DIMER CONTROL**	**Marca: LIGHTRONIC, Modelo: RE82D, Serie: SIN SERIE, Material: METAL Y PLASTICO**		
010006	ALTA POR APERTURA DE EJERCICIO	ASISTENCIA A LA EDUCACION	2016-01-01	OFSCE ADMINISTRADOR
TEATRO----00216	**DIMER CONTROL**	**Marca: LIGHTRONIC, Modelo: RE82D, Serie: SIN SERIE, Material: METAL Y PLASTICO**		
010006	ALTA POR APERTURA DE EJERCICIO	ASISTENCIA A LA EDUCACION	2016-01-01	OFSCE ADMINISTRADOR
TEATRO----00217	**DIMER CONTROL**	**Marca: LIGHTRONIC, Modelo: RE82D, Serie: SIN SERIE, Material: METAL Y PLASTICO**		
010006	ALTA POR APERTURA DE EJERCICIO	ASISTENCIA A LA EDUCACION	2016-01-01	OFSCE ADMINISTRADOR
TEATRO----00227	**TELON**	**Marca: SAFIR, Modelo: SIN MODELO, Serie: SIN SERIE, Material: TELA**		
010006	ALTA POR APERTURA DE EJERCICIO	ASISTENCIA A LA EDUCACION	2016-01-01	OFSCE ADMINISTRADOR
TEATRO----00228	**TELON**	**Marca: SAFIR, Modelo: SIN MODELO, Serie: SIN SERIE, Material: TELA**		
010006	ALTA POR APERTURA DE EJERCICIO	ASISTENCIA A LA EDUCACION	2016-01-01	OFSCE ADMINISTRADOR
TEATRO----00229	**TELON**	**Marca: SAFIR, Modelo: SIN MODELO, Serie: SIN SERIE, Material: TELA**		

COMITÁN DE DOMÍNGUEZ

HISTORIAL DE MOVIMIENTOS POR RESGUARDANTE

Fecha Impresión: 05 / 05 / 2017
Página: 221 / 274

INVENTARIO / MOVIMIENTO	DESCRIPCION DEL BIEN / DESCRIPCION DEL MOVIMIENTO	CARACTERISTICAS GENERALES DEL BIEN: AREA DE ADSCRIPCION	FECHA APLIC.	USUARIO QUE REALIZÓ MOV.
010006	ALTA POR APERTURA DE EJERCICIO	ASISTENCIA A LA EDUCACION	2016-01-01	OFSCE ADMINISTRADOR
TEATRO----00230	**TELON**	**Marca: SAFIR, Modelo: SIN MODELO, Serie: SIN SERIE, Material: TELA**		
010006	ALTA POR APERTURA DE EJERCICIO	ASISTENCIA A LA EDUCACION	2016-01-01	OFSCE ADMINISTRADOR
TEATRO----00231	**TELON**	**Marca: SAFIR, Modelo: SIN MODELO, Serie: SIN SERIE, Material: TELA**		
010006	ALTA POR APERTURA DE EJERCICIO	ASISTENCIA A LA EDUCACION	2016-01-01	OFSCE ADMINISTRADOR
TEATRO----00232	**REFLECTOR**	**Marca: COLORTRAN, Modelo: MINIELIPSE, Serie: SIN SERIE, Material: VIDRIO Y ALUMINIO**		
010006	ALTA POR APERTURA DE EJERCICIO	ASISTENCIA A LA EDUCACION	2016-01-01	OFSCE ADMINISTRADOR
TEATRO----00233	**REFLECTOR**	**Marca: COLORTRAN, Modelo: MINIELIPSE, Serie: SIN SERIE, Material: VIDRIO Y ALUMINIO**		
010006	ALTA POR APERTURA DE EJERCICIO	ASISTENCIA A LA EDUCACION	2016-01-01	OFSCE ADMINISTRADOR
TEATRO----00234	**REFLECTOR**	**Marca: COLORTRAN, Modelo: MINIELIPSE, Serie: SIN SERIE, Material: VIDRIO Y ALUMINIO**		
010006	ALTA POR APERTURA DE EJERCICIO	ASISTENCIA A LA EDUCACION	2016-01-01	OFSCE ADMINISTRADOR
TEATRO----00235	**REFLECTOR**	**Marca: COLORTRAN, Modelo: MINIELIPSE, Serie: SIN SERIE, Material: VIDRIO Y ALUMINIO**		
010006	ALTA POR APERTURA DE EJERCICIO	ASISTENCIA A LA EDUCACION	2016-01-01	OFSCE ADMINISTRADOR
TEATRO----00236	**REFLECTOR**	**Marca: COLORTRAN, Modelo: MINIELIPSE, Serie: SIN SERIE, Material: VIDRIO Y ALUMINIO**		
010006	ALTA POR APERTURA DE EJERCICIO	ASISTENCIA A LA EDUCACION	2016-01-01	OFSCE ADMINISTRADOR
TEATRO----00237	**REFLECTOR**	**Marca: PENN, Modelo: M1885K, Serie: SIN SERIE, Material: VIDRIO Y ALUMINIO**		
010006	ALTA POR APERTURA DE EJERCICIO	ASISTENCIA A LA EDUCACION	2016-01-01	OFSCE ADMINISTRADOR
TEATRO----00238	**REGULADOR**	**Marca: SOLA BASIC, Modelo: CVH3000, Serie: SIN SERIE, Material: METAL**		
010006	ALTA POR APERTURA DE EJERCICIO	ASISTENCIA A LA EDUCACION	2016-01-01	OFSCE ADMINISTRADOR
TEATRO----00239	**REGULADOR**	**Marca: SOLA BASIC, Modelo: CVH3000, Serie: SIN SERIE, Material: METAL**		
010006	ALTA POR APERTURA DE EJERCICIO	ASISTENCIA A LA EDUCACION	2016-01-01	OFSCE ADMINISTRADOR
TEATRO----00240	**REGULADOR**	**Marca: SOLA BASIC, Modelo: SIN MODELO, Serie: SIN SERIE, Material: METAL**		
010006	ALTA POR APERTURA DE EJERCICIO	ASISTENCIA A LA EDUCACION	2016-01-01	OFSCE ADMINISTRADOR
TEATRO----00241	**PROYECTOR**	**Marca: SONY, Modelo: VLP-S900U, Serie: 0034900, Material: PLASTICO Y VIDRIO**		
010006	ALTA POR APERTURA DE EJERCICIO	ASISTENCIA A LA EDUCACION	2016-01-01	OFSCE ADMINISTRADOR
TEATRO----00242	**PROYECTOR**	**Marca: KODAK, Modelo: EXTAGRAPHI, Serie: 203685, Material: PLASTICO Y VIDRIO**		
010006	ALTA POR APERTURA DE EJERCICIO	ASISTENCIA A LA EDUCACION	2016-01-01	OFSCE ADMINISTRADOR
TEATRO----00243	**PANTALLA**	**Marca: DALITE, Modelo: PL366, Serie: SIN SERIE, Material: PLASTICO Y VIDRIO**		
010006	ALTA POR APERTURA DE EJERCICIO	ASISTENCIA A LA EDUCACION	2016-01-01	OFSCE ADMINISTRADOR
TEATRO----00244	**GRABADORA**	**Marca: TASCAM, Modelo: DA40, Serie: 0150359, Material: METAL Y PLASTICO**		
010006	ALTA POR APERTURA DE EJERCICIO	ASISTENCIA A LA EDUCACION	2016-01-01	OFSCE ADMINISTRADOR
TEATRO----00245	**CUADERNALES**	**Marca: SIN MARCA, Modelo: SIN MODELO, Serie: SIN SERIE, Material: METAL**		
010006	ALTA POR APERTURA DE EJERCICIO	ASISTENCIA A LA EDUCACION	2016-01-01	OFSCE ADMINISTRADOR

COMITÁN DE DOMÍNGUEZ

HISTORIAL DE MOVIMIENTOS POR RESGUARDANTE

INVENTARIO / MOVIMIENTO	DESCRIPCION DEL BIEN / DESCRIPCION DEL MOVIMIENTO	CARACTERISTICAS GENERALES DEL BIEN / AREA DE ADSCRIPCION	FECHA APLIC.	USUARIO QUE REALIZÓ MOV.
TEATRO----00246	**CUADERNALES**	**Marca: SIN MARCA, Modelo: SIN MODELO, Serie: SIN SERIE, Material: METAL**		
010006	ALTA POR APERTURA DE EJERCICIO	ASISTENCIA A LA EDUCACION	2016-01-01	OFSCE ADMINISTRADOR
TEATRO----00247	**BARRAS**	**Marca: SIN MARCA, Modelo: SIN MODELO, Serie: SIN SERIE, Material: METAL**		
010006	ALTA POR APERTURA DE EJERCICIO	ASISTENCIA A LA EDUCACION	2016-01-01	OFSCE ADMINISTRADOR
TEATRO----00248	**BARRAS**	**Marca: SIN MARCA, Modelo: SIN MODELO, Serie: SIN SERIE, Material: METAL**		
010006	ALTA POR APERTURA DE EJERCICIO	ASISTENCIA A LA EDUCACION	2016-01-01	OFSCE ADMINISTRADOR
TEATRO----00249	**BARRAS**	**Marca: SIN MARCA, Modelo: SIN MODELO, Serie: SIN SERIE, Material: METAL**		
010006	ALTA POR APERTURA DE EJERCICIO	ASISTENCIA A LA EDUCACION	2016-01-01	OFSCE ADMINISTRADOR
TEATRO----00250	**BARRAS**	**Marca: SIN MARCA, Modelo: SIN MODELO, Serie: SIN SERIE, Material: METAL**		
010006	ALTA POR APERTURA DE EJERCICIO	ASISTENCIA A LA EDUCACION	2016-01-01	OFSCE ADMINISTRADOR
TEATRO----00251	**BARRAS**	**Marca: SIN MARCA, Modelo: SIN MODELO, Serie: SIN SERIE, Material: METAL**		
010006	ALTA POR APERTURA DE EJERCICIO	ASISTENCIA A LA EDUCACION	2016-01-01	OFSCE ADMINISTRADOR
TEATRO----00252	**LOCKER**	**Marca: SIN MARCA, Modelo: SIN MODELO, Serie: SIN SERIE, Material: METAL**		
010006	ALTA POR APERTURA DE EJERCICIO	ASISTENCIA A LA EDUCACION	2016-01-01	OFSCE ADMINISTRADOR
TEATRO----00253	**LOCKER**	**Marca: SIN MARCA, Modelo: SIN MODELO, Serie: SIN SERIE, Material: METAL**		
010006	ALTA POR APERTURA DE EJERCICIO	ASISTENCIA A LA EDUCACION	2016-01-01	OFSCE ADMINISTRADOR
TEATRO----00254	**BARRAS**	**Marca: SIN MARCA, Modelo: SIN MODELO, Serie: SIN SERIE, Material: METAL**		
010006	ALTA POR APERTURA DE EJERCICIO	ASISTENCIA A LA EDUCACION	2016-01-01	OFSCE ADMINISTRADOR
TEATRO----00255	**PANEL**	**Marca: SIN MARCA, Modelo: SIN MODELO, Serie: SIN SERIE, Material: METAL**		
010006	ALTA POR APERTURA DE EJERCICIO	ASISTENCIA A LA EDUCACION	2016-01-01	OFSCE ADMINISTRADOR
TEATRO----00256	**MODULO**	**Marca: SIN MARCA, Modelo: SIN MODELO, Serie: SIN SERIE, Material: METAL**		
010006	ALTA POR APERTURA DE EJERCICIO	ASISTENCIA A LA EDUCACION	2016-01-01	OFSCE ADMINISTRADOR
TEATRO----00257	**MODULO**	**Marca: SIN MARCA, Modelo: SIN MODELO, Serie: SIN SERIE, Material: METAL**		
010006	ALTA POR APERTURA DE EJERCICIO	ASISTENCIA A LA EDUCACION	2016-01-01	OFSCE ADMINISTRADOR
TEATRO----00258	**MODULO**	**Marca: SIN MARCA, Modelo: SIN MODELO, Serie: SIN SERIE, Material: METAL**		
010006	ALTA POR APERTURA DE EJERCICIO	ASISTENCIA A LA EDUCACION	2016-01-01	OFSCE ADMINISTRADOR
TEATRO----00259	**MODULO**	**Marca: SIN MARCA, Modelo: SIN MODELO, Serie: SIN SERIE, Material: METAL**		
010006	ALTA POR APERTURA DE EJERCICIO	ASISTENCIA A LA EDUCACION	2016-01-01	OFSCE ADMINISTRADOR
TEATRO----00260	**FUELLE**	**Marca: SIN MARCA, Modelo: SIN MODELO, Serie: SIN SERIE, Material: VIDRIO Y ALUMINIO**		
010006	ALTA POR APERTURA DE EJERCICIO	ASISTENCIA A LA EDUCACION	2016-01-01	OFSCE ADMINISTRADOR
TEATRO----00261	**CAJA DE CONTROL**	**Marca: SIN MARCA, Modelo: SIN MODELO, Serie: SIN SERIE, Material: METAL**		
010006	ALTA POR APERTURA DE EJERCICIO	ASISTENCIA A LA EDUCACION	2016-01-01	OFSCE ADMINISTRADOR
TEATRO----00262	**CAJA DE CONTROL**	**Marca: SIN MARCA, Modelo: SIN MODELO, Serie: SIN SERIE, Material: METAL**		

COMITÁN DE DOMÍNGUEZ

HISTORIAL DE MOVIMIENTOS POR RESGUARDANTE

INVENTARIO / MOVIMIENTO	DESCRIPCION DEL BIEN / DESCRIPCION DEL MOVIMIENTO	CARACTERISTICAS GENERALES DEL BIEN / AREA DE ADSCRIPCION	FECHA APLIC.	USUARIO QUE REALIZÓ MOV.
010006	ALTA POR APERTURA DE EJERCICIO	ASISTENCIA A LA EDUCACION	2016-01-01	OFSCE ADMINISTRADOR
TEATRO----00263	**FRENOS MPT MONTON PARA CABLES**	**Marca: SIN MARCA, Modelo: SIN MODELO, Serie: SIN SERIE, Material: METAL**		
010006	ALTA POR APERTURA DE EJERCICIO	ASISTENCIA A LA EDUCACION	2016-01-01	OFSCE ADMINISTRADOR
TEATRO----00265	**TIRO MANUAL**	**Marca: SIN MARCA, Modelo: SIN MODELO, Serie: SIN SERIE, Material: HILO**		
010006	ALTA POR APERTURA DE EJERCICIO	ASISTENCIA A LA EDUCACION	2016-01-01	OFSCE ADMINISTRADOR
TEATRO----00267	**HIDRATANTE**	**Marca: SIN MARCA, Modelo: SIN MODELO, Serie: SIN SERIE, Material: HULE**		
010006	ALTA POR APERTURA DE EJERCICIO	ASISTENCIA A LA EDUCACION	2016-01-01	OFSCE ADMINISTRADOR
TEATRO----00268	**HIDRATANTE**	**Marca: SIN MARCA, Modelo: SIN MODELO, Serie: SIN SERIE, Material: HULE**		
010006	ALTA POR APERTURA DE EJERCICIO	ASISTENCIA A LA EDUCACION	2016-01-01	OFSCE ADMINISTRADOR
TEATRO----00269	**HIDRATANTE**	**Marca: SIN MARCA, Modelo: SIN MODELO, Serie: SIN SERIE, Material: HULE**		
010006	ALTA POR APERTURA DE EJERCICIO	ASISTENCIA A LA EDUCACION	2016-01-01	OFSCE ADMINISTRADOR
TEATRO----00270	**HIDRATANTE**	**Marca: SIN MARCA, Modelo: SIN MODELO, Serie: SIN SERIE, Material: HULE**		
010006	ALTA POR APERTURA DE EJERCICIO	ASISTENCIA A LA EDUCACION	2016-01-01	OFSCE ADMINISTRADOR
TEATRO----00271	**FUENTE DE PODER**	**Marca: SOLA BASIC, Modelo: P300, Serie: SIN SERIE, Material: METAL**		
010006	ALTA POR APERTURA DE EJERCICIO	ASISTENCIA A LA EDUCACION	2016-01-01	OFSCE ADMINISTRADOR
TEATRO----00272	**FOTOGRAFIAS**	**Descripción: FOTOGRAFIA AL SERVICIO DEL TEATRO DE LA CIUDAD., Autor: SIN AUTOR**		
010009	ALTA POR APERTURA DE EJERCICIO	ASISTENCIA A LA EDUCACION	2016-01-01	OFSCE ADMINISTRADOR
TEATRO----00273	**FOTOGRAFIAS**	**Descripción: FOTOGRAFIA AL SERVICIO DEL TEATRO DE LA CIUDAD., Autor: SIN AUTOR**		
010009	ALTA POR APERTURA DE EJERCICIO	ASISTENCIA A LA EDUCACION	2016-01-01	OFSCE ADMINISTRADOR
TEATRO----00274	**MARTILLOS**	**Marca: SIN MARCA, Modelo: SIN MODELO, Serie: SIN SERIE, Material: FIERRO**		
010006	ALTA POR APERTURA DE EJERCICIO	ASISTENCIA A LA EDUCACION	2016-01-01	OFSCE ADMINISTRADOR
TEATRO----00275	**SERRUCHO**	**Marca: SIN MARCA, Modelo: SIN MODELO, Serie: SIN SERIE, Material: METAL Y PLASTICO**		
010006	ALTA POR APERTURA DE EJERCICIO	ASISTENCIA A LA EDUCACION	2016-01-01	OFSCE ADMINISTRADOR
TEATRO----00276	**GAFAS**	**Marca: SIN MARCA, Modelo: SIN MODELO, Serie: SIN SERIE, Material: PLASTICO**		
010006	ALTA POR APERTURA DE EJERCICIO	ASISTENCIA A LA EDUCACION	2016-01-01	OFSCE ADMINISTRADOR
TEATRO----00278	**MODULO**	**Marca: SIN MARCA, Modelo: SIN MODELO, Serie: SIN SERIE, Material: METAL**		
010006	ALTA POR APERTURA DE EJERCICIO	ASISTENCIA A LA EDUCACION	2016-01-01	OFSCE ADMINISTRADOR
TEATRO----00279	**MODULO**	**Marca: SIN MARCA, Modelo: SIN MODELO, Serie: SIN SERIE, Material: METAL**		
010006	ALTA POR APERTURA DE EJERCICIO	ASISTENCIA A LA EDUCACION	2016-01-01	OFSCE ADMINISTRADOR
TEATRO----00280	**TELON**	**Marca: SIN MARCA, Modelo: SIN MODELO, Serie: SIN SERIE, Material: TELA**		
010006	ALTA POR APERTURA DE EJERCICIO	ASISTENCIA A LA EDUCACION	2016-01-01	OFSCE ADMINISTRADOR
TEATRO----00281	**ROTOMARTILLO**	**Marca: SIN MARCA, Modelo: SIN MODELO, Serie: SIN SERIE, Material: METAL Y PLASTICO**		
010006	ALTA POR APERTURA DE EJERCICIO	ASISTENCIA A LA EDUCACION	2016-01-01	OFSCE ADMINISTRADOR

COMITÁN DE DOMÍNGUEZ

HISTORIAL DE MOVIMIENTOS POR RESGUARDANTE

INVENTARIO / MOVIMIENTO	DESCRIPCION DEL BIEN / DESCRIPCION DEL MOVIMIENTO	CARACTERISTICAS GENERALES DEL BIEN / AREA DE ADSCRIPCION	FECHA APLIC.	USUARIO QUE REALIZÓ MOV.
TEATRO----00282	**INTERRUPTOR**	**Marca: SIEMENS, Modelo: SIN MODELO, Serie: SIN SERIE, Material: METAL**		
010006	ALTA POR APERTURA DE EJERCICIO	ASISTENCIA A LA EDUCACION	2016-01-01	OFSCE ADMINISTRADOR
TEATRO----00283	**INTERRUPTOR**	**Marca: SIN MARCA, Modelo: 3UVT7, Serie: SIN SERIE, Material: METAL**		
010006	ALTA POR APERTURA DE EJERCICIO	ASISTENCIA A LA EDUCACION	2016-01-01	OFSCE ADMINISTRADOR
TEATRO----00284	**INTERRUPTOR**	**Marca: SIN MARCA, Modelo: 3UVT7, Serie: SIN SERIE, Material: METAL**		
010006	ALTA POR APERTURA DE EJERCICIO	ASISTENCIA A LA EDUCACION	2016-01-01	OFSCE ADMINISTRADOR
TEATRO----00285	**TELON**	**Marca: SIN MARCA, Modelo: SIN MODELO, Serie: SIN SERIE, Material: TELA**		
010006	ALTA POR APERTURA DE EJERCICIO	ASISTENCIA A LA EDUCACION	2016-01-01	OFSCE ADMINISTRADOR
TEATRO----00286	**TELON**	**Marca: SIN MARCA, Modelo: SIN MODELO, Serie: SIN SERIE, Material: TELA**		
010006	ALTA POR APERTURA DE EJERCICIO	ASISTENCIA A LA EDUCACION	2016-01-01	OFSCE ADMINISTRADOR
TEATRO----00287	**SOPORTE DE SOBREMESA**	**Marca: SHURE, Modelo: S37A, Serie: SIN SERIE, Material: PLASTICO**		
010006	ALTA POR APERTURA DE EJERCICIO	ASISTENCIA A LA EDUCACION	2016-01-01	OFSCE ADMINISTRADOR
TEATRO----00288	**VIDEO REPRODUCTORA**	**Marca: TASCAN, Modelo: CD450, Serie: 0200142, Material: PLASTICO**		
010006	ALTA POR APERTURA DE EJERCICIO	ASISTENCIA A LA EDUCACION	2016-01-01	OFSCE ADMINISTRADOR
TEATRO----00289	**GRABADORA**	**Marca: TASCAM, Modelo: 202MKIII, Serie: 0370519, Material: METAL Y PLASTICO**		
010006	ALTA POR APERTURA DE EJERCICIO	ASISTENCIA A LA EDUCACION	2016-01-01	OFSCE ADMINISTRADOR
TEATRO----00290	**GRABADORA**	**Marca: TASCAM, Modelo: 202MKIII, Serie: 0140135, Material: METAL Y PLASTICO**		
010006	ALTA POR APERTURA DE EJERCICIO	ASISTENCIA A LA EDUCACION	2016-01-01	OFSCE ADMINISTRADOR
TEATRO----00291	**GRABADORA**	**Marca: TASCAM, Modelo: CD450, Serie: 0200129, Material: METAL Y PLASTICO**		
010006	ALTA POR APERTURA DE EJERCICIO	ASISTENCIA A LA EDUCACION	2016-01-01	OFSCE ADMINISTRADOR
TEATRO----00295	**CAJA DE IMPEDANCIA**	**Marca: ACC, Modelo: ACDB1000, Serie: SIN SERIE, Material: METAL Y PLASTICO**		
010006	ALTA POR APERTURA DE EJERCICIO	ASISTENCIA A LA EDUCACION	2016-01-01	OFSCE ADMINISTRADOR
TEATRO----00296	**CAJA DE IMPEDANCIA**	**Marca: ACC, Modelo: ACDB1000, Serie: SIN SERIE, Material: METAL Y PLASTICO**		
010006	ALTA POR APERTURA DE EJERCICIO	ASISTENCIA A LA EDUCACION	2016-01-01	OFSCE ADMINISTRADOR
TEATRO----00297	**CAJA DE IMPEDANCIA**	**Marca: ACC, Modelo: ACDB1000, Serie: SIN SERIE, Material: METAL Y PLASTICO**		
010006	ALTA POR APERTURA DE EJERCICIO	ASISTENCIA A LA EDUCACION	2016-01-01	OFSCE ADMINISTRADOR
TEATRO----00298	**CAJA DE IMPEDANCIA**	**Marca: ACC, Modelo: ACDB1000, Serie: SIN SERIE, Material: METAL Y PLASTICO**		
010006	ALTA POR APERTURA DE EJERCICIO	ASISTENCIA A LA EDUCACION	2016-01-01	OFSCE ADMINISTRADOR
TEATRO----00306	**BARRAS**	**Marca: SIN MARCA, Modelo: SIN MODELO, Serie: SIN SERIE, Material: METAL**		
010006	ALTA POR APERTURA DE EJERCICIO	ASISTENCIA A LA EDUCACION	2016-01-01	OFSCE ADMINISTRADOR
TEATRO----00307	**AMPLIFICADOR**	**Marca: HAFLER, Modelo: PI500, Serie: 3017223000-01, Material: METAL Y PLASTICO**		
010006	ALTA POR APERTURA DE EJERCICIO	ASISTENCIA A LA EDUCACION	2016-01-01	OFSCE ADMINISTRADOR
TEATRO----00308	**MICROFONO**	**Marca: SHURE, Modelo: WL184, Serie: SIN SERIE, Material: METAL**		

COMITÁN DE DOMÍNGUEZ

HISTORIAL DE MOVIMIENTOS POR RESGUARDANTE

INVENTARIO / MOVIMIENTO	DESCRIPCION DEL BIEN / DESCRIPCION DEL MOVIMIENTO	CARACTERISTICAS GENERALES DEL BIEN / AREA DE ADSCRIPCION	FECHA APLIC.	USUARIO QUE REALIZÓ MOV.
010006	ALTA POR APERTURA DE EJERCICIO	ASISTENCIA A LA EDUCACION	2016-01-01	OFSCE ADMINISTRADOR
TEATRO----00309	**MICROFONO**	**Marca: SHURE, Modelo: WL184, Serie: SIN SERIE, Material: METAL**		
010006	ALTA POR APERTURA DE EJERCICIO	ASISTENCIA A LA EDUCACION	2016-01-01	OFSCE ADMINISTRADOR
TEATRO----00310	**DIMER CONTROL**	**Marca: AB-INTERNA, Modelo: 231, Serie: 032584, Material: METAL Y PLASTICO**		
010006	ALTA POR APERTURA DE EJERCICIO	ASISTENCIA A LA EDUCACION	2016-01-01	OFSCE ADMINISTRADOR
TEATRO----00312	**MONITOR**	**Marca: CERWIN VEGA, Modelo: LS-8, Serie: 009484, Material: METAL Y PLASTICO**		
010006	ALTA POR APERTURA DE EJERCICIO	ASISTENCIA A LA EDUCACION	2016-01-01	OFSCE ADMINISTRADOR
TEATRO----00313	**MONITOR**	**Marca: PANASONIC, Modelo: CT-13864D, Serie: LB93350818, Material: METAL Y PLASTICO**		
010006	ALTA POR APERTURA DE EJERCICIO	ASISTENCIA A LA EDUCACION	2016-01-01	OFSCE ADMINISTRADOR
TEATRO----00314	**MONITOR**	**Marca: PANASONIC, Modelo: CT-13864D, Serie: LB3350825, Material: METAL Y PLASTICO**		
010006	ALTA POR APERTURA DE EJERCICIO	ASISTENCIA A LA EDUCACION	2016-01-01	OFSCE ADMINISTRADOR
TEATRO----00315	**MONITOR**	**Marca: CERWIN VEGA, Modelo: LS-8, Serie: 009484, Material: METAL Y PLASTICO**		
010006	ALTA POR APERTURA DE EJERCICIO	ASISTENCIA A LA EDUCACION	2016-01-01	OFSCE ADMINISTRADOR
TEATRO----00320	**MEZCLADORA**	**Marca: MACKIE, Modelo: CR1604-VLZ, Serie: BW27362, Material: METAL Y PLASTICO**		
010006	ALTA POR APERTURA DE EJERCICIO	ASISTENCIA A LA EDUCACION	2016-01-01	OFSCE ADMINISTRADOR
TEATRO----00321	**MATERIAL ELECTRICO**	**Marca: SIN MARCA, Modelo: SIN MODELO, Serie: SIN SERIE, Material: METAL Y VIDRIO**		
010006	ALTA POR APERTURA DE EJERCICIO	ASISTENCIA A LA EDUCACION	2016-01-01	OFSCE ADMINISTRADOR
TEATRO----00322	**TRANSMISOR**	**Marca: SHURE, Modelo: UC1, Serie: 050993, Material: METAL Y PLASTICO**		
010006	ALTA POR APERTURA DE EJERCICIO	ASISTENCIA A LA EDUCACION	2016-01-01	OFSCE ADMINISTRADOR
TEATRO----00323	**TRANSMISOR**	**Marca: SHURE, Modelo: UC1, Serie: 0502001002, Material: METAL Y PLASTICO**		
010006	ALTA POR APERTURA DE EJERCICIO	ASISTENCIA A LA EDUCACION	2016-01-01	OFSCE ADMINISTRADOR
TEATRO----00324	**BOCINA**	**Marca: CERWIN VEGA, Modelo: 37V, Serie: SIN SERIE, Material: METAL Y PLASTICO**		
010006	ALTA POR APERTURA DE EJERCICIO	ASISTENCIA A LA EDUCACION	2016-01-01	OFSCE ADMINISTRADOR
TEATRO----00325	**CAMARA DE VIDEO**	**Marca: PANASONIC, Modelo: AG-4560, Serie: EOHB0046, Material: METAL Y PLASTICO**		
010006	ALTA POR APERTURA DE EJERCICIO	ASISTENCIA A LA EDUCACION	2016-01-01	OFSCE ADMINISTRADOR
TEATRO----00326	**VIDEO REPRODUCTORA**	**Marca: PANASONIC, Modelo: HG-DS555P, Serie: EOTC00150, Material: METAL Y PLASTICO**		
010006	ALTA POR APERTURA DE EJERCICIO	ASISTENCIA A LA EDUCACION	2016-01-01	OFSCE ADMINISTRADOR
TEATRO----00327	**VIDEO REPRODUCTORA**	**Marca: PANASONIC, Modelo: AG-DS545P, Serie: EOTC00022, Material: METAL Y PLASTICO**		
010006	ALTA POR APERTURA DE EJERCICIO	ASISTENCIA A LA EDUCACION	2016-01-01	OFSCE ADMINISTRADOR
TEATRO----00328	**BAMBALION**	**Marca: SIN MARCA, Modelo: SIN MODELO, Serie: SIN SERIE, Material: TELA**		
010006	ALTA POR APERTURA DE EJERCICIO	ASISTENCIA A LA EDUCACION	2016-01-01	OFSCE ADMINISTRADOR
TEATRO----00329	**BAMBALINAS**	**Marca: SIN MARCA, Modelo: SIN MODELO, Serie: SIN SERIE, Material: TELA**		
010006	ALTA POR APERTURA DE EJERCICIO	ASISTENCIA A LA EDUCACION	2016-01-01	OFSCE ADMINISTRADOR

COMITÁN DE DOMÍNGUEZ

HISTORIAL DE MOVIMIENTOS POR RESGUARDANTE

INVENTARIO / MOVIMIENTO	DESCRIPCION DEL BIEN / DESCRIPCION DEL MOVIMIENTO	CARACTERISTICAS GENERALES DEL BIEN / AREA DE ADSCRIPCION	FECHA APLIC.	USUARIO QUE REALIZÓ MOV.
TEATRO----00330	**TELON**	**Marca: SIN MARCA, Modelo: SIN MODELO, Serie: SIN SERIE, Material: TELA**		
010006	ALTA POR APERTURA DE EJERCICIO	ASISTENCIA A LA EDUCACION	2016-01-01	OFSCE ADMINISTRADOR
TEATRO----00331	**ESPEJO**	**Marca: SIN MARCA, Modelo: SIN MODELO, Serie: SIN SERIE, Material: VIDRIO Y ALUMINIO**		
010006	ALTA POR APERTURA DE EJERCICIO	ASISTENCIA A LA EDUCACION	2016-01-01	OFSCE ADMINISTRADOR
TEATRO----00332	**ESPEJO**	**Marca: SIN MARCA, Modelo: SIN MODELO, Serie: SIN SERIE, Material: VIDRIO Y ALUMINIO**		
010006	ALTA POR APERTURA DE EJERCICIO	ASISTENCIA A LA EDUCACION	2016-01-01	OFSCE ADMINISTRADOR
TEATRO----00333	**MESA**	**Marca: SIN MARCA, Modelo: SIN MODELO, Serie: SIN SERIE, Material: MADERA**		
010006	ALTA POR APERTURA DE EJERCICIO	ASISTENCIA A LA EDUCACION	2016-01-01	OFSCE ADMINISTRADOR
TEATRO----00334	**RECEPTOR**	**Marca: SHURE, Modelo: UC4, Serie: SIN SERIE, Material: METAL Y PLASTICO**		
010006	ALTA POR APERTURA DE EJERCICIO	ASISTENCIA A LA EDUCACION	2016-01-01	OFSCE ADMINISTRADOR
TEATRO----00335	**PORTAFOLIO**	**Marca: PANASONIC, Modelo: SIN MODELO, Serie: SIN SERIE, Material: PLASTICO**		
010006	ALTA POR APERTURA DE EJERCICIO	ASISTENCIA A LA EDUCACION	2016-01-01	OFSCE ADMINISTRADOR
TEATRO----00336	**VIDEO REPRODUCTORA**	**Marca: VIDEOUNICS, Modelo: TM3000, Serie: 328594, Material: PLASTICO**		
010006	ALTA POR APERTURA DE EJERCICIO	ASISTENCIA A LA EDUCACION	2016-01-01	OFSCE ADMINISTRADOR
TEATRO----00337	**EDITOR CONTROLADOR**	**Marca: PANASONIC, Modelo: AGA-850, Serie: K9A3861D1, Material: METAL Y PLASTICO**		
010006	ALTA POR APERTURA DE EJERCICIO	ASISTENCIA A LA EDUCACION	2016-01-01	OFSCE ADMINISTRADOR
TEATRO----00339	**TRIPIE**	**Marca: MANFROTO, Modelo: 075, Serie: SIN SERIE, Material: ALUMINIO**		
010006	ALTA POR APERTURA DE EJERCICIO	ASISTENCIA A LA EDUCACION	2016-01-01	OFSCE ADMINISTRADOR
TEATRO----00340	**PROYECTOR**	**Marca: PLUS, Modelo: DP-60, Serie: D397345, Material: PLASTICO Y VIDRIO**		
010006	ALTA POR APERTURA DE EJERCICIO	ASISTENCIA A LA EDUCACION	2016-01-01	OFSCE ADMINISTRADOR
TEATRO----00341	**SILLA**	**Marca: GENOVA, Modelo: SIN MODELO, Serie: SIN SERIE, Material: METAL Y VINIL**		
010006	ALTA POR APERTURA DE EJERCICIO	ASISTENCIA A LA EDUCACION	2016-01-01	OFSCE ADMINISTRADOR
TEATRO----00342	**SILLA**	**Marca: GENOVA, Modelo: SIN MODELO, Serie: SIN SERIE, Material: METAL Y VINIL**		
010006	ALTA POR APERTURA DE EJERCICIO	ASISTENCIA A LA EDUCACION	2016-01-01	OFSCE ADMINISTRADOR
TEATRO----00343	**SILLA**	**Marca: GENOVA, Modelo: SIN MODELO, Serie: SIN SERIE, Material: METAL Y VINIL**		
010006	ALTA POR APERTURA DE EJERCICIO	ASISTENCIA A LA EDUCACION	2016-01-01	OFSCE ADMINISTRADOR
TEATRO----00344	**SILLA**	**Marca: GENOVA, Modelo: SIN MODELO, Serie: SIN SERIE, Material: METAL Y VINIL**		
010006	ALTA POR APERTURA DE EJERCICIO	ASISTENCIA A LA EDUCACION	2016-01-01	OFSCE ADMINISTRADOR
TEATRO----00345	**SILLA**	**Marca: GENOVA, Modelo: SIN MODELO, Serie: SIN SERIE, Material: METAL Y VINIL**		
010006	ALTA POR APERTURA DE EJERCICIO	ASISTENCIA A LA EDUCACION	2016-01-01	OFSCE ADMINISTRADOR
TEATRO----00346	**SILLA**	**Marca: GENOVA, Modelo: SIN MODELO, Serie: SIN SERIE, Material: METAL Y VINIL**		
010006	ALTA POR APERTURA DE EJERCICIO	ASISTENCIA A LA EDUCACION	2016-01-01	OFSCE ADMINISTRADOR
TEATRO----00347	**SILLA**	**Marca: GENOVA, Modelo: SIN MODELO, Serie: SIN SERIE, Material: METAL Y VINIL**		

COMITÁN DE DOMÍNGUEZ

HISTORIAL DE MOVIMIENTOS POR RESGUARDANTE

Fecha Impresión: 05 / 05 / 2017
Página: 227 / 274

INVENTARIO / MOVIMIENTO	DESCRIPCION DEL BIEN / DESCRIPCION DEL MOVIMIENTO	CARACTERISTICAS GENERALES DEL BIEN: AREA DE ADSCRIPCION	FECHA APLIC.	USUARIO QUE REALIZÓ MOV.
010006	ALTA POR APERTURA DE EJERCICIO	ASISTENCIA A LA EDUCACION	2016-01-01	OFSCE ADMINISTRADOR
TEATRO----00348	**SILLA**	**Marca: GENOVA, Modelo: SIN MODELO, Serie: SIN SERIE, Material: METAL Y VINIL**		
010006	ALTA POR APERTURA DE EJERCICIO	ASISTENCIA A LA EDUCACION	2016-01-01	OFSCE ADMINISTRADOR
TEATRO----00349	**SILLA**	**Marca: GENOVA, Modelo: SIN MODELO, Serie: SIN SERIE, Material: METAL Y VINIL**		
010006	ALTA POR APERTURA DE EJERCICIO	ASISTENCIA A LA EDUCACION	2016-01-01	OFSCE ADMINISTRADOR
TEATRO----00350	**SILLA**	**Marca: GENOVA, Modelo: SIN MODELO, Serie: SIN SERIE, Material: METAL Y VINIL**		
010006	ALTA POR APERTURA DE EJERCICIO	ASISTENCIA A LA EDUCACION	2016-01-01	OFSCE ADMINISTRADOR
TEATRO----00351	**SILLA**	**Marca: GENOVA, Modelo: SIN MODELO, Serie: SIN SERIE, Material: METAL Y VINIL**		
010006	ALTA POR APERTURA DE EJERCICIO	ASISTENCIA A LA EDUCACION	2016-01-01	OFSCE ADMINISTRADOR
TEATRO----00352	**SILLA**	**Marca: GENOVA, Modelo: SIN MODELO, Serie: SIN SERIE, Material: METAL Y VINIL**		
010006	ALTA POR APERTURA DE EJERCICIO	ASISTENCIA A LA EDUCACION	2016-01-01	OFSCE ADMINISTRADOR
TEATRO----00353	**SILLA**	**Marca: GENOVA, Modelo: SIN MODELO, Serie: SIN SERIE, Material: METAL Y VINIL**		
010006	ALTA POR APERTURA DE EJERCICIO	ASISTENCIA A LA EDUCACION	2016-01-01	OFSCE ADMINISTRADOR
TEATRO----00354	**SILLA**	**Marca: GENOVA, Modelo: SIN MODELO, Serie: SIN SERIE, Material: METAL Y VINIL**		
010006	ALTA POR APERTURA DE EJERCICIO	ASISTENCIA A LA EDUCACION	2016-01-01	OFSCE ADMINISTRADOR
TEATRO----00355	**SILLA**	**Marca: GENOVA, Modelo: SIN MODELO, Serie: SIN SERIE, Material: METAL Y VINIL**		
010006	ALTA POR APERTURA DE EJERCICIO	ASISTENCIA A LA EDUCACION	2016-01-01	OFSCE ADMINISTRADOR
TEATRO----00362	**PROCESADOR**	**Marca: ESTUDIO, Modelo: 100, Serie: 01008236, Material: METAL**		
010006	ALTA POR APERTURA DE EJERCICIO	ASISTENCIA A LA EDUCACION	2016-01-01	OFSCE ADMINISTRADOR
TEATRO----00365	**IMPRESORA**	**Marca: SAMSUNG, Modelo: ML-1660, Serie: Z4V0BKEB101207, Material: PLASTICO**		
010006	ALTA POR APERTURA DE EJERCICIO	ASISTENCIA A LA EDUCACION	2016-01-01	OFSCE ADMINISTRADOR
TESORERIA-00001	**ESCRITORIO**	**Marca: SIN MARCA, Modelo: SIN MODELO, Serie: SIN SERIE, Material: MADERA**		
010005	ALTA POR APERTURA DE EJERCICIO	OTROS	2016-01-01	OFSCE ADMINISTRADOR
TESORERIA-00002	**IMPRESORA**	**Marca: HP, Modelo: P1102W, Serie: VND3W14986, Material: PLASTICO**		
010002	ALTA POR APERTURA DE EJERCICIO	TESORERIA MUNICIPAL	2016-01-01	OFSCE ADMINISTRADOR
TESORERIA-00003	**SILLA**	**Marca: GIANNELLI, Modelo: 41200, Serie: SIN SERIE, Material: PLASTICO**		
010002	ALTA POR APERTURA DE EJERCICIO	TESORERIA MUNICIPAL	2016-01-01	OFSCE ADMINISTRADOR
TESORERIA-00004	**ARCHIVERO**	**Marca: OFIK, Modelo: SIN MODELO, Serie: SIN SERIE, Material: METAL**		
010002	ALTA POR APERTURA DE EJERCICIO	TESORERIA MUNICIPAL	2016-01-01	OFSCE ADMINISTRADOR
TESORERIA-00005	**IMPRESORA**	**Marca: HP, Modelo: P1102W, Serie: VND3Q73981, Material: PLASTICO**		
010002	ALTA POR APERTURA DE EJERCICIO	TESORERIA MUNICIPAL	2016-01-01	OFSCE ADMINISTRADOR
TESORERIA-00006	**IMPRESORA**	**Marca: HP, Modelo: 2515, Serie: CN276284X3, Material: PLASTICO**		
010002	ALTA POR APERTURA DE EJERCICIO	TESORERIA MUNICIPAL	2016-01-01	OFSCE ADMINISTRADOR

COMITÁN DE DOMÍNGUEZ

HISTORIAL DE MOVIMIENTOS POR RESGUARDANTE

Fecha Impresión: 05 / 05 / 2017
Página: 228 / 274

INVENTARIO / MOVIMIENTO	DESCRIPCION DEL BIEN / DESCRIPCION DEL MOVIMIENTO	CARACTERISTICAS GENERALES DEL BIEN / AREA DE ADSCRIPCION	FECHA APLIC.	USUARIO QUE REALIZÓ MOV.
TESORERIA-00007	**ARCHIVERO**	**Marca: RIVIERA, Modelo: SIN MODELO, Serie: SIN SERIE, Material: METAL**		
010002	ALTA POR APERTURA DE EJERCICIO	TESORERIA MUNICIPAL	2016-01-01	OFSCE ADMINISTRADOR
TESORERIA-00008	**ENGARGOLADORA**	**Marca: PERFEX, Modelo: S/M, Serie: 9105149, Material: METAL**		
010005	ALTA POR APERTURA DE EJERCICIO	OTROS	2016-01-01	OFSCE ADMINISTRADOR
TESORERIA-00009	**SILLA**	**Marca: SIN MARCA, Modelo: SIN MODELO, Serie: SIN SERIE, Material: MADERA**		
010002	ALTA POR APERTURA DE EJERCICIO	OFICIALIA MAYOR	2016-01-01	OFSCE ADMINISTRADOR
TESORERIA-00010	**SILLÓN**	**Marca: GIANNELLI, Modelo: 41200, Serie: SIN SERIE, Material: PLASTICO Y TELA**		
010002	ALTA POR APERTURA DE EJERCICIO	TESORERIA MUNICIPAL	2016-01-01	OFSCE ADMINISTRADOR
TESORERIA-00011	**SILLÓN**	**Marca: GIANELLI, Modelo: 41200, Serie: SIN SERIE, Material: PLASTICO Y TELA**		
010002	ALTA POR APERTURA DE EJERCICIO	TESORERIA MUNICIPAL	2016-01-01	OFSCE ADMINISTRADOR
TESORERIA-00012	**CREDENZA**	**Marca: RIVERA, Modelo: L. CLASICA, Serie: SIN SERIE, Material: MADERA**		
010002	ALTA POR APERTURA DE EJERCICIO	OFICIALIA MAYOR	2016-01-01	OFSCE ADMINISTRADOR
TESORERIA-00013	**ESTANTE**	**Marca: SIN MARCA, Modelo: SIN MODELO, Serie: SIN SERIE, Material: MADERA**		
010002	ALTA POR APERTURA DE EJERCICIO	OFICIALIA MAYOR	2016-01-01	OFSCE ADMINISTRADOR
TESORERIA-00014	**IMPRESORA**	**Marca: SAMSUNG, Modelo: ML-2165, Serie: Z7BVB8GD4F010GE, Material: PLASTICO**		
010002	ALTA POR APERTURA DE EJERCICIO	TESORERIA MUNICIPAL	2016-01-01	OFSCE ADMINISTRADOR
TESORERIA-00017	**ESCRITORIO**	**Marca: SIN MARCA, Modelo: SIIN MODELO, Serie: SIN SERIE, Material: MADERA**		
010002	ALTA POR APERTURA DE EJERCICIO	OFICIALIA MAYOR	2016-01-01	OFSCE ADMINISTRADOR
TESORERIA-00018	**IMPRESORA**	**Marca: HP, Modelo: P1102W, Serie: VND3G39192, Material: PLASTICO**		
010002	ALTA POR APERTURA DE EJERCICIO	TESORERIA MUNICIPAL	2016-01-01	OFSCE ADMINISTRADOR
TESORERIA-00019	**SILLA**	**Marca: SIN MARCA, Modelo: SIN MODELO, Serie: SIN SERIE, Material: METAL Y VIDRIO**		
010002	ALTA POR APERTURA DE EJERCICIO	TESORERIA MUNICIPAL	2016-01-01	OFSCE ADMINISTRADOR
TESORERIA-00020	**ARCHIVERO**	**Marca: RIVIERA, Modelo: O. GENOVA, Serie: S/N, Material: METAL**		
010008	ALTA POR APERTURA DE EJERCICIO	SEGURIDAD PUBLICA MUNICIPAL	2016-01-01	OFSCE ADMINISTRADOR
TESORERIA-00021	**PAPELERO**	**Marca: SIN MARCA, Modelo: SIN MODELO, Serie: SIN SERIE, Material: MADERA**		
010002	ALTA POR APERTURA DE EJERCICIO	OFICIALIA MAYOR	2016-01-01	OFSCE ADMINISTRADOR
TESORERIA-00022	**ESCRITORIO**	**Marca: SIN MARCA, Modelo: SIN MODELO, Serie: SIN SERIE, Material: MADERA**		
010002	ALTA POR APERTURA DE EJERCICIO	TESORERIA MUNICIPAL	2016-01-01	OFSCE ADMINISTRADOR
TESORERIA-00023	**IMPRESORA**	**Marca: HP, Modelo: P1102W, Serie: VND3D33356, Material: PLASTICO**		
010002	ALTA POR APERTURA DE EJERCICIO	TESORERIA MUNICIPAL	2016-01-01	OFSCE ADMINISTRADOR
TESORERIA-00026	**ESCRITORIO**	**Marca: SIN MARCA, Modelo: SIN MODELO, Serie: SIN SERIE, Material: MADERA**		
010002	ALTA POR APERTURA DE EJERCICIO	TESORERIA MUNICIPAL	2016-01-01	OFSCE ADMINISTRADOR
TESORERIA-00028	**ARCHIVERO**	**Marca: RIVIERA, Modelo: SIN MODELO, Serie: SIN SERIE, Material: METAL**		

COMITÁN DE DOMÍNGUEZ

HISTORIAL DE MOVIMIENTOS POR RESGUARDANTE

INVENTARIO / MOVIMIENTO	DESCRIPCION DEL BIEN / DESCRIPCION DEL MOVIMIENTO	CARACTERISTICAS GENERALES DEL BIEN		
		AREA DE ADSCRIPCION	FECHA APLIC.	USUARIO QUE REALIZÓ MOV.
010002	ALTA POR APERTURA DE EJERCICIO	TESORERIA MUNICIPAL	2016-01-01	OFSCE ADMINISTRADOR
TESORERIA-00029	**IMPRESORA**	**Marca: HP, Modelo: P1102W, Serie: VND3V24269, Material: PLASTICO**		
010002	ALTA POR APERTURA DE EJERCICIO	TESORERIA MUNICIPAL	2016-01-01	OFSCE ADMINISTRADOR
TESORERIA-00030	**ARCHIVERO**	**Marca: SIN MARCA, Modelo: SIN MODELO, Serie: SIN SERIE, Material: METAL**		
010002	ALTA POR APERTURA DE EJERCICIO	TESORERIA MUNICIPAL	2016-01-01	OFSCE ADMINISTRADOR
TESORERIA-00033	**IMPRESORA**	**Marca: HP, Modelo: 2515, Serie: SIN SERIE, Material: PLASTICO**		
010002	ALTA POR APERTURA DE EJERCICIO	TESORERIA MUNICIPAL	2016-01-01	OFSCE ADMINISTRADOR
TESORERIA-00034	**ARCHIVERO**	**Marca: RIVIERA, Modelo: SIN MODELO, Serie: SIN SERIE, Material: METAL**		
010002	ALTA POR APERTURA DE EJERCICIO	TESORERIA MUNICIPAL	2016-01-01	OFSCE ADMINISTRADOR
TESORERIA-00035	**MESA**	**Marca: SIN MARCA, Modelo: SIN MODELO, Serie: SIN SERIE, Material: FORMAICA**		
010002	ALTA POR APERTURA DE EJERCICIO	TESORERIA MUNICIPAL	2016-01-01	OFSCE ADMINISTRADOR
TESORERIA-00036	**ESCRITORIO**	**Marca: SIN MARCA, Modelo: SIN MODELO, Serie: SIN SERIE, Material: MADERA**		
010002	ALTA POR APERTURA DE EJERCICIO	TESORERIA MUNICIPAL	2016-01-01	OFSCE ADMINISTRADOR
TESORERIA-00037	**LIBRERO**	**Marca: H. STELE, Modelo: SIN MODELO, Serie: SIN SERIE, Material: METAL Y VIDRIO**		
010002	ALTA POR APERTURA DE EJERCICIO	TESORERIA MUNICIPAL	2016-01-01	OFSCE ADMINISTRADOR
TESORERIA-00038	**PAPELERO**	**Marca: RIVIERA, Modelo: L. CLASICA, Serie: SIN SERIE, Material: MADERA**		
010002	ALTA POR APERTURA DE EJERCICIO	TESORERIA MUNICIPAL	2016-01-01	OFSCE ADMINISTRADOR
TESORERIA-00041	**SILLA**	**Marca: SIN MARCA, Modelo: SIN MODELO, Serie: SIN SERIE, Material: METAL Y VIDRIO**		
010002	ALTA POR APERTURA DE EJERCICIO	TESORERIA MUNICIPAL	2016-01-01	OFSCE ADMINISTRADOR
TESORERIA-00042	**MONITOR**	**Marca: SAMSUNG, Modelo: LS19A100NS, Serie: SIN SERIE, Material: PLASTICO**		
010002	ALTA POR APERTURA DE EJERCICIO	TESORERIA MUNICIPAL	2016-01-01	OFSCE ADMINISTRADOR
TESORERIA-00043	**MONITOR**	**Marca: SAMSUNG, Modelo: LS19A100NS, Serie: ZUMLHTHC804644A, Material: PLASTICO**		
010002	ALTA POR APERTURA DE EJERCICIO	TESORERIA MUNICIPAL	2016-01-01	OFSCE ADMINISTRADOR
TESORERIA-00044	**MONITOR**	**Marca: SAMSUNG, Modelo: LS19A100NS, Serie: ZUMLHTHC802760V, Material: PLASTICO**		
010002	ALTA POR APERTURA DE EJERCICIO	TESORERIA MUNICIPAL	2016-01-01	OFSCE ADMINISTRADOR
TESORERIA-00045	**ESCRITORIO**	**Marca: SIN MARCA, Modelo: SIN MODELO, Serie: SIN SERIE, Material: MADERA**		
010002	ALTA POR APERTURA DE EJERCICIO	TESORERIA MUNICIPAL	2016-01-01	OFSCE ADMINISTRADOR
TESORERIA-00046	**PAPELERO**	**Marca: SIN MARCA, Modelo: SIN MODELOS, Serie: SIN SERIE, Material: MADERA**		
010002	ALTA POR APERTURA DE EJERCICIO	TESORERIA MUNICIPAL	2016-01-01	OFSCE ADMINISTRADOR
TESORERIA-00047	**ARCHIVERO**	**Marca: BALUN CANAN, Modelo: SIN MODELO, Serie: SIN SERIE, Material: MADERA**		
010002	ALTA POR APERTURA DE EJERCICIO	TESORERIA MUNICIPAL	2016-01-01	OFSCE ADMINISTRADOR
TESORERIA-00048	**MONITOR**	**Marca: SAMSUNG, Modelo: LS19A100NS, Serie: ZUMLHTHC802587A, Material: PLASTICO**		
010002	ALTA POR APERTURA DE EJERCICIO	TESORERIA MUNICIPAL	2016-01-01	OFSCE ADMINISTRADOR

COMITÁN DE DOMÍNGUEZ

HISTORIAL DE MOVIMIENTOS POR RESGUARDANTE

Fecha Impresión: 05 / 05 / 2017
Página: 230 / 274

INVENTARIO / MOVIMIENTO	DESCRIPCION DEL BIEN / DESCRIPCION DEL MOVIMIENTO	CARACTERISTICAS GENERALES DEL BIEN: AREA DE ADSCRIPCION	FECHA APLIC.	USUARIO QUE REALIZÓ MOV.
TESORERIA-00049	**ESCRITORIO**	**Marca: SIN MARCA, Modelo: SIN MODELO, Serie: SIN SERIE, Material: MADERA**		
010002	ALTA POR APERTURA DE EJERCICIO	TESORERIA MUNICIPAL	2016-01-01	OFSCE ADMINISTRADOR
TESORERIA-00050	**MONITOR**	**Marca: SAMSUNG, Modelo: LS19A100NS, Serie: ZUMLHTHC828880, Material: PLASTICO**		
010002	ALTA POR APERTURA DE EJERCICIO	TESORERIA MUNICIPAL	2016-01-01	OFSCE ADMINISTRADOR
TESORERIA-00051	**MOUSE**	**Marca: SIN MARCA, Modelo: SIN MODELO, Serie: SIN SERIE, Material: PLASTICO**		
010002	ALTA POR APERTURA DE EJERCICIO	TESORERIA MUNICIPAL	2016-01-01	OFSCE ADMINISTRADOR
TESORERIA-00052	**MOUSE**	**Marca: SIN MARCA, Modelo: SIN MODELO, Serie: SIN SERIE, Material: PLASTICO**		
010002	ALTA POR APERTURA DE EJERCICIO	TESORERIA MUNICIPAL	2016-01-01	OFSCE ADMINISTRADOR
TESORERIA-00053	**ARCHIVERO**	**Marca: RIVIERA, Modelo: SIN MODELO, Serie: SIN SERIE, Material: METAL**		
010002	ALTA POR APERTURA DE EJERCICIO	TESORERIA MUNICIPAL	2016-01-01	OFSCE ADMINISTRADOR
TESORERIA-00054	**ARCHIVERO**	**Marca: RIVIERA, Modelo: SIN MODELO, Serie: SIN SERIE, Material: METAL**		
010002	ALTA POR APERTURA DE EJERCICIO	TESORERIA MUNICIPAL	2016-01-01	OFSCE ADMINISTRADOR
TESORERIA-00055	**ARCHIVERO**	**Marca: RIVIERA, Modelo: SIN MODELO, Serie: SIN SERIE, Material: METAL**		
010002	ALTA POR APERTURA DE EJERCICIO	TESORERIA MUNICIPAL	2016-01-01	OFSCE ADMINISTRADOR
TESORERIA-00059	**ESTANTE**	**Marca: SIN MARCA, Modelo: SIN MODELO, Serie: SIN SERIE, Material: MADERA**		
010002	ALTA POR APERTURA DE EJERCICIO	TESORERIA MUNICIPAL	2016-01-01	OFSCE ADMINISTRADOR
TESORERIA-00060	**MOUSE**	**Marca: SIN MARCA, Modelo: SIN MODELO, Serie: SIN SERIE, Material: PLASTICO**		
010002	ALTA POR APERTURA DE EJERCICIO	TESORERIA MUNICIPAL	2016-01-01	OFSCE ADMINISTRADOR
TESORERIA-00061	**MOUSE**	**Marca: SIN MARCA, Modelo: SIN MODELO, Serie: SIN SERIE, Material: PLASTICO**		
010002	ALTA POR APERTURA DE EJERCICIO	TESORERIA MUNICIPAL	2016-01-01	OFSCE ADMINISTRADOR
TESORERIA-00062	**MOUSE**	**Marca: SIN MARCA, Modelo: SIN MODELO, Serie: SIN SERIE, Material: PLASTICO**		
010002	ALTA POR APERTURA DE EJERCICIO	TESORERIA MUNICIPAL	2016-01-01	OFSCE ADMINISTRADOR
TESORERIA-00063	**REGULADOR**	**Marca: SIN MARCA, Modelo: SIN MODELO, Serie: SIN SERIE, Material: METAL Y PLASTICO**		
010002	ALTA POR APERTURA DE EJERCICIO	TESORERIA MUNICIPAL	2016-01-01	OFSCE ADMINISTRADOR
TESORERIA-00065	**TECLADO**	**Marca: SIN MARCA, Modelo: SIN MODELO, Serie: SIN SERIE, Material: PLASTICO**		
010002	ALTA POR APERTURA DE EJERCICIO	TESORERIA MUNICIPAL	2016-01-01	OFSCE ADMINISTRADOR
TESORERIA-00067	**ESCRITORIO**	**Marca: NAPOLES, Modelo: SIN MODELO, Serie: SIN SERIE, Material: METAL**		
010002	ALTA POR APERTURA DE EJERCICIO	TESORERIA MUNICIPAL	2016-01-01	OFSCE ADMINISTRADOR
TESORERIA-00068	**SILLA**	**Marca: MAPESA, Modelo: SIN MODELO, Serie: SIN SERIE, Material: METAL Y TELA**		
010002	ALTA POR APERTURA DE EJERCICIO	TESORERIA MUNICIPAL	2016-01-01	OFSCE ADMINISTRADOR
TESORERIA-00069	**ESTANTE**	**Marca: SIN MARCA, Modelo: SIN MODELO, Serie: SIN SERIE, Material: MADERA**		
010002	ALTA POR APERTURA DE EJERCICIO	TESORERIA MUNICIPAL	2016-01-01	OFSCE ADMINISTRADOR
TESORERIA-00070	**TECLADO**	**Marca: SIN MARCA, Modelo: SIN MODELO, Serie: WV125W208963, Material: PLASTICO**		

COMITÁN DE DOMÍNGUEZ

HISTORIAL DE MOVIMIENTOS POR RESGUARDANTE

INVENTARIO / MOVIMIENTO	DESCRIPCION DEL BIEN / DESCRIPCION DEL MOVIMIENTO	CARACTERISTICAS GENERALES DEL BIEN / AREA DE ADSCRIPCION	FECHA APLIC.	USUARIO QUE REALIZÓ MOV.
010002	ALTA POR APERTURA DE EJERCICIO	TESORERIA MUNICIPAL	2016-01-01	OFSCE ADMINISTRADOR
TESORERIA-00071	**TECLADO**	**Marca: SIN MARCA, Modelo: SIN MODELO, Serie: WV125W209286, Material: PLASTICO**		
010002	ALTA POR APERTURA DE EJERCICIO	TESORERIA MUNICIPAL	2016-01-01	OFSCE ADMINISTRADOR
TESORERIA-00072	**ESCRITORIO**	**Marca: SIN MARCA, Modelo: SIN MODELO, Serie: SINSERIE, Material: METAL**		
010002	ALTA POR APERTURA DE EJERCICIO	TESORERIA MUNICIPAL	2016-01-01	OFSCE ADMINISTRADOR
TESORERIA-00073	**ARCHIVERO**	**Marca: BALUN CANAN, Modelo: SIN MODELO, Serie: SIN SERIE, Material: MADERA**		
010002	ALTA POR APERTURA DE EJERCICIO	TESORERIA MUNICIPAL	2016-01-01	OFSCE ADMINISTRADOR
TESORERIA-00074	**ARCHIVERO**	**Marca: RIVIERA, Modelo: SIN MODELO, Serie: SIN SERIE, Material: METAL**		
010002	ALTA POR APERTURA DE EJERCICIO	TESORERIA MUNICIPAL	2016-01-01	OFSCE ADMINISTRADOR
TESORERIA-00075	**ARCHIVERO**	**Marca: RIVIERA, Modelo: SIN MODELO, Serie: SIN SERIE, Material: METAL**		
010001	ALTA POR APERTURA DE EJERCICIO	PRESIDENCIA	2016-01-01	OFSCE ADMINISTRADOR
TESORERIA-00076	**TECLADO**	**Marca: SIN MARCA, Modelo: SIN MODELO, Serie: WV125W209284, Material: PLASTICO**		
010002	ALTA POR APERTURA DE EJERCICIO	TESORERIA MUNICIPAL	2016-01-01	OFSCE ADMINISTRADOR
TESORERIA-00077	**TECLADO**	**Marca: SIN MARCA, Modelo: SIN MODELO, Serie: WV125W209288, Material: PLASTICO**		
010002	ALTA POR APERTURA DE EJERCICIO	TESORERIA MUNICIPAL	2016-01-01	OFSCE ADMINISTRADOR
TESORERIA-00078	**ESCRITORIO**	**Marca: SIN MARCA, Modelo: SIN MODELO, Serie: S/N, Material: MADERA**		
010002	ALTA POR APERTURA DE EJERCICIO	TESORERIA MUNICIPAL	2016-01-01	OFSCE ADMINISTRADOR
TESORERIA-00079	**ESTANTE**	**Marca: SIN MARCA, Modelo: SIN MODELO, Serie: SIN SERIE, Material: MADERA**		
010002	ALTA POR APERTURA DE EJERCICIO	TESORERIA MUNICIPAL	2016-01-01	OFSCE ADMINISTRADOR
TESORERIA-00080	**CREDENZA**	**Marca: RIVIERA, Modelo: SIN MODELO, Serie: SIN SERIE, Material: MADERA**		
010002	ALTA POR APERTURA DE EJERCICIO	TESORERIA MUNICIPAL	2016-01-01	OFSCE ADMINISTRADOR
TESORERIA-00081	**PAPELERO**	**Marca: SIN MARCA, Modelo: SIN MODELO, Serie: SIN SERIE, Material: MADERA**		
010002	ALTA POR APERTURA DE EJERCICIO	TESORERIA MUNICIPAL	2016-01-01	OFSCE ADMINISTRADOR
TESORERIA-00086	**ESCRITORIO**	**Marca: SIN MARCA, Modelo: SIN MODELO, Serie: SIN SERIE, Material: MADERA**		
010002	ALTA POR APERTURA DE EJERCICIO	OFICIALIA MAYOR	2016-01-01	OFSCE ADMINISTRADOR
TESORERIA-00087	**PAPELERO**	**Marca: SIN MARCA, Modelo: SIN MODELO, Serie: SIN SERIE, Material: MADERA**		
010002	ALTA POR APERTURA DE EJERCICIO	TESORERIA MUNICIPAL	2016-01-01	OFSCE ADMINISTRADOR
TESORERIA-00094	**VENTILADOR**	**Marca: HONEY WELL, Modelo: HX-041W-WM-MEX, Serie: S/N, Material: PLASTICO**		
010002	ALTA POR APERTURA DE EJERCICIO	TESORERIA MUNICIPAL	2016-01-01	OFSCE ADMINISTRADOR
TESORERIA-00095	**ESTANTE**	**Marca: SIN MARCA, Modelo: SIN MODELO, Serie: SIN SERIE, Material: METAL**		
010002	ALTA POR APERTURA DE EJERCICIO	TESORERIA MUNICIPAL	2016-01-01	OFSCE ADMINISTRADOR
TESORERIA-00097	**MESA**	**Marca: SIN MARCA, Modelo: SIN MODELO, Serie: SIN SERIE, Material: METAL Y FORMAICA**		
010002	ALTA POR APERTURA DE EJERCICIO	TESORERIA MUNICIPAL	2016-01-01	OFSCE ADMINISTRADOR

COMITÁN DE DOMÍNGUEZ

HISTORIAL DE MOVIMIENTOS POR RESGUARDANTE

INVENTARIO / MOVIMIENTO	DESCRIPCION DEL BIEN / DESCRIPCION DEL MOVIMIENTO	CARACTERISTICAS GENERALES DEL BIEN / AREA DE ADSCRIPCION	FECHA APLIC.	USUARIO QUE REALIZÓ MOV.
TESORERIA-00098	**ESCRITORIO**	**Marca: SIN MARCA, Modelo: SIN MODELO, Serie: SIN SERIE, Material: METAL Y FORMAICA**		
010002	ALTA POR APERTURA DE EJERCICIO	TESORERIA MUNICIPAL	2016-01-01	OFSCE ADMINISTRADOR
TESORERIA-00099	**VENTILADOR**	**Marca: HONEY WELL, Modelo: HX-041W-WM-MEX, Serie: S/N, Material: ADOBE**		
010002	ALTA POR APERTURA DE EJERCICIO	TESORERIA MUNICIPAL	2016-01-01	OFSCE ADMINISTRADOR
TESORERIA-00100	**CREDENZA**	**Marca: H. STELE, Modelo: SIN MODELO, Serie: SIN SERIE, Material: METAL**		
010002	ALTA POR APERTURA DE EJERCICIO	TESORERIA MUNICIPAL	2016-01-01	OFSCE ADMINISTRADOR
TESORERIA-00102	**ARCHIVERO**	**Marca: RIVIERA, Modelo: SIN MODELO, Serie: SIN SERIE, Material: METAL**		
010001	ALTA POR APERTURA DE EJERCICIO	PRESIDENCIA	2016-01-01	OFSCE ADMINISTRADOR
TESORERIA-00103	**ESTANTE**	**Marca: SIN MARCA, Modelo: SIN MODELO, Serie: SIN SERIE, Material: METAL**		
010002	ALTA POR APERTURA DE EJERCICIO	TESORERIA MUNICIPAL	2016-01-01	OFSCE ADMINISTRADOR
TESORERIA-00105	**IMPRESORA**	**Marca: SAMSUNG, Modelo: ML-2165, Serie: Z7BVB8GD4C01XCH, Material: PLASTICO**		
010002	ALTA POR APERTURA DE EJERCICIO	TESORERIA MUNICIPAL	2016-01-01	OFSCE ADMINISTRADOR
TESORERIA-00107	**PAPELERO**	**Marca: SIN MARCA, Modelo: SIN MODELO, Serie: SIN SERIE, Material: MADERA**		
010002	ALTA POR APERTURA DE EJERCICIO	TESORERIA MUNICIPAL	2016-01-01	OFSCE ADMINISTRADOR
TESORERIA-00108	**ESCRITORIO**	**Marca: SIN MARCA, Modelo: SIN MODELO, Serie: SIN SERIE, Material: MADERA**		
010002	ALTA POR APERTURA DE EJERCICIO	TESORERIA MUNICIPAL	2016-01-01	OFSCE ADMINISTRADOR
TESORERIA-00109	**MESA**	**Marca: SIN MARCA, Modelo: SIN MODELO, Serie: SIN SERIE, Material: MADERA**		
010002	ALTA POR APERTURA DE EJERCICIO	SECRETARIA DEL AYUNTAMIENTO	2016-01-01	OFSCE ADMINISTRADOR
TESORERIA-00111	**ARCHIVERO**	**Marca: RIVIERA, Modelo: L. MEDITERRANEO, Serie: SIN SERIE, Material: MADERA**		
010001	ALTA POR APERTURA DE EJERCICIO	PRESIDENCIA	2016-01-01	OFSCE ADMINISTRADOR
TESORERIA-00112	**SILLON OPERATIVO**	**Marca: SILLON OPERATIVO, Modelo: K MART, Serie: SIN SERIE, Material: PLASTICO Y TELA**		
060004	ALTA POR ADQUISICION	TESORERIA MUNICIPAL	2016-06-17	MUNICIPIO ADMINISTRADOR
TESORERIA-00114	**SILLÓN**	**Marca: RIVIERA, Modelo: L. MEDITERRANEO, Serie: SIN SERIE, Material: PLASTICO Y TELA**		
010001	ALTA POR APERTURA DE EJERCICIO	AYUNTAMIENTO	2016-01-01	OFSCE ADMINISTRADOR
TESORERIA-00115	**SILLON OPERATIVO**	**Marca: SILLON OPERATIVO, Modelo: K MART, Serie: SIN SERIE, Material: PLASTICO Y TELA**		
060004	ALTA POR ADQUISICION	TESORERIA MUNICIPAL	2016-06-17	MUNICIPIO ADMINISTRADOR
TESORERIA-00116	**SILLON OPERATIVO**	**Marca: SILLON OPERATIVO, Modelo: K MART, Serie: SIN SERIE, Material: PLASTICO Y TELA**		
060004	ALTA POR ADQUISICION	TESORERIA MUNICIPAL	2016-06-17	MUNICIPIO ADMINISTRADOR
TESORERIA-00118	**SOFA**	**Marca: RIVIERA, Modelo: L. APOLO, Serie: SIN SERIE, Material: METAL Y VINIL**		
010005	ALTA POR APERTURA DE EJERCICIO	RASTRO	2016-01-01	OFSCE ADMINISTRADOR
TESORERIA-00119	**MESA**	**Marca: RIVERA, Modelo: L. APOLO, Serie: SIN SERIE, Material: METAL Y PLASTICO**		
010002	ALTA POR APERTURA DE EJERCICIO	TESORERIA MUNICIPAL	2016-01-01	OFSCE ADMINISTRADOR
TESORERIA-00120	**MESA**	**Marca: RIVERA, Modelo: L. APOLO, Serie: SIN SERIE, Material: METAL Y PLASTICO**		

COMITÁN DE DOMÍNGUEZ

HISTORIAL DE MOVIMIENTOS POR RESGUARDANTE

Fecha Impresión: 05 / 05 / 2017
Página: 233 / 274

INVENTARIO / MOVIMIENTO	DESCRIPCION DEL BIEN / DESCRIPCION DEL MOVIMIENTO	CARACTERISTICAS GENERALES DEL BIEN: AREA DE ADSCRIPCION	FECHA APLIC.	USUARIO QUE REALIZÓ MOV.
010002	ALTA POR APERTURA DE EJERCICIO	TESORERIA MUNICIPAL	2016-01-01	OFSCE ADMINISTRADOR
TESORERIA-00122	**CAJA FUERTE**	**Marca: STEELE, Modelo: DISC. GIRA, Serie: SIN SERIE, Material: METAL**		
010002	ALTA POR APERTURA DE EJERCICIO	TESORERIA MUNICIPAL	2016-01-01	OFSCE ADMINISTRADOR
TESORERIA-00123	**MESA**	**Marca: SIN MARCA, Modelo: SIN MODELO, Serie: SIN SERIE, Material: MADERA**		
010002	ALTA POR APERTURA DE EJERCICIO	OFICIALIA MAYOR	2016-01-01	OFSCE ADMINISTRADOR
TESORERIA-00124	**SILLON OPERATIVO**	**Marca: SILLON OPERATIVO, Modelo: K MART, Serie: SIN SERIE, Material: PLASTICO Y TELA**		
060004	ALTA POR ADQUISICION	TESORERIA MUNICIPAL	2016-06-17	MUNICIPIO ADMINISTRADOR
TESORERIA-00126	**VENTILADOR**	**Marca: LASKO, Modelo: SIN MODELO, Serie: SIN SERIE, Material: PLASTICO**		
010002	ALTA POR APERTURA DE EJERCICIO	TESORERIA MUNICIPAL	2016-01-01	OFSCE ADMINISTRADOR
TESORERIA-00127	**ESCRITORIO**	**Marca: SIN MARCA, Modelo: SIN MODELO, Serie: SIN SERIE, Material: METAL**		
010002	ALTA POR APERTURA DE EJERCICIO	TESORERIA MUNICIPAL	2016-01-01	OFSCE ADMINISTRADOR
TESORERIA-00128	**VENTILADOR**	**Marca: LASKO, Modelo: 2708M, Serie: SIN SERIE, Material: PLASTICO**		
010002	ALTA POR APERTURA DE EJERCICIO	TESORERIA MUNICIPAL	2016-01-01	OFSCE ADMINISTRADOR
TESORERIA-00129	**PAPELERO**	**Marca: SIN MARCA, Modelo: SIN MODELO, Serie: SIN SERIE, Material: METAL**		
010002	ALTA POR APERTURA DE EJERCICIO	TESORERIA MUNICIPAL	2016-01-01	OFSCE ADMINISTRADOR
TESORERIA-00131	**SILLON OPERATIVO**	**Marca: SILLON OPERATIVO, Modelo: K MART, Serie: SIN SERIE, Material: PLASTICO Y TELA**		
060004	ALTA POR ADQUISICION	TESORERIA MUNICIPAL	2016-06-17	MUNICIPIO ADMINISTRADOR
TESORERIA-00132	**ESCRITORIO**	**Marca: SIN MARCA, Modelo: SIN MODELO, Serie: SIN SERIE, Material: METAL**		
010002	ALTA POR APERTURA DE EJERCICIO	TESORERIA MUNICIPAL	2016-01-01	OFSCE ADMINISTRADOR
TESORERIA-00133	**IMPRESORA**	**Marca: HP, Modelo: 1102W, Serie: VND3K30251, Material: PLASTICO**		
010002	ALTA POR APERTURA DE EJERCICIO	TESORERIA MUNICIPAL	2016-01-01	OFSCE ADMINISTRADOR
TESORERIA-00135	**SILLON OPERATIVO**	**Marca: SILLON OPERATIVO, Modelo: K MART, Serie: SIN SERIE, Material: PLASTICO Y TELA**		
060004	ALTA POR ADQUISICION	TESORERIA MUNICIPAL	2016-06-17	MUNICIPIO ADMINISTRADOR
TESORERIA-00142	**MESA**	**Marca: SIN MARCA, Modelo: SIN MODELO, Serie: SIN SERIE, Material: FORMAICA**		
010002	ALTA POR APERTURA DE EJERCICIO	TESORERIA MUNICIPAL	2016-01-01	OFSCE ADMINISTRADOR
TESORERIA-00143	**SILLON OPERATIVO**	**Marca: MODULO OPERATIVO, Modelo: K MART, Serie: SIN SERIE, Material: PLASTICO Y TELA**		
060004	ALTA POR ADQUISICION	TESORERIA MUNICIPAL	2016-06-17	MUNICIPIO ADMINISTRADOR
TESORERIA-00144	**PAPELERO**	**Marca: SIN MARCA, Modelo: SIN MODELO, Serie: SIN SERIE, Material: PLASTICO**		
010002	ALTA POR APERTURA DE EJERCICIO	TESORERIA MUNICIPAL	2016-01-01	OFSCE ADMINISTRADOR
TESORERIA-00146	**ARCHIVERO**	**Marca: SIN MARCA, Modelo: SIN MODELO, Serie: SIN SERIE, Material: METAL**		
010002	ALTA POR APERTURA DE EJERCICIO	TESORERIA MUNICIPAL	2016-01-01	OFSCE ADMINISTRADOR
TESORERIA-00147	**SILLON OPERATIVO**	**Marca: MODULO OPERATIVO, Modelo: K MART, Serie: SIN SERIE, Material: PLASTICO Y TELA**		
060004	ALTA POR ADQUISICION	TESORERIA MUNICIPAL	2016-06-17	MUNICIPIO ADMINISTRADOR

COMITÁN DE DOMÍNGUEZ

HISTORIAL DE MOVIMIENTOS POR RESGUARDANTE

INVENTARIO / MOVIMIENTO	DESCRIPCION DEL BIEN / DESCRIPCION DEL MOVIMIENTO	CARACTERISTICAS GENERALES DEL BIEN / AREA DE ADSCRIPCION	FECHA APLIC.	USUARIO QUE REALIZÓ MOV.
TESORERIA-00148	**SILLA**	**Marca: SIN MARCA, Modelo: SIN MODELO, Serie: SIN SERIE, Material: MADERA**		
010002	ALTA POR APERTURA DE EJERCICIO	OFICIALIA MAYOR	2016-01-01	OFSCE ADMINISTRADOR
TESORERIA-00149	**SILLA**	**Marca: S/M, Modelo: S/M, Serie: S/S, Material: METAL Y VINIL**		
010005	ALTA POR APERTURA DE EJERCICIO	MERCADOS	2016-01-01	OFSCE ADMINISTRADOR
TESORERIA-00150	**SILLA**	**Marca: S/M, Modelo: S/M, Serie: S/S, Material: MADERA**		
010005	ALTA POR APERTURA DE EJERCICIO	MERCADOS	2016-01-01	OFSCE ADMINISTRADOR
TESORERIA-00151	**NO-BRAKE**	**Marca: COMPLET, Modelo: MT805, Serie: 14ZY500211, Material: PLASTICO**		
010002	ALTA POR APERTURA DE EJERCICIO	TESORERIA MUNICIPAL	2016-01-01	OFSCE ADMINISTRADOR
TESORERIA-00152	**SILLA**	**Marca: SIN MARCA, Modelo: SIN MODELO, Serie: SIN SERIE, Material: MADERA Y ALUMINIO**		
010002	ALTA POR APERTURA DE EJERCICIO	OFICIALIA MAYOR	2016-01-01	OFSCE ADMINISTRADOR
TESORERIA-00153	**NO-BRAKE**	**Marca: COMPLET, Modelo: MT805, Serie: 14ZY500206, Material: PLASTICO**		
010002	ALTA POR APERTURA DE EJERCICIO	TESORERIA MUNICIPAL	2016-01-01	OFSCE ADMINISTRADOR
TESORERIA-00154	**NO-BRAKE**	**Marca: COMPLET, Modelo: MT805, Serie: 14ZY500210, Material: PLASTICO**		
010002	ALTA POR APERTURA DE EJERCICIO	TESORERIA MUNICIPAL	2016-01-01	OFSCE ADMINISTRADOR
TESORERIA-00155	**ESTANTE**	**Marca: SIN MARCA, Modelo: SIN MODELO, Serie: SIN SERIE, Material: METAL**		
010002	ALTA POR APERTURA DE EJERCICIO	OFICIALIA MAYOR	2016-01-01	OFSCE ADMINISTRADOR
TESORERIA-00156	**ESTANTE**	**Marca: SIN MARCA, Modelo: SIN MODELO, Serie: SIN SERIE, Material: METAL**		
010002	ALTA POR APERTURA DE EJERCICIO	TESORERIA MUNICIPAL	2016-01-01	OFSCE ADMINISTRADOR
TESORERIA-00157	**MESA**	**Marca: SIN MARCA, Modelo: SIN MODELO, Serie: SIN SERIE, Material: MADERA**		
010002	ALTA POR APERTURA DE EJERCICIO	TESORERIA MUNICIPAL	2016-01-01	OFSCE ADMINISTRADOR
TESORERIA-00158	**SILLA**	**Marca: S/M, Modelo: S/M, Serie: S/S, Material: MADERA**		
010005	ALTA POR APERTURA DE EJERCICIO	MERCADOS	2016-01-01	OFSCE ADMINISTRADOR
TESORERIA-00159	**NO-BRAKE**	**Marca: COMPLET, Modelo: MT805, Serie: S/N, Material: PLASTICO**		
010002	ALTA POR APERTURA DE EJERCICIO	TESORERIA MUNICIPAL	2016-01-01	OFSCE ADMINISTRADOR
TESORERIA-00160	**SILLA**	**Marca: S/M, Modelo: S/M, Serie: S/S, Material: MADERA**		
010005	ALTA POR APERTURA DE EJERCICIO	MERCADOS	2016-01-01	OFSCE ADMINISTRADOR
TESORERIA-00161	**MESA**	**Marca: SIN MARCA, Modelo: SIN MODELO, Serie: SIN SERIE, Material: MADERA**		
010002	ALTA POR APERTURA DE EJERCICIO	OFICIALIA MAYOR	2016-01-01	OFSCE ADMINISTRADOR
TESORERIA-00162	**SILLON OPERATIVO**	**Marca: MODULO OPERATIVO, Modelo: K MART, Serie: SIN SERIE, Material: PLASTICO Y TELA**		
060004	ALTA POR ADQUISICION	TESORERIA MUNICIPAL	2016-06-17	MUNICIPIO ADMINISTRADOR
TESORERIA-00163	**ESCRITORIO**	**Marca: SIN MARCA, Modelo: SIN MODELO, Serie: SIN SERIE, Material: MADERA**		
010002	ALTA POR APERTURA DE EJERCICIO	TESORERIA MUNICIPAL	2016-01-01	OFSCE ADMINISTRADOR
TESORERIA-00164	**MESA**	**Marca: ME-047, Modelo: CROMADA, Serie: SIN SERIE, Material: METAL Y PLASTICO**		

COMITÁN DE DOMÍNGUEZ

HISTORIAL DE MOVIMIENTOS POR RESGUARDANTE

Fecha Impresión: 05 / 05 / 2017
Página: 235 / 274

INVENTARIO / MOVIMIENTO	DESCRIPCION DEL BIEN / DESCRIPCION DEL MOVIMIENTO	CARACTERISTICAS GENERALES DEL BIEN: AREA DE ADSCRIPCION	FECHA APLIC.	USUARIO QUE REALIZÓ MOV.
010002	ALTA POR APERTURA DE EJERCICIO	TESORERIA MUNICIPAL	2016-01-01	OFSCE ADMINISTRADOR
TESORERIA-00165	**PAPELERO**	**Marca: SIN MARCA, Modelo: SIN MODELO, Serie: SIN SERIE, Material: MADERA**		
010002	ALTA POR APERTURA DE EJERCICIO	TESORERIA MUNICIPAL	2016-01-01	OFSCE ADMINISTRADOR
TESORERIA-00168	**SILLON OPERATIVO**	**Marca: MODULO OPERATIVO, Modelo: K MART, Serie: SIN SERIE, Material: PLASTICO Y TELA**		
060004	ALTA POR ADQUISICION	TESORERIA MUNICIPAL	2016-06-17	MUNICIPIO ADMINISTRADOR
TESORERIA-00169	**MAQUINA DE ESCRIBIR**	**Marca: OLYMPIA, Modelo: SG-662, Serie: M8-5654521, Material: METAL**		
010006	ALTA POR APERTURA DE EJERCICIO	ASISTENCIA A LA EDUCACION	2016-01-01	OFSCE ADMINISTRADOR
TESORERIA-00170	**SILLON OPERATIVO**	**Marca: MODULO OPERATIVO, Modelo: K MART, Serie: SIN SERIE, Material: PLASTICO Y TELA**		
060004	ALTA POR ADQUISICION	TESORERIA MUNICIPAL	2016-06-17	MUNICIPIO ADMINISTRADOR
TESORERIA-00171	**SILLON OPERATIVO**	**Marca: SILLON OPERATIVO, Modelo: K MART, Serie: SIN SERIE, Material: PLASTICO Y TELA**		
060004	ALTA POR ADQUISICION	TESORERIA MUNICIPAL	2016-06-17	MUNICIPIO ADMINISTRADOR
TESORERIA-00172	**ESCRITORIO**	**Marca: SIN MARCA, Modelo: SIN MODELO, Serie: SIN SERIE, Material: MADERA**		
010002	ALTA POR APERTURA DE EJERCICIO	TESORERIA MUNICIPAL	2016-01-01	OFSCE ADMINISTRADOR
TESORERIA-00173	**SILLON OPERATIVO**	**Marca: MODULO OPERATIVO, Modelo: K MART, Serie: SIN SERIE, Material: PLASTICO Y TELA**		
060004	ALTA POR ADQUISICION	TESORERIA MUNICIPAL	2016-06-17	MUNICIPIO ADMINISTRADOR
TESORERIA-00174	**SILLON OPERATIVO**	**Marca: MODULO OPERATIVO, Modelo: K MART, Serie: SIN SERIE, Material: PLASTICO Y TELA**		
060004	ALTA POR ADQUISICION	TESORERIA MUNICIPAL	2016-06-17	MUNICIPIO ADMINISTRADOR
TESORERIA-00175	**ESCRITORIO**	**Marca: SIN MARCA, Modelo: SIN MODELO, Serie: SIN SERIE, Material: MADERA**		
010002	ALTA POR APERTURA DE EJERCICIO	TESORERIA MUNICIPAL	2016-01-01	OFSCE ADMINISTRADOR
TESORERIA-00176	**SILLON OPERATIVO**	**Marca: MODULO OPERATIVO, Modelo: K MART, Serie: SIN SERIE, Material: PLASTICO Y TELA**		
060004	ALTA POR ADQUISICION	TESORERIA MUNICIPAL	2016-06-17	MUNICIPIO ADMINISTRADOR
TESORERIA-00177	**SILLON OPERATIVO**	**Marca: SILLON OPERATIVO, Modelo: K MART, Serie: SIN SERIE, Material: PLASTICO Y TELA**		
060004	ALTA POR ADQUISICION	TESORERIA MUNICIPAL	2016-06-17	MUNICIPIO ADMINISTRADOR
TESORERIA-00178	**ESTANTE**	**Marca: SIN MARCA, Modelo: SIN MODELO, Serie: SIN SERIE, Material: METAL**		
010002	ALTA POR APERTURA DE EJERCICIO	TESORERIA MUNICIPAL	2016-01-01	OFSCE ADMINISTRADOR
TESORERIA-00179	**ESCRITORIO**	**Marca: NAPOLES, Modelo: 1003, Serie: SIN SERIE, Material: METAL**		
010002	ALTA POR APERTURA DE EJERCICIO	TESORERIA MUNICIPAL	2016-01-01	OFSCE ADMINISTRADOR
TESORERIA-00180	**ESCRITORIO**	**Marca: NAPOLES, Modelo: 1003, Serie: SIN SERIE, Material: METAL**		
010002	ALTA POR APERTURA DE EJERCICIO	TESORERIA MUNICIPAL	2016-01-01	OFSCE ADMINISTRADOR
TESORERIA-00181	**ESCRITORIO**	**Marca: NAPOLES, Modelo: 1003, Serie: , Material: METAL**		
010002	ALTA POR APERTURA DE EJERCICIO	TESORERIA MUNICIPAL	2016-01-01	OFSCE ADMINISTRADOR
TESORERIA-00182	**ESCRITORIO**	**Marca: NAPOLES, Modelo: 1003, Serie: , Material: METAL**		
010002	ALTA POR APERTURA DE EJERCICIO	TESORERIA MUNICIPAL	2016-01-01	OFSCE ADMINISTRADOR

COMITÁN DE DOMÍNGUEZ

HISTORIAL DE MOVIMIENTOS POR RESGUARDANTE

INVENTARIO / MOVIMIENTO	DESCRIPCION DEL BIEN / DESCRIPCION DEL MOVIMIENTO	CARACTERISTICAS GENERALES DEL BIEN		
		AREA DE ADSCRIPCION	FECHA APLIC.	USUARIO QUE REALIZÓ MOV.
TESORERIA-00183	**SILLON OPERATIVO**	**Marca: MODULO OPERATIVO, Modelo: K MART, Serie: SIN SERIE, Material: PLASTICO Y TELA**		
060004	ALTA POR ADQUISICION	TESORERIA MUNICIPAL	2016-06-17	MUNICIPIO ADMINISTRADOR
TESORERIA-00184	**SILLON OPERATIVO**	**Marca: SILLON OPERATIVO, Modelo: K MART, Serie: SIN SERIE, Material: PLASTICO Y TELA**		
060004	ALTA POR ADQUISICION	TESORERIA MUNICIPAL	2016-06-17	MUNICIPIO ADMINISTRADOR
TESORERIA-00185	**SILLON OPERATIVO**	**Marca: MODULO OPERATIVO, Modelo: K MART, Serie: SIN SERIE, Material: PLASTICO Y TELA**		
060004	ALTA POR ADQUISICION	TESORERIA MUNICIPAL	2016-06-17	MUNICIPIO ADMINISTRADOR
TESORERIA-00186	**ESCRITORIO**	**Marca: SIN MARCA, Modelo: SIN MODELO, Serie: SIN SERIE, Material: MADERA**		
010002	ALTA POR APERTURA DE EJERCICIO	TESORERIA MUNICIPAL	2016-01-01	OFSCE ADMINISTRADOR
TESORERIA-00187	**SILLON OPERATIVO**	**Marca: MODULO OPERATIVO, Modelo: K MART, Serie: SIN SERIE, Material: PLASTICO Y TELA**		
060004	ALTA POR ADQUISICION	TESORERIA MUNICIPAL	2016-06-17	MUNICIPIO ADMINISTRADOR
TESORERIA-00188	**REGULADOR**	**Marca: SIN MARCA, Modelo: SIN MODELO, Serie: SIN SERIE, Material: METAL Y PLASTICO**		
010002	ALTA POR APERTURA DE EJERCICIO	TESORERIA MUNICIPAL	2016-01-01	OFSCE ADMINISTRADOR
TESORERIA-00189	**NO-BRAKE**	**Marca: TRIPPLITE, Modelo: INTERNET, Serie: F02435942, Material: METAL**		
010002	ALTA POR APERTURA DE EJERCICIO	TESORERIA MUNICIPAL	2016-01-01	OFSCE ADMINISTRADOR
TESORERIA-00190	**SILLON OPERATIVO**	**Marca: MODULO OPERATIVO, Modelo: K MART, Serie: SIN SERIE, Material: PLASTICO Y TELA**		
060004	ALTA POR ADQUISICION	TESORERIA MUNICIPAL	2016-06-17	MUNICIPIO ADMINISTRADOR
TESORERIA-00191	**ARCHIVERO**	**Marca: CARSA, Modelo: A-4, Serie: SIN SERIE, Material: METAL**		
010002	ALTA POR APERTURA DE EJERCICIO	TESORERIA MUNICIPAL	2016-01-01	OFSCE ADMINISTRADOR
TESORERIA-00192	**ARCHIVERO**	**Marca: CARSA, Modelo: A-4, Serie: SIN SERIE, Material: METAL**		
010002	ALTA POR APERTURA DE EJERCICIO	TESORERIA MUNICIPAL	2016-01-01	OFSCE ADMINISTRADOR
TESORERIA-00193	**SILLON OPERATIVO**	**Marca: MODULO OPERATIVO, Modelo: K MART, Serie: SIN SERIE, Material: PLASTICO Y TELA**		
060004	ALTA POR ADQUISICION	TESORERIA MUNICIPAL	2016-06-17	MUNICIPIO ADMINISTRADOR
TESORERIA-00194	**MESA**	**Marca: SIN MARCA, Modelo: SIN MODELO, Serie: S/N, Material: FORMAICA Y PLASTICO**		
010002	ALTA POR APERTURA DE EJERCICIO	TESORERIA MUNICIPAL	2016-01-01	OFSCE ADMINISTRADOR
TESORERIA-00195	**SILLON OPERATIVO**	**Marca: MODULO OPERATIVO, Modelo: K MART, Serie: SIN SERIE, Material: PLASTICO Y TELA**		
060004	ALTA POR ADQUISICION	TESORERIA MUNICIPAL	2016-06-17	MUNICIPIO ADMINISTRADOR
TESORERIA-00196	**SILLON OPERATIVO**	**Marca: MODULO OPERATIVO, Modelo: K MART, Serie: SIN SERIE, Material: PLASTICO Y TELA**		
060004	ALTA POR ADQUISICION	TESORERIA MUNICIPAL	2016-06-17	MUNICIPIO ADMINISTRADOR
TESORERIA-00197	**SILLA**	**Marca: SIN MARCA, Modelo: SIN MODELO, Serie: SIN SERIE, Material: METAL Y PLASTICO**		
010002	ALTA POR APERTURA DE EJERCICIO	TESORERIA MUNICIPAL	2016-01-01	OFSCE ADMINISTRADOR
TESORERIA-00198	**ARCHIVERO**	**Marca: SIN MARCA, Modelo: SIN MODELO, Serie: SIN SERIE, Material: METAL**		
010002	ALTA POR APERTURA DE EJERCICIO	TESORERIA MUNICIPAL	2016-01-01	OFSCE ADMINISTRADOR
TESORERIA-00199	**SILLA**	**Marca: S/M, Modelo: S/M, Serie: S/S, Material: MADERA**		

COMITÁN DE DOMÍNGUEZ

HISTORIAL DE MOVIMIENTOS POR RESGUARDANTE

INVENTARIO / MOVIMIENTO	DESCRIPCION DEL BIEN / DESCRIPCION DEL MOVIMIENTO	CARACTERISTICAS GENERALES DEL BIEN / AREA DE ADSCRIPCION	FECHA APLIC.	USUARIO QUE REALIZÓ MOV.
010005	ALTA POR APERTURA DE EJERCICIO	MERCADOS	2016-01-01	OFSCE ADMINISTRADOR
TESORERIA-00200	**SILLON OPERATIVO**	**Marca: MODULO OPERATIVO, Modelo: K MART, Serie: SIN SERIE, Material: PLASTICO Y TELA**		
060004	ALTA POR ADQUISICION	TESORERIA MUNICIPAL	2016-06-17	MUNICIPIO ADMINISTRADOR
TESORERIA-00201	**SILLON OPERATIVO**	**Marca: MODULO OPERATIVO, Modelo: K MART, Serie: SIN SERIE, Material: PLASTICO Y TELA**		
060004	ALTA POR ADQUISICION	TESORERIA MUNICIPAL	2016-06-17	MUNICIPIO ADMINISTRADOR
TESORERIA-00203	**ESTANTE**	**Marca: SIN MARCA, Modelo: SIN MODELO, Serie: SIN SERIE, Material: MADERA**		
010002	ALTA POR APERTURA DE EJERCICIO	TESORERIA MUNICIPAL	2016-01-01	OFSCE ADMINISTRADOR
TESORERIA-00205	**ESTANTE**	**Marca: SIN MARCA, Modelo: SIN MODELO, Serie: SIN SERIE, Material: MADERA**		
010002	ALTA POR APERTURA DE EJERCICIO	TESORERIA MUNICIPAL	2016-01-01	OFSCE ADMINISTRADOR
TESORERIA-00213	**IMPRESORA**	**Marca: HP, Modelo: P1102W, Serie: VND3W92277, Material: PLASTICO**		
080001	ALTA POR INCORPORACION	TESORERIA MUNICIPAL	2016-08-24	MUNICIPIO ADMINISTRADOR
TESORERIA-00214	**IMPRESORA**	**Marca: SAMSUNG, Modelo: 2020, Serie: 074FB8GH4A01ZME, Material: PLASTICO**		
080002	ALTA POR INCORPORACION	TESORERIA MUNICIPAL	2016-08-31	MUNICIPIO ADMINISTRADOR
TESORERIA-00215	**HORNO DE MICROONDAS**	**Marca: DAEWOO, Modelo: KQG-1N2HMA, Serie: TM162E60330512, Material: PLASTICO Y VIDRIO**		
080003	ALTA POR INCORPORACION	TESORERIA MUNICIPAL	2016-08-31	MUNICIPIO ADMINISTRADOR
TESORERIA-00216	**IMPRESORA**	**Marca: HP, Modelo: P1109W, Serie: VND3839875, Material: PLASTICO**		
090001	ALTA POR ADQUISICION	TESORERIA MUNICIPAL	2016-09-15	MUNICIPIO ADMINISTRADOR
TESORERIA-00217	**IMPRESORA**	**Marca: HP, Modelo: P1109W, Serie: VND3838630, Material: PLASTICO**		
090001	ALTA POR ADQUISICION	TESORERIA MUNICIPAL	2016-09-15	MUNICIPIO ADMINISTRADOR
TESORERIA-00218	**IMPRESORA**	**Marca: HP, Modelo: P1109W, Serie: VND3839874, Material: PLASTICO**		
090001	ALTA POR ADQUISICION	TESORERIA MUNICIPAL	2016-09-15	MUNICIPIO ADMINISTRADOR
TESORERIA-00219	**IMPRESORA**	**Marca: HP, Modelo: P1109W, Serie: VND3938581, Material: PLASTICO**		
090001	ALTA POR ADQUISICION	TESORERIA MUNICIPAL	2016-09-15	MUNICIPIO ADMINISTRADOR
TESORERIA-00220	**IMPRESORA**	**Marca: HP, Modelo: P1109W, Serie: VND3938599, Material: PLASTICO**		
090001	ALTA POR ADQUISICION	TESORERIA MUNICIPAL	2016-09-15	MUNICIPIO ADMINISTRADOR
TESORERIA-00221	**IMPRESORA**	**Marca: HP, Modelo: P1109W, Serie: VND3824799, Material: PLASTICO**		
090001	ALTA POR ADQUISICION	TESORERIA MUNICIPAL	2016-09-15	MUNICIPIO ADMINISTRADOR
TESORERIA-00228	**IMPRESORA LASERJET**	**Marca: HP, Modelo: P 1109W, Serie: VND3631339, Material: PLASTICO**		
120004	ALTA POR ADQUISICION	TESORERIA MUNICIPAL	2016-12-13	MUNICIPIO ADMINISTRADOR
TESORERIA-00229	**IMPRESORA LASERJET**	**Marca: HP, Modelo: P 1009W, Serie: VND3631392, Material: PLASTICO**		
120004	ALTA POR ADQUISICION	TESORERIA MUNICIPAL	2016-12-13	MUNICIPIO ADMINISTRADOR
TESORERIA-00230	**IMPRESORA LASERJET**	**Marca: HP, Modelo: P 1109W, Serie: VND3631412, Material: PLASTICO**		
120005	ALTA POR ADQUISICION	TESORERIA MUNICIPAL	2016-12-13	MUNICIPIO ADMINISTRADOR

COMITÁN DE DOMÍNGUEZ

HISTORIAL DE MOVIMIENTOS POR RESGUARDANTE

Fecha Impresión: 05 / 05 / 2017
Página: 238 / 274

INVENTARIO / MOVIMIENTO	DESCRIPCION DEL BIEN / DESCRIPCION DEL MOVIMIENTO	CARACTERISTICAS GENERALES DEL BIEN / AREA DE ADSCRIPCION	FECHA APLIC.	USUARIO QUE REALIZÓ MOV.
TESORERIA-00237	**REGULADOR**	**Marca: ISB, Modelo: SIN MODELO, Serie: SIN SERIE, Material: METAL Y PLASTICO**		
010002	ALTA POR APERTURA DE EJERCICIO	TESORERIA MUNICIPAL	2016-01-01	OFSCE ADMINISTRADOR
TESORERIA-00238	**REGULADOR**	**Marca: ALASKA, Modelo: SIN MODELO, Serie: SIN SERIE, Material: METAL Y PLASTICO**		
010002	ALTA POR APERTURA DE EJERCICIO	TESORERIA MUNICIPAL	2016-01-01	OFSCE ADMINISTRADOR
TESORERIA-00242	**ARCHIVERO**	**Marca: SIN MARCA, Modelo: 1009, Serie: SIN SERIE, Material: METAL**		
010002	ALTA POR APERTURA DE EJERCICIO	TESORERIA MUNICIPAL	2016-01-01	OFSCE ADMINISTRADOR
TESORERIA-00248	**ESCRITORIO**	**Marca: SIN MARCA, Modelo: SIN MODELO, Serie: SIN SERIE, Material: MADERA**		
010002	ALTA POR APERTURA DE EJERCICIO	TESORERIA MUNICIPAL	2016-01-01	OFSCE ADMINISTRADOR
TESORERIA-00268	**REGULADOR**	**Marca: OPTIMUS, Modelo: SIN MODELO, Serie: SIN SERIE, Material: METAL Y PLASTICO**		
010002	ALTA POR APERTURA DE EJERCICIO	TESORERIA MUNICIPAL	2016-01-01	OFSCE ADMINISTRADOR
TESORERIA-00269	**REGULADOR**	**Marca: TDE, Modelo: SIN MODELO, Serie: SIN SERIE, Material: METAL Y PLASTICO**		
010002	ALTA POR APERTURA DE EJERCICIO	TESORERIA MUNICIPAL	2016-01-01	OFSCE ADMINISTRADOR
TESORERIA-00271	**REGULADOR**	**Marca: COMPLET, Modelo: SIN MODELO, Serie: SIN SERIE, Material: METAL Y PLASTICO**		
010002	ALTA POR APERTURA DE EJERCICIO	TESORERIA MUNICIPAL	2016-01-01	OFSCE ADMINISTRADOR
TESORERIA-00278	**ARCHIVERO**	**Marca: NAPOLES, Modelo: OFFICE PLUS, Serie: SIN SERIE, Material: METAL**		
010002	ALTA POR APERTURA DE EJERCICIO	TESORERIA MUNICIPAL	2016-01-01	OFSCE ADMINISTRADOR
TESORERIA-00279	**ARCHIVERO**	**Marca: NAPOLES, Modelo: OFFICE PLUS, Serie: SIN SERIE, Material: METAL**		
010002	ALTA POR APERTURA DE EJERCICIO	TESORERIA MUNICIPAL	2016-01-01	OFSCE ADMINISTRADOR
TESORERIA-00289	**REGULADOR**	**Marca: ALASKA, Modelo: SIN MODELO, Serie: SIN SERIE, Material: METAL Y PLASTICO**		
010002	ALTA POR APERTURA DE EJERCICIO	TESORERIA MUNICIPAL	2016-01-01	OFSCE ADMINISTRADOR
TESORERIA-00297	**SILLÓN**	**Marca: S/M, Modelo: 2205N, Serie: S/S, Material: PLASTICO**		
010005	ALTA POR APERTURA DE EJERCICIO	MERCADOS	2016-01-01	OFSCE ADMINISTRADOR
TESORERIA-00298	**ENFRIADOR CALENTADOR DE AGUA**	**Marca: PURESA, Modelo: HC-500, Serie: 347972-3, Material: PLASTICO**		
010002	ALTA POR APERTURA DE EJERCICIO	TESORERIA MUNICIPAL	2016-01-01	OFSCE ADMINISTRADOR
TESORERIA-00299	**ENFRIADOR CALENTADOR DE AGUA**	**Marca: PURESA, Modelo: HC-500, Serie: 54797211, Material: PLASTICO**		
010002	ALTA POR APERTURA DE EJERCICIO	TESORERIA MUNICIPAL	2016-01-01	OFSCE ADMINISTRADOR
TESORERIA-00301	**SILLA**	**Marca: SIN MARCA, Modelo: SIN MODELO, Serie: SIN SERIE, Material: METAL Y TELA**		
010002	ALTA POR APERTURA DE EJERCICIO	TESORERIA MUNICIPAL	2016-01-01	OFSCE ADMINISTRADOR
TESORERIA-00302	**SILLA**	**Marca: SIN MARCA, Modelo: ALESSANDRA, Serie: SIN SERIE, Material: METAL Y TELA**		
010002	ALTA POR APERTURA DE EJERCICIO	TESORERIA MUNICIPAL	2016-01-01	OFSCE ADMINISTRADOR
TESORERIA-00303	**MODULO DE PLAZAS**	**Marca: SIN MARCA, Modelo: ALESSANDRA, Serie: SIN SERIE, Material: METAL Y TELA**		
010002	ALTA POR APERTURA DE EJERCICIO	TESORERIA MUNICIPAL	2016-01-01	OFSCE ADMINISTRADOR
TESORERIA-00309	**IMPRESORA**	**Marca: HP, Modelo: 5940, Serie: CN59P122812, Material: METAL Y PLASTICO**		

COMITÁN DE DOMÍNGUEZ

HISTORIAL DE MOVIMIENTOS POR RESGUARDANTE

INVENTARIO / MOVIMIENTO	DESCRIPCION DEL BIEN / DESCRIPCION DEL MOVIMIENTO	CARACTERISTICAS GENERALES DEL BIEN		
		AREA DE ADSCRIPCION	FECHA APLIC.	USUARIO QUE REALIZÓ MOV.
010002	ALTA POR APERTURA DE EJERCICIO	TESORERIA MUNICIPAL	2016-01-01	OFSCE ADMINISTRADOR
TESORERIA-00314	**ESCRITORIO**	**Marca: SIN MARCA, Modelo: SECRETARIAL, Serie: SIN SERIE, Material: MADERA**		
010002	ALTA POR APERTURA DE EJERCICIO	TESORERIA MUNICIPAL	2016-01-01	OFSCE ADMINISTRADOR
TESORERIA-00318	**IMPRESORA**	**Marca: HP, Modelo: 1018, Serie: CNB1914354, Material: METAL Y PLASTICO**		
010002	ALTA POR APERTURA DE EJERCICIO	TESORERIA MUNICIPAL	2016-01-01	OFSCE ADMINISTRADOR
TESORERIA-00320	**MESA**	**Marca: SIN MARCA, Modelo: SIN MODELO, Serie: SIN SERIE, Material: MADERA**		
010002	ALTA POR APERTURA DE EJERCICIO	TESORERIA MUNICIPAL	2016-01-01	OFSCE ADMINISTRADOR
TESORERIA-00323	**LIBRERO**	**Marca: SIN MARCA, Modelo: SIN MODELO, Serie: SIN SERIE, Material: MADERA**		
010002	ALTA POR APERTURA DE EJERCICIO	TESORERIA MUNICIPAL	2016-01-01	OFSCE ADMINISTRADOR
TESORERIA-00327	**SILLA**	**Marca: SIN MARCA, Modelo: SIN MODELO, Serie: SIN SERIE, Material: MADERA**		
010002	ALTA POR APERTURA DE EJERCICIO	TESORERIA MUNICIPAL	2016-01-01	OFSCE ADMINISTRADOR
TESORERIA-00338	**IMPRESORA**	**Marca: SAMSUNG, Modelo: LASER ML-2010, Serie: 3927BKDQ203166L, Material: PLASTICO**		
010002	ALTA POR APERTURA DE EJERCICIO	TESORERIA MUNICIPAL	2016-01-01	OFSCE ADMINISTRADOR
TESORERIA-00344	**MONITOR**	**Marca: LG, Modelo: W1943C-PF, Serie: 008NDGL2R327, Material: PLASTICO**		
010002	ALTA POR APERTURA DE EJERCICIO	TESORERIA MUNICIPAL	2016-01-01	OFSCE ADMINISTRADOR
TESORERIA-00347	**IMPRESORA**	**Marca: HP, Modelo: P1005, Serie: VND3903353, Material: PLASTICO**		
010002	ALTA POR APERTURA DE EJERCICIO	TESORERIA MUNICIPAL	2016-01-01	OFSCE ADMINISTRADOR
TESORERIA-00349	**SILLA**	**Marca: LUXO, Modelo: L 100, Serie: SIN SERIE, Material: PLASTICO**		
010002	ALTA POR APERTURA DE EJERCICIO	TESORERIA MUNICIPAL	2016-01-01	OFSCE ADMINISTRADOR
TESORERIA-00350	**SILLA**	**Marca: LUXO, Modelo: L 100, Serie: SIN SERIE, Material: PLASTICO**		
010002	ALTA POR APERTURA DE EJERCICIO	TESORERIA MUNICIPAL	2016-01-01	OFSCE ADMINISTRADOR
TESORERIA-00351	**SILLA**	**Marca: LUXO, Modelo: L 100, Serie: SIN SERIE, Material: PLASTICO**		
010002	ALTA POR APERTURA DE EJERCICIO	TESORERIA MUNICIPAL	2016-01-01	OFSCE ADMINISTRADOR
TESORERIA-00357	**SOFTWARE (PAQUETES)**	**TipoActivo: SOFTWARE COMERCIAL, Nombre: PANDA ANTIVIRUS, Descripción: LICENCIA PANDA ANTIVIRUS POR 1 AÑO PARA 3 EQUIPOS., Num. Registro: , Num. Licencia: , Num. Contrato:**		
010013	ALTA POR APERTURA DE EJERCICIO	TESORERIA MUNICIPAL	2016-01-01	OFSCE ADMINISTRADOR
TESORERIA-00358	**SILLA**	**Marca: SECRETARIAL, Modelo: SIN MODELO, Serie: SIN SERIE, Material: PLASTICO**		
010002	ALTA POR APERTURA DE EJERCICIO	TESORERIA MUNICIPAL	2016-01-01	OFSCE ADMINISTRADOR
TESORERIA-00360	**SILLA**	**Marca: SECRETARIAL, Modelo: SIN MODELO, Serie: SIN SERIE, Material: PLASTICO**		
010002	ALTA POR APERTURA DE EJERCICIO	TESORERIA MUNICIPAL	2016-01-01	OFSCE ADMINISTRADOR
TESORERIA-00367	**SOFTWARE (PAQUETES)**	**TipoActivo: SOFTWARE COMERCIAL, Nombre: PANDA ANTIVIRUS, Descripción: LICENCIA PANDA ANTIVIRUS AL SERVICIO DE ADQUISIONES., Num. Registro: , Num. Licencia: , Num. Contrato:**		
010013	ALTA POR APERTURA DE EJERCICIO	TESORERIA MUNICIPAL	2016-01-01	OFSCE ADMINISTRADOR

COMITÁN DE DOMÍNGUEZ

HISTORIAL DE MOVIMIENTOS POR RESGUARDANTE

Fecha Impresión: 05 / 05 / 2017
Página: 240 / 274

INVENTARIO / MOVIMIENTO	DESCRIPCION DEL BIEN / DESCRIPCION DEL MOVIMIENTO	CARACTERISTICAS GENERALES DEL BIEN / AREA DE ADSCRIPCION	FECHA APLIC.	USUARIO QUE REALIZÓ MOV.
TESORERIA-00368	**SOFTWARE (PAQUETES)**	**TipoActivo: SOFTWARE COMERCIAL, Nombre: LICENCIA PANDA ANTIVIRUS AL SERVICIO DE ADQUISIONES., Descripción: LICENCIA PANDA ANTIVIRUS AL SERVICIO DE ADQUISIONES., Num. Registro: , Num. Licencia: , Num. Contrato:**		
010013	ALTA POR APERTURA DE EJERCICIO	TESORERIA MUNICIPAL	2016-01-01	OFSCE ADMINISTRADOR
TESORERIA-00369	**SOFTWARE (PAQUETES)**	**TipoActivo: SOFTWARE COMERCIAL, Nombre: LICENCIA PANDA ANTIVIRUS AL SERVICIO DE ADQUISIONES., Descripción: LICENCIA PANDA ANTIVIRUS AL SERVICIO DE ADQUISIONES., Num. Registro: , Num. Licencia: , Num. Contrato:**		
010013	ALTA POR APERTURA DE EJERCICIO	TESORERIA MUNICIPAL	2016-01-01	OFSCE ADMINISTRADOR
TESORERIA-00370	**SILLA**	**Marca: SIN MARCA, Modelo: EJECUTIVA, Serie: SIN SERIE, Material: PLASTICO**		
010002	ALTA POR APERTURA DE EJERCICIO	TESORERIA MUNICIPAL	2016-01-01	OFSCE ADMINISTRADOR
TESORERIA-00376	**REGULADOR**	**Marca: KOBLENZ, Modelo: SIN MODELO, Serie: SIN SERIE, Material: PLASTICO**		
010002	ALTA POR APERTURA DE EJERCICIO	TESORERIA MUNICIPAL	2016-01-01	OFSCE ADMINISTRADOR
TESORERIA-00377	**REGULADOR**	**Marca: KOBLENZ, Modelo: SIN MODELO, Serie: SIN SERIE, Material: PLASTICO**		
010002	ALTA POR APERTURA DE EJERCICIO	TESORERIA MUNICIPAL	2016-01-01	OFSCE ADMINISTRADOR
TESORERIA-00385	**REGULADOR**	**Marca: KOBLENZ, Modelo: SIN MODELO, Serie: SIN SERIE, Material: PLASTICO**		
010002	ALTA POR APERTURA DE EJERCICIO	TESORERIA MUNICIPAL	2016-01-01	OFSCE ADMINISTRADOR
TESORERIA-00386	**REGULADOR**	**Marca: KOBLENZ, Modelo: SIN MODELO, Serie: SIN SERIE, Material: PLASTICO**		
010002	ALTA POR APERTURA DE EJERCICIO	TESORERIA MUNICIPAL	2016-01-01	OFSCE ADMINISTRADOR
TESORERIA-00387	**REGULADOR**	**Marca: TDE, Modelo: SIN MODELO, Serie: SIN SERIE, Material: PLASTICO**		
010002	ALTA POR APERTURA DE EJERCICIO	TESORERIA MUNICIPAL	2016-01-01	OFSCE ADMINISTRADOR
TESORERIA-00395	**REGULADOR**	**Marca: SOLA BASIC, Modelo: ISB SLIM, Serie: E12F13242, Material: PLASTICO**		
010002	ALTA POR APERTURA DE EJERCICIO	TESORERIA MUNICIPAL	2016-01-01	OFSCE ADMINISTRADOR
TESORERIA-00396	**REGULADOR**	**Marca: SOLA BASIC, Modelo: ISB SLIM, Serie: E12F06111, Material: PLASTICO**		
010002	ALTA POR APERTURA DE EJERCICIO	TESORERIA MUNICIPAL	2016-01-01	OFSCE ADMINISTRADOR
TRANSPORTE00005	**SILLA**	**Marca: SIN MARCA, Modelo: GNN-100, Serie: S/N, Material: PLASTICO Y TELA**		
010008	ALTA POR APERTURA DE EJERCICIO	SEGURIDAD PUBLICA MUNICIPAL	2016-01-01	OFSCE ADMINISTRADOR
TRANSPORTE00007	**SILLA**	**Marca: SIN MARCA, Modelo: GNN-200, Serie: S/N, Material: PLASTICO Y TELA**		
010008	ALTA POR APERTURA DE EJERCICIO	SEGURIDAD PUBLICA MUNICIPAL	2016-01-01	OFSCE ADMINISTRADOR
TRANSPORTE00008	**SILLA**	**Marca: SIN MARCA, Modelo: GNN-200, Serie: S/N, Material: PLASTICO Y TELA**		
010008	ALTA POR APERTURA DE EJERCICIO	SEGURIDAD PUBLICA MUNICIPAL	2016-01-01	OFSCE ADMINISTRADOR
TRANSPORTE00009	**SILLA**	**Marca: SIN MARCA, Modelo: GNN-200, Serie: S/N, Material: PLASTICO Y TELA**		
010008	ALTA POR APERTURA DE EJERCICIO	SEGURIDAD PUBLICA MUNICIPAL	2016-01-01	OFSCE ADMINISTRADOR
TRANSPORTE00010	**SILLA**	**Marca: SIN MARCA, Modelo: GNN-200, Serie: S/N, Material: PLASTICO Y TELA**		
010008	ALTA POR APERTURA DE EJERCICIO	SEGURIDAD PUBLICA MUNICIPAL	2016-01-01	OFSCE ADMINISTRADOR

COMITÁN DE DOMÍNGUEZ

HISTORIAL DE MOVIMIENTOS POR RESGUARDANTE

INVENTARIO / MOVIMIENTO	DESCRIPCION DEL BIEN / DESCRIPCION DEL MOVIMIENTO	CARACTERISTICAS GENERALES DEL BIEN / AREA DE ADSCRIPCION	FECHA APLIC.	USUARIO QUE REALIZÓ MOV.
UNIMON----00002	**SILLA**	**Marca: SIN MARCA, Modelo: GNN-100, Serie: S/N, Material: PLASTICO Y TELA**		
010008	ALTA POR APERTURA DE EJERCICIO	SEGURIDAD PUBLICA MUNICIPAL	2016-01-01	OFSCE ADMINISTRADOR
UNIMON----00003	**SILLA**	**Marca: SIN MARCA, Modelo: GNN-100, Serie: S/N, Material: PLASTICO Y TELA**		
010008	ALTA POR APERTURA DE EJERCICIO	SEGURIDAD PUBLICA MUNICIPAL	2016-01-01	OFSCE ADMINISTRADOR
UNIMON----00004	**SILLA**	**Marca: SIN MARCA, Modelo: GNN-100, Serie: S/N, Material: PLASTICO Y TELA**		
010008	ALTA POR APERTURA DE EJERCICIO	SEGURIDAD PUBLICA MUNICIPAL	2016-01-01	OFSCE ADMINISTRADOR
UNIMON----00005	**SILLA**	**Marca: SIN MARCA, Modelo: GNN-200, Serie: S/N, Material: PLASTICO Y TELA**		
010008	ALTA POR APERTURA DE EJERCICIO	SEGURIDAD PUBLICA MUNICIPAL	2016-01-01	OFSCE ADMINISTRADOR
VIALIDAD--00005	**ESCRITORIO**	**Marca: SIN MARCA, Modelo: SIN MODELO, Serie: S/N, Material: MADERA**		
010005	ALTA POR APERTURA DE EJERCICIO	MERCADOS	2016-01-01	OFSCE ADMINISTRADOR
VIALIDAD--00008	**ARCHIVERO**	**Marca: SIN MARCA, Modelo: SIN MODELO, Serie: S/N, Material: METAL**		
010008	ALTA POR APERTURA DE EJERCICIO	SEGURIDAD PUBLICA MUNICIPAL	2016-01-01	OFSCE ADMINISTRADOR
VIALIDAD--00009	**ARCHIVERO**	**Marca: SIN MARCA, Modelo: SIN MODELO, Serie: S/N, Material: METAL**		
010008	ALTA POR APERTURA DE EJERCICIO	SEGURIDAD PUBLICA MUNICIPAL	2016-01-01	OFSCE ADMINISTRADOR
VIALIDAD--00010	**ARCHIVERO**	**Marca: SIN MARCA, Modelo: SIN MODELO, Serie: S/N, Material: METAL**		
010008	ALTA POR APERTURA DE EJERCICIO	SEGURIDAD PUBLICA MUNICIPAL	2016-01-01	OFSCE ADMINISTRADOR
VIALIDAD--00011	**ESCRITORIO**	**Marca: SIN MARCA, Modelo: SIN MODELO, Serie: S/N, Material: MADERA**		
010005	ALTA POR APERTURA DE EJERCICIO	OTROS	2016-01-01	OFSCE ADMINISTRADOR
VIALIDAD--00014	**ESCRITORIO**	**Marca: SIN MARCA, Modelo: SIN MODELO, Serie: S/N, Material: MADERA**		
010005	ALTA POR APERTURA DE EJERCICIO	OTROS	2016-01-01	OFSCE ADMINISTRADOR
VIALIDAD--00016	**SILLA**	**Marca: SIN MARCA, Modelo: GNN-100, Serie: S/N, Material: PLASTICO Y TELA**		
010008	ALTA POR APERTURA DE EJERCICIO	SEGURIDAD PUBLICA MUNICIPAL	2016-01-01	OFSCE ADMINISTRADOR
VIALIDAD--00017	**SILLA**	**Marca: SIN MARCA, Modelo: GNN-100, Serie: S/N, Material: PLASTICO Y TELA**		
010008	ALTA POR APERTURA DE EJERCICIO	SEGURIDAD PUBLICA MUNICIPAL	2016-01-01	OFSCE ADMINISTRADOR
VIALIDAD--00018	**LINEA TELEFONICA**	**Marca: ALCATEL, Modelo: SIN MODELO, Serie: 0011626634, Material: PLASTICO**		
010008	ALTA POR APERTURA DE EJERCICIO	SEGURIDAD PUBLICA MUNICIPAL	2016-01-01	OFSCE ADMINISTRADOR
VIALIDAD--00019	**SILLA**	**Marca: SIN MARCA, Modelo: GNN-100, Serie: S/N, Material: PLASTICO Y TELA**		
010008	ALTA POR APERTURA DE EJERCICIO	SEGURIDAD PUBLICA MUNICIPAL	2016-01-01	OFSCE ADMINISTRADOR
VIALIDAD--00021	**SILLA**	**Marca: SIN MARCA, Modelo: GNN-200, Serie: S/N, Material: PLASTICO Y TELA**		
010008	ALTA POR APERTURA DE EJERCICIO	SEGURIDAD PUBLICA MUNICIPAL	2016-01-01	OFSCE ADMINISTRADOR
VIALIDAD--00022	**SILLA**	**Marca: SIN MARCA, Modelo: GNN-200, Serie: S/N, Material: PLASTICO Y TELA**		
010008	ALTA POR APERTURA DE EJERCICIO	SEGURIDAD PUBLICA MUNICIPAL	2016-01-01	OFSCE ADMINISTRADOR
VIALIDAD--00024	**IMPRESORA**	**Marca: HP, Modelo: P1102W, Serie: VND3R21462, Material: PLASTICO**		

COMITÁN DE DOMÍNGUEZ

HISTORIAL DE MOVIMIENTOS POR RESGUARDANTE

INVENTARIO / MOVIMIENTO	DESCRIPCION DEL BIEN / DESCRIPCION DEL MOVIMIENTO	CARACTERISTICAS GENERALES DEL BIEN / AREA DE ADSCRIPCION	FECHA APLIC.	USUARIO QUE REALIZÓ MOV.
010008	ALTA POR APERTURA DE EJERCICIO	SEGURIDAD PUBLICA MUNICIPAL	2016-01-01	OFSCE ADMINISTRADOR
VIALIDAD--00026	**SILLA**	**Marca: SIN MARCA, Modelo: GNN-200, Serie: S/N, Material: PLASTICO Y TELA**		
010008	ALTA POR APERTURA DE EJERCICIO	SEGURIDAD PUBLICA MUNICIPAL	2016-01-01	OFSCE ADMINISTRADOR
VIALIDAD--00027	**SILLA**	**Marca: SIN MARCA, Modelo: GNN-200, Serie: S/N, Material: PLASTICO Y TELA**		
010008	ALTA POR APERTURA DE EJERCICIO	SEGURIDAD PUBLICA MUNICIPAL	2016-01-01	OFSCE ADMINISTRADOR
VIALIDAD--00028	**SILLA**	**Marca: SIN MARCA, Modelo: GNN-200, Serie: S/N, Material: PLASTICO Y TELA**		
010008	ALTA POR APERTURA DE EJERCICIO	SEGURIDAD PUBLICA MUNICIPAL	2016-01-01	OFSCE ADMINISTRADOR
VIALIDAD--00029	**RADIO**	**Marca: KENWOOD, Modelo: TK 2000K, Serie: B2803891, Material: PLASTICO**		
010008	ALTA POR APERTURA DE EJERCICIO	SEGURIDAD PUBLICA MUNICIPAL	2016-01-01	OFSCE ADMINISTRADOR
VIALIDAD--00030	**SILLA**	**Marca: SIN MARCA, Modelo: GNN-200, Serie: S/N, Material: PLASTICO Y TELA**		
010008	ALTA POR APERTURA DE EJERCICIO	SEGURIDAD PUBLICA MUNICIPAL	2016-01-01	OFSCE ADMINISTRADOR
VIALIDAD--00031	**SILLA**	**Marca: SIN MARCA, Modelo: GNN-200, Serie: S/N, Material: PLASTICO Y TELA**		
010008	ALTA POR APERTURA DE EJERCICIO	SEGURIDAD PUBLICA MUNICIPAL	2016-01-01	OFSCE ADMINISTRADOR
VIALIDAD--00032	**SILLA**	**Marca: SIN MARCA, Modelo: GNN-200, Serie: S/N, Material: PLASTICO Y TELA**		
010008	ALTA POR APERTURA DE EJERCICIO	SEGURIDAD PUBLICA MUNICIPAL	2016-01-01	OFSCE ADMINISTRADOR
VIALIDAD--00033	**SILLA**	**Marca: SIN MARCA, Modelo: GNN-200, Serie: S/N, Material: PLASTICO Y TELA**		
010008	ALTA POR APERTURA DE EJERCICIO	SEGURIDAD PUBLICA MUNICIPAL	2016-01-01	OFSCE ADMINISTRADOR
VIALIDAD--00035	**RADIO**	**Marca: KENWOOD, Modelo: TK-2000, Serie: B2705490, Material: PLASTICO**		
010008	ALTA POR APERTURA DE EJERCICIO	SEGURIDAD PUBLICA MUNICIPAL	2016-01-01	OFSCE ADMINISTRADOR
VIALIDAD--00039	**RADIO**	**Marca: KENWOOD, Modelo: TK 2000K, Serie: B2B03224, Material: PLASTICO**		
010008	ALTA POR APERTURA DE EJERCICIO	SEGURIDAD PUBLICA MUNICIPAL	2016-01-01	OFSCE ADMINISTRADOR
VIALIDAD--00045	**RADIO**	**Marca: KENWOOD, Modelo: TK 2000K, Serie: B2C05003, Material: PLASTICO**		
010008	ALTA POR APERTURA DE EJERCICIO	SEGURIDAD PUBLICA MUNICIPAL	2016-01-01	OFSCE ADMINISTRADOR
VIALIDAD--00086	**IMPRESORA**	**Marca: SAMSUNG, Modelo: ML-1670-XAX, Serie: Z6F2BKAB501394V, Material: PLASTICO**		
010008	ALTA POR APERTURA DE EJERCICIO	SEGURIDAD PUBLICA MUNICIPAL	2016-01-01	OFSCE ADMINISTRADOR

RESGUARDANTE : 646 ESTRELLA YAMILETH MOLINA GUERRA

PERTENECE AL ACTIVO (MAYOR A 35 SALARIOS MINIMOS VIGENTES)

DIF---MPAL00002	**COMPUTADORA DE ESCRITORIO**	**Marca: GHIA, Modelo: DESKTOP, Serie: 241529, Material: PLASTICO Y VIDRIO**		
010002	ALTA POR APERTURA DE EJERCICIO	DIF MUNICIPAL	2016-01-01	OFSCE ADMINISTRADOR
DIF---MPAL00003	**CAMIONETA**	**Marca: VOLKSWAGEN, Modelo: 2015, Serie: WV1LH22E1F6023244, Placas: 363BX, Num.Econ.: 0248**		
010016	ALTA POR COMODATO RECIBIDO	DIF MUNICIPAL	2016-01-05	MUNICIPIO ADMINISTRADOR

COMITÁN DE DOMÍNGUEZ

HISTORIAL DE MOVIMIENTOS POR RESGUARDANTE

Fecha Impresión: 05 / 05 / 2017
Página: 243 / 274

INVENTARIO / MOVIMIENTO	DESCRIPCION DEL BIEN / DESCRIPCION DEL MOVIMIENTO	CARACTERISTICAS GENERALES DEL BIEN / AREA DE ADSCRIPCION	FECHA APLIC.	USUARIO QUE REALIZÓ MOV.
DIF---MPAL00004	**CAMIONETA**	**Marca: VOLKSWAGEN, Modelo: 2015, Serie: WV1LH22E5F6022842, Placas: 364BX, Num.Econ.: 0249**		
010016	ALTA POR COMODATO RECIBIDO	DIF MUNICIPAL	2016-01-05	MUNICIPIO ADMINISTRADOR
DIF---MPAL00008	**CAMIONETA**	**Marca: VOLKSWAGEN, Modelo: 2015, Serie: WV1LH22E3F6022838, Placas: 365BX, Num.Econ.: 0250**		
010016	ALTA POR COMODATO RECIBIDO	DIF MUNICIPAL	2016-01-05	MUNICIPIO ADMINISTRADOR
DIF---MPAL00009	**CAMIONETA**	**Marca: VOLKSWAGEN, Modelo: 2015, Serie: WV1LH22E0F6023624, Placas: 366BX, Num.Econ.: 0251**		
010016	ALTA POR COMODATO RECIBIDO	DIF MUNICIPAL	2016-01-05	MUNICIPIO ADMINISTRADOR
DIF---MPAL00095	**TELEVISOR**	**Marca: PANASONIC, Modelo: 2183, Serie: 7691, Material: PLASTICO**		
010003	ALTA POR APERTURA DE EJERCICIO	DIF MUNICIPAL	2016-01-01	OFSCE ADMINISTRADOR
DIF---MPAL00103	**FOTOCOPIADORA**	**Marca: TOSHIBA, Modelo: 1370, Serie: CWH237446, Material: METAL Y PLASTICO**		
010003	ALTA POR APERTURA DE EJERCICIO	DIF MUNICIPAL	2016-01-01	OFSCE ADMINISTRADOR
DIF---MPAL00224	**REFRIGERADOR**	**Marca: MABE, Modelo: RMG75WB, Serie: 00103A33932, Material: METAL Y PLASTICO**		
010003	ALTA POR APERTURA DE EJERCICIO	DIF MUNICIPAL	2016-01-01	OFSCE ADMINISTRADOR
DIF---MPAL00240	**COMPUTADORA DE ESCRITORIO**	**Marca: SIN MARCA, Modelo: 55NV, Serie: 2024X02148, Material: PLASTICO**		
010003	ALTA POR APERTURA DE EJERCICIO	DIF MUNICIPAL	2016-01-01	OFSCE ADMINISTRADOR
DIF---MPAL00271	**AUTOMOVIL**	**Marca: VOLKSWAGEN, Modelo: 2001, Serie: 3VWS1AB01M92383, Placas: SIN/ PLACA, Num.Econ.: 08**		
010011	ALTA POR APERTURA DE EJERCICIO	DIF MUNICIPAL	2016-01-01	OFSCE ADMINISTRADOR
DIF---MPAL00273	**ESCRITORIO**	**Marca: SIN MARCA, Modelo: SIN MODELO, Serie: SIN SERIE, Material: METAL Y FORMAICA**		
010003	ALTA POR APERTURA DE EJERCICIO	DIF MUNICIPAL	2016-01-01	OFSCE ADMINISTRADOR
DIF---MPAL00309	**MESA**	**Marca: SIN MARCA, Modelo: SIN MODELO, Serie: SIN SERIE, Material: MADERA**		
010003	ALTA POR APERTURA DE EJERCICIO	DIF MUNICIPAL	2016-01-01	OFSCE ADMINISTRADOR
DIF---MPAL00325	**CORTINERO**	**Marca: SIN MARCA, Modelo: SIN MODELO, Serie: SIN SERIE, Material: METAL**		
010003	ALTA POR APERTURA DE EJERCICIO	DIF MUNICIPAL	2016-01-01	OFSCE ADMINISTRADOR
DIF---MPAL00326	**ESTUFA**	**Marca: MABE, Modelo: 1600L, Serie: SIN SERIE, Material: ALUMINIO**		
010003	ALTA POR APERTURA DE EJERCICIO	DIF MUNICIPAL	2016-01-01	OFSCE ADMINISTRADOR
DIF---MPAL00327	**SALA**	**Marca: SIN MARCA, Modelo: LISSET, Serie: SIN SERIE, Material: PIEL**		
010003	ALTA POR APERTURA DE EJERCICIO	DIF MUNICIPAL	2016-01-01	OFSCE ADMINISTRADOR
DIF---MPAL00328	**SALA**	**Marca: SIN MARCA, Modelo: LISSET, Serie: SIN SERIE, Material: PIEL**		
010003	ALTA POR APERTURA DE EJERCICIO	DIF MUNICIPAL	2016-01-01	OFSCE ADMINISTRADOR
DIF---MPAL00329	**SALA**	**Marca: SIN MARCA, Modelo: LISSET, Serie: SIN SERIE, Material: PIEL**		
010003	ALTA POR APERTURA DE EJERCICIO	DIF MUNICIPAL	2016-01-01	OFSCE ADMINISTRADOR
DIF---MPAL00335	**CRUCIFIJO**	**Marca: SIN MARCA, Modelo: SIN MODELO, Serie: SIN SERIE, Material: METAL**		
010003	ALTA POR APERTURA DE EJERCICIO	DIF MUNICIPAL	2016-01-01	OFSCE ADMINISTRADOR
DIF---MPAL00342	**CARRO**	**Marca: SIN MARCA, Modelo: REFORZADO, Serie: SIN SERIE, Material: METAL**		

COMITÁN DE DOMÍNGUEZ

HISTORIAL DE MOVIMIENTOS POR RESGUARDANTE

INVENTARIO / MOVIMIENTO	DESCRIPCION DEL BIEN / DESCRIPCION DEL MOVIMIENTO	CARACTERISTICAS GENERALES DEL BIEN		
		AREA DE ADSCRIPCION	FECHA APLIC.	USUARIO QUE REALIZÓ MOV.
010003	ALTA POR APERTURA DE EJERCICIO	DIF MUNICIPAL	2016-01-01	OFSCE ADMINISTRADOR
DIF---MPAL00345	**COMPUTADORA DE ESCRITORIO**	**Marca: SIN MARCA, Modelo: SIN MODELO, Serie: SIN SERIE, Material: PLASTICO**		
010003	ALTA POR APERTURA DE EJERCICIO	DIF MUNICIPAL	2016-01-01	OFSCE ADMINISTRADOR
DIF---MPAL00349	**IMPRESORA**	**Marca: HP, Modelo: LASERJET 6D, Serie: USCB010995, Material: PLASTICO**		
010003	ALTA POR APERTURA DE EJERCICIO	DIF MUNICIPAL	2016-01-01	OFSCE ADMINISTRADOR
DIF---MPAL00365	**REFRIGERADOR**	**Marca: ACROOS, Modelo: DOMESTICO 14, Serie: UVSU3756406, Material: METAL Y PLASTICO**		
010003	ALTA POR APERTURA DE EJERCICIO	DIF MUNICIPAL	2016-01-01	OFSCE ADMINISTRADOR
DIF---MPAL00366	**REFRIGERADOR**	**Marca: DAEWOO, Modelo: DOMESTICO 11, Serie: MR07XLO18401, Material: METAL Y PLASTICO**		
010003	ALTA POR APERTURA DE EJERCICIO	DIF MUNICIPAL	2016-01-01	OFSCE ADMINISTRADOR
DIF---MPAL00367	**COMEDOR**	**Marca: SIN MARCA, Modelo: ESTANDAR, Serie: SIN SERIE, Material: METAL Y PLASTICO**		
010003	ALTA POR APERTURA DE EJERCICIO	DIF MUNICIPAL	2016-01-01	OFSCE ADMINISTRADOR
DIF---MPAL00368	**COMEDOR**	**Marca: SIN MARCA, Modelo: ESTANDAR, Serie: SIN SERIE, Material: METAL Y PLASTICO**		
010003	ALTA POR APERTURA DE EJERCICIO	DIF MUNICIPAL	2016-01-01	OFSCE ADMINISTRADOR
DIF---MPAL00411	**ESCRITORIO**	**Marca: CARSA, Modelo: E120, Serie: SINS SERIE, Material: METAL**		
010003	ALTA POR APERTURA DE EJERCICIO	DIF MUNICIPAL	2016-01-01	OFSCE ADMINISTRADOR
DIF---MPAL00458	**PROYECTOR**	**Marca: OPTIMA, Modelo: TS400, Serie: 082M625AACQQ08, Material: PLASTICO**		
010003	ALTA POR APERTURA DE EJERCICIO	DIF MUNICIPAL	2016-01-01	OFSCE ADMINISTRADOR
DIF---MPAL00459	**TELEVISOR**	**Marca: DAEWOO, Modelo: DTH2930, Serie: MT077N00700212, Material: METAL Y PLASTICO**		
010003	ALTA POR APERTURA DE EJERCICIO	DIF MUNICIPAL	2016-01-01	OFSCE ADMINISTRADOR
DIF---MPAL00470	**UNIDAD DE DISPLASIAS**	**Marca: WELLCH, Modelo: QUANTUM, Serie: SIN SERIE, Material: METAL Y PLASTICO**		
010003	ALTA POR APERTURA DE EJERCICIO	DIF MUNICIPAL	2016-01-01	OFSCE ADMINISTRADOR
DIF---MPAL00471	**ULTRASONIDO**	**Marca: WELLCH ALLYN, Modelo: 767, Serie: SIN SERIE, Material: METAL Y PLASTICO**		
010003	ALTA POR APERTURA DE EJERCICIO	DIF MUNICIPAL	2016-01-01	OFSCE ADMINISTRADOR
DIF---MPAL00473	**HORNO**	**Marca: PRACTIMEX, Modelo: HOR-9CHA, Serie: SIN SERIE, Material: METAL**		
010003	ALTA POR APERTURA DE EJERCICIO	DIF MUNICIPAL	2016-01-01	OFSCE ADMINISTRADOR
DIF---MPAL00474	**AMASADORA**	**Marca: RUBIMEX, Modelo: SIN MODELO, Serie: SIN SERIE, Material: METAL**		
010003	ALTA POR APERTURA DE EJERCICIO	DIF MUNICIPAL	2016-01-01	OFSCE ADMINISTRADOR
DIF---MPAL00475	**BATIDORA**	**Marca: MAGNUN, Modelo: LN CAZO EST, Serie: SIN SERIE, Material: METAL**		
010003	ALTA POR APERTURA DE EJERCICIO	DIF MUNICIPAL	2016-01-01	OFSCE ADMINISTRADOR
DIF---MPAL00476	**ESPIGUERO**	**Marca: PLACTIMEX, Modelo: ABIERTO DE 36 CHAROLAS, Serie: SIN SERIE, Material: METAL**		
010003	ALTA POR APERTURA DE EJERCICIO	DIF MUNICIPAL	2016-01-01	OFSCE ADMINISTRADOR
DIF---MPAL00477	**ESPIGUERO**	**Marca: PLACTIMEX, Modelo: ABIERTO DE 36 CHAROLAS, Serie: SIN SERIE, Material: METAL**		
010003	ALTA POR APERTURA DE EJERCICIO	DIF MUNICIPAL	2016-01-01	OFSCE ADMINISTRADOR

COMITÁN DE DOMÍNGUEZ

HISTORIAL DE MOVIMIENTOS POR RESGUARDANTE

Fecha Impresión: 05 / 05 / 2017
Página: 245 / 274

INVENTARIO / MOVIMIENTO	DESCRIPCION DEL BIEN / DESCRIPCION DEL MOVIMIENTO	CARACTERISTICAS GENERALES DEL BIEN / AREA DE ADSCRIPCION	FECHA APLIC.	USUARIO QUE REALIZÓ MOV.
DIF---MPAL00478	**CHAROLA GALVANIZADA**	**Marca: SIN MARCA, Modelo: SIN MODELO, Serie: SIN SERIE, Material: METAL**		
010003	ALTA POR APERTURA DE EJERCICIO	DIF MUNICIPAL	2016-01-01	OFSCE ADMINISTRADOR
DIF---MPAL00479	**CHAROLA GALVANIZADA**	**Marca: SIN MARCA, Modelo: SIN MODELO, Serie: SIN SERIE, Material: METAL**		
010003	ALTA POR APERTURA DE EJERCICIO	DIF MUNICIPAL	2016-01-01	OFSCE ADMINISTRADOR
DIF---MPAL00480	**MESA**	**Marca: SIN MARCA, Modelo: SIN MODELO, Serie: SIN SERIE, Material: MADERA**		
010003	ALTA POR APERTURA DE EJERCICIO	DIF MUNICIPAL	2016-01-01	OFSCE ADMINISTRADOR
DIF---MPAL00481	**ACCESORIOS VARIOS PARA PANADERIA**	**Marca: SIN MARCA, Modelo: SIN MODELO, Serie: SIN SERIE, Material: METAL**		
010003	ALTA POR APERTURA DE EJERCICIO	DIF MUNICIPAL	2016-01-01	OFSCE ADMINISTRADOR
DIF---MPAL00482	**COMPUTADORA DE ESCRITORIO**	**Marca: SIN MARCA, Modelo: SIN MODELO, Serie: SIN SERIE, Material: PLASTICO**		
010003	ALTA POR APERTURA DE EJERCICIO	DIF MUNICIPAL	2016-01-01	OFSCE ADMINISTRADOR
DIF---MPAL00483	**COMPUTADORA DE ESCRITORIO**	**Marca: SIN MARCA, Modelo: SIN MODELO, Serie: SIN SERIE, Material: PLASTICO**		
010003	ALTA POR APERTURA DE EJERCICIO	DIF MUNICIPAL	2016-01-01	OFSCE ADMINISTRADOR
DIF---MPAL00484	**COMPUTADORA DE ESCRITORIO**	**Marca: SIN MARCA, Modelo: SIN MODELO, Serie: SIN SERIE, Material: PLASTICO**		
010003	ALTA POR APERTURA DE EJERCICIO	DIF MUNICIPAL	2016-01-01	OFSCE ADMINISTRADOR
DIF---MPAL00485	**COMPUTADORA DE ESCRITORIO**	**Marca: SIN MARCA, Modelo: SIN MODELO, Serie: SIN SERIE, Material: PLASTICO**		
010003	ALTA POR APERTURA DE EJERCICIO	DIF MUNICIPAL	2016-01-01	OFSCE ADMINISTRADOR
DIF---MPAL00486	**COMPUTADORA DE ESCRITORIO**	**Marca: SIN MARCA, Modelo: SIN MODELO, Serie: SIN SERIE, Material: PLASTICO**		
010003	ALTA POR APERTURA DE EJERCICIO	DIF MUNICIPAL	2016-01-01	OFSCE ADMINISTRADOR
DIF---MPAL00487	**COMPUTADORA DE ESCRITORIO**	**Marca: SIN MARCA, Modelo: SIN MODELO, Serie: SIN SERIE, Material: PLASTICO**		
010003	ALTA POR APERTURA DE EJERCICIO	DIF MUNICIPAL	2016-01-01	OFSCE ADMINISTRADOR
DIF---MPAL00488	**COMPUTADORA DE ESCRITORIO**	**Marca: SIN MARCA, Modelo: SIN MODELO, Serie: SIN SERIE, Material: PLASTICO**		
010003	ALTA POR APERTURA DE EJERCICIO	DIF MUNICIPAL	2016-01-01	OFSCE ADMINISTRADOR
DIF---MPAL00489	**COMPUTADORA DE ESCRITORIO**	**Marca: SIN MARCA, Modelo: SIN MODELO, Serie: SIN SERIE, Material: PLASTICO**		
010003	ALTA POR APERTURA DE EJERCICIO	DIF MUNICIPAL	2016-01-01	OFSCE ADMINISTRADOR
DIF---MPAL00490	**COMPUTADORA DE ESCRITORIO**	**Marca: SIN MARCA, Modelo: SIN MODELO, Serie: SIN SERIE, Material: PLASTICO**		
010003	ALTA POR APERTURA DE EJERCICIO	DIF MUNICIPAL	2016-01-01	OFSCE ADMINISTRADOR
DIF---MPAL00491	**COMPUTADORA DE ESCRITORIO**	**Marca: SIN MARCA, Modelo: SIN MODELO, Serie: SIN SERIE, Material: PLASTICO**		
010003	ALTA POR APERTURA DE EJERCICIO	DIF MUNICIPAL	2016-01-01	OFSCE ADMINISTRADOR
DIF---MPAL00492	**COMPUTADORA DE ESCRITORIO**	**Marca: SIN MARCA, Modelo: SIN MODELO, Serie: SIN SERIE, Material: PLASTICO**		
010003	ALTA POR APERTURA DE EJERCICIO	DIF MUNICIPAL	2016-01-01	OFSCE ADMINISTRADOR
DIF---MPAL00493	**COMPUTADORA DE ESCRITORIO**	**Marca: SIN MARCA, Modelo: SIN MODELO, Serie: SIN SERIE, Material: PLASTICO**		
010003	ALTA POR APERTURA DE EJERCICIO	DIF MUNICIPAL	2016-01-01	OFSCE ADMINISTRADOR
DIF---MPAL00494	**COMPUTADORA DE ESCRITORIO**	**Marca: SIN MARCA, Modelo: SIN MODELO, Serie: SIN SERIE, Material: PLASTICO**		

COMITÁN DE DOMÍNGUEZ

HISTORIAL DE MOVIMIENTOS POR RESGUARDANTE

INVENTARIO / MOVIMIENTO	DESCRIPCION DEL BIEN / DESCRIPCION DEL MOVIMIENTO	CARACTERISTICAS GENERALES DEL BIEN / AREA DE ADSCRIPCION	FECHA APLIC.	USUARIO QUE REALIZÓ MOV.
010003	ALTA POR APERTURA DE EJERCICIO	DIF MUNICIPAL	2016-01-01	OFSCE ADMINISTRADOR
DIF---MPAL00495	**COMPUTADORA DE ESCRITORIO**	**Marca: SIN MARCA, Modelo: SIN MODELO, Serie: SIN SERIE, Material: PLASTICO**		
010003	ALTA POR APERTURA DE EJERCICIO	DIF MUNICIPAL	2016-01-01	OFSCE ADMINISTRADOR
DIF---MPAL00496	**COMPUTADORA DE ESCRITORIO**	**Marca: SIN MARCA, Modelo: SIN MODELO, Serie: SIN SERIE, Material: PLASTICO**		
010003	ALTA POR APERTURA DE EJERCICIO	DIF MUNICIPAL	2016-01-01	OFSCE ADMINISTRADOR
DIF---MPAL00497	**COMPUTADORA DE ESCRITORIO**	**Marca: SIN MARCA, Modelo: SIN MODELO, Serie: SIN SERIE, Material: PLASTICO**		
010003	ALTA POR APERTURA DE EJERCICIO	DIF MUNICIPAL	2016-01-01	OFSCE ADMINISTRADOR
DIF---MPAL00498	**COMPUTADORA DE ESCRITORIO**	**Marca: SIN MARCA, Modelo: SIN MODELO, Serie: SIN SERIE, Material: PLASTICO**		
010003	ALTA POR APERTURA DE EJERCICIO	DIF MUNICIPAL	2016-01-01	OFSCE ADMINISTRADOR
DIF---MPAL00499	**COMPUTADORA DE ESCRITORIO**	**Marca: SIN MARCA, Modelo: SIN MODELO, Serie: SIN SERIE, Material: PLASTICO**		
010003	ALTA POR APERTURA DE EJERCICIO	DIF MUNICIPAL	2016-01-01	OFSCE ADMINISTRADOR
DIF---MPAL00500	**COMPUTADORA DE ESCRITORIO**	**Marca: SIN MARCA, Modelo: SIN MODELO, Serie: SIN SERIE, Material: PLASTICO**		
010003	ALTA POR APERTURA DE EJERCICIO	DIF MUNICIPAL	2016-01-01	OFSCE ADMINISTRADOR
DIF---MPAL00501	**COMPUTADORA DE ESCRITORIO**	**Marca: SIN MARCA, Modelo: SIN MODELO, Serie: SIN SERIE, Material: PLASTICO**		
010003	ALTA POR APERTURA DE EJERCICIO	DIF MUNICIPAL	2016-01-01	OFSCE ADMINISTRADOR
DIF---MPAL00502	**COMPUTADORA DE ESCRITORIO**	**Marca: SIN MARCA, Modelo: SIN MODELO, Serie: SIN SERIE, Material: PLASTICO**		
010003	ALTA POR APERTURA DE EJERCICIO	DIF MUNICIPAL	2016-01-01	OFSCE ADMINISTRADOR
DIF---MPAL00503	**COMPUTADORA DE ESCRITORIO**	**Marca: SIN MARCA, Modelo: SIN MODELO, Serie: SIN SERIE, Material: PLASTICO**		
010003	ALTA POR APERTURA DE EJERCICIO	DIF MUNICIPAL	2016-01-01	OFSCE ADMINISTRADOR
DIF---MPAL00504	**COMPUTADORA DE ESCRITORIO**	**Marca: SIN MARCA, Modelo: SIN MODELO, Serie: SIN SERIE, Material: PLASTICO**		
010003	ALTA POR APERTURA DE EJERCICIO	DIF MUNICIPAL	2016-01-01	OFSCE ADMINISTRADOR
DIF---MPAL00505	**COMPUTADORA DE ESCRITORIO**	**Marca: SIN MARCA, Modelo: SIN MODELO, Serie: SIN SERIE, Material: PLASTICO**		
010003	ALTA POR APERTURA DE EJERCICIO	DIF MUNICIPAL	2016-01-01	OFSCE ADMINISTRADOR
DIF---MPAL00506	**COMPUTADORA DE ESCRITORIO**	**Marca: SIN MARCA, Modelo: SIN MODELO, Serie: SIN SERIE, Material: PLASTICO**		
010003	ALTA POR APERTURA DE EJERCICIO	DIF MUNICIPAL	2016-01-01	OFSCE ADMINISTRADOR
DIF---MPAL00532	**IMPRESORA**	**Marca: HP, Modelo: LASERJET 2605D, Serie: CNHC82L1RD, Material: PLASTICO**		
010003	ALTA POR APERTURA DE EJERCICIO	DIF MUNICIPAL	2016-01-01	OFSCE ADMINISTRADOR
DIF---MPAL00533	**PROYECTOR**	**Marca: SONY, Modelo: VPL-CX100XGA, Serie: SIN SERIE, Material: PLASTICO**		
010003	ALTA POR APERTURA DE EJERCICIO	DIF MUNICIPAL	2016-01-01	OFSCE ADMINISTRADOR
DIF---MPAL00534	**PANTALLA**	**Marca: BENQ, Modelo: 84, Serie: SIN SERIE, Material: PLASTICO**		
010003	ALTA POR APERTURA DE EJERCICIO	DIF MUNICIPAL	2016-01-01	OFSCE ADMINISTRADOR
DIF---MPAL00556	**CAMION**	**Marca: DODGE, Modelo: 2009, Serie: 3D4GG47B89T59358, Placas: DPT6344, Num.Econ.: 163**		
010011	ALTA POR APERTURA DE EJERCICIO	DIF MUNICIPAL	2016-01-01	OFSCE ADMINISTRADOR

COMITÁN DE DOMÍNGUEZ

HISTORIAL DE MOVIMIENTOS POR RESGUARDANTE

INVENTARIO / MOVIMIENTO	DESCRIPCION DEL BIEN / DESCRIPCION DEL MOVIMIENTO	CARACTERISTICAS GENERALES DEL BIEN / AREA DE ADSCRIPCION	FECHA APLIC.	USUARIO QUE REALIZÓ MOV.
DIF---MPAL00557	**REDILA**	**Marca: CARROCERIA, Modelo: REDILA, Serie: S/S, Placas: S/P, Num.Econ.: S/N**		
010011	ALTA POR APERTURA DE EJERCICIO	DIF MUNICIPAL	2016-01-01	OFSCE ADMINISTRADOR
DIF---MPAL00558	**CAMIONETA**	**Marca: NISSAN, Modelo: 2009, Serie: 012879, Placas: DPT6404, Num.Econ.: 164**		
010011	ALTA POR APERTURA DE EJERCICIO	DIF MUNICIPAL	2016-01-01	OFSCE ADMINISTRADOR
DIF---MPAL00559	**CAMIONETA**	**Marca: NISSAN, Modelo: 2009, Serie: 041288, Placas: DB53101, Num.Econ.: 165**		
010011	ALTA POR APERTURA DE EJERCICIO	DIF MUNICIPAL	2016-01-01	OFSCE ADMINISTRADOR
EVENTOSESP00090	**TELEVISOR**	**Marca: SONY, Modelo: KP53V90, Serie: 8004194, Material: METAL Y PLASTICO**		
010003	ALTA POR APERTURA DE EJERCICIO	DIF MUNICIPAL	2016-01-01	OFSCE ADMINISTRADOR
OFICIALIA-00017	**COMPUTADORA DE ESCRITORIO**	**Marca: LANIX, Modelo: TITAN HX4210, Serie: 419360000000000103, Material: PLASTICO**		
010003	ALTA POR APERTURA DE EJERCICIO	DIF MUNICIPAL	2016-01-01	OFSCE ADMINISTRADOR
OFICIALIA-00018	**COMPUTADORA DE ESCRITORIO**	**Marca: LANIX, Modelo: TITAN HX4210, Serie: 419360000000000116, Material: PLASTICO**		
010003	ALTA POR APERTURA DE EJERCICIO	DIF MUNICIPAL	2016-01-01	OFSCE ADMINISTRADOR
OFICIALIA-00019	**COMPUTADORA DE ESCRITORIO**	**Marca: LANIX, Modelo: TITAN HX4210, Serie: 419360000000000116, Material: PLASTICO**		
010003	ALTA POR APERTURA DE EJERCICIO	DIF MUNICIPAL	2016-01-01	OFSCE ADMINISTRADOR
OFICIALIA-00020	**COMPUTADORA DE ESCRITORIO**	**Marca: LANIX, Modelo: TITAN HX4210, Serie: 419360000000000076, Material: PLASTICO**		
010003	ALTA POR APERTURA DE EJERCICIO	DIF MUNICIPAL	2016-01-01	OFSCE ADMINISTRADOR
OFICIALIA-00027	**MAQUINA DE COSER**	**Marca: SINGER, Modelo: 15CD, Serie: 1511945644, Material: MADERA Y METAL**		
010003	ALTA POR APERTURA DE EJERCICIO	DIF MUNICIPAL	2016-01-01	OFSCE ADMINISTRADOR
OFICIALIA-00028	**MAQUINA DE COSER**	**Marca: SINGER, Modelo: 15CD, Serie: 1511967302, Material: MADERA Y METAL**		
010003	ALTA POR APERTURA DE EJERCICIO	DIF MUNICIPAL	2016-01-01	OFSCE ADMINISTRADOR
OFICIALIA-00029	**MAQUINA DE COSER**	**Marca: SINGER, Modelo: 15CD, Serie: 1511947598, Material: MADERA Y METAL**		
010003	ALTA POR APERTURA DE EJERCICIO	DIF MUNICIPAL	2016-01-01	OFSCE ADMINISTRADOR
OFICIALIA-00030	**MAQUINA DE COSER**	**Marca: SINGER, Modelo: 15CD, Serie: 1511967312, Material: MADERA Y METAL**		
010003	ALTA POR APERTURA DE EJERCICIO	DIF MUNICIPAL	2016-01-01	OFSCE ADMINISTRADOR
OFICIALIA-00031	**MAQUINA DE COSER**	**Marca: SINGER, Modelo: 15CD, Serie: 1511967275, Material: MADERA Y METAL**		
010003	ALTA POR APERTURA DE EJERCICIO	DIF MUNICIPAL	2016-01-01	OFSCE ADMINISTRADOR
OFICIALIA-00032	**MAQUINA DE COSER**	**Marca: SINGER, Modelo: 15CD, Serie: 1511969841, Material: MADERA Y METAL**		
010003	ALTA POR APERTURA DE EJERCICIO	DIF MUNICIPAL	2016-01-01	OFSCE ADMINISTRADOR
OFICIALIA-00033	**MAQUINA DE COSER**	**Marca: SINGER, Modelo: 15CD, Serie: 1511966622, Material: MADERA Y METAL**		
010003	ALTA POR APERTURA DE EJERCICIO	DIF MUNICIPAL	2016-01-01	OFSCE ADMINISTRADOR
OFICIALIA-00034	**MAQUINA DE COSER**	**Marca: SINGER, Modelo: 15CD, Serie: 1511947589, Material: MADERA Y METAL**		
010003	ALTA POR APERTURA DE EJERCICIO	DIF MUNICIPAL	2016-01-01	OFSCE ADMINISTRADOR
OFICIALIA-00035	**HORNO**	**Marca: WHIRPOOL, Modelo: WM1211D, Serie: XG32706739, Material: ADOBE**		

COMITÁN DE DOMÍNGUEZ

HISTORIAL DE MOVIMIENTOS POR RESGUARDANTE

INVENTARIO / MOVIMIENTO	DESCRIPCION DEL BIEN / DESCRIPCION DEL MOVIMIENTO	CARACTERISTICAS GENERALES DEL BIEN		
		AREA DE ADSCRIPCION	FECHA APLIC.	USUARIO QUE REALIZÓ MOV.
010003	ALTA POR APERTURA DE EJERCICIO	DIF MUNICIPAL	2016-01-01	OFSCE ADMINISTRADOR
OFICIALIA-00036	**ESCRITORIO**	**Marca: SIN MARCA, Modelo: SIN MODELO, Serie: SIN SERIE, Material: FORMAICA**		
010003	ALTA POR APERTURA DE EJERCICIO	DIF MUNICIPAL	2016-01-01	OFSCE ADMINISTRADOR
OFICIALIA-00037	**ESCRITORIO**	**Marca: SIN MARCA, Modelo: SIN MODELO, Serie: SIN MODELO, Material: FORMAICA**		
010003	ALTA POR APERTURA DE EJERCICIO	DIF MUNICIPAL	2016-01-01	OFSCE ADMINISTRADOR
OFICIALIA-00113	**COMPUTADORA DE ESCRITORIO**	**Marca: HP, Modelo: PRO 3405, Serie: MXL2330CPR, Material: PLASTICO**		
010003	ALTA POR APERTURA DE EJERCICIO	DIF MUNICIPAL	2016-01-01	OFSCE ADMINISTRADOR
OFICIALIA-00114	**COMPUTADORA DE ESCRITORIO**	**Marca: HP, Modelo: PRO 3405, Serie: MXL2330CX6, Material: PLASTICO**		
010003	ALTA POR APERTURA DE EJERCICIO	DIF MUNICIPAL	2016-01-01	OFSCE ADMINISTRADOR
OFICIALIA-00115	**COMPUTADORA DE ESCRITORIO**	**Marca: HP, Modelo: PRO 3405, Serie: MXL2330CX6, Material: PLASTICO**		
010003	ALTA POR APERTURA DE EJERCICIO	DIF MUNICIPAL	2016-01-01	OFSCE ADMINISTRADOR
OFICIALIA-00116	**COMPUTADORA DE ESCRITORIO**	**Marca: HP, Modelo: PRO 3405, Serie: MXL2330CXF, Material: PLASTICO**		
010003	ALTA POR APERTURA DE EJERCICIO	DIF MUNICIPAL	2016-01-01	OFSCE ADMINISTRADOR
OFICIALIA-00117	**COMPUTADORA DE ESCRITORIO**	**Marca: HP, Modelo: PRO 3405, Serie: MXL2330CPH, Material: PLASTICO**		
010003	ALTA POR APERTURA DE EJERCICIO	DIF MUNICIPAL	2016-01-01	OFSCE ADMINISTRADOR
OFICIALIA-00118	**COMPUTADORA DE ESCRITORIO**	**Marca: HP, Modelo: PRO 3405, Serie: MXL2330CPW, Material: PLASTICO**		
010003	ALTA POR APERTURA DE EJERCICIO	DIF MUNICIPAL	2016-01-01	OFSCE ADMINISTRADOR
OFICIALIA-00119	**COMPUTADORA DE ESCRITORIO**	**Marca: HP, Modelo: PRO 3405, Serie: MXL2330CPQ, Material: PLASTICO**		
010003	ALTA POR APERTURA DE EJERCICIO	DIF MUNICIPAL	2016-01-01	OFSCE ADMINISTRADOR
OFICIALIA-00120	**COMPUTADORA DE ESCRITORIO**	**Marca: HP, Modelo: PRO 3405, Serie: MXL2330CX2, Material: PLASTICO**		
010003	ALTA POR APERTURA DE EJERCICIO	DIF MUNICIPAL	2016-01-01	OFSCE ADMINISTRADOR
OFICIALIA-00121	**COMPUTADORA DE ESCRITORIO**	**Marca: HP, Modelo: PRO 3405, Serie: MXL2330CXM, Material: PLASTICO**		
010003	ALTA POR APERTURA DE EJERCICIO	DIF MUNICIPAL	2016-01-01	OFSCE ADMINISTRADOR
OFICIALIA-00122	**COMPUTADORA DE ESCRITORIO**	**Marca: HP, Modelo: PRO 3405, Serie: MXL2330CPK, Material: PLASTICO**		
010003	ALTA POR APERTURA DE EJERCICIO	DIF MUNICIPAL	2016-01-01	OFSCE ADMINISTRADOR
OFICIALIA-00124	**SILLON DE LAVADO**	**Marca: SIN MARCA, Modelo: SIN MODELO, Serie: SIN SERIE, Material: METAL Y VIDRIO**		
010003	ALTA POR APERTURA DE EJERCICIO	DIF MUNICIPAL	2016-01-01	OFSCE ADMINISTRADOR
OFICIALIA-00125	**SILLON DE TOCADOR**	**Marca: SIN MARCA, Modelo: SIN MODELO, Serie: SIN SERIE, Material: METAL Y VIDRIO**		
010003	ALTA POR APERTURA DE EJERCICIO	DIF MUNICIPAL	2016-01-01	OFSCE ADMINISTRADOR
OFICIALIA-00126	**SILLON DE TOCADOR**	**Marca: SIN MARCA, Modelo: SIN MODELO, Serie: SIN SERIE, Material: METAL Y VIDRIO**		
010003	ALTA POR APERTURA DE EJERCICIO	DIF MUNICIPAL	2016-01-01	OFSCE ADMINISTRADOR
OFICIALIA-00127	**TOCADOR**	**Marca: SIN MARCA, Modelo: SIN MODELO, Serie: SIN SERIE, Material: FORMAICA**		
010003	ALTA POR APERTURA DE EJERCICIO	DIF MUNICIPAL	2016-01-01	OFSCE ADMINISTRADOR

COMITÁN DE DOMÍNGUEZ

HISTORIAL DE MOVIMIENTOS POR RESGUARDANTE

Fecha Impresión: 05 / 05 / 2017
Página: 249 / 274

INVENTARIO / MOVIMIENTO	DESCRIPCION DEL BIEN / DESCRIPCION DEL MOVIMIENTO	CARACTERISTICAS GENERALES DEL BIEN / AREA DE ADSCRIPCION	FECHA APLIC.	USUARIO QUE REALIZÓ MOV.
OFICIALIA-00128	**TOCADOR**	**Marca: SIN MARCA, Modelo: SIN MODELO, Serie: SIN SERIE, Material: FORMAICA**		
010003	ALTA POR APERTURA DE EJERCICIO	DIF MUNICIPAL	2016-01-01	OFSCE ADMINISTRADOR
OFICIALIA-00131	**AMALGAMADOR**	**Marca: SEDAMI, Modelo: PLATINO, Serie: SIN SERIE, Material: PLASTICO**		
010003	ALTA POR APERTURA DE EJERCICIO	DIF MUNICIPAL	2016-01-01	OFSCE ADMINISTRADOR
OFICIALIA-00132	**APARATO DE RAYOS X**	**Marca: CORAMEX,S.A., Modelo: P501USV, Serie: A34103, Material: PLASTICO**		
010003	ALTA POR APERTURA DE EJERCICIO	DIF MUNICIPAL	2016-01-01	OFSCE ADMINISTRADOR
OFICIALIA-00133	**AUTOCLAVE DE 12 LTS.**	**Marca: CRISTOFOLI, Modelo: VITALE 12, Serie: VT1711215L175792, Material: PLASTICO**		
010003	ALTA POR APERTURA DE EJERCICIO	DIF MUNICIPAL	2016-01-01	OFSCE ADMINISTRADOR
OFICIALIA-00134	**BASCULA CON ESTADIMETRO**	**Marca: BAME, Modelo: 420, Serie: 6872-13, Material: METAL**		
010003	ALTA POR APERTURA DE EJERCICIO	DIF MUNICIPAL	2016-01-01	OFSCE ADMINISTRADOR
OFICIALIA-00136	**COMPRESORA LIBRE DE ACEITE**	**Marca: REMAC-DENT, Modelo: 13C0050, Serie: 500B2407GD008, Material: METAL**		
010003	ALTA POR APERTURA DE EJERCICIO	DIF MUNICIPAL	2016-01-01	OFSCE ADMINISTRADOR
OFICIALIA-00137	**ESCAREADOR ULTRASONICO**	**Marca: INTRO LIGHT, Modelo: ILS-400, Serie: SIN SERIE, Material: PLASTICO**		
010003	ALTA POR APERTURA DE EJERCICIO	DIF MUNICIPAL	2016-01-01	OFSCE ADMINISTRADOR
OFICIALIA-00138	**LAMPARA FOTOCURABLE**	**Marca: INTRI LIGHT, Modelo: SIN MODELO, Serie: 8053130100513, Material: PLASTICO**		
010003	ALTA POR APERTURA DE EJERCICIO	DIF MUNICIPAL	2016-01-01	OFSCE ADMINISTRADOR
OFICIALIA-00139	**MODULO DE NEGATOSCOPIA**	**Marca: FLOW, Modelo: SIN MODELO, Serie: SIN SERIE, Material: PLASTICO**		
010003	ALTA POR APERTURA DE EJERCICIO	DIF MUNICIPAL	2016-01-01	OFSCE ADMINISTRADOR
OFICIALIA-00140	**UNIDAD DENTAL ELECTRICA**	**Marca: FOSHAN ROSON MEDICA INSTRUMENT CO LTD, Modelo: KLT-6210, Serie: 1307011322, Material: PLASTICO**		
010003	ALTA POR APERTURA DE EJERCICIO	DIF MUNICIPAL	2016-01-01	OFSCE ADMINISTRADOR
OFICIALIA-00141	**PIEZA DE ALTA CONCENTRIX**	**Marca: STAR DENTAL, Modelo: LINX TM20, Serie: SIN SERIE, Material: METAL**		
010003	ALTA POR APERTURA DE EJERCICIO	DIF MUNICIPAL	2016-01-01	OFSCE ADMINISTRADOR
OFICIALIA-00144	**IMPRESORA**	**Marca: KYOCERA, Modelo: FS-1060DN, Serie: NSE2801585, Material: PLASTICO**		
010003	ALTA POR APERTURA DE EJERCICIO	DIF MUNICIPAL	2016-01-01	OFSCE ADMINISTRADOR
OFICIALIA-00145	**FOTOCOPIADORA**	**Marca: KYOCERA, Modelo: ECOSYS (FS-L035MPF/L, Serie: , Material: ACERO**		
010003	ALTA POR APERTURA DE EJERCICIO	DIF MUNICIPAL	2016-01-01	OFSCE ADMINISTRADOR
OFICILIA-000143	**IMPRESORA**	**Marca: KYOCERA, Modelo: FS-1060DN, Serie: NSE2700752, Material: PLASTICO**		
010003	ALTA POR APERTURA DE EJERCICIO	DIF MUNICIPAL	2016-01-01	OFSCE ADMINISTRADOR
TESORERIA-00274	**AUTOMOVIL**	**Marca: VOLKSWAGEN, Modelo: 1998, Serie: 3VWS1A1B5WM2306, Placas: DPG1131, Num.Econ.: 78**		
010011	ALTA POR APERTURA DE EJERCICIO	DIF MUNICIPAL	2016-01-01	OFSCE ADMINISTRADOR

SOLO PATRIMONIO (MENOR A 35 SALARIOS MINIMOS VIGENTES)

DIF---MPAL00001	**CREDENZA**	**Marca: RIVIERA, Modelo: L. CLASICA, Serie: SIN SERIE, Material: MADERA**

COMITÁN DE DOMÍNGUEZ

HISTORIAL DE MOVIMIENTOS POR RESGUARDANTE

INVENTARIO / MOVIMIENTO	DESCRIPCION DEL BIEN / DESCRIPCION DEL MOVIMIENTO	CARACTERISTICAS GENERALES DEL BIEN		
		AREA DE ADSCRIPCION	FECHA APLIC.	USUARIO QUE REALIZÓ MOV.
010002	ALTA POR APERTURA DE EJERCICIO	DIF MUNICIPAL	2016-01-01	OFSCE ADMINISTRADOR
DIF---MPAL00005	**SILLÓN**	**Marca: ROMA, Modelo: EJECUTIVO, Serie: SIN SERIE, Material: VINIL**		
010002	ALTA POR APERTURA DE EJERCICIO	DIF MUNICIPAL	2016-01-01	OFSCE ADMINISTRADOR
DIF---MPAL00006	**CREDENZA**	**Marca: SIN MARCA, Modelo: SIN MODELO, Serie: SIN SERIE, Material: MADERA**		
010002	ALTA POR APERTURA DE EJERCICIO	DIF MUNICIPAL	2016-01-01	OFSCE ADMINISTRADOR
DIF---MPAL00007	**MAQUINA DE ESCRIBIR**	**Marca: OLYMPIA, Modelo: SIN MODELO, Serie: 6481654, Material: METAL**		
010002	ALTA POR APERTURA DE EJERCICIO	DIF MUNICIPAL	2016-01-01	OFSCE ADMINISTRADOR
DIF---MPAL00010	**SILLA**	**Marca: SIN MARCA, Modelo: SIN MODELO, Serie: SIN SERIE, Material: METAL Y VINIL**		
010002	ALTA POR APERTURA DE EJERCICIO	DIF MUNICIPAL	2016-01-01	OFSCE ADMINISTRADOR
DIF---MPAL00011	**SILLA**	**Marca: RIVIERA, Modelo: L. MEDITERRANEO, Serie: SIN SERIE, Material: MADERA Y TELA**		
010002	ALTA POR APERTURA DE EJERCICIO	DIF MUNICIPAL	2016-01-01	OFSCE ADMINISTRADOR
DIF---MPAL00014	**ARCHIVERO**	**Marca: SIN MARCA, Modelo: SIN MODELO, Serie: SIN SERIE, Material: METAL**		
010002	ALTA POR APERTURA DE EJERCICIO	DIF MUNICIPAL	2016-01-01	OFSCE ADMINISTRADOR
DIF---MPAL00015	**CREDENZA**	**Marca: SIN MARCA, Modelo: SIN MODELO, Serie: SIN SERIE, Material: METAL**		
010002	ALTA POR APERTURA DE EJERCICIO	DIF MUNICIPAL	2016-01-01	OFSCE ADMINISTRADOR
DIF---MPAL00021	**SILLA**	**Marca: SIN MARCA, Modelo: SIN MODELO, Serie: SIN SERIE, Material: MADERA Y TELA**		
010003	ALTA POR APERTURA DE EJERCICIO	DIF MUNICIPAL	2016-01-01	OFSCE ADMINISTRADOR
DIF---MPAL00022	**MAQUINA DE ESCRIBIR**	**Marca: OLIVETTI, Modelo: 354-1, Serie: SIN SERIE, Material: METAL**		
010003	ALTA POR APERTURA DE EJERCICIO	DIF MUNICIPAL	2016-01-01	OFSCE ADMINISTRADOR
DIF---MPAL00023	**ESTANTE**	**Marca: SIN MARCA, Modelo: SIN MODELO, Serie: SIN SERIE, Material: MADERA**		
010003	ALTA POR APERTURA DE EJERCICIO	DIF MUNICIPAL	2016-01-01	OFSCE ADMINISTRADOR
DIF---MPAL00025	**MESA**	**Marca: SIN MARCA, Modelo: SIN MODELO, Serie: SIN SERIE, Material: FORMAICA**		
010003	ALTA POR APERTURA DE EJERCICIO	DIF MUNICIPAL	2016-01-01	OFSCE ADMINISTRADOR
DIF---MPAL00026	**MESA**	**Marca: SIN MARCA, Modelo: SIN MODELO, Serie: SIN SERIE, Material: MADERA**		
010003	ALTA POR APERTURA DE EJERCICIO	DIF MUNICIPAL	2016-01-01	OFSCE ADMINISTRADOR
DIF---MPAL00027	**ARCHIVERO**	**Marca: SIN MARCA, Modelo: SIN MODELO, Serie: SIN SERIE, Material: MADERA**		
010003	ALTA POR APERTURA DE EJERCICIO	DIF MUNICIPAL	2016-01-01	OFSCE ADMINISTRADOR
DIF---MPAL00028	**ESTANTE**	**Marca: SIN MARCA, Modelo: SIN MODELO, Serie: SIN SERIE, Material: MADERA**		
010003	ALTA POR APERTURA DE EJERCICIO	DIF MUNICIPAL	2016-01-01	OFSCE ADMINISTRADOR
DIF---MPAL00029	**ESTANTE**	**Marca: SIN MARCA, Modelo: SIN MODELO, Serie: SIN SERIE, Material: MADERA**		
010003	ALTA POR APERTURA DE EJERCICIO	DIF MUNICIPAL	2016-01-01	OFSCE ADMINISTRADOR
DIF---MPAL00030	**ESCRITORIO**	**Marca: SIN MARCA, Modelo: SIN MODELO, Serie: SIN SERIE, Material: MADERA**		
010003	ALTA POR APERTURA DE EJERCICIO	DIF MUNICIPAL	2016-01-01	OFSCE ADMINISTRADOR

COMITÁN DE DOMÍNGUEZ

HISTORIAL DE MOVIMIENTOS POR RESGUARDANTE

Fecha Impresión: 05 / 05 / 2017
Página: 251 / 274

INVENTARIO / MOVIMIENTO	DESCRIPCION DEL BIEN / DESCRIPCION DEL MOVIMIENTO	CARACTERISTICAS GENERALES DEL BIEN / AREA DE ADSCRIPCION	FECHA APLIC.	USUARIO QUE REALIZÓ MOV.
DIF---MPAL00033	**SILLA**	**Marca: SOCAEM, Modelo: SIN MODELO, Serie: SIN SERIE, Material: MADERA**		
010003	ALTA POR APERTURA DE EJERCICIO	DIF MUNICIPAL	2016-01-01	OFSCE ADMINISTRADOR
DIF---MPAL00034	**ESCRITORIO**	**Marca: SIN MARCA, Modelo: SIN MODELO, Serie: SIN SERIE, Material: MADERA**		
010003	ALTA POR APERTURA DE EJERCICIO	DIF MUNICIPAL	2016-01-01	OFSCE ADMINISTRADOR
DIF---MPAL00035	**ARCHIVERO**	**Marca: SIN MARCA, Modelo: SIN MODELO, Serie: SIN SERIE, Material: METAL**		
010003	ALTA POR APERTURA DE EJERCICIO	DIF MUNICIPAL	2016-01-01	OFSCE ADMINISTRADOR
DIF---MPAL00036	**ARCHIVERO**	**Marca: SIN MARCA, Modelo: SIN MODELO, Serie: SIN SERIE, Material: METAL**		
010003	ALTA POR APERTURA DE EJERCICIO	DIF MUNICIPAL	2016-01-01	OFSCE ADMINISTRADOR
DIF---MPAL00037	**ESCRITORIO**	**Marca: SIN MARCA, Modelo: SIN MODELO, Serie: SIN SERIE, Material: MADERA**		
010003	ALTA POR APERTURA DE EJERCICIO	DIF MUNICIPAL	2016-01-01	OFSCE ADMINISTRADOR
DIF---MPAL00038	**SILLA**	**Marca: SOCAEM, Modelo: SIN MODELO, Serie: SIN SERIE, Material: MADERA**		
010003	ALTA POR APERTURA DE EJERCICIO	DIF MUNICIPAL	2016-01-01	OFSCE ADMINISTRADOR
DIF---MPAL00040	**ESTANTE**	**Marca: SIN MARCA, Modelo: SIN MODELO, Serie: SIN SERIE, Material: MADERA**		
010003	ALTA POR APERTURA DE EJERCICIO	DIF MUNICIPAL	2016-01-01	OFSCE ADMINISTRADOR
DIF---MPAL00041	**ESTANTE**	**Marca: SIN MARCA, Modelo: SIN MODELO, Serie: SIN SERIE, Material: MADERA**		
010003	ALTA POR APERTURA DE EJERCICIO	DIF MUNICIPAL	2016-01-01	OFSCE ADMINISTRADOR
DIF---MPAL00042	**BANCO**	**Marca: SIN MARCA, Modelo: SIN MODELO, Serie: SIN SERIE, Material: MADERA**		
010003	ALTA POR APERTURA DE EJERCICIO	DIF MUNICIPAL	2016-01-01	OFSCE ADMINISTRADOR
DIF---MPAL00043	**ESCRITORIO**	**Marca: SIN MARCA, Modelo: SIN MODELO, Serie: SIN SERIE, Material: METAL Y FORMAICA**		
010003	ALTA POR APERTURA DE EJERCICIO	DIF MUNICIPAL	2016-01-01	OFSCE ADMINISTRADOR
DIF---MPAL00045	**MESA**	**Marca: SIN MARCA, Modelo: SIN MODELO, Serie: SIN SERIE, Material: METAL Y VINIL**		
010003	ALTA POR APERTURA DE EJERCICIO	DIF MUNICIPAL	2016-01-01	OFSCE ADMINISTRADOR
DIF---MPAL00046	**ESCRITORIO**	**Marca: SIN MARCA, Modelo: SIN MODELO, Serie: SIN SERIE, Material: MADERA**		
010003	ALTA POR APERTURA DE EJERCICIO	DIF MUNICIPAL	2016-01-01	OFSCE ADMINISTRADOR
DIF---MPAL00047	**MESA**	**Marca: SIN MARCA, Modelo: SIN MODELO, Serie: SIN SERIE, Material: MADERA**		
010003	ALTA POR APERTURA DE EJERCICIO	DIF MUNICIPAL	2016-01-01	OFSCE ADMINISTRADOR
DIF---MPAL00050	**ESCRITORIO**	**Marca: SIN MARCA, Modelo: SIN MODELO, Serie: SIN SERIE, Material: MADERA**		
010003	ALTA POR APERTURA DE EJERCICIO	DIF MUNICIPAL	2016-01-01	OFSCE ADMINISTRADOR
DIF---MPAL00053	**SILLA**	**Marca: SIN MARCA, Modelo: SIN MODELO, Serie: SIN SERIE, Material: METAL Y VINIL**		
010003	ALTA POR APERTURA DE EJERCICIO	DIF MUNICIPAL	2016-01-01	OFSCE ADMINISTRADOR
DIF---MPAL00056	**ESTANTE**	**Marca: SIN MARCA, Modelo: SIN MODELO, Serie: SIN SERIE, Material: MADERA**		
010003	ALTA POR APERTURA DE EJERCICIO	DIF MUNICIPAL	2016-01-01	OFSCE ADMINISTRADOR
DIF---MPAL00057	**LIBRERO**	**Marca: SIN MARCA, Modelo: SIN MODELO, Serie: SIN SERIE, Material: MADERA**		

COMITÁN DE DOMÍNGUEZ

HISTORIAL DE MOVIMIENTOS POR RESGUARDANTE

INVENTARIO / MOVIMIENTO	DESCRIPCION DEL BIEN / DESCRIPCION DEL MOVIMIENTO	CARACTERISTICAS GENERALES DEL BIEN / AREA DE ADSCRIPCION	FECHA APLIC.	USUARIO QUE REALIZÓ MOV.
010003	ALTA POR APERTURA DE EJERCICIO	DIF MUNICIPAL	2016-01-01	OFSCE ADMINISTRADOR
DIF---MPAL00059	**LIBRERO**	**Marca: SIN MARCA, Modelo: SIN MODELO, Serie: SIN SERIE, Material: MADERA**		
010003	ALTA POR APERTURA DE EJERCICIO	DIF MUNICIPAL	2016-01-01	OFSCE ADMINISTRADOR
DIF---MPAL00060	**MESA**	**Marca: SIN MARCA, Modelo: SIN MODELO, Serie: SIN SERIE, Material: MADERA**		
010003	ALTA POR APERTURA DE EJERCICIO	DIF MUNICIPAL	2016-01-01	OFSCE ADMINISTRADOR
DIF---MPAL00061	**SILLA**	**Marca: SIN MARCA, Modelo: SIN MODELO, Serie: SIN SERIE, Material: MADERA**		
010003	ALTA POR APERTURA DE EJERCICIO	DIF MUNICIPAL	2016-01-01	OFSCE ADMINISTRADOR
DIF---MPAL00062	**MESA**	**Marca: SIN MARCA, Modelo: SIN MODELO, Serie: SIN SERIE, Material: MADERA**		
010003	ALTA POR APERTURA DE EJERCICIO	DIF MUNICIPAL	2016-01-01	OFSCE ADMINISTRADOR
DIF---MPAL00070	**ESTANTE**	**Marca: SIN MARCA, Modelo: SIN MODELO, Serie: SIN SERIE, Material: MADERA**		
010003	ALTA POR APERTURA DE EJERCICIO	DIF MUNICIPAL	2016-01-01	OFSCE ADMINISTRADOR
DIF---MPAL00071	**MESA**	**Marca: SIN MARCA, Modelo: SIN MODELO, Serie: SIN SERIE, Material: MADERA**		
010003	ALTA POR APERTURA DE EJERCICIO	DIF MUNICIPAL	2016-01-01	OFSCE ADMINISTRADOR
DIF---MPAL00072	**MESA**	**Marca: SIN MARCA, Modelo: SIN MODELO, Serie: SIN SERIE, Material: MADERA**		
010003	ALTA POR APERTURA DE EJERCICIO	DIF MUNICIPAL	2016-01-01	OFSCE ADMINISTRADOR
DIF---MPAL00074	**MESA**	**Marca: SIN MARCA, Modelo: SIN MODELO, Serie: SIN SERIE, Material: MADERA**		
010003	ALTA POR APERTURA DE EJERCICIO	DIF MUNICIPAL	2016-01-01	OFSCE ADMINISTRADOR
DIF---MPAL00075	**MESA**	**Marca: SIN MARCA, Modelo: SIN MODELO, Serie: SIN SERIE, Material: MADERA**		
010003	ALTA POR APERTURA DE EJERCICIO	DIF MUNICIPAL	2016-01-01	OFSCE ADMINISTRADOR
DIF---MPAL00077	**MESA**	**Marca: SIN MARCA, Modelo: SIN MODELO, Serie: SIN SERIE, Material: MADERA**		
010003	ALTA POR APERTURA DE EJERCICIO	DIF MUNICIPAL	2016-01-01	OFSCE ADMINISTRADOR
DIF---MPAL00078	**MESA**	**Marca: SIN MARCA, Modelo: SIN MODELO, Serie: SIN SERIE, Material: MADERA**		
010003	ALTA POR APERTURA DE EJERCICIO	DIF MUNICIPAL	2016-01-01	OFSCE ADMINISTRADOR
DIF---MPAL00081	**ESTANTE**	**Marca: SIN MARCA, Modelo: SIN MODELO, Serie: SIN SERIE, Material: MADERA**		
010003	ALTA POR APERTURA DE EJERCICIO	DIF MUNICIPAL	2016-01-01	OFSCE ADMINISTRADOR
DIF---MPAL00085	**LIBRERO**	**Marca: SIN MARCA, Modelo: SIN MODELO, Serie: SIN SERIE, Material: MADERA**		
010003	ALTA POR APERTURA DE EJERCICIO	DIF MUNICIPAL	2016-01-01	OFSCE ADMINISTRADOR
DIF---MPAL00086	**ARCHIVERO**	**Marca: SIN MARCA, Modelo: SIN MODELO, Serie: SIN SERIE, Material: METAL**		
010003	ALTA POR APERTURA DE EJERCICIO	DIF MUNICIPAL	2016-01-01	OFSCE ADMINISTRADOR
DIF---MPAL00087	**ARCHIVERO**	**Marca: SIN MARCA, Modelo: SIN MODELO, Serie: SIN SERIE, Material: METAL**		
010003	ALTA POR APERTURA DE EJERCICIO	DIF MUNICIPAL	2016-01-01	OFSCE ADMINISTRADOR
DIF---MPAL00088	**ESCRITORIO**	**Marca: SIN MARCA, Modelo: SIN MODELO, Serie: SIN SERIE, Material: MADERA**		
010003	ALTA POR APERTURA DE EJERCICIO	DIF MUNICIPAL	2016-01-01	OFSCE ADMINISTRADOR

COMITÁN DE DOMÍNGUEZ

HISTORIAL DE MOVIMIENTOS POR RESGUARDANTE

Fecha Impresión: 05 / 05 / 2017
Página: 253 / 274

INVENTARIO / MOVIMIENTO	DESCRIPCION DEL BIEN / DESCRIPCION DEL MOVIMIENTO	CARACTERISTICAS GENERALES DEL BIEN / AREA DE ADSCRIPCION	FECHA APLIC.	USUARIO QUE REALIZÓ MOV.
DIF---MPAL00093	**SILLA**	**Marca: SIN MARCA, Modelo: SIN MODELO, Serie: SIN SERIE, Material: MADERA**		
010003	ALTA POR APERTURA DE EJERCICIO	DIF MUNICIPAL	2016-01-01	OFSCE ADMINISTRADOR
DIF---MPAL00096	**TELEVISOR**	**Marca: PANASONIC, Modelo: X71105128, Serie: SIN SERIE, Material: PLASTICO Y VIDRIO**		
010003	ALTA POR APERTURA DE EJERCICIO	DIF MUNICIPAL	2016-01-01	OFSCE ADMINISTRADOR
DIF---MPAL00097	**MESA**	**Marca: SIN MARCA, Modelo: SIN MODELO, Serie: SIN SERIE, Material: MADERA**		
010003	ALTA POR APERTURA DE EJERCICIO	DIF MUNICIPAL	2016-01-01	OFSCE ADMINISTRADOR
DIF---MPAL00098	**LIBRERO**	**Marca: SIN MARCA, Modelo: SIN MODELO, Serie: SIN SERIE, Material: MADERA**		
010003	ALTA POR APERTURA DE EJERCICIO	DIF MUNICIPAL	2016-01-01	OFSCE ADMINISTRADOR
DIF---MPAL00099	**ESTANTE**	**Marca: SIN MARCA, Modelo: SIN MODELO, Serie: SIN SERIE, Material: MADERA**		
010003	ALTA POR APERTURA DE EJERCICIO	DIF MUNICIPAL	2016-01-01	OFSCE ADMINISTRADOR
DIF---MPAL00100	**LIBRERO**	**Marca: SIN MARCA, Modelo: SIN MODELO, Serie: SIN SERIE, Material: MADERA**		
010003	ALTA POR APERTURA DE EJERCICIO	DIF MUNICIPAL	2016-01-01	OFSCE ADMINISTRADOR
DIF---MPAL00101	**VIDEOGRAVADORA**	**Marca: SHARP, Modelo: VCA592, Serie: 7007713494, Material: METAL**		
010003	ALTA POR APERTURA DE EJERCICIO	DIF MUNICIPAL	2016-01-01	OFSCE ADMINISTRADOR
DIF---MPAL00105	**ENCICLOPEDIA**	**Descripción: ENCICLOPEDIAD DE 3 TOMOS, Autor: EDITORIAL SAFELIX**		
010009	ALTA POR APERTURA DE EJERCICIO	DIF MUNICIPAL	2016-01-01	OFSCE ADMINISTRADOR
DIF---MPAL00113	**MAQUINA DE ESCRIBIR**	**Marca: SIN MARCA, Modelo: SIN MODELO, Serie: SIN SERIE, Material: METAL**		
010003	ALTA POR APERTURA DE EJERCICIO	DIF MUNICIPAL	2016-01-01	OFSCE ADMINISTRADOR
DIF---MPAL00114	**ARCHIVERO**	**Marca: SIN MARCA, Modelo: SIN MODELO, Serie: SIN SERIE, Material: MADERA**		
010003	ALTA POR APERTURA DE EJERCICIO	DIF MUNICIPAL	2016-01-01	OFSCE ADMINISTRADOR
DIF---MPAL00117	**MESA**	**Marca: SIN MARCA, Modelo: SIN MODELO, Serie: SIN SERIE, Material: MADERA Y VINIL**		
010003	ALTA POR APERTURA DE EJERCICIO	DIF MUNICIPAL	2016-01-01	OFSCE ADMINISTRADOR
DIF---MPAL00119	**MESA**	**Marca: SIN MARCA, Modelo: SIN MODELO, Serie: SIN SERIE, Material: MADERA Y VINIL**		
010003	ALTA POR APERTURA DE EJERCICIO	DIF MUNICIPAL	2016-01-01	OFSCE ADMINISTRADOR
DIF---MPAL00120	**MESA**	**Marca: SIN MARCA, Modelo: SIN MODELO, Serie: SIN SERIE, Material: MADERA**		
010003	ALTA POR APERTURA DE EJERCICIO	DIF MUNICIPAL	2016-01-01	OFSCE ADMINISTRADOR
DIF---MPAL00124	**MESA**	**Marca: SIN MARCA, Modelo: SIN MODELO, Serie: SIN SERIE, Material: MADERA**		
010003	ALTA POR APERTURA DE EJERCICIO	DIF MUNICIPAL	2016-01-01	OFSCE ADMINISTRADOR
DIF---MPAL00125	**MESA**	**Marca: SIN MARCA, Modelo: SIN MODELO, Serie: SIN SERIE, Material: METAL Y FORMAICA**		
010003	ALTA POR APERTURA DE EJERCICIO	DIF MUNICIPAL	2016-01-01	OFSCE ADMINISTRADOR
DIF---MPAL00126	**MESA**	**Marca: SIN MARCA, Modelo: SIN MODELO, Serie: SIN SERIE, Material: MADERA**		
010003	ALTA POR APERTURA DE EJERCICIO	DIF MUNICIPAL	2016-01-01	OFSCE ADMINISTRADOR
DIF---MPAL00127	**MESA**	**Marca: SIN MARCA, Modelo: SIN MODELO, Serie: SIN SERIE, Material: MADERA**		

COMITÁN DE DOMÍNGUEZ

HISTORIAL DE MOVIMIENTOS POR RESGUARDANTE

INVENTARIO / MOVIMIENTO	DESCRIPCION DEL BIEN / DESCRIPCION DEL MOVIMIENTO	CARACTERISTICAS GENERALES DEL BIEN / AREA DE ADSCRIPCION	FECHA APLIC.	USUARIO QUE REALIZÓ MOV.
010003	ALTA POR APERTURA DE EJERCICIO	DIF MUNICIPAL	2016-01-01	OFSCE ADMINISTRADOR
DIF---MPAL00128	**ESCRITORIO**	**Marca: SIN MARCA, Modelo: SIN MODELO, Serie: SIN SERIE, Material: MADERA**		
010003	ALTA POR APERTURA DE EJERCICIO	DIF MUNICIPAL	2016-01-01	OFSCE ADMINISTRADOR
DIF---MPAL00129	**MESA**	**Marca: SIN MARCA, Modelo: SIN MODELO, Serie: SIN SERIE, Material: MADERA**		
010003	ALTA POR APERTURA DE EJERCICIO	DIF MUNICIPAL	2016-01-01	OFSCE ADMINISTRADOR
DIF---MPAL00130	**NICHO O GUARDA BANDERA**	**Descripción: INVENTARIO DE BIENES RECIBIDOS EN COMODATO POR EL DIF MUNICIPAL., Autor: SIN AUTOR**		
010009	ALTA POR APERTURA DE EJERCICIO	DIF MUNICIPAL	2016-01-01	OFSCE ADMINISTRADOR
DIF---MPAL00131	**LIBRERO**	**Marca: SIN MARCA, Modelo: SIN MODELO, Serie: SIN SERIE, Material: MADERA**		
010003	ALTA POR APERTURA DE EJERCICIO	DIF MUNICIPAL	2016-01-01	OFSCE ADMINISTRADOR
DIF---MPAL00132	**SILLA**	**Marca: SIN MARCA, Modelo: SIN MODELO, Serie: SIN SERIE, Material: MADERA**		
010003	ALTA POR APERTURA DE EJERCICIO	DIF MUNICIPAL	2016-01-01	OFSCE ADMINISTRADOR
DIF---MPAL00134	**MESA**	**Marca: SIN MARCA, Modelo: SIN MODELO, Serie: SIN SERIE, Material: MADERA**		
010003	ALTA POR APERTURA DE EJERCICIO	DIF MUNICIPAL	2016-01-01	OFSCE ADMINISTRADOR
DIF---MPAL00135	**MESA**	**Marca: SIN MARCA, Modelo: SIN MODELO, Serie: SIN SERIE, Material: MADERA**		
010003	ALTA POR APERTURA DE EJERCICIO	DIF MUNICIPAL	2016-01-01	OFSCE ADMINISTRADOR
DIF---MPAL00136	**MESA**	**Marca: SIN MARCA, Modelo: SIN MODELO, Serie: SIN SERIE, Material: MADERA**		
010003	ALTA POR APERTURA DE EJERCICIO	DIF MUNICIPAL	2016-01-01	OFSCE ADMINISTRADOR
DIF---MPAL00137	**SILLA**	**Marca: SIN MARCA, Modelo: SIN MODELO, Serie: SIN SERIE, Material: MADERA**		
010003	ALTA POR APERTURA DE EJERCICIO	DIF MUNICIPAL	2016-01-01	OFSCE ADMINISTRADOR
DIF---MPAL00138	**SILLA**	**Marca: SIN MARCA, Modelo: SIN MODELO, Serie: SIN SERIE, Material: MADERA**		
010003	ALTA POR APERTURA DE EJERCICIO	DIF MUNICIPAL	2016-01-01	OFSCE ADMINISTRADOR
DIF---MPAL00139	**SILLA**	**Marca: SIN MARCA, Modelo: SIN MODELO, Serie: SIN SERIE, Material: MADERA**		
010003	ALTA POR APERTURA DE EJERCICIO	DIF MUNICIPAL	2016-01-01	OFSCE ADMINISTRADOR
DIF---MPAL00140	**SILLA**	**Marca: SIN MARCA, Modelo: SIN MODELO, Serie: SIN SERIE, Material: MADERA**		
010003	ALTA POR APERTURA DE EJERCICIO	DIF MUNICIPAL	2016-01-01	OFSCE ADMINISTRADOR
DIF---MPAL00141	**SILLA**	**Marca: SIN MARCA, Modelo: SIN MODELO, Serie: SIN SERIE, Material: MADERA**		
010003	ALTA POR APERTURA DE EJERCICIO	DIF MUNICIPAL	2016-01-01	OFSCE ADMINISTRADOR
DIF---MPAL00142	**SILLA**	**Marca: SIN MARCA, Modelo: SIN MODELO, Serie: SIN SERIE, Material: MADERA**		
010003	ALTA POR APERTURA DE EJERCICIO	DIF MUNICIPAL	2016-01-01	OFSCE ADMINISTRADOR
DIF---MPAL00144	**MESA**	**Marca: SIN MARCA, Modelo: SIN MODELO, Serie: SIN SERIE, Material: MADERA**		
010003	ALTA POR APERTURA DE EJERCICIO	DIF MUNICIPAL	2016-01-01	OFSCE ADMINISTRADOR
DIF---MPAL00145	**MESA**	**Marca: SIN MARCA, Modelo: SIN MODELO, Serie: SIN SERIE, Material: MADERA**		

COMITÁN DE DOMÍNGUEZ

HISTORIAL DE MOVIMIENTOS POR RESGUARDANTE

INVENTARIO / MOVIMIENTO	DESCRIPCION DEL BIEN / DESCRIPCION DEL MOVIMIENTO	CARACTERISTICAS GENERALES DEL BIEN		
		AREA DE ADSCRIPCION	FECHA APLIC.	USUARIO QUE REALIZÓ MOV.
010003	ALTA POR APERTURA DE EJERCICIO	DIF MUNICIPAL	2016-01-01	OFSCE ADMINISTRADOR
DIF---MPAL00146	**ESCRITORIO**	**Marca: SIN MARCA, Modelo: SIN MODELO, Serie: SIN SERIE, Material: MADERA**		
010003	ALTA POR APERTURA DE EJERCICIO	DIF MUNICIPAL	2016-01-01	OFSCE ADMINISTRADOR
DIF---MPAL00150	**ESCRITORIO**	**Marca: SIN MARCA, Modelo: SIN MODELO, Serie: SIN SERIE, Material: MADERA**		
010003	ALTA POR APERTURA DE EJERCICIO	DIF MUNICIPAL	2016-01-01	OFSCE ADMINISTRADOR
DIF---MPAL00151	**ESTANTE**	**Marca: SIN MARCA, Modelo: SIN MODELO, Serie: SIN SERIE, Material: MADERA**		
010003	ALTA POR APERTURA DE EJERCICIO	DIF MUNICIPAL	2016-01-01	OFSCE ADMINISTRADOR
DIF---MPAL00153	**ESTERILIZADOR**	**Marca: TIMPO, Modelo: SIN MODELO, Serie: SIN SERIE, Material: METAL Y VIDRIO**		
010003	ALTA POR APERTURA DE EJERCICIO	DIF MUNICIPAL	2016-01-01	OFSCE ADMINISTRADOR
DIF---MPAL00154	**CILINDRO**	**Marca: SIN MARCA, Modelo: SIN MODELO, Serie: SIN SERIE, Material: METAL**		
010003	ALTA POR APERTURA DE EJERCICIO	DIF MUNICIPAL	2016-01-01	OFSCE ADMINISTRADOR
DIF---MPAL00155	**CILINDRO**	**Marca: SIN MARCA, Modelo: SIN MODELO, Serie: SIN SERIE, Material: METAL**		
010003	ALTA POR APERTURA DE EJERCICIO	DIF MUNICIPAL	2016-01-01	OFSCE ADMINISTRADOR
DIF---MPAL00156	**MAQUINA DE ESCRIBIR**	**Marca: OLIMPYA, Modelo: SIN MODELO, Serie: SIN SERIE, Material: METAL**		
010003	ALTA POR APERTURA DE EJERCICIO	DIF MUNICIPAL	2016-01-01	OFSCE ADMINISTRADOR
DIF---MPAL00157	**MAQUINA DE ESCRIBIR**	**Marca: OLIVETTI, Modelo: ESTUDIO 54, Serie: SIN SERIE, Material: METAL**		
010003	ALTA POR APERTURA DE EJERCICIO	DIF MUNICIPAL	2016-01-01	OFSCE ADMINISTRADOR
DIF---MPAL00172	**DIABLO PARA CARGA**	**Marca: SIN MARCA, Modelo: SIN MODELO, Serie: SIN SERIE, Material: METAL**		
010003	ALTA POR APERTURA DE EJERCICIO	DIF MUNICIPAL	2016-01-01	OFSCE ADMINISTRADOR
DIF---MPAL00173	**MOTOBOMBA**	**Marca: SIEMENS, Modelo: SIN MODELO, Serie: SIN SERIE, Material: METAL Y PLASTICO**		
010003	ALTA POR APERTURA DE EJERCICIO	DIF MUNICIPAL	2016-01-01	OFSCE ADMINISTRADOR
DIF---MPAL00174	**BANCO**	**Marca: SIN MARCA, Modelo: SIN MODELO, Serie: SIN SERIE, Material: METAL**		
010003	ALTA POR APERTURA DE EJERCICIO	DIF MUNICIPAL	2016-01-01	OFSCE ADMINISTRADOR
DIF---MPAL00175	**ESTANTE**	**Marca: SIN MARCA, Modelo: SIN MODELO, Serie: SIN SERIE, Material: METAL**		
010003	ALTA POR APERTURA DE EJERCICIO	DIF MUNICIPAL	2016-01-01	OFSCE ADMINISTRADOR
DIF---MPAL00176	**ESTANTE**	**Marca: SIN MARCA, Modelo: SIN MODELO, Serie: SIN SERIE, Material: METAL**		
010003	ALTA POR APERTURA DE EJERCICIO	DIF MUNICIPAL	2016-01-01	OFSCE ADMINISTRADOR
DIF---MPAL00177	**ESTANTE**	**Marca: SIN MARCA, Modelo: SIN MODELO, Serie: SIN SERIE, Material: METAL**		
010003	ALTA POR APERTURA DE EJERCICIO	DIF MUNICIPAL	2016-01-01	OFSCE ADMINISTRADOR
DIF---MPAL00178	**SILLA**	**Marca: SIN MARCA, Modelo: SIN MODELO, Serie: SIN SERIE, Material: MADERA**		
010003	ALTA POR APERTURA DE EJERCICIO	DIF MUNICIPAL	2016-01-01	OFSCE ADMINISTRADOR
DIF---MPAL00182	**ALACENA**	**Marca: SIN MARCA, Modelo: SIN MODELO, Serie: SIN SERIE, Material: MADERA**		
010003	ALTA POR APERTURA DE EJERCICIO	DIF MUNICIPAL	2016-01-01	OFSCE ADMINISTRADOR

COMITÁN DE DOMÍNGUEZ

HISTORIAL DE MOVIMIENTOS POR RESGUARDANTE

Fecha Impresión: 05 / 05 / 2017
Página: 256 / 274

INVENTARIO / MOVIMIENTO	DESCRIPCION DEL BIEN / DESCRIPCION DEL MOVIMIENTO	CARACTERISTICAS GENERALES DEL BIEN / AREA DE ADSCRIPCION	FECHA APLIC.	USUARIO QUE REALIZÓ MOV.
DIF---MPAL00216	**MESA**	**Marca: SIN MARCA, Modelo: SIN MODELO, Serie: SIN SERIE, Material: GRANITO**		
010003	ALTA POR APERTURA DE EJERCICIO	DIF MUNICIPAL	2016-01-01	OFSCE ADMINISTRADOR
DIF---MPAL00217	**MESA**	**Marca: SIN MARCA, Modelo: SIN MODELO, Serie: SIN SERIE, Material: GRANITO**		
010003	ALTA POR APERTURA DE EJERCICIO	DIF MUNICIPAL	2016-01-01	OFSCE ADMINISTRADOR
DIF---MPAL00222	**CILINDRO**	**Marca: SIN MARCA, Modelo: SIN MODELO, Serie: SIN SERIE, Material: METAL**		
010003	ALTA POR APERTURA DE EJERCICIO	DIF MUNICIPAL	2016-01-01	OFSCE ADMINISTRADOR
DIF---MPAL00223	**CILINDRO**	**Marca: SIN MARCA, Modelo: SIN MODELO, Serie: SIN SERIE, Material: METAL**		
010003	ALTA POR APERTURA DE EJERCICIO	DIF MUNICIPAL	2016-01-01	OFSCE ADMINISTRADOR
DIF---MPAL00226	**DESARMADOR**	**Marca: SIN MARCA, Modelo: SIN MODELO, Serie: SIN SERIE, Material: METAL**		
010003	ALTA POR APERTURA DE EJERCICIO	DIF MUNICIPAL	2016-01-01	OFSCE ADMINISTRADOR
DIF---MPAL00230	**PERCHERO**	**Marca: SIN MARCA, Modelo: SIN MODELO, Serie: SIN SERIE, Material: MADERA**		
010003	ALTA POR APERTURA DE EJERCICIO	DIF MUNICIPAL	2016-01-01	OFSCE ADMINISTRADOR
DIF---MPAL00231	**TARIMA**	**Marca: SIN MARCA, Modelo: SIN MODELO, Serie: SIN SERIE, Material: MADERA**		
010003	ALTA POR APERTURA DE EJERCICIO	DIF MUNICIPAL	2016-01-01	OFSCE ADMINISTRADOR
DIF---MPAL00232	**HORMA DE ZAPATO**	**Marca: SIN MARCA, Modelo: SIN MODELO, Serie: SIN SERIE, Material: MADERA**		
010003	ALTA POR APERTURA DE EJERCICIO	DIF MUNICIPAL	2016-01-01	OFSCE ADMINISTRADOR
DIF---MPAL00233	**HORMA DE ZAPATO**	**Marca: SIN MARCA, Modelo: SIN MODELO, Serie: SIN SERIE, Material: MADERA**		
010003	ALTA POR APERTURA DE EJERCICIO	DIF MUNICIPAL	2016-01-01	OFSCE ADMINISTRADOR
DIF---MPAL00234	**HORMA DE ZAPATO**	**Marca: SIN MARCA, Modelo: SIN MODELO, Serie: SIN SERIE, Material: MADERA**		
010003	ALTA POR APERTURA DE EJERCICIO	DIF MUNICIPAL	2016-01-01	OFSCE ADMINISTRADOR
DIF---MPAL00235	**HORMA DE ZAPATO**	**Marca: SIN MARCA, Modelo: SIN MODELO, Serie: SIN SERIE, Material: MADERA**		
010003	ALTA POR APERTURA DE EJERCICIO	DIF MUNICIPAL	2016-01-01	OFSCE ADMINISTRADOR
DIF---MPAL00236	**CEPILLO**	**Marca: SIN MARCA, Modelo: SIN MODELO, Serie: SIN SERIE, Material: MADERA Y METAL**		
010003	ALTA POR APERTURA DE EJERCICIO	DIF MUNICIPAL	2016-01-01	OFSCE ADMINISTRADOR
DIF---MPAL00276	**REGULADOR**	**Marca: SLINE LINE, Modelo: SIN MODELO, Serie: SIN SERIE, Material: METAL**		
010003	ALTA POR APERTURA DE EJERCICIO	DIF MUNICIPAL	2016-01-01	OFSCE ADMINISTRADOR
DIF---MPAL00277	**ENCICLOPEDIA**	**Descripción: ENCICLOPEDIA BARSA 16 TOMOS., Autor: SIN AUTOR**		
010009	ALTA POR APERTURA DE EJERCICIO	DIF MUNICIPAL	2016-01-01	OFSCE ADMINISTRADOR
DIF---MPAL00280	**ESPEJO**	**Marca: SIN MARCA, Modelo: SIN MODELO, Serie: SIN SERIE, Material: MADERA Y VIDRIO**		
010003	ALTA POR APERTURA DE EJERCICIO	DIF MUNICIPAL	2016-01-01	OFSCE ADMINISTRADOR
DIF---MPAL00281	**ESPEJO**	**Marca: SIN MARCA, Modelo: SIN MODELO, Serie: SIN SERIE, Material: MADERA Y VIDRIO**		
010003	ALTA POR APERTURA DE EJERCICIO	DIF MUNICIPAL	2016-01-01	OFSCE ADMINISTRADOR
DIF---MPAL00288	**TELEFAX**	**Marca: PANASONIC, Modelo: KX-F50, Serie: SIN SERIE, Material: PLASTICO**		

COMITÁN DE DOMÍNGUEZ

HISTORIAL DE MOVIMIENTOS POR RESGUARDANTE

INVENTARIO / MOVIMIENTO	DESCRIPCION DEL BIEN / DESCRIPCION DEL MOVIMIENTO	CARACTERISTICAS GENERALES DEL BIEN		
		AREA DE ADSCRIPCION	FECHA APLIC.	USUARIO QUE REALIZÓ MOV.
010003	ALTA POR APERTURA DE EJERCICIO	DIF MUNICIPAL	2016-01-01	OFSCE ADMINISTRADOR
DIF---MPAL00291	**AFILADOR**	**Marca: SIN MARCA, Modelo: SIN MODELO, Serie: SIN SERIE, Material: METAL**		
010003	ALTA POR APERTURA DE EJERCICIO	DIF MUNICIPAL	2016-01-01	OFSCE ADMINISTRADOR
DIF---MPAL00292	**ESCRITORIO**	**Marca: SIN MARCA, Modelo: SIN MODELO, Serie: SIN SERIE, Material: MADERA**		
010003	ALTA POR APERTURA DE EJERCICIO	DIF MUNICIPAL	2016-01-01	OFSCE ADMINISTRADOR
DIF---MPAL00293	**ESCRITORIO**	**Marca: SIN MARCA, Modelo: SIN MODELO, Serie: SIN SERIE, Material: MADERA**		
010003	ALTA POR APERTURA DE EJERCICIO	DIF MUNICIPAL	2016-01-01	OFSCE ADMINISTRADOR
DIF---MPAL00294	**ESCRITORIO**	**Marca: SIN MARCA, Modelo: SIN MODELO, Serie: SIN SERIE, Material: MADERA**		
010003	ALTA POR APERTURA DE EJERCICIO	DIF MUNICIPAL	2016-01-01	OFSCE ADMINISTRADOR
DIF---MPAL00298	**BANCA**	**Marca: SIN MARCA, Modelo: RESPALDO EN FORMA DE ROMBOS, Serie: SIN SERIE, Material: MADERA**		
010003	ALTA POR APERTURA DE EJERCICIO	DIF MUNICIPAL	2016-01-01	OFSCE ADMINISTRADOR
DIF---MPAL00299	**BANCA**	**Marca: SIN MARCA, Modelo: RESPALDO EN FORMA DE ROMBOS, Serie: SIN SERIE, Material: MADERA**		
010003	ALTA POR APERTURA DE EJERCICIO	DIF MUNICIPAL	2016-01-01	OFSCE ADMINISTRADOR
DIF---MPAL00300	**BANCA**	**Marca: SIN MARCA, Modelo: RESPALDO EN FORMA DE ROMBOS, Serie: SIN SERIE, Material: MADERA**		
010003	ALTA POR APERTURA DE EJERCICIO	DIF MUNICIPAL	2016-01-01	OFSCE ADMINISTRADOR
DIF---MPAL00301	**BANCA**	**Marca: SIN MARCA, Modelo: RESPALDO EN FORMA DE ROMBOS, Serie: SIN SERIE, Material: MADERA**		
010003	ALTA POR APERTURA DE EJERCICIO	DIF MUNICIPAL	2016-01-01	OFSCE ADMINISTRADOR
DIF---MPAL00302	**BANCA**	**Marca: SIN MARCA, Modelo: RESPALDO EN FORMA DE ROMBOS, Serie: SIN SERIE, Material: MADERA**		
010003	ALTA POR APERTURA DE EJERCICIO	DIF MUNICIPAL	2016-01-01	OFSCE ADMINISTRADOR
DIF---MPAL00303	**BANCA**	**Marca: SIN MARCA, Modelo: RESPALDO EN FORMA DE ROMBOS, Serie: SIN SERIE, Material: MADERA**		
010003	ALTA POR APERTURA DE EJERCICIO	DIF MUNICIPAL	2016-01-01	OFSCE ADMINISTRADOR
DIF---MPAL00304	**BANCA**	**Marca: SIN MARCA, Modelo: RESPALDO EN FORMA DE ROMBOS, Serie: SIN SERIE, Material: MADERA**		
010003	ALTA POR APERTURA DE EJERCICIO	DIF MUNICIPAL	2016-01-01	OFSCE ADMINISTRADOR
DIF---MPAL00305	**BANCA**	**Marca: SIN MARCA, Modelo: RESPALDO EN FORMA DE ROMBOS, Serie: SIN SERIE, Material: MADERA**		
010003	ALTA POR APERTURA DE EJERCICIO	DIF MUNICIPAL	2016-01-01	OFSCE ADMINISTRADOR
DIF---MPAL00306	**BANCA**	**Marca: SIN MARCA, Modelo: RESPALDO EN FORMA DE ROMBOS, Serie: SIN SERIE, Material: MADERA**		
010003	ALTA POR APERTURA DE EJERCICIO	DIF MUNICIPAL	2016-01-01	OFSCE ADMINISTRADOR
DIF---MPAL00307	**BANCA**	**Marca: SIN MARCA, Modelo: RESPALDO EN FORMA DE ROMBOS, Serie: SIN SERIE, Material: MADERA**		
010003	ALTA POR APERTURA DE EJERCICIO	DIF MUNICIPAL	2016-01-01	OFSCE ADMINISTRADOR
DIF---MPAL00308	**ALACENA**	**Marca: SIN MARCA, Modelo: SIN MODELO, Serie: SIN SERIE, Material: MADERA**		
010003	ALTA POR APERTURA DE EJERCICIO	DIF MUNICIPAL	2016-01-01	OFSCE ADMINISTRADOR
DIF---MPAL00310	**GABINETE**	**Marca: SIN MARCA, Modelo: SIN MODELO, Serie: SIN SERIE, Material: METAL**		
010003	ALTA POR APERTURA DE EJERCICIO	DIF MUNICIPAL	2016-01-01	OFSCE ADMINISTRADOR

COMITÁN DE DOMÍNGUEZ

HISTORIAL DE MOVIMIENTOS POR RESGUARDANTE

INVENTARIO / MOVIMIENTO	DESCRIPCION DEL BIEN / DESCRIPCION DEL MOVIMIENTO	CARACTERISTICAS GENERALES DEL BIEN		
		AREA DE ADSCRIPCION	FECHA APLIC.	USUARIO QUE REALIZÓ MOV.
DIF---MPAL00311	**RECLINATORIO**	**Marca: SIN MARCA, Modelo: SIN MODELO, Serie: SIN SERIE, Material: MADERA Y TELA**		
010003	ALTA POR APERTURA DE EJERCICIO	DIF MUNICIPAL	2016-01-01	OFSCE ADMINISTRADOR
DIF---MPAL00312	**SOFA**	**Marca: SIN MARCA, Modelo: SIN MODELO, Serie: SIN SERIE, Material: MADERA Y TELA**		
010003	ALTA POR APERTURA DE EJERCICIO	DIF MUNICIPAL	2016-01-01	OFSCE ADMINISTRADOR
DIF---MPAL00313	**SOFA**	**Marca: SIN MARCA, Modelo: SIN MODELO, Serie: SIN SERIE, Material: MADERA Y TELA**		
010003	ALTA POR APERTURA DE EJERCICIO	DIF MUNICIPAL	2016-01-01	OFSCE ADMINISTRADOR
DIF---MPAL00314	**TOCADOR**	**Marca: SIN MARCA, Modelo: SIN MODELO, Serie: SIN SERIE, Material: MADERA Y VINIL**		
010003	ALTA POR APERTURA DE EJERCICIO	DIF MUNICIPAL	2016-01-01	OFSCE ADMINISTRADOR
DIF---MPAL00315	**TOCADOR**	**Marca: SIN MARCA, Modelo: SIN MODELO, Serie: SIN SERIE, Material: MADERA Y VINIL**		
010003	ALTA POR APERTURA DE EJERCICIO	DIF MUNICIPAL	2016-01-01	OFSCE ADMINISTRADOR
DIF---MPAL00317	**MESA**	**Marca: SIN MARCA, Modelo: SIN MODELO, Serie: SIN SERIE, Material: MADERA Y VINIL**		
010003	ALTA POR APERTURA DE EJERCICIO	DIF MUNICIPAL	2016-01-01	OFSCE ADMINISTRADOR
DIF---MPAL00318	**MESA**	**Marca: SIN MARCA, Modelo: SIN MODELO, Serie: SIN SERIE, Material: MADERA Y VINIL**		
010003	ALTA POR APERTURA DE EJERCICIO	DIF MUNICIPAL	2016-01-01	OFSCE ADMINISTRADOR
DIF---MPAL00319	**BANCA**	**Marca: SIN MARCA, Modelo: RESPALDO EN FORMA DE ROMBOS, Serie: SIN SERIE, Material: MADERA**		
010003	ALTA POR APERTURA DE EJERCICIO	DIF MUNICIPAL	2016-01-01	OFSCE ADMINISTRADOR
DIF---MPAL00320	**PERCHERO**	**Marca: SIN MARCA, Modelo: SIN MODELO, Serie: SIN SERIE, Material: METAL**		
010003	ALTA POR APERTURA DE EJERCICIO	DIF MUNICIPAL	2016-01-01	OFSCE ADMINISTRADOR
DIF---MPAL00321	**CORTINERO**	**Marca: SIN MARCA, Modelo: SIN MODELO, Serie: SIN SERIE, Material: METAL**		
010003	ALTA POR APERTURA DE EJERCICIO	DIF MUNICIPAL	2016-01-01	OFSCE ADMINISTRADOR
DIF---MPAL00322	**CORTINERO**	**Marca: SIN MARCA, Modelo: SIN MODELO, Serie: SIN SERIE, Material: METAL**		
010003	ALTA POR APERTURA DE EJERCICIO	DIF MUNICIPAL	2016-01-01	OFSCE ADMINISTRADOR
DIF---MPAL00323	**CORTINERO**	**Marca: SIN MARCA, Modelo: SIN MODELO, Serie: SIN SERIE, Material: METAL**		
010003	ALTA POR APERTURA DE EJERCICIO	DIF MUNICIPAL	2016-01-01	OFSCE ADMINISTRADOR
DIF---MPAL00324	**CORTINERO**	**Marca: SIN MARCA, Modelo: SIN MODELO, Serie: SIN SERIE, Material: METAL**		
010003	ALTA POR APERTURA DE EJERCICIO	DIF MUNICIPAL	2016-01-01	OFSCE ADMINISTRADOR
DIF---MPAL00330	**CUADRO**	**Marca: SIN MARCA, Modelo: SIN MODELO, Serie: SIN SERIE, Material: METAL Y VIDRIO**		
010003	ALTA POR APERTURA DE EJERCICIO	DIF MUNICIPAL	2016-01-01	OFSCE ADMINISTRADOR
DIF---MPAL00331	**CUADRO**	**Marca: SIN MARCA, Modelo: SIN MODELO, Serie: SIN SERIE, Material: METAL Y VIDRIO**		
010003	ALTA POR APERTURA DE EJERCICIO	DIF MUNICIPAL	2016-01-01	OFSCE ADMINISTRADOR
DIF---MPAL00332	**CUADRO**	**Marca: SIN MARCA, Modelo: SIN MODELO, Serie: SIN SERIE, Material: METAL Y VIDRIO**		
010003	ALTA POR APERTURA DE EJERCICIO	DIF MUNICIPAL	2016-01-01	OFSCE ADMINISTRADOR
DIF---MPAL00333	**CUADRO**	**Marca: SIN MARCA, Modelo: SIN MODELO, Serie: SIN SERIE, Material: METAL Y VIDRIO**		

COMITÁN DE DOMÍNGUEZ

HISTORIAL DE MOVIMIENTOS POR RESGUARDANTE

INVENTARIO / MOVIMIENTO	DESCRIPCION DEL BIEN / DESCRIPCION DEL MOVIMIENTO	CARACTERISTICAS GENERALES DEL BIEN: AREA DE ADSCRIPCION	FECHA APLIC.	USUARIO QUE REALIZÓ MOV.
010003	ALTA POR APERTURA DE EJERCICIO	DIF MUNICIPAL	2016-01-01	OFSCE ADMINISTRADOR
DIF---MPAL00334	**URNA**	**Marca: SIN MARCA, Modelo: SIN MODELO, Serie: SIN SERIE, Material: ALUMINIO**		
010003	ALTA POR APERTURA DE EJERCICIO	DIF MUNICIPAL	2016-01-01	OFSCE ADMINISTRADOR
DIF---MPAL00336	**CANDELERO(S)**	**Marca: SIN MARCA, Modelo: CATEDRAL, Serie: SIN SERIE, Material: METAL**		
010003	ALTA POR APERTURA DE EJERCICIO	DIF MUNICIPAL	2016-01-01	OFSCE ADMINISTRADOR
DIF---MPAL00337	**CANDELERO(S)**	**Marca: SIN MARCA, Modelo: CATEDRAL, Serie: SIN SERIE, Material: METAL**		
010003	ALTA POR APERTURA DE EJERCICIO	DIF MUNICIPAL	2016-01-01	OFSCE ADMINISTRADOR
DIF---MPAL00338	**CANDELERO(S)**	**Marca: SIN MARCA, Modelo: CATEDRAL, Serie: SIN SERIE, Material: METAL**		
010003	ALTA POR APERTURA DE EJERCICIO	DIF MUNICIPAL	2016-01-01	OFSCE ADMINISTRADOR
DIF---MPAL00339	**CANDELERO(S)**	**Marca: SIN MARCA, Modelo: CATEDRAL, Serie: SIN SERIE, Material: METAL**		
010003	ALTA POR APERTURA DE EJERCICIO	DIF MUNICIPAL	2016-01-01	OFSCE ADMINISTRADOR
DIF---MPAL00340	**FLORERO**	**Marca: SIN MARCA, Modelo: CATEDRAL, Serie: SIN SERIE, Material: METAL**		
010003	ALTA POR APERTURA DE EJERCICIO	DIF MUNICIPAL	2016-01-01	OFSCE ADMINISTRADOR
DIF---MPAL00341	**FLORERO**	**Marca: SIN MARCA, Modelo: CATEDRAL, Serie: SIN SERIE, Material: METAL**		
010003	ALTA POR APERTURA DE EJERCICIO	DIF MUNICIPAL	2016-01-01	OFSCE ADMINISTRADOR
DIF---MPAL00343	**BANCO**	**Marca: SIN MARCA, Modelo: SIN MODELO, Serie: SIN SERIE, Material: METAL**		
010003	ALTA POR APERTURA DE EJERCICIO	DIF MUNICIPAL	2016-01-01	OFSCE ADMINISTRADOR
DIF---MPAL00347	**CILINDRO**	**Marca: SIN MARCA, Modelo: SIN MODELO, Serie: SIN SERIE, Material: METAL**		
010003	ALTA POR APERTURA DE EJERCICIO	DIF MUNICIPAL	2016-01-01	OFSCE ADMINISTRADOR
DIF---MPAL00348	**CILINDRO**	**Marca: SIN MARCA, Modelo: SIN MODELO, Serie: SIN SERIE, Material: METAL**		
010003	ALTA POR APERTURA DE EJERCICIO	DIF MUNICIPAL	2016-01-01	OFSCE ADMINISTRADOR
DIF---MPAL00351	**LITERA**	**Marca: GONCAD, Modelo: INDIVIDUAL JUMBO MAYA 3, Serie: SIN SERIE, Material: METAL**		
010003	ALTA POR APERTURA DE EJERCICIO	DIF MUNICIPAL	2016-01-01	OFSCE ADMINISTRADOR
DIF---MPAL00352	**LITERA**	**Marca: GONCAD, Modelo: INDIVIDUAL JUMBO MAYA 3, Serie: SIN SERIE, Material: METAL**		
010003	ALTA POR APERTURA DE EJERCICIO	DIF MUNICIPAL	2016-01-01	OFSCE ADMINISTRADOR
DIF---MPAL00353	**LITERA**	**Marca: GONCAD, Modelo: INDIVIDUAL JUMBO MAYA 3, Serie: SIN SERIE, Material: METAL**		
010003	ALTA POR APERTURA DE EJERCICIO	DIF MUNICIPAL	2016-01-01	OFSCE ADMINISTRADOR
DIF---MPAL00354	**LITERA**	**Marca: GONCAD, Modelo: INDIVIDUAL JUMBO MAYA 3, Serie: SIN SERIE, Material: METAL**		
010003	ALTA POR APERTURA DE EJERCICIO	DIF MUNICIPAL	2016-01-01	OFSCE ADMINISTRADOR
DIF---MPAL00355	**LITERA**	**Marca: GONCAD, Modelo: INDIVIDUAL JUMBO MAYA 3, Serie: SIN SERIE, Material: METAL**		
010003	ALTA POR APERTURA DE EJERCICIO	DIF MUNICIPAL	2016-01-01	OFSCE ADMINISTRADOR
DIF---MPAL00356	**LITERA**	**Marca: GONCAD, Modelo: INDIVIDUAL JUMBO MAYA 3, Serie: SIN SERIE, Material: METAL**		
010003	ALTA POR APERTURA DE EJERCICIO	DIF MUNICIPAL	2016-01-01	OFSCE ADMINISTRADOR

COMITÁN DE DOMÍNGUEZ

HISTORIAL DE MOVIMIENTOS POR RESGUARDANTE

Fecha Impresión: 05 / 05 / 2017
Página: 260 / 274

INVENTARIO / MOVIMIENTO	DESCRIPCION DEL BIEN / DESCRIPCION DEL MOVIMIENTO	CARACTERISTICAS GENERALES DEL BIEN		
		AREA DE ADSCRIPCION	FECHA APLIC.	USUARIO QUE REALIZÓ MOV.
DIF---MPAL00357	LITERA	Marca: GONCAD, Modelo: INDIVIDUAL JUMBO MAYA 3, Serie: SIN SERIE, Material: METAL		
010003	ALTA POR APERTURA DE EJERCICIO	DIF MUNICIPAL	2016-01-01	OFSCE ADMINISTRADOR
DIF---MPAL00358	LITERA	Marca: GONCAD, Modelo: INDIVIDUAL JUMBO MAYA 3, Serie: SIN SERIE, Material: METAL		
010003	ALTA POR APERTURA DE EJERCICIO	DIF MUNICIPAL	2016-01-01	OFSCE ADMINISTRADOR
DIF---MPAL00359	LITERA	Marca: GONCAD, Modelo: INDIVIDUAL JUMBO MAYA 3, Serie: SIN SERIE, Material: METAL		
010003	ALTA POR APERTURA DE EJERCICIO	DIF MUNICIPAL	2016-01-01	OFSCE ADMINISTRADOR
DIF---MPAL00360	LITERA	Marca: GONCAD, Modelo: INDIVIDUAL JUMBO MAYA 3, Serie: SIN SERIE, Material: METAL		
010003	ALTA POR APERTURA DE EJERCICIO	DIF MUNICIPAL	2016-01-01	OFSCE ADMINISTRADOR
DIF---MPAL00361	LITERA	Marca: GONCAD, Modelo: INDIVIDUAL JUMBO MAYA 3, Serie: SIN SERIE, Material: METAL		
010003	ALTA POR APERTURA DE EJERCICIO	DIF MUNICIPAL	2016-01-01	OFSCE ADMINISTRADOR
DIF---MPAL00362	LITERA	Marca: GONCAD, Modelo: INDIVIDUAL JUMBO MAYA 3, Serie: SIN SERIE, Material: METAL		
010003	ALTA POR APERTURA DE EJERCICIO	DIF MUNICIPAL	2016-01-01	OFSCE ADMINISTRADOR
DIF---MPAL00363	LITERA	Marca: GONCAD, Modelo: INDIVIDUAL JUMBO MAYA 3, Serie: SIN SERIE, Material: METAL		
010003	ALTA POR APERTURA DE EJERCICIO	DIF MUNICIPAL	2016-01-01	OFSCE ADMINISTRADOR
DIF---MPAL00364	LITERA	Marca: GONCAD, Modelo: INDIVIDUAL JUMBO MAYA 3, Serie: SIN SERIE, Material: METAL		
010003	ALTA POR APERTURA DE EJERCICIO	DIF MUNICIPAL	2016-01-01	OFSCE ADMINISTRADOR
DIF---MPAL00369	ARMARIO	Marca: SIN MARCA, Modelo: SIN MODELO, Serie: SIN SERIE, Material: METAL		
010003	ALTA POR APERTURA DE EJERCICIO	DIF MUNICIPAL	2016-01-01	OFSCE ADMINISTRADOR
DIF---MPAL00370	ARMARIO	Marca: SIN MARCA, Modelo: SIN MODELO, Serie: SIN SERIE, Material: METAL		
010003	ALTA POR APERTURA DE EJERCICIO	DIF MUNICIPAL	2016-01-01	OFSCE ADMINISTRADOR
DIF---MPAL00371	ARMARIO	Marca: SIN MARCA, Modelo: SIN MODELO, Serie: SIN SERIE, Material: METAL		
010003	ALTA POR APERTURA DE EJERCICIO	DIF MUNICIPAL	2016-01-01	OFSCE ADMINISTRADOR
DIF---MPAL00372	ARMARIO	Marca: SIN MARCA, Modelo: SIN MODELO, Serie: SIN SERIE, Material: METAL		
010003	ALTA POR APERTURA DE EJERCICIO	DIF MUNICIPAL	2016-01-01	OFSCE ADMINISTRADOR
DIF---MPAL00373	ARMARIO	Marca: SIN MARCA, Modelo: SIN MODELO, Serie: SIN SERIE, Material: METAL		
010003	ALTA POR APERTURA DE EJERCICIO	DIF MUNICIPAL	2016-01-01	OFSCE ADMINISTRADOR
DIF---MPAL00374	ARMARIO	Marca: SIN MARCA, Modelo: SIN MODELO, Serie: SIN SERIE, Material: METAL		
010003	ALTA POR APERTURA DE EJERCICIO	DIF MUNICIPAL	2016-01-01	OFSCE ADMINISTRADOR
DIF---MPAL00375	ARMARIO	Marca: SIN MARCA, Modelo: SIN MODELO, Serie: SIN SERIE, Material: METAL		
010003	ALTA POR APERTURA DE EJERCICIO	DIF MUNICIPAL	2016-01-01	OFSCE ADMINISTRADOR
DIF---MPAL00376	ARMARIO	Marca: SIN MARCA, Modelo: SIN MODELO, Serie: SIN SERIE, Material: METAL		
010003	ALTA POR APERTURA DE EJERCICIO	DIF MUNICIPAL	2016-01-01	OFSCE ADMINISTRADOR
DIF---MPAL00378	ARMARIO	Marca: SIN MARCA, Modelo: SIN MODELO, Serie: SIN SERIE, Material: METAL		

COMITÁN DE DOMÍNGUEZ

HISTORIAL DE MOVIMIENTOS POR RESGUARDANTE

INVENTARIO / MOVIMIENTO	DESCRIPCION DEL BIEN / DESCRIPCION DEL MOVIMIENTO	CARACTERISTICAS GENERALES DEL BIEN: AREA DE ADSCRIPCION	FECHA APLIC.	USUARIO QUE REALIZÓ MOV.
010003	ALTA POR APERTURA DE EJERCICIO	DIF MUNICIPAL	2016-01-01	OFSCE ADMINISTRADOR
DIF---MPAL00379	**ARMARIO**	**Marca: SIN MARCA, Modelo: SIN MODELO, Serie: SIN SERIE, Material: METAL**		
010003	ALTA POR APERTURA DE EJERCICIO	DIF MUNICIPAL	2016-01-01	OFSCE ADMINISTRADOR
DIF---MPAL00380	**ARMARIO**	**Marca: SIN MARCA, Modelo: SIN MODELO, Serie: SIN SERIE, Material: METAL**		
010003	ALTA POR APERTURA DE EJERCICIO	DIF MUNICIPAL	2016-01-01	OFSCE ADMINISTRADOR
DIF---MPAL00381	**ARMARIO**	**Marca: SIN MARCA, Modelo: SIN MODELO, Serie: SIN SERIE, Material: METAL**		
010003	ALTA POR APERTURA DE EJERCICIO	DIF MUNICIPAL	2016-01-01	OFSCE ADMINISTRADOR
DIF---MPAL00382	**ARMARIO**	**Marca: SIN MARCA, Modelo: SIN MODELO, Serie: SIN SERIE, Material: METAL**		
010003	ALTA POR APERTURA DE EJERCICIO	DIF MUNICIPAL	2016-01-01	OFSCE ADMINISTRADOR
DIF---MPAL00383	**COLCHON**	**Marca: TIGRIS, Modelo: SIN MODELO, Serie: SIN SERIE, Material: POLIURETANO**		
010003	ALTA POR APERTURA DE EJERCICIO	DIF MUNICIPAL	2016-01-01	OFSCE ADMINISTRADOR
DIF---MPAL00384	**COLCHON**	**Marca: TIGRIS, Modelo: SIN MODELO, Serie: SIN SERIE, Material: POLIURETANO**		
010003	ALTA POR APERTURA DE EJERCICIO	DIF MUNICIPAL	2016-01-01	OFSCE ADMINISTRADOR
DIF---MPAL00385	**COLCHON**	**Marca: TIGRIS, Modelo: SIN MODELO, Serie: SIN SERIE, Material: POLIURETANO**		
010003	ALTA POR APERTURA DE EJERCICIO	DIF MUNICIPAL	2016-01-01	OFSCE ADMINISTRADOR
DIF---MPAL00386	**COLCHON**	**Marca: TIGRIS, Modelo: SIN MODELO, Serie: SIN SERIE, Material: POLIURETANO**		
010003	ALTA POR APERTURA DE EJERCICIO	DIF MUNICIPAL	2016-01-01	OFSCE ADMINISTRADOR
DIF---MPAL00387	**COLCHON**	**Marca: TIGRIS, Modelo: SIN MODELO, Serie: SIN SERIE, Material: POLIURETANO**		
010003	ALTA POR APERTURA DE EJERCICIO	DIF MUNICIPAL	2016-01-01	OFSCE ADMINISTRADOR
DIF---MPAL00388	**COLCHON**	**Marca: TIGRIS, Modelo: SIN MODELO, Serie: SIN SERIE, Material: POLIURETANO**		
010003	ALTA POR APERTURA DE EJERCICIO	DIF MUNICIPAL	2016-01-01	OFSCE ADMINISTRADOR
DIF---MPAL00389	**COLCHON**	**Marca: TIGRIS, Modelo: SIN MODELO, Serie: SIN SERIE, Material: POLIURETANO**		
010003	ALTA POR APERTURA DE EJERCICIO	DIF MUNICIPAL	2016-01-01	OFSCE ADMINISTRADOR
DIF---MPAL00390	**COLCHON**	**Marca: TIGRIS, Modelo: SIN MODELO, Serie: SIN SERIE, Material: POLIURETANO**		
010003	ALTA POR APERTURA DE EJERCICIO	DIF MUNICIPAL	2016-01-01	OFSCE ADMINISTRADOR
DIF---MPAL00391	**COLCHON**	**Marca: TIGRIS, Modelo: SIN MODELO, Serie: SIN SERIE, Material: POLIURETANO**		
010003	ALTA POR APERTURA DE EJERCICIO	DIF MUNICIPAL	2016-01-01	OFSCE ADMINISTRADOR
DIF---MPAL00392	**COLCHON**	**Marca: TIGRIS, Modelo: SIN MODELO, Serie: SIN SERIE, Material: POLIURETANO**		
010003	ALTA POR APERTURA DE EJERCICIO	DIF MUNICIPAL	2016-01-01	OFSCE ADMINISTRADOR
DIF---MPAL00393	**COLCHON**	**Marca: TIGRIS, Modelo: SIN MODELO, Serie: SIN SERIE, Material: POLIURETANO**		
010003	ALTA POR APERTURA DE EJERCICIO	DIF MUNICIPAL	2016-01-01	OFSCE ADMINISTRADOR
DIF---MPAL00394	**COLCHON**	**Marca: TIGRIS, Modelo: SIN MODELO, Serie: SIN SERIE, Material: POLIURETANO**		
010003	ALTA POR APERTURA DE EJERCICIO	DIF MUNICIPAL	2016-01-01	OFSCE ADMINISTRADOR

COMITÁN DE DOMÍNGUEZ

HISTORIAL DE MOVIMIENTOS POR RESGUARDANTE

Fecha Impresión: 05 / 05 / 2017
Página: 262 / 274

INVENTARIO / MOVIMIENTO	DESCRIPCION DEL BIEN / DESCRIPCION DEL MOVIMIENTO	CARACTERISTICAS GENERALES DEL BIEN / AREA DE ADSCRIPCION	FECHA APLIC.	USUARIO QUE REALIZÓ MOV.
DIF---MPAL00395	**COLCHON**	**Marca: TIGRIS, Modelo: SIN MODELO, Serie: SIN SERIE, Material: POLIURETANO**		
010003	ALTA POR APERTURA DE EJERCICIO	DIF MUNICIPAL	2016-01-01	OFSCE ADMINISTRADOR
DIF---MPAL00396	**COLCHON**	**Marca: TIGRIS, Modelo: SIN MODELO, Serie: SIN SERIE, Material: POLIURETANO**		
010003	ALTA POR APERTURA DE EJERCICIO	DIF MUNICIPAL	2016-01-01	OFSCE ADMINISTRADOR
DIF---MPAL00397	**COLCHON**	**Marca: TIGRIS, Modelo: SIN MODELO, Serie: SIN SERIE, Material: POLIURETANO**		
010003	ALTA POR APERTURA DE EJERCICIO	DIF MUNICIPAL	2016-01-01	OFSCE ADMINISTRADOR
DIF---MPAL00398	**COLCHON**	**Marca: TIGRIS, Modelo: SIN MODELO, Serie: SIN SERIE, Material: POLIURETANO**		
010003	ALTA POR APERTURA DE EJERCICIO	DIF MUNICIPAL	2016-01-01	OFSCE ADMINISTRADOR
DIF---MPAL00399	**COLCHON**	**Marca: TIGRIS, Modelo: SIN MODELO, Serie: SIN SERIE, Material: POLIURETANO**		
010003	ALTA POR APERTURA DE EJERCICIO	DIF MUNICIPAL	2016-01-01	OFSCE ADMINISTRADOR
DIF---MPAL00400	**COLCHON**	**Marca: TIGRIS, Modelo: SIN MODELO, Serie: SIN SERIE, Material: POLIURETANO**		
010003	ALTA POR APERTURA DE EJERCICIO	DIF MUNICIPAL	2016-01-01	OFSCE ADMINISTRADOR
DIF---MPAL00401	**COLCHON**	**Marca: TIGRIS, Modelo: SIN MODELO, Serie: SIN SERIE, Material: POLIURETANO**		
010003	ALTA POR APERTURA DE EJERCICIO	DIF MUNICIPAL	2016-01-01	OFSCE ADMINISTRADOR
DIF---MPAL00402	**COLCHON**	**Marca: TIGRIS, Modelo: SIN MODELO, Serie: SIN SERIE, Material: POLIURETANO**		
010003	ALTA POR APERTURA DE EJERCICIO	DIF MUNICIPAL	2016-01-01	OFSCE ADMINISTRADOR
DIF---MPAL00403	**COLCHON**	**Marca: TIGRIS, Modelo: SIN MODELO, Serie: SIN SERIE, Material: POLIURETANO**		
010003	ALTA POR APERTURA DE EJERCICIO	DIF MUNICIPAL	2016-01-01	OFSCE ADMINISTRADOR
DIF---MPAL00404	**COLCHON**	**Marca: TIGRIS, Modelo: SIN MODELO, Serie: SIN SERIE, Material: POLIURETANO**		
010003	ALTA POR APERTURA DE EJERCICIO	DIF MUNICIPAL	2016-01-01	OFSCE ADMINISTRADOR
DIF---MPAL00405	**COLCHON**	**Marca: TIGRIS, Modelo: SIN MODELO, Serie: SIN SERIE, Material: POLIURETANO**		
010003	ALTA POR APERTURA DE EJERCICIO	DIF MUNICIPAL	2016-01-01	OFSCE ADMINISTRADOR
DIF---MPAL00406	**COLCHON**	**Marca: TIGRIS, Modelo: SIN MODELO, Serie: SIN SERIE, Material: POLIURETANO**		
010003	ALTA POR APERTURA DE EJERCICIO	DIF MUNICIPAL	2016-01-01	OFSCE ADMINISTRADOR
DIF---MPAL00407	**COLCHON**	**Marca: TIGRIS, Modelo: SIN MODELO, Serie: SIN SERIE, Material: POLIURETANO**		
010003	ALTA POR APERTURA DE EJERCICIO	DIF MUNICIPAL	2016-01-01	OFSCE ADMINISTRADOR
DIF---MPAL00408	**COLCHON**	**Marca: TIGRIS, Modelo: SIN MODELO, Serie: SIN SERIE, Material: POLIURETANO**		
010003	ALTA POR APERTURA DE EJERCICIO	DIF MUNICIPAL	2016-01-01	OFSCE ADMINISTRADOR
DIF---MPAL00409	**COLCHON**	**Marca: TIGRIS, Modelo: SIN MODELO, Serie: SIN SERIE, Material: POLIURETANO**		
010003	ALTA POR APERTURA DE EJERCICIO	DIF MUNICIPAL	2016-01-01	OFSCE ADMINISTRADOR
DIF---MPAL00410	**COLCHON**	**Marca: TIGRIS, Modelo: SIN MODELO, Serie: SIN SERIE, Material: POLIURETANO**		
010003	ALTA POR APERTURA DE EJERCICIO	DIF MUNICIPAL	2016-01-01	OFSCE ADMINISTRADOR
DIF---MPAL00412	**SILLA**	**Marca: BRISTOT, Modelo: DS09, Serie: SIN SERIE, Material: PLASTICO**		

COMITÁN DE DOMÍNGUEZ

HISTORIAL DE MOVIMIENTOS POR RESGUARDANTE

INVENTARIO / MOVIMIENTO	DESCRIPCION DEL BIEN / DESCRIPCION DEL MOVIMIENTO	CARACTERISTICAS GENERALES DEL BIEN / AREA DE ADSCRIPCION	FECHA APLIC.	USUARIO QUE REALIZÓ MOV.
010003	ALTA POR APERTURA DE EJERCICIO	DIF MUNICIPAL	2016-01-01	OFSCE ADMINISTRADOR
DIF---MPAL00413	**SILLA**	**Marca: BRISTOT, Modelo: DS09, Serie: SIN SERIE, Material: PLASTICO**		
010003	ALTA POR APERTURA DE EJERCICIO	DIF MUNICIPAL	2016-01-01	OFSCE ADMINISTRADOR
DIF---MPAL00414	**SILLA**	**Marca: BRISTOT, Modelo: DS09, Serie: SIN SERIE, Material: PLASTICO**		
010003	ALTA POR APERTURA DE EJERCICIO	DIF MUNICIPAL	2016-01-01	OFSCE ADMINISTRADOR
DIF---MPAL00415	**SILLA**	**Marca: BRISTOT, Modelo: DS09, Serie: SIN SERIE, Material: PLASTICO**		
010003	ALTA POR APERTURA DE EJERCICIO	DIF MUNICIPAL	2016-01-01	OFSCE ADMINISTRADOR
DIF---MPAL00416	**SILLA**	**Marca: BRISTOT, Modelo: DS09, Serie: SIN SERIE, Material: PLASTICO**		
010003	ALTA POR APERTURA DE EJERCICIO	DIF MUNICIPAL	2016-01-01	OFSCE ADMINISTRADOR
DIF---MPAL00417	**SILLA**	**Marca: BRISTOT, Modelo: DS09, Serie: SIN SERIE, Material: PLASTICO**		
010003	ALTA POR APERTURA DE EJERCICIO	DIF MUNICIPAL	2016-01-01	OFSCE ADMINISTRADOR
DIF---MPAL00418	**SILLA**	**Marca: BRISTOT, Modelo: DS09, Serie: SIN SERIE, Material: PLASTICO**		
010003	ALTA POR APERTURA DE EJERCICIO	DIF MUNICIPAL	2016-01-01	OFSCE ADMINISTRADOR
DIF---MPAL00419	**SILLA**	**Marca: BRISTOT, Modelo: DS09, Serie: SIN SERIE, Material: PLASTICO**		
010003	ALTA POR APERTURA DE EJERCICIO	DIF MUNICIPAL	2016-01-01	OFSCE ADMINISTRADOR
DIF---MPAL00420	**SILLA**	**Marca: BRISTOT, Modelo: DS09, Serie: SIN SERIE, Material: PLASTICO**		
010003	ALTA POR APERTURA DE EJERCICIO	DIF MUNICIPAL	2016-01-01	OFSCE ADMINISTRADOR
DIF---MPAL00421	**SILLA**	**Marca: BRISTOT, Modelo: DS09, Serie: SIN SERIE, Material: PLASTICO**		
010003	ALTA POR APERTURA DE EJERCICIO	DIF MUNICIPAL	2016-01-01	OFSCE ADMINISTRADOR
DIF---MPAL00422	**SILLA**	**Marca: BRISTOT, Modelo: DS09, Serie: SIN SERIE, Material: PLASTICO**		
010003	ALTA POR APERTURA DE EJERCICIO	DIF MUNICIPAL	2016-01-01	OFSCE ADMINISTRADOR
DIF---MPAL00423	**SILLA**	**Marca: BRISTOT, Modelo: DS09, Serie: SIN SERIE, Material: PLASTICO**		
010003	ALTA POR APERTURA DE EJERCICIO	DIF MUNICIPAL	2016-01-01	OFSCE ADMINISTRADOR
DIF---MPAL00424	**SILLA**	**Marca: BRISTOT, Modelo: DS09, Serie: SIN SERIE, Material: PLASTICO**		
010003	ALTA POR APERTURA DE EJERCICIO	DIF MUNICIPAL	2016-01-01	OFSCE ADMINISTRADOR
DIF---MPAL00425	**SILLA**	**Marca: BRISTOT, Modelo: DS09, Serie: SIN SERIE, Material: PLASTICO**		
010003	ALTA POR APERTURA DE EJERCICIO	DIF MUNICIPAL	2016-01-01	OFSCE ADMINISTRADOR
DIF---MPAL00426	**SILLA**	**Marca: BRISTOT, Modelo: DS09, Serie: SIN SERIE, Material: PLASTICO**		
010003	ALTA POR APERTURA DE EJERCICIO	DIF MUNICIPAL	2016-01-01	OFSCE ADMINISTRADOR
DIF---MPAL00427	**SILLA**	**Marca: BRISTOT, Modelo: DS09, Serie: SIN SERIE, Material: PLASTICO**		
010003	ALTA POR APERTURA DE EJERCICIO	DIF MUNICIPAL	2016-01-01	OFSCE ADMINISTRADOR
DIF---MPAL00428	**SILLA**	**Marca: BRISTOT, Modelo: DS09, Serie: SIN SERIE, Material: PLASTICO**		
010003	ALTA POR APERTURA DE EJERCICIO	DIF MUNICIPAL	2016-01-01	OFSCE ADMINISTRADOR

COMITÁN DE DOMÍNGUEZ

HISTORIAL DE MOVIMIENTOS POR RESGUARDANTE

INVENTARIO / MOVIMIENTO	DESCRIPCION DEL BIEN / DESCRIPCION DEL MOVIMIENTO	CARACTERISTICAS GENERALES DEL BIEN / AREA DE ADSCRIPCION	FECHA APLIC.	USUARIO QUE REALIZÓ MOV.
DIF---MPAL00429	**SILLA**	**Marca: BRISTOT, Modelo: DS09, Serie: SIN SERIE, Material: PLASTICO**		
010003	ALTA POR APERTURA DE EJERCICIO	DIF MUNICIPAL	2016-01-01	OFSCE ADMINISTRADOR
DIF---MPAL00430	**SILLA**	**Marca: BRISTOT, Modelo: DS09, Serie: SIN SERIE, Material: PLASTICO**		
010003	ALTA POR APERTURA DE EJERCICIO	DIF MUNICIPAL	2016-01-01	OFSCE ADMINISTRADOR
DIF---MPAL00431	**SILLA**	**Marca: BRISTOT, Modelo: DS09, Serie: SIN SERIE, Material: PLASTICO**		
010003	ALTA POR APERTURA DE EJERCICIO	DIF MUNICIPAL	2016-01-01	OFSCE ADMINISTRADOR
DIF---MPAL00432	**SILLA**	**Marca: BRISTOT, Modelo: DS09, Serie: SIN SERIE, Material: PLASTICO**		
010003	ALTA POR APERTURA DE EJERCICIO	DIF MUNICIPAL	2016-01-01	OFSCE ADMINISTRADOR
DIF---MPAL00433	**SILLA**	**Marca: BRISTOT, Modelo: DS09, Serie: SIN SERIE, Material: PLASTICO**		
010003	ALTA POR APERTURA DE EJERCICIO	DIF MUNICIPAL	2016-01-01	OFSCE ADMINISTRADOR
DIF---MPAL00434	**SILLA**	**Marca: BRISTOT, Modelo: DS09, Serie: SIN SERIE, Material: PLASTICO**		
010003	ALTA POR APERTURA DE EJERCICIO	DIF MUNICIPAL	2016-01-01	OFSCE ADMINISTRADOR
DIF---MPAL00436	**SILLA**	**Marca: BRISTOT, Modelo: DS09, Serie: SIN SERIE, Material: PLASTICO**		
010003	ALTA POR APERTURA DE EJERCICIO	DIF MUNICIPAL	2016-01-01	OFSCE ADMINISTRADOR
DIF---MPAL00437	**SILLA**	**Marca: BRISTOT, Modelo: DS09, Serie: SIN SERIE, Material: PLASTICO**		
010003	ALTA POR APERTURA DE EJERCICIO	DIF MUNICIPAL	2016-01-01	OFSCE ADMINISTRADOR
DIF---MPAL00438	**SILLA**	**Marca: BRISTOT, Modelo: DS09, Serie: SIN SERIE, Material: PLASTICO**		
010003	ALTA POR APERTURA DE EJERCICIO	DIF MUNICIPAL	2016-01-01	OFSCE ADMINISTRADOR
DIF---MPAL00439	**SILLA**	**Marca: BRISTOT, Modelo: DS09, Serie: SIN SERIE, Material: PLASTICO**		
010003	ALTA POR APERTURA DE EJERCICIO	DIF MUNICIPAL	2016-01-01	OFSCE ADMINISTRADOR
DIF---MPAL00440	**SILLA**	**Marca: BRISTOT, Modelo: DS09, Serie: SIN SERIE, Material: PLASTICO**		
010003	ALTA POR APERTURA DE EJERCICIO	DIF MUNICIPAL	2016-01-01	OFSCE ADMINISTRADOR
DIF---MPAL00441	**SILLA**	**Marca: BRISTOT, Modelo: DS09, Serie: SIN SERIE, Material: PLASTICO**		
010003	ALTA POR APERTURA DE EJERCICIO	DIF MUNICIPAL	2016-01-01	OFSCE ADMINISTRADOR
DIF---MPAL00442	**SILLA**	**Marca: BRISTOT, Modelo: DS09, Serie: SIN SERIE, Material: PLASTICO**		
010003	ALTA POR APERTURA DE EJERCICIO	DIF MUNICIPAL	2016-01-01	OFSCE ADMINISTRADOR
DIF---MPAL00443	**SILLA**	**Marca: BRISTOT, Modelo: DS09, Serie: SIN SERIE, Material: PLASTICO**		
010003	ALTA POR APERTURA DE EJERCICIO	DIF MUNICIPAL	2016-01-01	OFSCE ADMINISTRADOR
DIF---MPAL00444	**SILLA**	**Marca: SIN MARCA, Modelo: DS09, Serie: SIN SERIE, Material: PLASTICO**		
010003	ALTA POR APERTURA DE EJERCICIO	DIF MUNICIPAL	2016-01-01	OFSCE ADMINISTRADOR
DIF---MPAL00445	**SILLA**	**Marca: SIN MARCA, Modelo: DS09, Serie: SIN SERIE, Material: PLASTICO**		
010003	ALTA POR APERTURA DE EJERCICIO	DIF MUNICIPAL	2016-01-01	OFSCE ADMINISTRADOR
DIF---MPAL00446	**SILLA**	**Marca: SIN MARCA, Modelo: DS09, Serie: SIN SERIE, Material: PLASTICO**		

COMITÁN DE DOMÍNGUEZ

HISTORIAL DE MOVIMIENTOS POR RESGUARDANTE

Fecha Impresión: 05 / 05 / 2017
Página: 265 / 274

INVENTARIO / MOVIMIENTO	DESCRIPCION DEL BIEN / DESCRIPCION DEL MOVIMIENTO	CARACTERISTICAS GENERALES DEL BIEN: AREA DE ADSCRIPCION	FECHA APLIC.	USUARIO QUE REALIZÓ MOV.
010003	ALTA POR APERTURA DE EJERCICIO	DIF MUNICIPAL	2016-01-01	OFSCE ADMINISTRADOR
DIF---MPAL00448	**SILLA**	**Marca: SIN MARCA, Modelo: DS09, Serie: SIN SERIE, Material: PLASTICO**		
010003	ALTA POR APERTURA DE EJERCICIO	DIF MUNICIPAL	2016-01-01	OFSCE ADMINISTRADOR
DIF---MPAL00450	**SILLA**	**Marca: SIN MARCA, Modelo: DS09, Serie: SIN SERIE, Material: PLASTICO**		
010003	ALTA POR APERTURA DE EJERCICIO	DIF MUNICIPAL	2016-01-01	OFSCE ADMINISTRADOR
DIF---MPAL00451	**SILLA**	**Marca: SIN MARCA, Modelo: DS09, Serie: SIN SERIE, Material: PLASTICO**		
010003	ALTA POR APERTURA DE EJERCICIO	DIF MUNICIPAL	2016-01-01	OFSCE ADMINISTRADOR
DIF---MPAL00452	**MESA**	**Marca: LIFETIME, Modelo: 2990, Serie: SIN SERIE, Material: PLASTICO**		
010003	ALTA POR APERTURA DE EJERCICIO	DIF MUNICIPAL	2016-01-01	OFSCE ADMINISTRADOR
DIF---MPAL00453	**MESA**	**Marca: LIFETIME, Modelo: 2990, Serie: SIN SERIE, Material: PLASTICO**		
010003	ALTA POR APERTURA DE EJERCICIO	DIF MUNICIPAL	2016-01-01	OFSCE ADMINISTRADOR
DIF---MPAL00454	**MESA**	**Marca: LIFETIME, Modelo: 2990, Serie: SIN SERIE, Material: PLASTICO**		
010003	ALTA POR APERTURA DE EJERCICIO	DIF MUNICIPAL	2016-01-01	OFSCE ADMINISTRADOR
DIF---MPAL00455	**MESA**	**Marca: LIFETIME, Modelo: 2990, Serie: SIN SERIE, Material: PLASTICO**		
010003	ALTA POR APERTURA DE EJERCICIO	DIF MUNICIPAL	2016-01-01	OFSCE ADMINISTRADOR
DIF---MPAL00456	**PIZARRON**	**Marca: ESCO, Modelo: PCB120060, Serie: S/N, Material: ALUMINIO Y PLASTICO**		
010003	ALTA POR APERTURA DE EJERCICIO	DIF MUNICIPAL	2016-01-01	OFSCE ADMINISTRADOR
DIF---MPAL00457	**BOCINA**	**Marca: LOGITECH, Modelo: S-0114A, Serie: 971J4-1104, Material: METAL Y PLASTICO**		
010003	ALTA POR APERTURA DE EJERCICIO	DIF MUNICIPAL	2016-01-01	OFSCE ADMINISTRADOR
DIF---MPAL00460	**MONITOR**	**Marca: PHILLIPS, Modelo: SIN MODELO, Serie: YA1A0542013807, Material: PLASTICO Y VIDRIO**		
010003	ALTA POR APERTURA DE EJERCICIO	DIF MUNICIPAL	2016-01-01	OFSCE ADMINISTRADOR
DIF---MPAL00461	**MONITOR**	**Marca: PHILLIPS, Modelo: SIN MODELO, Serie: SIN SERIE, Material: PLASTICO Y VIDRIO**		
010003	ALTA POR APERTURA DE EJERCICIO	DIF MUNICIPAL	2016-01-01	OFSCE ADMINISTRADOR
DIF---MPAL00462	**VIDEOCOLPOSCOPIO**	**Marca: WELLCH ALLYN, Modelo: 89000A, Serie: SIN SERIE, Material: METAL Y PLASTICO**		
010003	ALTA POR APERTURA DE EJERCICIO	DIF MUNICIPAL	2016-01-01	OFSCE ADMINISTRADOR
DIF---MPAL00464	**UNIDAD CRIOCIRUGIA**	**Marca: WALLACH, Modelo: LL100, Serie: SIN SERIE, Material: METAL Y PLASTICO**		
010003	ALTA POR APERTURA DE EJERCICIO	DIF MUNICIPAL	2016-01-01	OFSCE ADMINISTRADOR
DIF---MPAL00465	**MESA DE EXPLORACIONES**	**Marca: MIDMARK, Modelo: 604, Serie: SIN SERIE, Material: METAL Y PLASTICO**		
010003	ALTA POR APERTURA DE EJERCICIO	DIF MUNICIPAL	2016-01-01	OFSCE ADMINISTRADOR
DIF---MPAL00466	**UNIDAD ELECTRO QUIRURGICA**	**Marca: WALLACH, Modelo: QUANTUM 500, Serie: SIN SERIE, Material: METAL Y PLASTICO**		
010003	ALTA POR APERTURA DE EJERCICIO	DIF MUNICIPAL	2016-01-01	OFSCE ADMINISTRADOR
DIF---MPAL00467	**KIT INSTRUMENTAL QUIRURGICO**	**Marca: MILTEK, Modelo: SIN MODELO, Serie: SIN SERIE, Material: METAL Y PLASTICO**		
010003	ALTA POR APERTURA DE EJERCICIO	DIF MUNICIPAL	2016-01-01	OFSCE ADMINISTRADOR

COMITÁN DE DOMÍNGUEZ

HISTORIAL DE MOVIMIENTOS POR RESGUARDANTE

Fecha Impresión: 05 / 05 / 2017
Página: 266 / 274

INVENTARIO / MOVIMIENTO	DESCRIPCION DEL BIEN / DESCRIPCION DEL MOVIMIENTO	CARACTERISTICAS GENERALES DEL BIEN / AREA DE ADSCRIPCION	FECHA APLIC.	USUARIO QUE REALIZÓ MOV.
DIF---MPAL00468	**SISTEMA INTEGRAL DE DIAGNOSTICO**	**Marca: WELLCH ALLYN, Modelo: 767, Serie: SIN SERIE, Material: METAL Y PLASTICO**		
010003	ALTA POR APERTURA DE EJERCICIO	DIF MUNICIPAL	2016-01-01	OFSCE ADMINISTRADOR
DIF---MPAL00469	**COMPUTADORA DE ESCRITORIO**	**Marca: SIN MARCA, Modelo: SIN MODELO, Serie: SIN SERIE, Material: PLASTICO**		
010003	ALTA POR APERTURA DE EJERCICIO	DIF MUNICIPAL	2016-01-01	OFSCE ADMINISTRADOR
DIF---MPAL00472	**MESA**	**Marca: SIN MARCA, Modelo: SIN MODELO, Serie: SIN SERIE, Material: MADERA Y PLASTICO**		
010003	ALTA POR APERTURA DE EJERCICIO	DIF MUNICIPAL	2016-01-01	OFSCE ADMINISTRADOR
DIF---MPAL00507	**MESA**	**Marca: SIN MARCA, Modelo: SIN MODELO, Serie: SIN SERIE, Material: PLASTICO**		
010003	ALTA POR APERTURA DE EJERCICIO	DIF MUNICIPAL	2016-01-01	OFSCE ADMINISTRADOR
DIF---MPAL00508	**MESA**	**Marca: SIN MARCA, Modelo: SIN MODELO, Serie: SIN SERIE, Material: PLASTICO**		
010003	ALTA POR APERTURA DE EJERCICIO	DIF MUNICIPAL	2016-01-01	OFSCE ADMINISTRADOR
DIF---MPAL00509	**MESA**	**Marca: ARIZONA, Modelo: SIN MODELO, Serie: SIN SERIE, Material: PLASTICO**		
010003	ALTA POR APERTURA DE EJERCICIO	DIF MUNICIPAL	2016-01-01	OFSCE ADMINISTRADOR
DIF---MPAL00510	**MESA**	**Marca: ARIZONA, Modelo: SIN MODELO, Serie: SIN SERIE, Material: PLASTICO**		
010003	ALTA POR APERTURA DE EJERCICIO	DIF MUNICIPAL	2016-01-01	OFSCE ADMINISTRADOR
DIF---MPAL00511	**MESA**	**Marca: ARIZONA, Modelo: SIN MODELO, Serie: SIN SERIE, Material: PLASTICO**		
010003	ALTA POR APERTURA DE EJERCICIO	DIF MUNICIPAL	2016-01-01	OFSCE ADMINISTRADOR
DIF---MPAL00512	**MESA**	**Marca: ARIZONA, Modelo: SIN MODELO, Serie: SIN SERIE, Material: PLASTICO**		
010003	ALTA POR APERTURA DE EJERCICIO	DIF MUNICIPAL	2016-01-01	OFSCE ADMINISTRADOR
DIF---MPAL00513	**MESA**	**Marca: ARIZONA, Modelo: SIN MODELO, Serie: SIN SERIE, Material: PLASTICO**		
010003	ALTA POR APERTURA DE EJERCICIO	DIF MUNICIPAL	2016-01-01	OFSCE ADMINISTRADOR
DIF---MPAL00514	**MESA**	**Marca: ARIZONA, Modelo: SIN MODELO, Serie: SIN SERIE, Material: PLASTICO**		
010003	ALTA POR APERTURA DE EJERCICIO	DIF MUNICIPAL	2016-01-01	OFSCE ADMINISTRADOR
DIF---MPAL00515	**MESA**	**Marca: ARIZONA, Modelo: SIN MODELO, Serie: SIN SERIE, Material: PLASTICO**		
010003	ALTA POR APERTURA DE EJERCICIO	DIF MUNICIPAL	2016-01-01	OFSCE ADMINISTRADOR
DIF---MPAL00516	**MESA**	**Marca: ARIZONA, Modelo: SIN MODELO, Serie: SIN SERIE, Material: PLASTICO**		
010003	ALTA POR APERTURA DE EJERCICIO	DIF MUNICIPAL	2016-01-01	OFSCE ADMINISTRADOR
DIF---MPAL00517	**MESA**	**Marca: ARIZONA, Modelo: SIN MODELO, Serie: SIN SERIE, Material: PLASTICO**		
010003	ALTA POR APERTURA DE EJERCICIO	DIF MUNICIPAL	2016-01-01	OFSCE ADMINISTRADOR
DIF---MPAL00518	**MESA**	**Marca: ARIZONA, Modelo: SIN MODELO, Serie: SIN SERIE, Material: PLASTICO**		
010003	ALTA POR APERTURA DE EJERCICIO	DIF MUNICIPAL	2016-01-01	OFSCE ADMINISTRADOR
DIF---MPAL00519	**MESA**	**Marca: ARIZONA, Modelo: SIN MODELO, Serie: SIN SERIE, Material: PLASTICO**		
010003	ALTA POR APERTURA DE EJERCICIO	DIF MUNICIPAL	2016-01-01	OFSCE ADMINISTRADOR
DIF---MPAL00520	**MESA**	**Marca: ARIZONA, Modelo: SIN MODELO, Serie: SIN SERIE, Material: PLASTICO**		

COMITÁN DE DOMÍNGUEZ

HISTORIAL DE MOVIMIENTOS POR RESGUARDANTE

INVENTARIO / MOVIMIENTO	DESCRIPCION DEL BIEN / DESCRIPCION DEL MOVIMIENTO	CARACTERISTICAS GENERALES DEL BIEN / AREA DE ADSCRIPCION	FECHA APLIC.	USUARIO QUE REALIZÓ MOV.
010003	ALTA POR APERTURA DE EJERCICIO	DIF MUNICIPAL	2016-01-01	OFSCE ADMINISTRADOR
DIF---MPAL00521	**MESA**	**Marca: ARIZONA, Modelo: SIN MODELO, Serie: SIN SERIE, Material: PLASTICO**		
010003	ALTA POR APERTURA DE EJERCICIO	DIF MUNICIPAL	2016-01-01	OFSCE ADMINISTRADOR
DIF---MPAL00522	**MESA**	**Marca: ARIZONA, Modelo: SIN MODELO, Serie: SIN SERIE, Material: PLASTICO**		
010003	ALTA POR APERTURA DE EJERCICIO	DIF MUNICIPAL	2016-01-01	OFSCE ADMINISTRADOR
DIF---MPAL00523	**MESA**	**Marca: ARIZONA, Modelo: SIN MODELO, Serie: SIN SERIE, Material: PLASTICO**		
010003	ALTA POR APERTURA DE EJERCICIO	DIF MUNICIPAL	2016-01-01	OFSCE ADMINISTRADOR
DIF---MPAL00524	**MESA**	**Marca: ARIZONA, Modelo: SIN MODELO, Serie: SIN SERIE, Material: PLASTICO**		
010003	ALTA POR APERTURA DE EJERCICIO	DIF MUNICIPAL	2016-01-01	OFSCE ADMINISTRADOR
DIF---MPAL00525	**MESA**	**Marca: ARIZONA, Modelo: SIN MODELO, Serie: SIN SERIE, Material: PLASTICO**		
010003	ALTA POR APERTURA DE EJERCICIO	DIF MUNICIPAL	2016-01-01	OFSCE ADMINISTRADOR
DIF---MPAL00526	**MESA**	**Marca: ARIZONA, Modelo: SIN MODELO, Serie: SIN SERIE, Material: PLASTICO**		
010003	ALTA POR APERTURA DE EJERCICIO	DIF MUNICIPAL	2016-01-01	OFSCE ADMINISTRADOR
DIF---MPAL00527	**MESA**	**Marca: ARIZONA, Modelo: SIN MODELO, Serie: SIN SERIE, Material: PLASTICO**		
010003	ALTA POR APERTURA DE EJERCICIO	DIF MUNICIPAL	2016-01-01	OFSCE ADMINISTRADOR
DIF---MPAL00528	**MESA**	**Marca: ARIZONA, Modelo: SIN MODELO, Serie: SIN SERIE, Material: PLASTICO**		
010003	ALTA POR APERTURA DE EJERCICIO	DIF MUNICIPAL	2016-01-01	OFSCE ADMINISTRADOR
DIF---MPAL00529	**MESA**	**Marca: ARIZONA, Modelo: SIN MODELO, Serie: SIN SERIE, Material: PLASTICO**		
010003	ALTA POR APERTURA DE EJERCICIO	DIF MUNICIPAL	2016-01-01	OFSCE ADMINISTRADOR
DIF---MPAL00530	**MESA**	**Marca: ARIZONA, Modelo: SIN MODELO, Serie: SIN SERIE, Material: PLASTICO**		
010003	ALTA POR APERTURA DE EJERCICIO	DIF MUNICIPAL	2016-01-01	OFSCE ADMINISTRADOR
DIF---MPAL00531	**MESA**	**Marca: ARIZONA, Modelo: SIN MODELO, Serie: SIN SERIE, Material: PLASTICO**		
010003	ALTA POR APERTURA DE EJERCICIO	DIF MUNICIPAL	2016-01-01	OFSCE ADMINISTRADOR
DIF---MPAL00535	**SILLA**	**Marca: SIN MARCA, Modelo: SIN MODELO, Serie: SIN SERIE, Material: METAL Y PLASTICO**		
010003	ALTA POR APERTURA DE EJERCICIO	DIF MUNICIPAL	2016-01-01	OFSCE ADMINISTRADOR
DIF---MPAL00536	**SILLA**	**Marca: SIN MARCA, Modelo: SIN MODELO, Serie: SIN SERIE, Material: METAL Y PLASTICO**		
010003	ALTA POR APERTURA DE EJERCICIO	DIF MUNICIPAL	2016-01-01	OFSCE ADMINISTRADOR
DIF---MPAL00537	**SILLA**	**Marca: SIN MARCA, Modelo: SIN MODELO, Serie: SIN SERIE, Material: METAL Y PLASTICO**		
010003	ALTA POR APERTURA DE EJERCICIO	DIF MUNICIPAL	2016-01-01	OFSCE ADMINISTRADOR
DIF---MPAL00538	**SILLA**	**Marca: SIN MARCA, Modelo: SIN MODELO, Serie: SIN SERIE, Material: METAL Y PLASTICO**		
010003	ALTA POR APERTURA DE EJERCICIO	DIF MUNICIPAL	2016-01-01	OFSCE ADMINISTRADOR
DIF---MPAL00539	**SILLA**	**Marca: SIN MARCA, Modelo: SIN MODELO, Serie: SIN SERIE, Material: METAL Y PLASTICO**		
010003	ALTA POR APERTURA DE EJERCICIO	DIF MUNICIPAL	2016-01-01	OFSCE ADMINISTRADOR

COMITÁN DE DOMÍNGUEZ

HISTORIAL DE MOVIMIENTOS POR RESGUARDANTE

Fecha Impresión: 05 / 05 / 2017
Página: 268 / 274

INVENTARIO / MOVIMIENTO	DESCRIPCION DEL BIEN / DESCRIPCION DEL MOVIMIENTO	CARACTERISTICAS GENERALES DEL BIEN / AREA DE ADSCRIPCION	FECHA APLIC.	USUARIO QUE REALIZÓ MOV.
DIF---MPAL00540	**SILLA**	**Marca: SIN MARCA, Modelo: SIN MODELO, Serie: SIN SERIE, Material: METAL Y PLASTICO**		
010003	ALTA POR APERTURA DE EJERCICIO	DIF MUNICIPAL	2016-01-01	OFSCE ADMINISTRADOR
DIF---MPAL00541	**SILLA**	**Marca: SIN MARCA, Modelo: SIN MODELO, Serie: SIN SERIE, Material: METAL Y PLASTICO**		
010003	ALTA POR APERTURA DE EJERCICIO	DIF MUNICIPAL	2016-01-01	OFSCE ADMINISTRADOR
DIF---MPAL00542	**SILLA**	**Marca: SIN MARCA, Modelo: SIN MODELO, Serie: SIN SERIE, Material: METAL Y PLASTICO**		
010003	ALTA POR APERTURA DE EJERCICIO	DIF MUNICIPAL	2016-01-01	OFSCE ADMINISTRADOR
DIF---MPAL00543	**SILLA**	**Marca: SIN MARCA, Modelo: SIN MODELO, Serie: SIN SERIE, Material: METAL Y PLASTICO**		
010003	ALTA POR APERTURA DE EJERCICIO	DIF MUNICIPAL	2016-01-01	OFSCE ADMINISTRADOR
DIF---MPAL00544	**SILLA**	**Marca: SIN MARCA, Modelo: SIN MODELO, Serie: SIN SERIE, Material: METAL Y PLASTICO**		
010003	ALTA POR APERTURA DE EJERCICIO	DIF MUNICIPAL	2016-01-01	OFSCE ADMINISTRADOR
DIF---MPAL00545	**SILLA**	**Marca: SIN MARCA, Modelo: SIN MODELO, Serie: SIN SERIE, Material: METAL Y PLASTICO**		
010003	ALTA POR APERTURA DE EJERCICIO	DIF MUNICIPAL	2016-01-01	OFSCE ADMINISTRADOR
DIF---MPAL00546	**SILLA**	**Marca: SIN MARCA, Modelo: SIN MODELO, Serie: SIN SERIE, Material: METAL Y PLASTICO**		
010003	ALTA POR APERTURA DE EJERCICIO	DIF MUNICIPAL	2016-01-01	OFSCE ADMINISTRADOR
DIF---MPAL00547	**SILLA**	**Marca: SIN MARCA, Modelo: SIN MODELO, Serie: SIN SERIE, Material: METAL Y PLASTICO**		
010003	ALTA POR APERTURA DE EJERCICIO	DIF MUNICIPAL	2016-01-01	OFSCE ADMINISTRADOR
DIF---MPAL00548	**SILLA**	**Marca: SIN MARCA, Modelo: SIN MODELO, Serie: SIN SERIE, Material: METAL Y PLASTICO**		
010003	ALTA POR APERTURA DE EJERCICIO	DIF MUNICIPAL	2016-01-01	OFSCE ADMINISTRADOR
DIF---MPAL00549	**MESA**	**Marca: SIN MARCA, Modelo: SIN MODELO, Serie: SIN SERIE, Material: PLASTICO**		
010003	ALTA POR APERTURA DE EJERCICIO	DIF MUNICIPAL	2016-01-01	OFSCE ADMINISTRADOR
DIF---MPAL00550	**MESA**	**Marca: SIN MARCA, Modelo: SIN MODELO, Serie: SIN SERIE, Material: PLASTICO**		
010003	ALTA POR APERTURA DE EJERCICIO	DIF MUNICIPAL	2016-01-01	OFSCE ADMINISTRADOR
DIF---MPAL00551	**MESA**	**Marca: SIN MARCA, Modelo: SIN MODELO, Serie: SIN SERIE, Material: PLASTICO**		
010003	ALTA POR APERTURA DE EJERCICIO	DIF MUNICIPAL	2016-01-01	OFSCE ADMINISTRADOR
DIF---MPAL00552	**MESA**	**Marca: SIN MARCA, Modelo: SIN MODELO, Serie: SIN SERIE, Material: PLASTICO**		
010003	ALTA POR APERTURA DE EJERCICIO	DIF MUNICIPAL	2016-01-01	OFSCE ADMINISTRADOR
DIF---MPAL00553	**MESA**	**Marca: SIN MARCA, Modelo: SIN MODELO, Serie: SIN SERIE, Material: PLASTICO**		
010003	ALTA POR APERTURA DE EJERCICIO	DIF MUNICIPAL	2016-01-01	OFSCE ADMINISTRADOR
DIF---MPAL00554	**MESA**	**Marca: SIN MARCA, Modelo: SIN MODELO, Serie: SIN SERIE, Material: PLASTICO**		
010003	ALTA POR APERTURA DE EJERCICIO	DIF MUNICIPAL	2016-01-01	OFSCE ADMINISTRADOR
DIF---MPAL00555	**MESA**	**Marca: SIN MARCA, Modelo: SIN MODELO, Serie: SIN SERIE, Material: PLASTICO**		
010003	ALTA POR APERTURA DE EJERCICIO	DIF MUNICIPAL	2016-01-01	OFSCE ADMINISTRADOR
DIF---MPAL00560	**MESA**	**Marca: SIN MARCA, Modelo: SIN MODELO, Serie: SIN SERIE, Material: FORMAICA**		

COMITÁN DE DOMÍNGUEZ

HISTORIAL DE MOVIMIENTOS POR RESGUARDANTE

INVENTARIO / MOVIMIENTO	DESCRIPCION DEL BIEN / DESCRIPCION DEL MOVIMIENTO	CARACTERISTICAS GENERALES DEL BIEN		
		AREA DE ADSCRIPCION	FECHA APLIC.	USUARIO QUE REALIZÓ MOV.
010003	ALTA POR APERTURA DE EJERCICIO	DIF MUNICIPAL	2016-01-01	OFSCE ADMINISTRADOR
DIF---MPAL00561	**MESA**	**Marca: SIN MARCA, Modelo: SIN MODELO, Serie: SIN SERIE, Material: FORMAICA**		
010003	ALTA POR APERTURA DE EJERCICIO	DIF MUNICIPAL	2016-01-01	OFSCE ADMINISTRADOR
DIF---MPAL00562	**MESA**	**Marca: SIN MARCA, Modelo: SIN MODELO, Serie: SIN SERIE, Material: FORMAICA**		
010003	ALTA POR APERTURA DE EJERCICIO	DIF MUNICIPAL	2016-01-01	OFSCE ADMINISTRADOR
DIF---MPAL00563	**SILLA**	**Marca: SIN MARCA, Modelo: SIN MODELO, Serie: SIN SERIE, Material: MADERA**		
010003	ALTA POR APERTURA DE EJERCICIO	DIF MUNICIPAL	2016-01-01	OFSCE ADMINISTRADOR
DIF---MPAL00564	**COMPRESORA**	**Marca: TRUPER, Modelo: SIN MODELO, Serie: SIN SERIE, Material: METAL**		
010003	ALTA POR APERTURA DE EJERCICIO	DIF MUNICIPAL	2016-01-01	OFSCE ADMINISTRADOR
DIF---MPAL00565	**TORNO**	**Marca: TRUPER, Modelo: TURCO-12, Serie: SIN SERIE, Material: METAL**		
010003	ALTA POR APERTURA DE EJERCICIO	DIF MUNICIPAL	2016-01-01	OFSCE ADMINISTRADOR
DIF---MPAL00566	**JUEGO DE SIERRAS**	**Marca: TRUPER, Modelo: SCL-10, Serie: SIN SERIE, Material: METAL**		
010003	ALTA POR APERTURA DE EJERCICIO	DIF MUNICIPAL	2016-01-01	OFSCE ADMINISTRADOR
DIF---MPAL00567	**JUEGO DE SIERRAS**	**Marca: TRUPER, Modelo: SCL-10, Serie: SIN SERIE, Material: METAL**		
010003	ALTA POR APERTURA DE EJERCICIO	DIF MUNICIPAL	2016-01-01	OFSCE ADMINISTRADOR
DIF---MPAL00568	**JUEGO DE SIERRAS**	**Marca: TRUPER, Modelo: SCL-SICI-7-1/4N, Serie: SIN SERIE, Material: METAL**		
010003	ALTA POR APERTURA DE EJERCICIO	DIF MUNICIPAL	2016-01-01	OFSCE ADMINISTRADOR
DIF---MPAL00569	**JUEGO DE SIERRAS**	**Marca: PRETUL, Modelo: CALA-P, Serie: SIN SERIE, Material: METAL**		
010003	ALTA POR APERTURA DE EJERCICIO	DIF MUNICIPAL	2016-01-01	OFSCE ADMINISTRADOR
DIF---MPAL00570	**CEPILLO**	**Marca: PRETUL, Modelo: CALA-P, Serie: SIN SERIE, Material: MADERA Y METAL**		
010003	ALTA POR APERTURA DE EJERCICIO	DIF MUNICIPAL	2016-01-01	OFSCE ADMINISTRADOR
DIF---MPAL00571	**SILLA**	**Marca: SIN MARCA, Modelo: SIN MODELO, Serie: SIN SERIE, Material: PLASTICO**		
010003	ALTA POR APERTURA DE EJERCICIO	DIF MUNICIPAL	2016-01-01	OFSCE ADMINISTRADOR
DIF---MPAL00573	**COMPUTADORA DE ESCRITORIO**	**Marca: SIN MARCA, Modelo: SIN MODELO, Serie: SIN SERIE, Material: PLASTICO**		
010003	ALTA POR APERTURA DE EJERCICIO	DIF MUNICIPAL	2016-01-01	OFSCE ADMINISTRADOR
OFICIALIA-00038	**SILLA**	**Marca: YATA, Modelo: YT415, Serie: SIN SERIE, Material: METAL Y VINIL**		
010003	ALTA POR APERTURA DE EJERCICIO	DIF MUNICIPAL	2016-01-01	OFSCE ADMINISTRADOR
OFICIALIA-00039	**SILLA**	**Marca: YATA, Modelo: YT415, Serie: SIN SERIE, Material: METAL Y VINIL**		
010003	ALTA POR APERTURA DE EJERCICIO	DIF MUNICIPAL	2016-01-01	OFSCE ADMINISTRADOR
OFICIALIA-00040	**SILLA**	**Marca: YATA, Modelo: YT415, Serie: SIN SERIE, Material: METAL Y VINIL**		
010003	ALTA POR APERTURA DE EJERCICIO	DIF MUNICIPAL	2016-01-01	OFSCE ADMINISTRADOR
OFICIALIA-00041	**SILLA**	**Marca: YATA, Modelo: YT415, Serie: SIN SERIE, Material: METAL Y VINIL**		
010003	ALTA POR APERTURA DE EJERCICIO	DIF MUNICIPAL	2016-01-01	OFSCE ADMINISTRADOR

COMITÁN DE DOMÍNGUEZ

HISTORIAL DE MOVIMIENTOS POR RESGUARDANTE

INVENTARIO / MOVIMIENTO	DESCRIPCION DEL BIEN / DESCRIPCION DEL MOVIMIENTO	CARACTERISTICAS GENERALES DEL BIEN / AREA DE ADSCRIPCION	FECHA APLIC.	USUARIO QUE REALIZÓ MOV.
OFICIALIA-00042	**SILLA**	**Marca: YATA, Modelo: YT415, Serie: SIN SERIE, Material: METAL Y VINIL**		
010003	ALTA POR APERTURA DE EJERCICIO	DIF MUNICIPAL	2016-01-01	OFSCE ADMINISTRADOR
OFICIALIA-00043	**SILLA**	**Marca: YATA, Modelo: YT415, Serie: SIN SERIE, Material: METAL Y VINIL**		
010003	ALTA POR APERTURA DE EJERCICIO	DIF MUNICIPAL	2016-01-01	OFSCE ADMINISTRADOR
OFICIALIA-00044	**SILLA**	**Marca: YATA, Modelo: YT415, Serie: SIN SERIE, Material: METAL Y VINIL**		
010003	ALTA POR APERTURA DE EJERCICIO	DIF MUNICIPAL	2016-01-01	OFSCE ADMINISTRADOR
OFICIALIA-00045	**SILLA**	**Marca: YATA, Modelo: YT415, Serie: SIN SERIE, Material: METAL Y VINIL**		
010003	ALTA POR APERTURA DE EJERCICIO	DIF MUNICIPAL	2016-01-01	OFSCE ADMINISTRADOR
OFICIALIA-00046	**SILLA**	**Marca: YATA, Modelo: YT415, Serie: SIN SERIE, Material: METAL Y VINIL**		
010003	ALTA POR APERTURA DE EJERCICIO	DIF MUNICIPAL	2016-01-01	OFSCE ADMINISTRADOR
OFICIALIA-00047	**SILLA**	**Marca: YATA, Modelo: YT415, Serie: SIN SERIE, Material: METAL Y VINIL**		
010003	ALTA POR APERTURA DE EJERCICIO	DIF MUNICIPAL	2016-01-01	OFSCE ADMINISTRADOR
OFICIALIA-00048	**SILLA**	**Marca: YATA, Modelo: YT415, Serie: SIN SERIE, Material: METAL Y VINIL**		
010003	ALTA POR APERTURA DE EJERCICIO	DIF MUNICIPAL	2016-01-01	OFSCE ADMINISTRADOR
OFICIALIA-00049	**SILLA**	**Marca: YATA, Modelo: YT415, Serie: SIN SERIE, Material: METAL Y VINIL**		
010003	ALTA POR APERTURA DE EJERCICIO	DIF MUNICIPAL	2016-01-01	OFSCE ADMINISTRADOR
OFICIALIA-00054	**SILLA**	**Marca: YATA, Modelo: YT415, Serie: SIN SERIE, Material: METAL Y VINIL**		
010003	ALTA POR APERTURA DE EJERCICIO	DIF MUNICIPAL	2016-01-01	OFSCE ADMINISTRADOR
OFICIALIA-00061	**SILLA**	**Marca: YATA, Modelo: YT415, Serie: SIN SERIE, Material: METAL Y VINIL**		
010003	ALTA POR APERTURA DE EJERCICIO	DIF MUNICIPAL	2016-01-01	OFSCE ADMINISTRADOR
OFICIALIA-00062	**SILLA**	**Marca: YATA, Modelo: YT415, Serie: SIN SERIE, Material: METAL Y VINIL**		
010003	ALTA POR APERTURA DE EJERCICIO	DIF MUNICIPAL	2016-01-01	OFSCE ADMINISTRADOR
OFICIALIA-00063	**SILLA**	**Marca: YATA, Modelo: YT415, Serie: SIN SERIE, Material: METAL Y VINIL**		
010003	ALTA POR APERTURA DE EJERCICIO	DIF MUNICIPAL	2016-01-01	OFSCE ADMINISTRADOR
OFICIALIA-00064	**SILLA**	**Marca: YATA, Modelo: YT415, Serie: SIN SERIE, Material: METAL Y VINIL**		
010003	ALTA POR APERTURA DE EJERCICIO	DIF MUNICIPAL	2016-01-01	OFSCE ADMINISTRADOR
OFICIALIA-00065	**SILLA**	**Marca: YATA, Modelo: YT415, Serie: S/S, Material: METAL Y VINIL**		
010003	ALTA POR APERTURA DE EJERCICIO	DIF MUNICIPAL	2016-01-01	OFSCE ADMINISTRADOR
OFICIALIA-00066	**SILLA**	**Marca: YATA, Modelo: YT415, Serie: S/S, Material: METAL Y VINIL**		
010003	ALTA POR APERTURA DE EJERCICIO	DIF MUNICIPAL	2016-01-01	OFSCE ADMINISTRADOR
OFICIALIA-00067	**SILLA**	**Marca: YATA, Modelo: YT415, Serie: S/S, Material: METAL Y VINIL**		
010003	ALTA POR APERTURA DE EJERCICIO	DIF MUNICIPAL	2016-01-01	OFSCE ADMINISTRADOR
OFICIALIA-00068	**SILLA**	**Marca: YATA, Modelo: YT415, Serie: S/S, Material: METAL Y VINIL**		

COMITÁN DE DOMÍNGUEZ

HISTORIAL DE MOVIMIENTOS POR RESGUARDANTE

INVENTARIO / MOVIMIENTO	DESCRIPCION DEL BIEN / DESCRIPCION DEL MOVIMIENTO	CARACTERISTICAS GENERALES DEL BIEN / AREA DE ADSCRIPCION	FECHA APLIC.	USUARIO QUE REALIZÓ MOV.
010003	ALTA POR APERTURA DE EJERCICIO	DIF MUNICIPAL	2016-01-01	OFSCE ADMINISTRADOR
OFICIALIA-00069	**SILLA**	**Marca: YATA, Modelo: YT415, Serie: S/S, Material: METAL Y VINIL**		
010003	ALTA POR APERTURA DE EJERCICIO	DIF MUNICIPAL	2016-01-01	OFSCE ADMINISTRADOR
OFICIALIA-00070	**SILLA**	**Marca: YATA, Modelo: YT415, Serie: S/S, Material: METAL Y VINIL**		
010003	ALTA POR APERTURA DE EJERCICIO	DIF MUNICIPAL	2016-01-01	OFSCE ADMINISTRADOR
OFICIALIA-00071	**SILLA**	**Marca: YATA, Modelo: YT415, Serie: S/S, Material: METAL Y VINIL**		
010003	ALTA POR APERTURA DE EJERCICIO	DIF MUNICIPAL	2016-01-01	OFSCE ADMINISTRADOR
OFICIALIA-00072	**SILLA**	**Marca: YATA, Modelo: YT415, Serie: S/S, Material: METAL Y VINIL**		
010003	ALTA POR APERTURA DE EJERCICIO	DIF MUNICIPAL	2016-01-01	OFSCE ADMINISTRADOR
OFICIALIA-00073	**SILLA**	**Marca: YATA, Modelo: YT415, Serie: S/S, Material: METAL Y VINIL**		
010003	ALTA POR APERTURA DE EJERCICIO	DIF MUNICIPAL	2016-01-01	OFSCE ADMINISTRADOR
OFICIALIA-00074	**SILLA**	**Marca: YATA, Modelo: YT415, Serie: S/S, Material: METAL Y VINIL**		
010003	ALTA POR APERTURA DE EJERCICIO	DIF MUNICIPAL	2016-01-01	OFSCE ADMINISTRADOR
OFICIALIA-00075	**SILLA**	**Marca: YATA, Modelo: YT415, Serie: S/S, Material: METAL Y VINIL**		
010003	ALTA POR APERTURA DE EJERCICIO	DIF MUNICIPAL	2016-01-01	OFSCE ADMINISTRADOR
OFICIALIA-00076	**SILLA**	**Marca: YATA, Modelo: YT415, Serie: S/S, Material: METAL Y VINIL**		
010003	ALTA POR APERTURA DE EJERCICIO	DIF MUNICIPAL	2016-01-01	OFSCE ADMINISTRADOR
OFICIALIA-00077	**SILLA**	**Marca: YATA, Modelo: YT415, Serie: S/S, Material: METAL Y VINIL**		
010003	ALTA POR APERTURA DE EJERCICIO	DIF MUNICIPAL	2016-01-01	OFSCE ADMINISTRADOR
OFICIALIA-00078	**SILLA**	**Marca: YATA, Modelo: YT415, Serie: S/S, Material: METAL Y VINIL**		
010003	ALTA POR APERTURA DE EJERCICIO	DIF MUNICIPAL	2016-01-01	OFSCE ADMINISTRADOR
OFICIALIA-00079	**SILLA**	**Marca: YATA, Modelo: YT415, Serie: S/S, Material: METAL Y VINIL**		
010003	ALTA POR APERTURA DE EJERCICIO	DIF MUNICIPAL	2016-01-01	OFSCE ADMINISTRADOR
OFICIALIA-00080	**SILLA**	**Marca: YATA, Modelo: YT415, Serie: S/S, Material: METAL Y VINIL**		
010003	ALTA POR APERTURA DE EJERCICIO	DIF MUNICIPAL	2016-01-01	OFSCE ADMINISTRADOR
OFICIALIA-00081	**SILLA**	**Marca: YATA, Modelo: YT415, Serie: S/S, Material: METAL Y VINIL**		
010003	ALTA POR APERTURA DE EJERCICIO	DIF MUNICIPAL	2016-01-01	OFSCE ADMINISTRADOR
OFICIALIA-00082	**SILLA**	**Marca: YATA, Modelo: YT415, Serie: S/S, Material: METAL Y VINIL**		
010003	ALTA POR APERTURA DE EJERCICIO	DIF MUNICIPAL	2016-01-01	OFSCE ADMINISTRADOR
OFICIALIA-00083	**SILLA**	**Marca: YATA, Modelo: YT415, Serie: S/S, Material: METAL Y VINIL**		
010003	ALTA POR APERTURA DE EJERCICIO	DIF MUNICIPAL	2016-01-01	OFSCE ADMINISTRADOR
OFICIALIA-00084	**SILLA**	**Marca: YATA, Modelo: YT415, Serie: S/S, Material: METAL Y VINIL**		
010003	ALTA POR APERTURA DE EJERCICIO	DIF MUNICIPAL	2016-01-01	OFSCE ADMINISTRADOR

COMITÁN DE DOMÍNGUEZ

HISTORIAL DE MOVIMIENTOS POR RESGUARDANTE

Fecha Impresión: 05 / 05 / 2017
Página: 272 / 274

INVENTARIO / MOVIMIENTO	DESCRIPCION DEL BIEN / DESCRIPCION DEL MOVIMIENTO	CARACTERISTICAS GENERALES DEL BIEN / AREA DE ADSCRIPCION	FECHA APLIC.	USUARIO QUE REALIZÓ MOV.
OFICIALIA-00085	**SILLA**	**Marca: YATA, Modelo: YT415, Serie: S/S, Material: METAL Y VINIL**		
010003	ALTA POR APERTURA DE EJERCICIO	DIF MUNICIPAL	2016-01-01	OFSCE ADMINISTRADOR
OFICIALIA-00086	**SILLA**	**Marca: YATA, Modelo: YT415, Serie: S/S, Material: METAL Y VINIL**		
010003	ALTA POR APERTURA DE EJERCICIO	DIF MUNICIPAL	2016-01-01	OFSCE ADMINISTRADOR
OFICIALIA-00087	**SILLA**	**Marca: YATA, Modelo: YT415, Serie: S/S, Material: METAL Y VINIL**		
010003	ALTA POR APERTURA DE EJERCICIO	DIF MUNICIPAL	2016-01-01	OFSCE ADMINISTRADOR
OFICIALIA-00088	**SILLA**	**Marca: YATA, Modelo: YT415, Serie: , Material: METAL Y VINIL**		
010003	ALTA POR APERTURA DE EJERCICIO	DIF MUNICIPAL	2016-01-01	OFSCE ADMINISTRADOR
OFICIALIA-00089	**SILLA**	**Marca: YATA, Modelo: YT415, Serie: S/S, Material: METAL Y VINIL**		
010003	ALTA POR APERTURA DE EJERCICIO	DIF MUNICIPAL	2016-01-01	OFSCE ADMINISTRADOR
OFICIALIA-00090	**SILLA**	**Marca: YATA, Modelo: YT415, Serie: S/S, Material: METAL Y VINIL**		
010003	ALTA POR APERTURA DE EJERCICIO	DIF MUNICIPAL	2016-01-01	OFSCE ADMINISTRADOR
OFICIALIA-00091	**SILLA**	**Marca: YATA, Modelo: YT415, Serie: S/S, Material: METAL Y VINIL**		
010003	ALTA POR APERTURA DE EJERCICIO	DIF MUNICIPAL	2016-01-01	OFSCE ADMINISTRADOR
OFICIALIA-00092	**SILLA**	**Marca: YATA, Modelo: YT415, Serie: S/S, Material: METAL Y VINIL**		
010003	ALTA POR APERTURA DE EJERCICIO	DIF MUNICIPAL	2016-01-01	OFSCE ADMINISTRADOR
OFICIALIA-00093	**SILLA**	**Marca: YATA, Modelo: YT415, Serie: S/S, Material: METAL Y VINIL**		
010003	ALTA POR APERTURA DE EJERCICIO	DIF MUNICIPAL	2016-01-01	OFSCE ADMINISTRADOR
OFICIALIA-00094	**SILLA**	**Marca: YATA, Modelo: YT415, Serie: S/S, Material: METAL Y VINIL**		
010003	ALTA POR APERTURA DE EJERCICIO	DIF MUNICIPAL	2016-01-01	OFSCE ADMINISTRADOR
OFICIALIA-00095	**SILLA**	**Marca: YATA, Modelo: YT415, Serie: S/S, Material: METAL Y VINIL**		
010003	ALTA POR APERTURA DE EJERCICIO	DIF MUNICIPAL	2016-01-01	OFSCE ADMINISTRADOR
OFICIALIA-00096	**SILLA**	**Marca: YATA, Modelo: YT415, Serie: S/S, Material: METAL Y VINIL**		
010003	ALTA POR APERTURA DE EJERCICIO	DIF MUNICIPAL	2016-01-01	OFSCE ADMINISTRADOR
OFICIALIA-00097	**SILLA**	**Marca: YATA, Modelo: YT415, Serie: S/S, Material: METAL Y VINIL**		
010003	ALTA POR APERTURA DE EJERCICIO	DIF MUNICIPAL	2016-01-01	OFSCE ADMINISTRADOR
OFICIALIA-00098	**SILLA**	**Marca: SIN MARCA, Modelo: SIN MODELO, Serie: SIN SERIE, Material: METAL Y TELA**		
010003	ALTA POR APERTURA DE EJERCICIO	DIF MUNICIPAL	2016-01-01	OFSCE ADMINISTRADOR
OFICIALIA-00099	**SILLA**	**Marca: SIN MARCA, Modelo: SIN MODELO, Serie: SIN SERIE, Material: METAL Y TELA**		
010003	ALTA POR APERTURA DE EJERCICIO	DIF MUNICIPAL	2016-01-01	OFSCE ADMINISTRADOR
OFICIALIA-00100	**MESA**	**Marca: LIFETIME, Modelo: 2910, Serie: S/S, Material: MADERA**		
010003	ALTA POR APERTURA DE EJERCICIO	DIF MUNICIPAL	2016-01-01	OFSCE ADMINISTRADOR
OFICIALIA-00101	**MESA**	**Marca: LIFETIME, Modelo: 2910, Serie: S/S, Material: PLASTICO**		

COMITÁN DE DOMÍNGUEZ

HISTORIAL DE MOVIMIENTOS POR RESGUARDANTE

Fecha Impresión: 05 / 05 / 2017
Página: 273 / 274

INVENTARIO / MOVIMIENTO	DESCRIPCION DEL BIEN / DESCRIPCION DEL MOVIMIENTO	CARACTERISTICAS GENERALES DEL BIEN: AREA DE ADSCRIPCION	FECHA APLIC.	USUARIO QUE REALIZÓ MOV.
010003	ALTA POR APERTURA DE EJERCICIO	DIF MUNICIPAL	2016-01-01	OFSCE ADMINISTRADOR
OFICIALIA-00102	**MESA**	**Marca: LIFETIME, Modelo: 2910, Serie: S/S, Material: PLASTICO**		
010003	ALTA POR APERTURA DE EJERCICIO	DIF MUNICIPAL	2016-01-01	OFSCE ADMINISTRADOR
OFICIALIA-00103	**MESA**	**Marca: LIFETIME, Modelo: 2910, Serie: S/S, Material: PLASTICO**		
010003	ALTA POR APERTURA DE EJERCICIO	DIF MUNICIPAL	2016-01-01	OFSCE ADMINISTRADOR
OFICIALIA-00104	**MESA**	**Marca: LIFETIME, Modelo: 2910, Serie: S/S, Material: PLASTICO**		
010003	ALTA POR APERTURA DE EJERCICIO	DIF MUNICIPAL	2016-01-01	OFSCE ADMINISTRADOR
OFICIALIA-00105	**MESA**	**Marca: , Modelo: , Serie: S/S, Material: PLASTICO**		
010003	ALTA POR APERTURA DE EJERCICIO	DIF MUNICIPAL	2016-01-01	OFSCE ADMINISTRADOR
OFICIALIA-00106	**MESA**	**Marca: S/M, Modelo: S/M, Serie: S/S, Material: METAL Y PLASTICO**		
010003	ALTA POR APERTURA DE EJERCICIO	DIF MUNICIPAL	2016-01-01	OFSCE ADMINISTRADOR
OFICIALIA-00107	**MESA**	**Marca: S/M, Modelo: S/M, Serie: S/S, Material: METAL Y PLASTICO**		
010003	ALTA POR APERTURA DE EJERCICIO	DIF MUNICIPAL	2016-01-01	OFSCE ADMINISTRADOR
OFICIALIA-00108	**MESA**	**Marca: S/M, Modelo: S/M, Serie: S/S, Material: PLASTICO**		
010003	ALTA POR APERTURA DE EJERCICIO	DIF MUNICIPAL	2016-01-01	OFSCE ADMINISTRADOR
OFICIALIA-00109	**MESA**	**Marca: S/M, Modelo: S/M, Serie: S/S, Material: PLASTICO**		
010003	ALTA POR APERTURA DE EJERCICIO	DIF MUNICIPAL	2016-01-01	OFSCE ADMINISTRADOR
OFICIALIA-00110	**MESA**	**Marca: S/M, Modelo: S/M, Serie: S/S, Material: PLASTICO**		
010003	ALTA POR APERTURA DE EJERCICIO	DIF MUNICIPAL	2016-01-01	OFSCE ADMINISTRADOR
OFICIALIA-00111	**MESA**	**Marca: S/M, Modelo: S/M, Serie: S/S, Material: PLASTICO**		
010003	ALTA POR APERTURA DE EJERCICIO	DIF MUNICIPAL	2016-01-01	OFSCE ADMINISTRADOR
OFICIALIA-00112	**MESA**	**Marca: S/M, Modelo: S/M, Serie: S/S, Material: PLASTICO**		
010003	ALTA POR APERTURA DE EJERCICIO	DIF MUNICIPAL	2016-01-01	OFSCE ADMINISTRADOR
OFICIALIA-00123	**SILLA DE CORTE PARA NIÑO**	**Marca: SIN MARCA, Modelo: SIN MODELO, Serie: SIN SERIE, Material: METAL Y VINIL**		
010003	ALTA POR APERTURA DE EJERCICIO	DIF MUNICIPAL	2016-01-01	OFSCE ADMINISTRADOR
OFICIALIA-00129	**MESA AUXILIAR DE CORTE**	**Marca: S/M, Modelo: S/M, Serie: S/S, Material: METAL Y VIDRIO**		
010003	ALTA POR APERTURA DE EJERCICIO	DIF MUNICIPAL	2016-01-01	OFSCE ADMINISTRADOR
OFICIALIA-00130	**MESA AUXILIAR DE CORTE**	**Marca: S/M, Modelo: S/M, Serie: , Material: METAL Y VIDRIO**		
010003	ALTA POR APERTURA DE EJERCICIO	DIF MUNICIPAL	2016-01-01	OFSCE ADMINISTRADOR
OFICIALIA-00135	**BASCULA**	**Marca: THOR, Modelo: C, Serie: 88597, Material: METAL**		
010003	ALTA POR APERTURA DE EJERCICIO	DIF MUNICIPAL	2016-01-01	OFSCE ADMINISTRADOR
OFICIALIA-00142	**PIEZA DE BAJA MT**	**Marca: MTI DENTAL, Modelo: LINX, Serie: T21209325, Material: METAL**		
010003	ALTA POR APERTURA DE EJERCICIO	DIF MUNICIPAL	2016-01-01	OFSCE ADMINISTRADOR

COMITÁN DE DOMÍNGUEZ

HISTORIAL DE MOVIMIENTOS POR RESGUARDANTE

Fecha Impresión: 05 / 05 / 2017

Página: 274 / 274

INVENTARIO	DESCRIPCION DEL BIEN	CARACTERISTICAS GENERALES DEL BIEN		
MOVIMIENTO	DESCRIPCION DEL MOVIMIENTO	AREA DE ADSCRIPCION	FECHA APLIC.	USUARIO QUE REALIZÓ MOV.

Fecha de Impresión: 05/05/2017
Pagina: 1 / 1

COMITÁN DE DOMÍNGUEZ
BIENES EN COMODATO DADO

Mov.	No. Inventario	Descripción del Articulo	Caracteristicas	Fecha de Aplicación	Comodante

COMITÁN DE DOMÍNGUEZ BIENES EN COMODATO RECIBIDO	Fecha de Impresión: 05/05/2017 Pagina: 1 / 1

PERTENECE AL ACTIVO (MAYOR A 35 SALARIOS MINIMOS VIGENTES)

Mov.	No. Inventario	Descripción del Articulo	Caracteristicas	Fecha de Aplicación	Comodatario
010016	DIF---MPAL00003	CAMIONETA	Marca: VOLKSWAGEN, Modelo: 2015, Serie: WV1LH22E1F6023244, Placas: 363BX, Num.Econ.: 0248	05/01/2016	PODER EJECUTIVO DEL ESTADO, A TRAVEZ DEL INSTITUTO DE LA CONSEJERIA JURIDICA Y DE ASISTENCIA LEGAL.
010016	DIF---MPAL00004	CAMIONETA	Marca: VOLKSWAGEN, Modelo: 2015, Serie: WV1LH22E5F6022842, Placas: 364BX, Num.Econ.: 0249	05/01/2016	PODER EJECUTIVO DEL ESTADO, A TRAVEZ DEL INSTITUTO DE LA CONSEJERIA JURIDICA Y DE ASISTENCIA LEGAL.
010016	DIF---MPAL00008	CAMIONETA	Marca: VOLKSWAGEN, Modelo: 2015, Serie: WV1LH22E3F6022838, Placas: 365BX, Num.Econ.: 0250	05/01/2016	PODER EJECUTIVO DEL ESTADO, A TRAVEZ DEL INSTITUTO DE LA CONSEJERIA JURIDICA Y DE ASISTENCIA LEGAL.
010016	DIF---MPAL00009	CAMIONETA	Marca: VOLKSWAGEN, Modelo: 2015, Serie: WV1LH22E0F6023624, Placas: 366BX, Num.Econ.: 0251	05/01/2016	PODER EJECUTIVO DEL ESTADO, A TRAVEZ DEL INSTITUTO DE LA CONSEJERIA JURIDICA Y DE ASISTENCIA LEGAL.

COMITÁN DE DOMÍNGUEZ
AYUNTAMIENTO 2015•2018
Trabajando con el Pueblo

Cuenta Pública Municipal

INFORME ANUAL

ejercicio

2016

DIF 2015 - 2018
Comitán de Domínguez
Trabajando de Corazón

III.- ANEXOS

Información correspondiente a los Entes Públicos Municipales Desconcentrados y Descentralizados de la Administración Pública Municipal

TESORERÍA MUNICIPAL

COMITÁN DE DOMÍNGUEZ
ESTADO DE SITUACIÓN FINANCIERA
Al 31/12/2016
(P E S O S)

ESF
FECHA 30 / 05 / 2017
HOJA 1 DE 1

	SALDO AL PERIODO ACTUAL	SALDO ALPERIODO ANTERIOR	NOTA REL.
ACTIVO			
Activo Circulante			
Efectivo y Equivalentes			
Bancos / Tesorería	24,165.03	4,735.49	ESF-1
Total Activo Circulante	**24,165.03**	**4,735.49**	
TOTAL ACTIVO	**24,165.03**	**4,735.49**	
PASIVO			
Pasivo Circulante			
Cuentas por Pagar a Corto Plazo			ESF-12
Otras Cuentas por Pagar a Corto Plazo	16,303.62	0.00	
Pasivos Diferidos a Corto Plazo			ESF-14
Otros Pasivos Diferidos a Corto Plazo	6,652.33	620.96	
Total Pasivo Circulante	**22,955.95**	**620.96**	
TOTAL PASIVO	**22,955.95**	**620.96**	
HACIENDA PÚBLICA/PATRIMONIO			
Hacienda Pública/Patrimonio Generado			
Resultado de Ejercicio			
Resultado del Ejercicio (Ahorro/Desahorro)	-2,905.45	-192,284.75	
Resultados de Ejercicios Anteriores			
Resultados de Ejercicios Anteriores	4,114.53	196,399.28	
Total Hacienda Pública/Patrimonio Generado	**1,209.08**	**4,114.53**	
TOTAL HACIENDA PÚBLICA / PATRIMONIO	**1,209.08**	**4,114.53**	
TOTAL PASIVO MÁS HACIENDA PÚBLICA / PATRIMONIO	**24,165.03**	**4,735.49**	

"Bajo protesta de decir verdad declaramos que los Estados Financieros y sus notas, son razonablemente correctos y son responsabilidad del emisor"

ELABORÓ	REVISÓ	AUTORIZÓ
CRISTOBAL TRUJILLO LOPEZ	MARTHA CECILIA GONZALEZ FIGUEROA	ESTRELLA YAMILETH MOLINA GUERRA
ADMINISTRADOR SIAHM	**DIRECTORA**	**PRESIDENTA**

COMITÁN DE DOMÍNGUEZ
ESTADO DE ACTIVIDADES
DEL : 01/01/2016 AL 31/12/2016

EA
Fecha: 30/05/2017

	EJERCICIO ACTUAL	EJERCICIO ANTERIOR	NOTA REL.
INGRESOS Y OTROS BENEFICIOS			
Total de Ingresos de Gestión			
PARTICIPACIONES, APORTACIONES, TRANSFERENCIAS, ASIGNACIONES, SUBSIDIOS Y OTRAS AYUDAS			EA-1
TRANSFERENCIAS, ASIGNACIONES, SUBSIDIOS Y OTRAS AYUDAS	**11,955,819.64**	**11,980,557.60**	
TRANSFERENCIAS INTERNAS Y ASIGNACIONES AL SECTOR PÚBLICO	11,955,819.64	11,980,557.60	
Total de Participaciones, Aportaciones, Transferencias, Asignaciones, Subsidios y Otras Ayudas	**11,955,819.64**	**11,980,557.60**	
OTROS INGRESOS Y BENEFICIOS			EA-2
INGRESOS FINANCIEROS	**0.00**	**2,173.31**	
INTERESES GANADOS DE VALORES, CRÉDITOS, BONOS Y OTROS	0.00	2,173.31	
Total de Otros Ingresos y Beneficios	**0.00**	**2,173.31**	
TOTAL INGRESOS Y OTROS BENEFICIOS	**11,955,819.64**	**11,982,730.91**	
GASTOS Y OTRAS PÉRDIDAS			
GASTOS DE FUNCIONAMIENTO			EA-3
SERVICIOS PERSONALES	**6,351,092.83**	**4,902,310.75**	
REMUNERACIONES AL PERSONAL DE CARÁCTER PERMANENTE	5,645,786.70	4,468,937.00	
REMUNERACIONES ADICIONALES Y ESPECIALES	705,306.13	433,373.75	
MATERIALES Y SUMINISTROS	**952,223.85**	**1,156,788.31**	
MATERIALES DE ADMINISTRACIÓN, EMISIÓN DE DOCUMENTOS Y ARTÍCULOS OFICIALES	112,258.65	91,428.83	
ALIMENTOS Y UTENSILIOS	129,197.20	138,717.30	
MATERIALES Y ARTÍCULOS DE CONSTRUCCIÓN Y REPARACIÓN	56,794.90	14,887.83	
PRODUCTOS QUÍMICOS, FARMACÉUTICOS Y DE LABORATORIO	53,709.44	461,720.17	
COMBUSTIBLES, LUBRICANTES Y ADITIVOS	490,045.60	355,583.26	
VESTUARIO, BLANCOS, PRENDAS DE PROTECCIÓN Y ARTÍCULOS DEPORTIVOS	1,007.00	140.00	
HERRAMIENTAS, REFACCIONES Y ACCESORIOS MENORES	109,211.06	94,310.92	
SERVICIOS GENERALES	**1,192,175.35**	**1,336,634.98**	
SERVICIOS BÁSICOS	148,276.52	140,242.18	
SERVICIOS PROFESIONALES, CIENTÍFICOS, TÉCNICOS Y OTROS SERVICIOS	97,933.00	533,211.51	
SERVICIOS FINANCIEROS, BANCARIOS Y COMERCIALES	107,544.88	2,088.00	
SERVICIOS DE INSTALACIÓN, REPARACIÓN, MANTENIMIENTO Y CONSERVACIÓN.	184,649.37	24,806.68	
SERVICIOS DE COMUNICACIÓN SOCIAL Y PUBLICIDAD	51,000.00	0.00	
SERVICIOS DE TRASLADO Y VIÁTICOS	86,213.00	195,186.38	
SERVICIOS OFICIALES	514,014.58	410,750.03	
OTROS SERVICIOS GENERALES	2,544.00	30,350.20	

ELABORÓ	REVISÓ	AUTORIZÓ
CRISTOBAL TRUJILLO LOPEZ	MARTHA CECILIA GONZALEZ FIGUEROA	ESTRELLA YAMILETH MOLINA GUERRA
ADMINISTRADOR SIAHM	**DIRECTORA**	**PRESIDENTA**

COMITÁN DE DOMÍNGUEZ
ESTADO DE ACTIVIDADES
DEL : 01/01/2016 AL 31/12/2016

EA
Fecha: 30/05/2017
Pág. 2 de 2

	EJERCICIO ACTUAL	EJERCICIO ANTERIOR	NOTA REL.
ACTIVOS INTANGIBLES			
Total de Gastos de Funcionamiento	**8,495,492.03**	**7,395,734.04**	
TRANSFERENCIAS, ASIGNACIONES, SUBSIDIOS Y OTRAS AYUDAS			EA-3
AYUDAS SOCIALES	**3,463,233.06**	**4,779,281.62**	
AYUDAS SOCIALES A PERSONAS	3,463,233.06	4,779,281.62	
Total de Transferencias, Asignaciones, Subsidios y Otras Ayudas	**3,463,233.06**	**4,779,281.62**	
TOTAL GASTOS Y OTRAS PERDIDAS	**11,958,725.09**	**12,175,015.66**	
AHORRO O DESAHORRO NETO DEL EJERCICIO	**-2,905.45**	**-192,284.75**	

"Bajo protesta de decir verdad declaramos que los Estados Financieros y sus notas, son razonablemente correctos y son responsabilidad del emisor"

ELABORÓ	REVISÓ	AUTORIZÓ
CRISTOBAL TRUJILLO LOPEZ	MARTHA CECILIA GONZALEZ FIGUEROA	ESTRELLA YAMILETH MOLINA GUERRA
ADMINISTRADOR SIAHM	**DIRECTORA**	**PRESIDENTA**

COMITÁN DE DOMÍNGUEZ
ESTADO DE FLUJO DE EFECTIVO
DEL : 01/01/2016 AL 31/12/2016

EFE
Fecha: 30/05/2017
Page 1 of 1

	Periodo Actual	Periodo Anterior	Nota Relacionada
FLUJO DE EFECTIVO DE LAS ACTIVIDADES DE GESTIÓN			
ORIGEN			
TRANSFERENCIAS, ASIGNACIONES, SUBSIDIOS Y OTRAS AYUDAS	11,955,819.64	11,980,557.60	
OTROS INGRESOS Y BENEFICIOS	0.00	2,173.31	
Suma Origen	**11,955,819.64**	**11,982,730.91**	
APLICACIÓN			
SERVICIOS PERSONALES	6,351,092.83	4,902,310.75	
MATERIALES Y SUMINISTROS	952,223.85	1,156,788.31	
SERVICIOS GENERALES	1,192,175.35	1,336,634.98	
TRANSFERENCIAS, ASIGNACIONES, SUBSIDIOS Y OTRAS AYUDAS	3,463,233.06	4,779,281.62	
AYUDAS SOCIALES	3,463,233.06	4,779,281.62	
Suma Aplicación	**11,958,725.09**	**12,175,015.66**	
FLUJOS NETOS DE EFECTIVO POR ACTIVIDADES DE GESTIÓN	-2,905.45	-192,284.75	
FLUJO DE EFECTIVO DE LAS ACTIVIDADES DE INVERSIÓN			
ORIGEN			
APLICACIÓN			
FLUJOS NETOS DE EFECTIVO POR ACTIVIDADES DE INVERSIÓN	0.00	0.00	
FLUJO DE EFECTIVO DE LAS ACTIVIDADES DE FINANCIAMIENTO			
ORIGEN			
CUENTAS POR PAGAR A CORTO PLAZO	16,303.62	0.00	
OTRAS CUENTAS POR PAGAR A CORTO PLAZO	16,303.62	0.00	
PASIVOS DIFERIDOS A CORTO PLAZO	6,031.37	620.96	
OTROS PASIVOS DIFERIDOS A CORTO PLAZO	6,031.37	620.96	
AFECTACIONES POR RECTIFICACIONES / RECLASIFICACIONES	-192,284.75	196,399.28	
RESULTADO DE EJERCICIOS ANTERIORES	-192,284.75	196,399.28	
Suma Origen	**-169,949.76**	**197,020.24**	
APLICACIÓN			
FLUJOS NETOS DE EFECTIVO POR ACTIVIDADES DE FINANCIAMIENTO	-169,949.76	197,020.24	
INCREMENTO / DISMINUCIÓN NETA EN EL EFECTIVO Y EQUIVALENTES AL EFECTIVO	-172,855.21	4,735.49	
EFECTIVO Y EQUIVALENTES AL EFECTIVO AL INICIO DEL EJERCICIO	4,735.49		
EFECTIVO Y EQUIVALENTES AL EFECTIVO AL FINAL DEL EJERCICIO	24,165.03		

"Bajo protesta de decir verdad declaramos que los Estados Financieros y sus notas, son razonablemente correctos y son responsabilidad del emisor"

ELABORÓ	REVISÓ	AUTORIZÓ
CRISTOBAL TRUJILLO LOPEZ	MARTHA CECILIA GONZALEZ FIGUEROA	ESTRELLA YAMILETH MOLINA GUERRA
ADMINISTRADOR SIAHM	**DIRECTORA**	**PRESIDENTA**

COMITÁN DE DOMÍNGUEZ
ESTADO ANALITICO DEL ACTIVO
DEL : 01/01/2016 AL 31/12/2016

EAA
Fecha: 30/05/2017
Page 1 of 1

Cuenta Contable	Saldo Inicial	Cargos del Periodo	Abonos del Periodo	Saldo Final	Variación del Periodo
1000 ACTIVO	**4,735.49**	**368,491,538.35**	**368,472,108.81**	**24,165.03**	**19,429.54**
1100 ACTIVO CIRCULANTE	**4,735.49**	**368,491,538.35**	**368,472,108.81**	**24,165.03**	**19,429.54**
1110 EFECTIVO Y EQUIVALENTES	4,735.49	353,293,944.32	353,274,514.78	24,165.03	19,429.54
1112 BANCOS / TESORERÍA	4,735.49	353,293,944.32	353,274,514.78	24,165.03	19,429.54
1120 DERECHOS A RECIBIR EFECTIVOS O EQUIVALENTES	0.00	15,197,594.03	15,197,594.03	0.00	0.00
1122 CUENTAS POR COBRAR A CORTO PLAZO	0.00	11,955,819.64	11,955,819.64	0.00	0.00
1123 DEUDORES DIVERSOS POR COBRAR A CORTO PLAZO	0.00	3,241,774.39	3,241,774.39	0.00	0.00
1200 ACTIVO NO CIRCULANTE					

"Bajo protesta de decir verdad declaramos que los Estados Financieros y sus notas, son razonablemente correctos y son responsabilidad del emisor"

ELABORÓ	REVISÓ	AUTORIZÓ
CRISTOBAL TRUJILLO LOPEZ	MARTHA CECILIA GONZALEZ FIGUEROA	ESTRELLA YAMILETH MOLINA GUERRA
ADMINISTRADOR SIAHM	**DIRECTORA**	**PRESIDENTA**

COMITÁN DE DOMÍNGUEZ
ESTADO DE VARIACIÓN EN LA HACIENDA PÚBLICA
DEL : 01/01/2016 AL 31/12/2016

EVHP
Fecha: 30/05/2017
Pág. 1 de 2

	Hacienda Pública / Patrimonio Contribuido	Hacienda Pública / Patrimonio Generado de Ejercicios Anteriores	Hacienda Pública / Patrimonio Generado del Ejercicio	Ajuste por Cambio de Valor	Total	Nota Relacionada
Rectificaciones de Resultados de Ejercicios Anteriores					**0.00**	
Cambios en Políticas Contables	0.00	0.00	0.00	0.00		
Cambios por Errores Contables	0.00	0.00	0.00	0.00		
Patrimonio Neto Inicial Ajustado del Ejercicio					**0.00**	
Aportaciones	0.00	0.00	0.00	0.00		
Donaciones de Capital	0.00	0.00	0.00	0.00		
Actualización de la Hacienda Pública / Patrimonio	0.00	0.00	0.00	0.00		
Variaciones de la Hacienda Pública / Patrimonial Neto del Ejercicio					**4,114.53**	
Resultados del Ejercicio (Ahorro/Desahorro)	0.00	0.00	-192,284.75	0.00		
Resultados de Ejercicios Anteriores	0.00	196,399.28	0.00	0.00		
Revalúos	0.00	0.00	0.00	0.00		
Reservas	0.00	0.00	0.00	0.00		
Hacienda Pública / Patrimonio Neto Final del Ejercicio 2015					**4,114.53**	

ELABORÓ	REVISÓ	AUTORIZÓ
CRISTOBAL TRUJILLO LOPEZ	MARTHA CECILIA GONZALEZ FIGUEROA	ESTRELLA YAMILETH MOLINA GUERRA
ADMINISTRADOR SIAHM	**DIRECTORA**	**PRESIDENTA**

COMITÁN DE DOMÍNGUEZ
ESTADO DE VARIACIÓN EN LA HACIENDA PÚBLICA
DEL : 01/01/2016 AL 31/12/2016

EVHP
Fecha: 30/05/2017
Pág. 2 de 2

	Hacienda Pública / Patrimonio Contribuido	Hacienda Pública / Patrimonio Generado de Ejercicios Anteriores	Hacienda Pública / Patrimonio Generado del Ejercicio	Ajuste por Cambio de Valor	Total	Nota Relacionada
Rectificaciones de Resultados de Ejercicios Anteriores					**0.00**	EVHP-2
Cambios en Políticas Contables	0.00	0.00	0.00	0.00		
Cambios por Errores Contables	0.00	0.00	0.00	0.00		
Patrimonio Neto Inicial Ajustado del Ejercicio					**0.00**	EVHP-1
Aportaciones	0.00	0.00	0.00	0.00		
Donaciones de Capital	0.00	0.00	0.00	0.00		
Actualización de la Hacienda Pública / Patrimonio	0.00	0.00	0.00	0.00		
Variaciones de la Hacienda Pública / Patrimonial Neto del Ejercicio					**1,209.08**	EVHP-2
Resultados del Ejercicio (Ahorro/Desahorro)	0.00	0.00	-2,905.45	0.00		
Resultados de Ejercicios Anteriores	0.00	4,114.53	0.00	0.00		
Revalúos	0.00	0.00	0.00	0.00		
Reservas	0.00	0.00	0.00	0.00		
Saldo Neto en la Hacienda Pública / Patrimonio 2016					**1,209.08**	

"Bajo protesta de decir verdad declaramos que los Estados Financieros y sus notas, son razonablemente correctos y son responsabilidad del emisor"

ELABORÓ	REVISÓ	AUTORIZÓ
CRISTOBAL TRUJILLO LOPEZ	MARTHA CECILIA GONZALEZ FIGUEROA	ESTRELLA YAMILETH MOLINA GUERRA
ADMINISTRADOR SIAHM	**DIRECTORA**	**PRESIDENTA**

COMITÁN DE DOMÍNGUEZ
ESTADO DE CAMBIOS EN LA SITUACION FINANCIERA
AL 31/12/2016

ECSF
Fecha: 30/05/2017
Pág. 1 de 1

	AYUNTAMIENTO	
	ORIGEN	APLICACIÓN
ACTIVO		
ACTIVO CIRCULANTE		
EFECTIVO Y EQUIVALENTES	0.00	19,429.54
PASIVO		
PASIVO CIRCULANTE		
CUENTAS POR PAGAR A CORTO PLAZO	16,303.62	0.00
PASIVOS DIFERIDOS A CORTO PLAZO	6,031.37	0.00
HACIENDA PÚBLICA / PATRIMONIO GENERADO		
RESULTADO DEL EJERCICIO (AHORRO/DESAHORRO)	189,379.30	0.00
RESULTADOS DE EJERCICIOS ANTERIORES	0.00	192,284.75

"Bajo protesta de decir verdad declaramos que los Estados Financieros y sus notas, son razonablemente correctos y son responsabilidad del emisor"

ELABORÓ	REVISÓ	AUTORIZÓ
CRISTOBAL TRUJILLO LOPEZ	MARTHA CECILIA GONZALEZ FIGUEROA	ESTRELLA YAMILETH MOLINA GUERRA
ADMINISTRADOR SIAHM	**DIRECTORA**	**PRESIDENTA**

COMITÁN DE DOMÍNGUEZ
ESTADO DE DEUDA MUNICIPAL
DEL 01/01/2016 AL 31/12/2016

FORMATO EDM
FECHA 30-may.-2017
HOJA 1 DE 1

ACREEDOR	MONTO ORIGINAL	TIPO OBLIGACION	TASA INTERES	PLAZO (MESES)

GARANTE	TIPO DE GARANTIA / FUENTE DE PAGO	FECHA DE CONTRATACION	IMPORTE GARANTIZADO

CUENTA	SALDO AL INICIO DEL EJERCICIO	OBJETO DEL PRESTAMO

FECHA DE MOVIMIENTO	SALDO ANTERIOR	REVALUACIONES	AMORTIZACION DEL CAPITAL	ACCESORIOS DE LA DEUDA			SALDO PENDIENTE DE AMORTIZAR
				INTERESES	COMISIONES	GASTO	
		TOTALES:					

NO APLICA

"Bajo protesta de decir verdad declaramos que los Estados Financieros y sus notas, son razonablemente correctos y son responsabilidad del emisor"

ELABORÓ REVISÓ AUTORIZÓ

COMITÁN DE DOMÍNGUEZ
NOTAS AL ESTADO DE SITUACION FINANCIERA
DEL : 01/01/2016 AL 31/12/2016

NESF
Fecha: 30/05/2017
Pág. 1 de 1

Nota 1. Efectivo y Equivalentes (1111, 1112, 1114, 1121 y 1211)

Bancos / Tesoreria					
Tipo	**Banco**	**No. de Cuenta**	**Ejercicio**	**F.F.**	**Monto**
CUENTAS PRODUCTIVAS	SANTANDER	CUENTA NUM. 180-000-33197 F.G.P. 2015	2016	AA	100.20
CUENTAS PRODUCTIVAS	SANTANDER	CUENTA NUM. 180-000-36418 F.G.P. 2016	2016	AA	7,761.21
CUENTAS PRODUCTIVAS	SANTANDER	CUENTA NUM. 180-000-36418 F.G.P. 2016	2016	ZZ	16,303.62

Nota 12. Cuentas y Documentos por Pagar (2110, 2120, 2130, 2140, 2210, 2220, 2230)

Descripción	Vencimientro en Días			
	90	**180**	**Menor Igual a 365**	**Mayor a 365**
Cuentas por Pagar a Corto Plazo	**16,303.62**	**0.00**	**0.00**	**0.00**
Otras Cuentas por Pagar a Corto Plazo	16,303.62	0.00	0.00	0.00

Nota 14. Pasivos Diferidos (2150, 5170, 2190, 2240, 2260)

Descripción	Vencimientro en Días			
	90	**180**	**Menor Igual a 365**	**Mayor a 365**
Pasivos Diferidos a Corto Plazo	**6,652.33**	**0.00**	**0.00**	**0.00**
Otros Pasivos Diferidos a Corto Plazo	6,652.33	0.00	0.00	0.00

"Bajo protesta de decir verdad declaramos que los Estados Financieros y sus notas, son razonablemente correctos y son responsabilidad del emisor"

ELABORÓ	REVISÓ	AUTORIZÓ
CRISTOBAL TRUJILLO LOPEZ	MARTHA CECILIA GONZALEZ FIGUEROA	ESTRELLA YAMILETH MOLINA GUERRA
ADMINISTRADOR SIAHM	**DIRECTORA**	**PRESIDENTA**

COMITÁN DE DOMÍNGUEZ
NOTAS AL ESTADO DE ACTIVIDADES
DEL : 01/01/2016 AL 31/12/2016

NEA
Fecha: 30/05/2017

NOTA 1.

INGRESOS DE GESTIÓN

CUENTA	EJERCICIO ACTUAL	EJERCICIO ANTERIOR
TRANSFERENCIAS, ASIGNACIONES, SUBSIDIOS Y OTRAS AYUDAS		
TRANSFERENCIAS INTERNAS Y ASIGNACIONES AL SECTOR I	11,955,819.64	11,980,557.60

NOTA 2.

OTROS INGRESOS Y BENEFICIOS

CUENTA	EJERCICIO ACTUAL	EJERCICIO ANTERIOR
INGRESOS FINANCIEROS		
INTERESES GANADOS DE VALORES, CRÉDITOS, BONOS Y O	0.00	2,173.31

NOTA 3.

GASTOS Y OTRAS PÉRDIDAS

CUENTA	EJERCICIO ACTUAL	EJERCICIO ANTERIOR
SERVICIOS PERSONALES		
REMUNERACIONES AL PERSONAL DE CARÁCTER PERMANEI	5,645,786.70	4,468,937.00
REMUNERACIONES ADICIONALES Y ESPECIALES	705,306.13	433,373.75
MATERIALES Y SUMINISTROS		
MATERIALES DE ADMINISTRACIÓN, EMISIÓN DE DOCUMENT	112,258.65	91,428.83
ALIMENTOS Y UTENSILIOS	129,197.20	138,717.30
MATERIALES Y ARTÍCULOS DE CONSTRUCCIÓN Y REPARACI	56,794.90	14,887.83
PRODUCTOS QUÍMICOS, FARMACÉUTICOS Y DE LABORATOF	53,709.44	461,720.17
COMBUSTIBLES, LUBRICANTES Y ADITIVOS	490,045.60	355,583.26
VESTUARIO, BLANCOS, PRENDAS DE PROTECCIÓN Y ARTÍCI	1,007.00	140.00
HERRAMIENTAS, REFACCIONES Y ACCESORIOS MENORES	109,211.06	94,310.92
SERVICIOS GENERALES		
SERVICIOS BÁSICOS	148,276.52	140,242.18
SERVICIOS PROFESIONALES, CIENTÍFICOS, TÉCNICOS Y OTI	97,933.00	533,211.51
SERVICIOS FINANCIEROS, BANCARIOS Y COMERCIALES	107,544.88	2,088.00
SERVICIOS DE INSTALACIÓN, REPARACIÓN, MANTENIMIENT	184,649.37	24,806.68
SERVICIOS DE COMUNICACIÓN SOCIAL Y PUBLICIDAD	51,000.00	0.00
SERVICIOS DE TRASLADO Y VIÁTICOS	86,213.00	195,186.38
SERVICIOS OFICIALES	514,014.58	410,750.03
OTROS SERVICIOS GENERALES	2,544.00	30,350.20
AYUDAS SOCIALES		
AYUDAS SOCIALES A PERSONAS	3,463,233.06	4,779,281.62

ELABORÓ	REVISÓ	AUTORIZÓ
CRISTOBAL TRUJILLO LOPEZ	MARTHA CECILIA GONZALEZ FIGUEROA	ESTRELLA YAMILETH MOLINA GUERRA
ADMINISTRADOR SIAHM	**DIRECTORA**	**PRESIDENTA**

COMITÁN DE DOMÍNGUEZ		NEA
NOTAS AL ESTADO DE ACTIVIDADES	Fecha:	30/05/2017
DEL : 01/01/2016 AL 31/12/2016		Pág. 2 de 2

"Bajo protesta de decir verdad declaramos que los Estados Financieros y sus notas, son razonablemente correctos y son responsabilidad del emisor"

ELABORÓ	REVISÓ	AUTORIZÓ
CRISTOBAL TRUJILLO LOPEZ	MARTHA CECILIA GONZALEZ FIGUEROA	ESTRELLA YAMILETH MOLINA GUERRA
ADMINISTRADOR SIAHM	**DIRECTORA**	**PRESIDENTA**

COMITÁN DE DOMÍNGUEZ
NOTAS AL ESTADO DE FLUJO DE EFECTIVOS
DEL : 01/01/2016 AL 31/12/2016

NEFE
Fecha: 30/05/2017
Pág. 1 de 1

Efectivos y Equivalentes

Nota 1.

Cuenta	Ejercicio Anterior	Ejercicio Actual
Efectivo en Bancos - Tesorería	4,735.49	19,429.54
Total Efectivos y Equivalentes	**4,735.49**	**19,429.54**

"Bajo protesta de decir verdad declaramos que los Estados Financieros y sus notas, son razonablemente correctos y son responsabilidad del emisor"

ELABORÓ	REVISÓ	AUTORIZÓ
CRISTOBAL TRUJILLO LOPEZ	MARTHA CECILIA GONZALEZ FIGUEROA	ESTRELLA YAMILETH MOLINA GUERRA
ADMINISTRADOR SIAHM	**DIRECTORA**	**PRESIDENTA**

COMITÁN DE DOMÍNGUEZ
NOTAS AL ESTADO DE VARIACIÓN EN LA HACIENDA PÚBLICA
DEL : 01/01/2016 AL 31/12/2016

NEVHP
Fecha: 30/05/2017
Pág. 1 de 1

Nota 1. Hacienda Pública / Patrimonio

TIPO	CUENTA	NATURALEZA	MONTO
Patrimonio Municipal	3121-01-01	Acreedora	0.00
Incrementos al Patrimonio	3121-01-02	Acreedora	0.00
Decrementos al Patrimonio	3121-01-03	Acreedora	0.00

Nota 2. Hacienda Pública / Patrimonio Generado

PROCEDENCIA DE LOS RECURSOS	MONTO
Resultado del Ejercicio (Ahorro / Desahorro)	0.00
Resultado de Ejercicios Anteriores	0.00
Saldo de Ejercicios Anteriores	0.00
Saldo del Ejercicio Anterior Inmediato	0.00
Revalúos	0.00
Reservas	0.00
Rectificaciones de Resultados de Ejercicios Anteriores	0.00

"Bajo protesta de decir verdad declaramos que los Estados Financieros y sus notas, son razonablemente correctos y son responsabilidad del emisor"

ELABORÓ	REVISÓ	AUTORIZÓ
CRISTOBAL TRUJILLO LOPEZ	MARTHA CECILIA GONZALEZ FIGUEROA	ESTRELLA YAMILETH MOLINA GUERRA
ADMINISTRADOR SIAHM	**DIRECTORA**	**PRESIDENTA**

COMITÁN DE DOMÍNGUEZ
NOTAS DE MEMORIA (CUENTAS DE ORDEN)
DEL : 01/01/2016 AL 31/12/2016

NM
Fecha: 30/05/2017
Pág. 1 de 1

Notas 1. Cuentas de Orden Contable

CUENTA	MONTO
Bienes Bajo Contrato en Comodato	3,453,404.54
Contrato de Comodato por Bienes	3,453,404.54

Notas 2. Cuentas de Orden Presupuestal

CUENTA	MONTO
Ley de Ingresos Estimada	15,703,304.19
Modificaciones a la Ley de Ingresos Estimada	3,747,484.55
Ley de Ingresos Recaudada	11,955,819.64
Presupuesto de Egresos Aprobado	15,703,304.19
Presupuesto de Egresos por Ejercer	1,209.08
Modificaciones al Presupuesto de Egresos Aprobado	3,743,370.02
Presupuesto de Egresos Pagado	11,958,725.09

"Bajo protesta de decir verdad declaramos que los Estados Financieros y sus notas, son razonablemente correctos y son responsabilidad del emisor"

ELABORÓ	REVISÓ	AUTORIZÓ
CRISTOBAL TRUJILLO LOPEZ	MARTHA CECILIA GONZALEZ FIGUERO	STRELLA YAMILETH MOLINA GUERR
ADMINISTRADOR SIAHM	**DIRECTORA**	**PRESIDENTA**

Notas de Gestión Administrativa

1. Introducción*:*

Los Estados Financieros de los entes públicos, proveen de información financiera a los principales usuarios de la misma, al Congreso y a los ciudadanos.

El objetivo del presente documento es la revelación del contexto y de los aspectos económicos-financieros más relevantes que influyeron en las decisiones del período, y que deberán ser considerados en la elaboración de los estados financieros para la mayor comprensión de los mismos y sus particularidades.

De esta manera, se informa y explica la respuesta del gobierno a las condiciones relacionadas con la información financiera de cada período de gestión; además, de exponer aquellas políticas que podrían afectar la toma de decisiones en períodos posteriores.

Gastos por comprobar de las áreas del Ente público Desconcentrado de la administración Pública Municipal DIF de Comitan, se espera cobrarlas en un periodo menor de un año o menos desde la fecha de cierre, estos se presentan como activo circulantes. En caso de no cumplir lo anterior mencionado se presentan como activos no circulantes

2. Panorama económico y financiero*:*

Durante 2016 la economía global presentó escenarios que afectaron el crecimiento económico y los posibles indicios de una recesión. Dentro de los principales indicadores que afectaron el crecimiento económico mundial destaca el bajo precio del petróleo, ocasionado, entre otras, por una disminución en la demanda por parte de los países desarrollados y una sobreproducción de crudo en Medio Oriente y Estados Unidos.

En el ámbito local, a pesar de contar con fundamentales macroeconómicos fuertes, el bajo precio del petróleo juega un papel importante en los ingresos de los tres niveles de gobierno.

3. Autorización e historia*:*

a) Fecha de creación del ente.

El ente público Municipal, denominado Desarrollo Integral de la Familia (DIF), Municipal de Comitán de Domínguez, se encuentra registrado en la Secretaria de Administración Tributaria de fecha 02 de febrero de 1989.

4. Organización y objeto social:

a) objeto social.

El ente público municipal tiene como objeto social:

- proporcionar apoyo a personas de bajos recursos que acuden a DIF Municipal.
- mejorar las condiciones de vida de familias vulnerables de nuestro Municipio.
- gestionar servicios médicos a las diferentes instancias de la salud.

La actividad principal que realiza el ente público municipal es apoyar a las familias vulnerables, así como personas que tienen alguna discapacidad.

b) ejercicio fiscal.

Ejercicio fiscal del periodo del 01 de Enero al 31 de Diciembre de 2016

c) régimen jurídico.

Los datos fiscales son:

- denominación social: DIF Municipal (desarrollo integral de la familia) de Comitán de Domínguez.
- domicilio: calzada del Panteón s/n cp. 30000 col. centro.
- RFC: DMU8901024W5.
- actividad: actividades administrativas Municipales de instituciones de bienestar social.
- régimen: persona moral con fines no lucrativos.
- situación de registro: activo.

d) consideraciones fiscales del ente:

- declarar anual informativa de los ingresos obtenidos y gastos efectuados del régimen de personas morales con fines no lucrativos. impuesto sobre la renta.
- declaración informativa mensual de proveedores.

5. Bases de preparación de los estados financieros:

Los estados financieros de la entidad se prepararon de conformidad con las siguientes disposiciones normativas que le son aplicables en su carácter de Ente Municipal de Desarrollo Integral de la Familia (DIF) de la Ciudad de Comitan;

a) Las disposiciones vigentes de la Ley General de Contabilidad Gubernamental.

b) Lineamientos emitidos por el Consejo Nacional de Armonización Contable. (CONAC).

c) Por los postulados básicos y por el Marco Conceptual de Contabilidad Gubernamental (MCCG).

d) La ley de Ingresos Municipal y Presupuesto de Egresos Municipal 2016.

e) Las Normas de Información Financiera.

La normatividad aplicada para el reconocimiento, valuación y revelación de los diferentes rubros de la información financiera, así como las bases de medición utilizadas para la elaboración de los estados financieros fue en base al costo histórico principalmente.

Asimismo, los estados financieros han sido elaborados siguiendo los postulados básicos que se mencionan a continuación:

1) Sustancia Económica

Es el reconocimiento contable de las transacciones, transformaciones internas y otros eventos, que afectan económicamente al ente público y delimitan la operación del sistema de contabilidad gubernamental.

2) Entes Públicos

Los poderes Ejecutivo, Legislativo y Judicial de la Federación y de las entidades federativas; los entes autónomos de la Federación y de las entidades federativas; los ayuntamientos de los municipios; los órganos político-administrativos de las demarcaciones territoriales del Distrito Federal; y las entidades de la administración pública paraestatal, ya sean federales, estatales o municipales.

3) Existencia Permanente

La actividad del ente público se establece por tiempo indefinido, salvo disposición legal en la que se especifique lo contrario.

4) Revelación Suficiente

Los estados y la información financiera deben mostrar amplia y claramente la situación financiera y los resultados del ente público.

5) Importancia Relativa

La información debe mostrar los aspectos importantes de la entidad que fueron reconocidos contablemente.

6) Registro e Integración Presupuestaria

La información presupuestaria de los entes públicos se integra en la contabilidad en los mismos términos que se presentan en la Ley de Ingresos y en el Decreto del Presupuesto de Egresos, de acuerdo a la naturaleza económica que le corresponda.

El registro presupuestario del ingreso y del egreso en los entes públicos se debe reflejar en la contabilidad, considerando sus efectos patrimoniales y su vinculación con las etapas presupuestarias correspondientes.

7) Consolidación de la Información Financiera

Los estados financieros de los entes públicos deberán presentar de manera consolidada la situación financiera, los resultados de operación, el flujo de efectivo o los cambios en la situación financiera y las variaciones a la Hacienda Pública, como si se tratara de un solo ente público.

8) Devengo Contable

Los registros contables de los entes públicos se llevarán con base acumulativa. El ingreso devengado, es el momento contable que se realiza cuando existe jurídicamente el derecho de cobro de impuestos, derechos, productos, aprovechamientos y otros ingresos por parte de los entes públicos. Atendiendo a la norma de momentos contables de ingresos vigente a la fecha, el ingreso de los recursos fiscales se registra cuando se recaudan las contribuciones, considerando estos ingresos como auto determinables. El gasto devengado, es el momento contable que refleja el reconocimiento de una obligación de pago a favor de terceros por la recepción de conformidad de bienes, servicios y obra pública contratados; así como de las obligaciones que derivan de tratados, leyes, decretos, resoluciones y sentencias definitivas.

9) Valuación

Todos los eventos que afecten económicamente al ente público deben ser cuantificados en términos monetarios y se registrarán al costo histórico o al valor económico más objetivo registrándose en moneda nacional.

10) Dualidad Económica

El ente público debe reconocer en la contabilidad, la representación de las transacciones y algún otro evento que afecte su situación financiera, su composición por los recursos asignados para el logro de sus fines y por sus fuentes, conforme a los derechos y obligaciones.

11) Consistencia

Ante la existencia de operaciones similares en un ente público, debe corresponder un mismo tratamiento contable, el cual debe permanecer a través del tiempo, en tanto no cambie la esencia económica de las operaciones.

12) Normatividad supletoria:

• Constitución Política de los Estados Unidos Mexicanos.

• Ley General de Contabilidad Gubernamental.

6. Políticas de Contabilidad Significativas

• Cambios en políticas contables y corrección de errores junto con la revelación de los efectos que se tendrá en la información financiera del ente público, ya sea retrospectivos o prospectivos.

No aplica para el ente público que se informa.

Depuración y cancelación de saldos

No aplica para el ente público que se informa.

7. Posición en Moneda Extranjera y Protección por Riesgo Cambiario

El Municipio y el ente DIF Municipal no cuentan con activos y pasivos en moneda extranjera

8. Reporte Analítico del Activo

El reporte analítico del activo se presenta en el inciso “I” que antecede denominado Información Contable de acuerdo a la Norma emitida por el Consejo Nacional de Armonización Contable (CONAC).

9. Fideicomisos, Mandatos y Análogos

No aplico para el Ente Público Desconcentrado de la Administración Publica Municipal del Municipio de Comitan de Domínguez, durante el ejercicio 2016

10. Reporte de Recaudación

El comportamiento de los ingresos durante el periodo comprendido del 01 de Enero al 31 de Diciembre del ejercicio 2016 fue el siguiente:

DESCRIPCION DEL INGRESO	IMPORTE RECAUDADO
Transferencias a Entes Públicos Desconcentrados	11’955,819.64

a) proyección de la recaudación e ingresos en el mediano plazo

PRONOSTICO 2016	
Transferencias a Entes Públicos Desconcentrados	11’955,819.64
Suma	**$11’955,819.64**

11. Información sobre la Deuda y el Reporte Analítico de la Deuda

No aplica para el ente público que se informa.

12. Calificaciones otorgadas

No aplica para el ente público que se informa.

13. Proceso de Mejora

Se informará de:

a) principales políticas de control interno
b) reglamentos interno

14. Eventos Posteriores al Cierre

No existe ningún evento posterior que pueda cambiar los datos de los estados contables y financieros que se presentan

15. Partes Relacionadas

No aplica

16.- Responsabilidad sobre la Presentación Razonable de la información contable.

Bajo protesta de decir verdad declaramos que los Estados Financieros y sus notas, son razonablemente correctos y son responsabilidad del emisor".

COMITÁN DE DOMÍNGUEZ
ESTADO DE INGRESOS Y EGRESOS
DEL : 01/01/2016 AL 31/12/2016

EIE
Fecha: 30/05/2017
Pág. 1 de 1

				Nota Relacionada
		SALDO INICIAL		**4,114.53**
INGRESOS				
Participaciones, Aportaciones, Transferencias, Asignaciones, Subsidios y Otras Ayudas			**11,955,819.64**	
Transferencias Internas y Asignaciones al Sector Público			**11,955,819.64**	
Transferencias a Entes Públicos Desconcentrados			11,955,819.64	
TOTAL INGRESOS	**11,955,819.64**			
RECTIFICACIONES DE INGRESOS			**0.00**	
		TOTAL INGRESOS		**11,955,819.64**
EGRESOS				
Gasto Corriente			**11,958,725.09**	
Servicios Personales			**6,351,092.83**	NEA-3
Materiales y Suministros			**952,223.85**	NEA-3
Servicios Generales			**1,192,175.35**	NEA-3
Transferencias, Asignaciones, Subsidios y Otras Ayudas			**3,463,233.06**	NEA-3
TOTAL EGRESOS	**11,958,725.09**			
RECTIFICACIONES DE EGRESOS			**0.00**	
		TOTAL EGRESOS		**11,958,725.09**
		DISPONIBILIDAD PRESUPUESTAL		**1,209.08**

Cuenta		ORDINARIOS	EXTRAORDINARIOS	TOTAL
Efectivo	NESF-1	0.00	0.00	0.00
Bancos / Tesorería	NESF-1	7,861.41	16,303.62	24,165.03
Inversiones	NESF-1	0.00	0.00	0.00
Deudores Diversos	NESF-3	0.00	0.00	0.00
Anticipo a Proveedores	NESF-3	0.00	0.00	0.00
Anticipo a Contratistas	NESF-3	0.00	0.00	0.00
Otros Activos		0.00	0.00	0.00
Cuentas por Pagar a Corto Plazo		6,652.33	16,303.62	22,955.95
		DISPONIBILIDAD FINANCIERA		**1,209.08**

"Bajo protesta de decir verdad declaramos que los Estados Financieros y sus notas, son razonablemente correctos y son responsabilidad del emisor"

CRISTOBAL TRUJILLO LOPEZ	MARTHA CECILIA GONZALEZ FIGUEROA	RODOLFO ARRIETA CAMPOS	ESTRELLA YAMILETH MOLINA GUERRA
ADMINISTRADOR SIAHM	**DIRECTORA**	**COORDINADOR**	**PRESIDENTA**

COMITÁN DE DOMÍNGUEZ
ESTADO DE INGRESOS Y EGRESOS BIS
Del 01/01/2016 al 31/12/2016

E I E - BIS

FECHA 30 / 05 / 2017

E G R E S O S	ORDINARIOS	CAPUFE	OTROS CONVENIDOS	TRANSFERENCIAS Y REC. ADICIONALES ESTATALES	F I S M	FORTAMUN	OTROS SUBSIDIOS Y APORTACIONES	FINANCIAMIENTO Y EMPRESTITOS	T O T A L
GASTO CORRIENTE									
SERVICIOS PERSONALES	6,351,092.83	0.00	0.00	0.00	0.00	0.00	0.00	0.00	$6,351,092.83
MATERIALES Y SUMINISTROS	952,223.85	0.00	0.00	0.00	0.00	0.00	0.00	0.00	$952,223.85
SERVICIOS GENERALES	1,192,175.35	0.00	0.00	0.00	0.00	0.00	0.00	0.00	$1,192,175.35
SUBSIDIOS Y OTRAS AYUDAS	3,463,233.06	0.00	0.00	0.00	0.00	0.00	0.00	0.00	$3,463,233.06
DEUDA PÚBLICA	0.00	0.00	0.00	0.00	0.00	0.00	0.00	0.00	$0.00
INTERESES	0.00	0.00	0.00	0.00	0.00	0.00	0.00	0.00	$0.00
COMISIONES	0.00	0.00	0.00	0.00	0.00	0.00	0.00	0.00	$0.00
GASTOS	0.00	0.00	0.00	0.00	0.00	0.00	0.00	0.00	$0.00
ADEFAS	0.00	0.00	0.00	0.00	0.00	0.00	0.00	0.00	$0.00
TOTAL GASTO CORRIENTE	**$11,958,725.09**	**$0.00**	**$0.00**	**$0.00**	**$0.00**	**$0.00**	**$0.00**	**$0.00**	**$11,958,725.09**
GASTO DE CAPITAL									
BIENES MUEBLES E INMUEBLES	0.00	0.00	0.00	0.00	0.00	0.00	0.00	0.00	$0.00
INVERSIÓN PUBLICA	0.00	0.00	0.00	0.00	0.00	0.00	0.00	0.00	$0.00
INVERSIONES FINANCIERAS Y OTRAS PROVISIONES	0.00	0.00	0.00	0.00	0.00	0.00	0.00	0.00	$0.00
TOTAL GASTO DE CAPITAL	**$0.00**	**$0.00**	**$0.00**	**$0.00**	**$0.00**	**$0.00**	**$0.00**	**$0.00**	**$0.00**
AMORTIZACIÓN DE LA DEUDA Y DISMINUCIÓN DE PASIVOS									
AMORTIZACIONES	0.00	0.00	0.00	0.00	0.00	0.00	0.00	0.00	$0.00
TOTAL GASTO DE DEUDA Y DISMINUCIÓN DE PASIVOS	**$0.00**	**$0.00**	**$0.00**	**$0.00**	**$0.00**	**$0.00**	**$0.00**	**$0.00**	**$0.00**
TOTAL EGRESOS	**$11,958,725.09**	**$0.00**	**$0.00**	**$0.00**	**$0.00**	**$0.00**	**$0.00**	**$0.00**	**$11,958,725.09**

CRISTOBAL TRUJILLO LOPEZ	MARTHA CECILIA GONZALEZ FIGUEROA	RODOLFO ARRIETA CAMPOS	ESTRELLA YAMILETH MOLINA GUERRA
ADMINISTRADOR SIAHM	**DIRECTORA**	**COORDINADOR**	**PRESIDENTA**

COMITÁN DE DOMÍNGUEZ

ESTADO ANALÍTICO DE INGRESOS POR CLASIFICACIÓN ECONÓMICA Y CONCEPTO DE INGRESO

DEL 01/01/2016 AL 31/12/2016

EAI-CEyCI
Clasificación: Económica y Concepto de Ingreso
FECHA : 30/05/2017
HOJA : 1 DE 1

Rubro	Descripción	INGRESO					
		Estimado	Ampliación y Reducción	Modificado	Devengado	Recaudado	Diferencia
1.1.8.2	**DEL SECTOR PÚBLICO**	**15,703,304.19**	**-3,747,484.55**	**11,955,819.64**	**0.00**	**11,955,819.64**	**-3,747,484.55**
9	TRANSFERENCIAS, ASIGNACIONES, SUBSIDIOS Y OTRAS AYUDAS	**15,703,304.19**	**-3,747,484.55**	**11,955,819.64**	**0.00**	**11,955,819.64**	**-3,747,484.55**
9-1	TRANSFERENCIAS INTERNAS Y ASIGNACIONES AL SECTOR PÚBLICO	**15,703,304.19**	**-3,747,484.55**	**11,955,819.64**	**0.00**	**11,955,819.64**	**-3,747,484.55**
9-1-2	TRANSFERENCIAS	**15,703,304.19**	**-3,747,484.55**	**11,955,819.64**	**0.00**	**11,955,819.64**	**-3,747,484.55**
9-1-2-01	TRANSFERENCIAS A ENTES PÚBLICOS DESCONCENTRADOS	15,703,304.19	-3,747,484.55	11,955,819.64	0.00	11,955,819.64	-3,747,484.55
	TOTAL INGRESOS	**15,703,304.19**	**-3,747,484.55**	**11,955,819.64**	**0.00**	**11,955,819.64**	**0.00**

"Bajo protesta de decir verdad declaramos que los Estados Financieros y sus notas, son razonablemente correctos y son responsabilidad del emisor"

ELABORÓ	REVISÓ	AUTORIZÓ
CRISTOBAL TRUJILLO LOPEZ	MARTHA CECILIA GONZALEZ FIGUEROA	ESTRELLA YAMILETH MOLINA GUERRA
ADMINISTRADOR SIAHM	**DIRECTORA**	**PRESIDENTA**

COMITÁN DE DOMÍNGUEZ

ESTADO ANALÍTICO DE INGRESOS POR FUENTE DE FINANCIAMIENTO

DEL 01/01/2016 AL 31/12/2016

EAI - FF

Clasificación: Fuente de Financiamiento

FECHA : 30/05/2017

HOJA : 1 DE 1

Fuente de Finan.	Descripción	INGRESO					
		Estimado	Ampliación y Reducción	Modificado	Devengado	Recaudado	Diferencia
1	**RECURSOS FISCALES**	**15,703,304.19**	**-3,747,484.55**	**11,955,819.64**	**0.00**	**11,955,819.64**	**0.00**
9	TRANSFERENCIAS, ASIGNACIONES, SUBSIDIOS Y OTRAS AYUDAS	**15,703,304.19**	**-3,747,484.55**	**11,955,819.64**	**0.00**	**11,955,819.64**	**-3,747,484.55**
9-1	TRANSFERENCIAS INTERNAS Y ASIGNACIONES AL SECTOR PÚBLICO	15,703,304.19	-3,747,484.55	11,955,819.64	0.00	11,955,819.64	-3,747,484.55

"Bajo protesta de decir verdad declaramos que los Estados Financieros y sus notas, son razonablemente correctos y son responsabilidad del emisor"

ELABORÓ	REVISÓ	AUTORIZÓ
CRISTOBAL TRUJILLO LOPEZ	MARTHA CECILIA GONZALEZ FIGUEROA	ESTRELLA YAMILETH MOLINA GUERRA
ADMINISTRADOR SIAHM	**DIRECTORA**	**PRESIDENTA**

COMITÁN DE DOMÍNGUEZ

ESTADO ANALÍTICO DE INGRESOS POR RUBRO DE INGRESOS

DEL 01/01/2016 AL 31/12/2016

EAI - RI
Clasificación: Rubro
FECHA : 30/05/2017
HOJA : 1 DE 1

	Descripción	INGRESO					
		Estimado	Ampliación y Reducción	Modificado	Devengado	Recaudado	Diferencia
	TOTAL INGRESOS	15,703,304.19	-3,747,484.55	11,955,819.64	0.00	11,955,819.64	0.00

"Bajo protesta de decir verdad declaramos que los Estados Financieros y sus notas, son razonablemente correctos y son responsabilidad del emisor"

ELABORÓ	REVISÓ	AUTORIZÓ
CRISTOBAL TRUJILLO LOPEZ	ARTHA CECILIA GONZALEZ FIGUERO	ESTRELLA YAMILETH MOLINA GUERRA
ADMINISTRADOR SIAHM	**DIRECTORA**	**PRESIDENTA**

ESTADO PRESUPUESTAL DE EGRESOS
COMITÁN DE DOMÍNGUEZ
ESTADO PRESUPUESTAL DE EGRESOS DEL PERIODO: Del 01/01/2016 al 31/12/2016

EPE
30-may.-17

Clave Presupuestal SubPrograma-Proyecto-Obra-Partida-Area	Concepto	Pto. Autorizado	ACUM. PERIODO ANTERIOR		MOVIMIENTOS DEL PERIODO								SALDOS ACTUALES			AVANCES	
					Modificaciones		Transferencias		Erogado								
			Presup. Modif.	Erogado Anterior	Ampliación	Reducción	Aumento	Disminución	Comprometido	Devengado	Ejercido	Pagado	Presup. Modif.	Erogado	Saldo Disponible	% Fís.	% Finan.
FF. : AA ORDINARIOS AÑO EN CURSO		**15,703,304.19**	**0.00**	**0.00**	**0.00**	**3,747,484.55**	**1,309,278.65**	**1,309,278.65**	**0.00**	**0.00**	**0.00**	**11,954,610.56**	**11,955,819.64**	**11,954,610.56**	**1,209.08**		
PROG. : 01 SERVICIOS ADMINISTRATIVOS		**15,703,304.19**	**0.00**	**0.00**	**0.00**	**3,747,484.55**	**1,309,278.65**	**1,309,278.65**	**0.00**	**0.00**	**0.00**	**11,954,610.56**	**11,955,819.64**	**11,954,610.56**	**1,209.08**		
FIN.: 1 GOBIERNO		**15,703,304.19**	**0.00**	**0.00**	**0.00**	**3,747,484.55**	**1,309,278.65**	**1,309,278.65**	**0.00**	**0.00**	**0.00**	**11,954,610.56**	**11,955,819.64**	**11,954,610.56**	**1,209.08**		
FUN.: 3 COORDINACION DE LA POLITICA DE GOBIERNO		**15,703,304.19**	**0.00**	**0.00**	**0.00**	**3,747,484.55**	**1,309,278.65**	**1,309,278.65**	**0.00**	**0.00**	**0.00**	**11,954,610.56**	**11,955,819.64**	**11,954,610.56**	**1,209.08**		
SFUN.: 9 OTROS		**15,703,304.19**	**0.00**	**0.00**	**0.00**	**3,747,484.55**	**1,309,278.65**	**1,309,278.65**	**0.00**	**0.00**	**0.00**	**11,954,610.56**	**11,955,819.64**	**11,954,610.56**	**1,209.08**		
LOC.: 0001 - CABECERA MUNICIPAL		**15,703,304.19**	**0.00**	**0.00**	**0.00**	**3,747,484.55**	**1,309,278.65**	**1,309,278.65**	**0.00**	**0.00**	**0.00**	**11,954,610.56**	**11,955,819.64**	**11,954,610.56**	**1,209.08**		
08-00-00000-1134-010801	SUELDO AL PERSONAL DE CONFIANZA	120,000.00	0.00	0.00	0.00	0.00	0.00	0.00	0.00	0.00	0.00	120,000.00	120,000.00	120,000.00	0.00	---	100.00
08-00-00000-1134-010802	SUELDO AL PERSONAL DE CONFIANZA	432,000.00	0.00	0.00	0.00	26,616.66	0.00	44,883.34	0.00	0.00	0.00	360,500.00	360,500.00	360,500.00	0.00	---	100.00
08-00-00000-1134-010803	SUELDO AL PERSONAL DE CONFIANZA	360,000.00	0.00	0.00	0.00	0.00	0.00	0.00	0.00	0.00	0.00	360,000.00	360,000.00	360,000.00	0.00	---	100.00
08-00-00000-1134-010804	SUELDO AL PERSONAL DE CONFIANZA	312,000.00	0.00	0.00	0.00	0.00	0.00	0.00	0.00	0.00	0.00	312,000.00	312,000.00	312,000.00	0.00	---	100.00
08-00-00000-1134-010805	SUELDO AL PERSONAL DE CONFIANZA	324,000.00	0.00	0.00	0.00	0.00	0.00	0.00	0.00	0.00	0.00	324,000.00	324,000.00	324,000.00	0.00	---	100.00
08-00-00000-1134-010806	SUELDO AL PERSONAL DE CONFIANZA	228,000.00	0.00	0.00	0.00	0.00	9,800.00	0.00	0.00	0.00	0.00	237,800.00	237,800.00	237,800.00	0.00	---	100.00
08-00-00000-1134-010807	SUELDO AL PERSONAL DE CONFIANZA	168,000.00	0.00	0.00	0.00	0.00	35,083.34	0.00	0.00	0.00	0.00	203,083.34	203,083.34	203,083.34	0.00	---	100.00
08-00-00000-1134-010808	SUELDO AL PERSONAL DE CONFIANZA	684,000.00	0.00	0.00	0.00	107,800.00	0.00	0.00	0.00	0.00	0.00	576,200.00	576,200.00	576,200.00	0.00	---	100.00
08-00-00000-1134-010809	SUELDO AL PERSONAL DE CONFIANZA	492,000.00	0.00	0.00	0.00	40,983.33	0.00	0.00	0.00	0.00	0.00	451,016.67	451,016.67	451,016.67	0.00	---	100.00
08-00-00000-1134-010810	SUELDO AL PERSONAL DE CONFIANZA	234,000.00	0.00	0.00	0.00	36,133.33	0.00	0.00	0.00	0.00	0.00	197,866.67	197,866.67	197,866.67	0.00	---	100.00
08-00-00000-1134-010811	SUELDO AL PERSONAL DE CONFIANZA	110,400.00	0.00	0.00	0.00	346.66	0.00	0.00	0.00	0.00	0.00	110,053.34	110,053.34	110,053.34	0.00	---	100.00
08-00-00000-1134-010812	SUELDO AL PERSONAL DE CONFIANZA	906,000.00	0.00	0.00	0.00	75,966.66	0.00	0.00	0.00	0.00	0.00	830,033.34	830,033.34	830,033.34	0.00	---	100.00
08-00-00000-1134-010813	SUELDO AL PERSONAL DE CONFIANZA	843,600.00	0.00	0.00	0.00	6,866.65	0.00	0.00	0.00	0.00	0.00	836,733.35	836,733.35	836,733.35	0.00	---	100.00
08-00-00000-1134-010814	SUELDO AL PERSONAL DE CONFIANZA	168,000.00	0.00	0.00	0.00	20,866.67	0.00	0.00	0.00	0.00	0.00	147,133.33	147,133.33	147,133.33	0.00	---	100.00
08-00-00000-1134-010815	SUELDO AL PERSONAL DE CONFIANZA	648,000.00	0.00	0.00	0.00	68,633.34	0.00	0.00	0.00	0.00	0.00	579,366.66	579,366.66	579,366.66	0.00	---	100.00
08-00-00000-1322-010801	GRATIFICACIÓN DE FIN DE AÑO	15,000.00	0.00	0.00	0.00	0.00	0.00	0.00	0.00	0.00	0.00	15,000.00	15,000.00	15,000.00	0.00	---	100.00
08-00-00000-1322-010802	GRATIFICACIÓN DE FIN DE AÑO	54,000.00	0.00	0.00	0.00	8,937.50	0.00	0.00	0.00	0.00	0.00	45,062.50	45,062.50	45,062.50	0.00	---	100.00
08-00-00000-1322-010803	GRATIFICACIÓN DE FIN DE AÑO	45,000.00	0.00	0.00	0.00	0.00	0.00	0.00	0.00	0.00	0.00	45,000.00	45,000.00	45,000.00	0.00	---	100.00
08-00-00000-1322-010804	GRATIFICACIÓN DE FIN DE AÑO	39,000.00	0.00	0.00	0.00	31.25	0.00	0.00	0.00	0.00	0.00	38,968.75	38,968.75	38,968.75	0.00	---	100.00
08-00-00000-1322-010805	GRATIFICACIÓN DE FIN DE AÑO	40,500.00	0.00	0.00	0.00	0.00	0.00	0.00	0.00	0.00	0.00	40,500.00	40,500.00	40,500.00	0.00	---	100.00
08-00-00000-1322-010806	GRATIFICACIÓN DE FIN DE AÑO	28,500.00	0.00	0.00	0.00	0.00	1,225.00	0.00	0.00	0.00	0.00	29,725.00	29,725.00	29,725.00	0.00	---	100.00

ESTADO PRESUPUESTAL DE EGRESOS

COMITÁN DE DOMÍNGUEZ

ESTADO PRESUPUESTAL DE EGRESOS DEL PERIODO: Del 01/01/2016 al 31/12/2016

EPE
30-may.-17
Pág. 2 de 4

Clave Presupuestal SubPrograma-Proyecto-Obra-Partida-Area	Concepto	Pto. Autorizado	ACUM. PERIODO ANTERIOR		MOVIMIENTOS DEL PERIODO								SALDOS ACTUALES			AVANCES	
					Modificaciones		Transferencias		Erogado								
			Presup. Modif.	Erogado Anterior	Ampliación	Reducción	Aumento	Disminución	Comprometido	Devengado	Ejercido	Pagado	Presup. Modif.	Erogado	Saldo Disponible	% Fís.	% Finan.
08-00-00000-1322-010807	GRATIFICACIÓN DE FIN DE AÑO	21,000.00	0.00	0.00	0.00	0.00	1,331.76	0.00	0.00	0.00	0.00	22,331.76	22,331.76	22,331.76	0.00	---	100.00
08-00-00000-1322-010808	GRATIFICACIÓN DE FIN DE AÑO	85,500.00	0.00	0.00	0.00	12,751.92	0.00	0.00	0.00	0.00	0.00	72,748.08	72,748.08	72,748.08	0.00	---	100.00
08-00-00000-1322-010809	GRATIFICACIÓN DE FIN DE AÑO	61,500.00	0.00	0.00	0.00	5,193.62	0.00	0.00	0.00	0.00	0.00	56,306.38	56,306.38	56,306.38	0.00	---	100.00
08-00-00000-1322-010810	GRATIFICACIÓN DE FIN DE AÑO	29,250.00	0.00	0.00	0.00	6,782.87	0.00	0.00	0.00	0.00	0.00	22,467.13	22,467.13	22,467.13	0.00	---	100.00
08-00-00000-1322-010811	GRATIFICACIÓN DE FIN DE AÑO	13,800.00	0.00	0.00	0.00	43.25	0.00	0.00	0.00	0.00	0.00	13,756.75	13,756.75	13,756.75	0.00	---	100.00
08-00-00000-1322-010812	GRATIFICACIÓN DE FIN DE AÑO	113,250.00	0.00	0.00	0.00	4,397.74	0.00	0.00	0.00	0.00	0.00	108,852.26	108,852.26	108,852.26	0.00	---	100.00
08-00-00000-1322-010813	GRATIFICACIÓN DE FIN DE AÑO	105,450.00	0.00	0.00	0.00	876.62	0.00	0.00	0.00	0.00	0.00	104,573.38	104,573.38	104,573.38	0.00	---	100.00
08-00-00000-1322-010814	GRATIFICACIÓN DE FIN DE AÑO	21,000.00	0.00	0.00	0.00	2,625.37	0.00	0.00	0.00	0.00	0.00	18,374.63	18,374.63	18,374.63	0.00	---	100.00
08-00-00000-1322-010815	GRATIFICACIÓN DE FIN DE AÑO	81,000.00	0.00	0.00	0.00	9,360.49	0.00	0.00	0.00	0.00	0.00	71,639.51	71,639.51	71,639.51	0.00	---	100.00
08-00-00000-1592-010800	DESPENSA	20,000.00	0.00	0.00	0.00	20,000.00	0.00	0.00	0.00	0.00	0.00	0.00	0.00	0.00	0.00	---	---
08-00-00000-2111-010800	MATERIAL Y ÚTILES DE OFICINA	300,000.00	0.00	0.00	0.00	248,343.51	0.00	0.00	0.00	0.00	0.00	51,656.49	51,656.49	51,656.49	0.00	---	100.00
08-00-00000-2161-010800	MATERIAL DE LIMPIEZA	46,177.00	0.00	0.00	0.00	0.00	14,425.16	0.00	0.00	0.00	0.00	60,602.16	60,602.16	60,602.16	0.00	---	100.00
08-00-00000-2211-010800	ALIMENTACIÓN DE PERSONAS	170,000.00	0.00	0.00	0.00	41,756.85	0.00	0.00	0.00	0.00	0.00	128,243.15	128,243.15	128,243.15	0.00	---	100.00
08-00-00000-2231-010800	UTENSILIOS PARA EL SERVICIO DE ALIMENTACIÓN	30,000.00	0.00	0.00	0.00	29,045.95	0.00	0.00	0.00	0.00	0.00	954.05	954.05	954.05	0.00	---	100.00
08-00-00000-2461-010800	MATERIAL ELÉCTRICO Y ELECTRÓNICO	50,000.00	0.00	0.00	0.00	14,602.33	0.00	0.00	0.00	0.00	0.00	35,397.67	35,397.67	35,397.67	0.00	---	100.00
08-00-00000-2491-010800	MATERIALES DE CONSTRUCCIÓN Y REPARACIÓN	47,000.00	0.00	0.00	0.00	25,602.77	0.00	0.00	0.00	0.00	0.00	21,397.23	21,397.23	21,397.23	0.00	---	100.00
08-00-00000-2531-010800	MEDICINAS Y PRODUCTOS FARMACÉUTICOS	1,900,000.00	0.00	0.00	0.00	601,895.25	0.00	1,244,395.31	0.00	0.00	0.00	53,709.44	53,709.44	53,709.44	0.00	---	100.00
08-00-00000-2611-010800	COMBUSTIBLES	480,000.00	0.00	0.00	0.00	0.00	10,045.60	0.00	0.00	0.00	0.00	490,045.60	490,045.60	490,045.60	0.00	---	100.00
08-00-00000-2711-010800	VESTUARIOS Y UNIFORMES	27,000.00	0.00	0.00	0.00	25,993.00	0.00	0.00	0.00	0.00	0.00	1,007.00	1,007.00	1,007.00	0.00	---	100.00
08-00-00000-2731-010800	ARTÍCULOS DEPORTIVOS	12,000.00	0.00	0.00	0.00	12,000.00	0.00	0.00	0.00	0.00	0.00	0.00	0.00	0.00	0.00	---	---
08-00-00000-2911-010800	REFACCIONES, ACCESORIOS Y HERRAMIENTAS MENORES	27,000.00	0.00	0.00	0.00	20,958.31	0.00	0.00	0.00	0.00	0.00	6,041.69	6,041.69	6,041.69	0.00	---	100.00
08-00-00000-2941-010800	REFACCIONES Y ACCESORIOS PARA EQUIPO DE COMPUTO	85,000.00	0.00	0.00	0.00	40,504.26	0.00	0.00	0.00	0.00	0.00	44,495.74	44,495.74	44,495.74	0.00	---	100.00
08-00-00000-2961-010800	REFACCIONES Y ACCESORIOS MENORES DE EQUIPO DE TRANSPORTE	130,000.00	0.00	0.00	0.00	71,326.37	0.00	0.00	0.00	0.00	0.00	58,673.63	58,673.63	58,673.63	0.00	---	100.00
08-00-00000-2991-010800	REFACCIONES Y ACCESORIOS MENORES OTROS BIENES MUEBLES	67,000.00	0.00	0.00	0.00	67,000.00	0.00	0.00	0.00	0.00	0.00	0.00	0.00	0.00	0.00	---	---
08-00-00000-3111-010800	SERVICIO DE ENERGÍA ELÉCTRICA	150,000.00	0.00	0.00	0.00	74,795.00	0.00	0.00	0.00	0.00	0.00	75,205.00	75,205.00	75,205.00	0.00	---	100.00
08-00-00000-3121-010800	GAS	13,000.00	0.00	0.00	0.00	1,169.15	8,000.00	0.00	0.00	0.00	0.00	19,830.85	19,830.85	19,830.85	0.00	---	100.00
08-00-00000-3131-010800	SERVICIO DE AGUA	14,000.00	0.00	0.00	0.00	14,000.00	0.00	0.00	0.00	0.00	0.00	0.00	0.00	0.00	0.00	---	---
08-00-00000-3141-010800	SERVICIO TELEFÓNICO CONVENCIONAL	76,000.00	0.00	0.00	0.00	22,759.33	0.00	0.00	0.00	0.00	0.00	53,240.67	53,240.67	53,240.67	0.00	---	100.00
08-00-00000-3181-010800	SERVICIO POSTAL	6,000.00	0.00	0.00	0.00	6,000.00	0.00	0.00	0.00	0.00	0.00	0.00	0.00	0.00	0.00	---	---
08-00-00000-3311-010800	ASESORÍA	0.00	0.00	0.00	0.00	0.00	3,000.00	0.00	0.00	0.00	0.00	3,000.00	3,000.00	3,000.00	0.00	---	100.00

ESTADO PRESUPUESTAL DE EGRESOS
COMITÁN DE DOMÍNGUEZ
ESTADO PRESUPUESTAL DE EGRESOS DEL PERIODO: Del 01/01/2016 al 31/12/2016

EPE
30-may.-17

Clave Presupuestal SubPrograma-Proyecto-Obra-Partida-Area	Concepto	Pto. Autorizado	ACUM. PERIODO ANTERIOR		MOVIMIENTOS DEL PERIODO								SALDOS ACTUALES			AVANCES	
					Modificaciones		Transferencias		Erogado								
			Presup. Modif.	Erogado Anterior	Ampliación	Reducción	Aumento	Disminución	Comprometido	Devengado	Ejercido	Pagado	Presup. Modif.	Erogado	Saldo Disponible	% Fís.	% Finan.
08-00-00000-3362-010800	IMPRESIONES OFICIALES	77,000.00	0.00	0.00	0.00	62,906.00	0.00	0.00	0.00	0.00	0.00	14,094.00	14,094.00	14,094.00	0.00	---	100.00
08-00-00000-3394-010800	SERVICIOS MÉDICOS	210,000.00	0.00	0.00	0.00	210,000.00	0.00	0.00	0.00	0.00	0.00	0.00	0.00	0.00	0.00	---	---
08-00-00000-3396-010800	SERVICIOS DE ANÁLISIS Y FARMACÉUTICOS	710,560.87	0.00	0.00	0.00	629,721.87	0.00	0.00	0.00	0.00	0.00	80,839.00	80,839.00	80,839.00	0.00	---	100.00
08-00-00000-3411-010800	SERVICIOS FINANCIEROS Y BANCARIOS	0.00	0.00	0.00	0.00	0.00	5,450.92	0.00	0.00	0.00	0.00	5,450.92	5,450.92	5,450.92	0.00	---	100.00
08-00-00000-3451-010800	SEGURO DE BIENES PATRIMONIALES	0.00	0.00	0.00	0.00	0.00	102,093.96	0.00	0.00	0.00	0.00	102,093.96	102,093.96	102,093.96	0.00	---	100.00
08-00-00000-3471-010800	FLETES Y MANIOBRAS	67,000.00	0.00	0.00	0.00	67,000.00	0.00	0.00	0.00	0.00	0.00	0.00	0.00	0.00	0.00	---	---
08-00-00000-3511-010800	CONSERVACIÓN Y MANTENIMIENTO MENOR DE INMUEBLES	180,000.00	0.00	0.00	0.00	30,759.78	0.00	0.00	0.00	0.00	0.00	149,240.22	149,240.22	149,240.22	0.00	---	100.00
08-00-00000-3571-010800	MANTENIMIENTO Y CONSERVACIÓN DE MAQUINARIA Y EQUIPO	200,000.00	0.00	0.00	0.00	166,754.85	0.00	0.00	0.00	0.00	0.00	33,245.15	33,245.15	33,245.15	0.00	---	100.00
08-00-00000-3581-010800	SERVICIO DE LAVANDERÍA, LIMPIEZA, HIGIENE Y FUMIGACIÓN	85,000.00	0.00	0.00	0.00	82,836.00	0.00	0.00	0.00	0.00	0.00	2,164.00	2,164.00	2,164.00	0.00	---	100.00
08-00-00000-3611-010800	GASTOS DE PROPAGANDA	87,000.00	0.00	0.00	0.00	36,000.00	0.00	0.00	0.00	0.00	0.00	51,000.00	51,000.00	51,000.00	0.00	---	100.00
08-00-00000-3613-010800	OTROS GASTOS DE DIFUSIÓN E INFORMACIÓN	77,000.00	0.00	0.00	0.00	77,000.00	0.00	0.00	0.00	0.00	0.00	0.00	0.00	0.00	0.00	---	---
08-00-00000-3721-010800	PASAJES NACIONALES TERRESTRES	0.00	0.00	0.00	0.00	18,280.00	20,000.00	0.00	0.00	0.00	0.00	1,720.00	1,720.00	1,720.00	0.00	---	100.00
08-00-00000-3751-010800	VIÁTICOS NACIONALES	548,816.32	0.00	0.00	0.00	464,323.32	0.00	0.00	0.00	0.00	0.00	84,493.00	84,493.00	84,493.00	0.00	---	100.00
08-00-00000-3791-010800	TRASLADO DE PERSONAS	70,000.00	0.00	0.00	0.00	70,000.00	0.00	0.00	0.00	0.00	0.00	0.00	0.00	0.00	0.00	---	---
08-00-00000-3811-010800	GASTOS DE CEREMONIAL	400,000.00	0.00	0.00	0.00	0.00	114,014.58	0.00	0.00	0.00	0.00	514,014.58	514,014.58	514,014.58	0.00	---	100.00
08-00-00000-3922-010800	OTROS IMPUESTOS Y DERECHOS	0.00	0.00	0.00	0.00	0.00	2,544.00	0.00	0.00	0.00	0.00	2,544.00	2,544.00	2,544.00	0.00	---	100.00
08-00-00000-3992-010800	OTROS SEGUROS	40,000.00	0.00	0.00	0.00	40,000.00	0.00	0.00	0.00	0.00	0.00	0.00	0.00	0.00	0.00	---	---
08-00-00000-4411-010800	AYUDAS A ORGANIZACIONES Y PERSONAS (AYUDAS CULTURALES Y SOCIALES)	2,500,000.00	0.00	0.00	0.00	1,936.72	982,264.33	20,000.00	0.00	0.00	0.00	3,459,118.53	3,460,327.61	3,459,118.53	1,209.08	---	99.97
08-00-00000-4431-010800	AYUDAS A LA EDUCACIÓN	17,000.00	0.00	0.00	0.00	17,000.00	0.00	0.00	0.00	0.00	0.00	0.00	0.00	0.00	0.00	---	---
FF. : AB ORDINARIOS ECONOMIAS DE AÑOS ANTERIORES		**0.00**	**0.00**	**0.00**	**4,114.53**	**0.00**	**0.00**	**0.00**	**0.00**	**0.00**	**0.00**	**4,114.53**	**4,114.53**	**4,114.53**	**0.00**		
PROG. : 01 SERVICIOS ADMINISTRATIVOS		**0.00**	**0.00**	**0.00**	**4,114.53**	**0.00**	**0.00**	**0.00**	**0.00**	**0.00**	**0.00**	**4,114.53**	**4,114.53**	**4,114.53**	**0.00**		
FIN.: 1 GOBIERNO		**0.00**	**0.00**	**0.00**	**4,114.53**	**0.00**	**0.00**	**0.00**	**0.00**	**0.00**	**0.00**	**4,114.53**	**4,114.53**	**4,114.53**	**0.00**		
FUN.: 3 COORDINACION DE LA POLITICA DE GOBIERNO		**0.00**	**0.00**	**0.00**	**4,114.53**	**0.00**	**0.00**	**0.00**	**0.00**	**0.00**	**0.00**	**4,114.53**	**4,114.53**	**4,114.53**	**0.00**		
SFUN.: 9 OTROS		**0.00**	**0.00**	**0.00**	**4,114.53**	**0.00**	**0.00**	**0.00**	**0.00**	**0.00**	**0.00**	**4,114.53**	**4,114.53**	**4,114.53**	**0.00**		

ESTADO PRESUPUESTAL DE EGRESOS
COMITÁN DE DOMÍNGUEZ
ESTADO PRESUPUESTAL DE EGRESOS DEL PERIODO: Del 01/01/2016 al 31/12/2016

EPE
30-may.-17
Pág. 4 de 4

Clave Presupuestal SubPrograma-Proyecto-Obra-Partida-Area	Concepto	Pto. Autorizado	ACUM. PERIODO ANTERIOR		MOVIMIENTOS DEL PERIODO								SALDOS ACTUALES			AVANCES	
					Modificaciones		Transferencias		Erogado								
			Presup. Modif.	Erogado Anterior	Ampliación	Reducción	Aumento	Disminución	Comprometido	Devengado	Ejercido	Pagado	Presup. Modif.	Erogado	Saldo Disponible	% Fís.	% Finan.
LOC.: 0001 - CABECERA MUNICIPAL		**0.00**	**0.00**	**0.00**	**4,114.53**	**0.00**	**0.00**	**0.00**	**0.00**	**0.00**	**0.00**	**4,114.53**	**4,114.53**	**4,114.53**	**0.00**		
08-00-00000-4411-010800	AYUDAS A ORGANIZACIONES Y PERSONAS (AYUDAS CULTURALES Y SOCIALES)	0.00	0.00	0.00	4,114.53	0.00	0.00	0.00	0.00	0.00	0.00	4,114.53	4,114.53	4,114.53	0.00	--	100.00
Total General		**15,703,304.19**	**0.00**	**0.00**	**4,114.53**	**3,747,484.55**	**1,309,278.65**	**1,309,278.65**	**0.00**	**0.00**	**0.00**	**11,958,725.09**	**11,959,934.17**	**11,958,725.09**	**1,209.08**		

ELABORÓ

CRISTOBAL TRUJILLO LOPEZ
ADMINISTRADOR SIAHM

DIRECTOR DE OBRAS PUBLICAS

REVISÓ

MARTHA CECILIA GONZALEZ FIGUEROA
DIRECTORA

AUTORIZÓ

ESTRELLA YAMILETH MOLINA GUERRA
PRESIDENTA

ESTADO PRESUPUESTAL DE EGRESOS
COMITÁN DE DOMÍNGUEZ
ESTADO PRESUPUESTAL DE EGRESOS DEL PERIODO: Del 01/01/2016 al 31/12/2016

EPE - BIS
30-may.-17
Pág. 1 de 3

Clave Presupuestal SubPrograma-Proyecto-Obra-Partida-Area	Concepto	EROGADO												SALDOS ACTUALES		
		MOVIMIENTOS DEL PERIODO ANTERIOR				MOVIMIENTOS DEL PERIODO ACTUAL				MOVIMIENTOS ACUMULADOS						
		Comprometido	Devengado	Ejercido	Pagado	Comprometido	Devengado	Ejercido	Pagado	Comprometido	Devengado	Ejercido	Pagado	Presup. Modif.	Erogado	Saldo Disponible
FF. : AA ORDINARIOS AÑO EN CURSO		**0.00**	**0.00**	**0.00**	**0.00**	**0.00**	**0.00**	**0.00**	**11,954,610.56**	**0.00**	**0.00**	**0.00**	**11,954,610.56**	**11,955,819.64**	**11,954,610.56**	**1,209.08**
PROG. : 01 SERVICIOS ADMINISTRATIVOS		**0.00**	**0.00**	**0.00**	**0.00**	**0.00**	**0.00**	**0.00**	**11,954,610.56**	**0.00**	**0.00**	**0.00**	**11,954,610.56**	**11,955,819.64**	**11,954,610.56**	**1,209.08**
FIN.: 1 GOBIERNO		**0.00**	**0.00**	**0.00**	**0.00**	**0.00**	**0.00**	**0.00**	**11,954,610.56**	**0.00**	**0.00**	**0.00**	**11,954,610.56**	**11,955,819.64**	**11,954,610.56**	**1,209.08**
FUN.: 3 COORDINACION DE LA POLITICA DE GOBIERNO		**0.00**	**0.00**	**0.00**	**0.00**	**0.00**	**0.00**	**0.00**	**11,954,610.56**	**0.00**	**0.00**	**0.00**	**11,954,610.56**	**11,955,819.64**	**11,954,610.56**	**1,209.08**
SFUN.: 9 OTROS		**0.00**	**0.00**	**0.00**	**0.00**	**0.00**	**0.00**	**0.00**	**11,954,610.56**	**0.00**	**0.00**	**0.00**	**11,954,610.56**	**11,955,819.64**	**11,954,610.56**	**1,209.08**
LOC.: 0001 - CABECERA MUNICIPAL		**0.00**	**0.00**	**0.00**	**0.00**	**0.00**	**0.00**	**0.00**	**11,954,610.56**	**0.00**	**0.00**	**0.00**	**11,954,610.56**	**11,955,819.64**	**11,954,610.56**	**1,209.08**
08-00-00000-1134-010801	SUELDO AL PERSONAL DE CONFIANZA	0.00	0.00	0.00	0.00	0.00	0.00	0.00	120,000.00	0.00	0.00	0.00	120,000.00	120,000.00	120,000.00	0.00
08-00-00000-1134-010802	SUELDO AL PERSONAL DE CONFIANZA	0.00	0.00	0.00	0.00	0.00	0.00	0.00	360,500.00	0.00	0.00	0.00	360,500.00	360,500.00	360,500.00	0.00
08-00-00000-1134-010803	SUELDO AL PERSONAL DE CONFIANZA	0.00	0.00	0.00	0.00	0.00	0.00	0.00	360,000.00	0.00	0.00	0.00	360,000.00	360,000.00	360,000.00	0.00
08-00-00000-1134-010804	SUELDO AL PERSONAL DE CONFIANZA	0.00	0.00	0.00	0.00	0.00	0.00	0.00	312,000.00	0.00	0.00	0.00	312,000.00	312,000.00	312,000.00	0.00
08-00-00000-1134-010805	SUELDO AL PERSONAL DE CONFIANZA	0.00	0.00	0.00	0.00	0.00	0.00	0.00	324,000.00	0.00	0.00	0.00	324,000.00	324,000.00	324,000.00	0.00
08-00-00000-1134-010806	SUELDO AL PERSONAL DE CONFIANZA	0.00	0.00	0.00	0.00	0.00	0.00	0.00	237,800.00	0.00	0.00	0.00	237,800.00	237,800.00	237,800.00	0.00
08-00-00000-1134-010807	SUELDO AL PERSONAL DE CONFIANZA	0.00	0.00	0.00	0.00	0.00	0.00	0.00	203,083.34	0.00	0.00	0.00	203,083.34	203,083.34	203,083.34	0.00
08-00-00000-1134-010808	SUELDO AL PERSONAL DE CONFIANZA	0.00	0.00	0.00	0.00	0.00	0.00	0.00	576,200.00	0.00	0.00	0.00	576,200.00	576,200.00	576,200.00	0.00
08-00-00000-1134-010809	SUELDO AL PERSONAL DE CONFIANZA	0.00	0.00	0.00	0.00	0.00	0.00	0.00	451,016.67	0.00	0.00	0.00	451,016.67	451,016.67	451,016.67	0.00
08-00-00000-1134-010810	SUELDO AL PERSONAL DE CONFIANZA	0.00	0.00	0.00	0.00	0.00	0.00	0.00	197,866.67	0.00	0.00	0.00	197,866.67	197,866.67	197,866.67	0.00
08-00-00000-1134-010811	SUELDO AL PERSONAL DE CONFIANZA	0.00	0.00	0.00	0.00	0.00	0.00	0.00	110,053.34	0.00	0.00	0.00	110,053.34	110,053.34	110,053.34	0.00
08-00-00000-1134-010812	SUELDO AL PERSONAL DE CONFIANZA	0.00	0.00	0.00	0.00	0.00	0.00	0.00	830,033.34	0.00	0.00	0.00	830,033.34	830,033.34	830,033.34	0.00
08-00-00000-1134-010813	SUELDO AL PERSONAL DE CONFIANZA	0.00	0.00	0.00	0.00	0.00	0.00	0.00	836,733.35	0.00	0.00	0.00	836,733.35	836,733.35	836,733.35	0.00
08-00-00000-1134-010814	SUELDO AL PERSONAL DE CONFIANZA	0.00	0.00	0.00	0.00	0.00	0.00	0.00	147,133.33	0.00	0.00	0.00	147,133.33	147,133.33	147,133.33	0.00
08-00-00000-1134-010815	SUELDO AL PERSONAL DE CONFIANZA	0.00	0.00	0.00	0.00	0.00	0.00	0.00	579,366.66	0.00	0.00	0.00	579,366.66	579,366.66	579,366.66	0.00
08-00-00000-1322-010801	GRATIFICACIÓN DE FIN DE AÑO	0.00	0.00	0.00	0.00	0.00	0.00	0.00	15,000.00	0.00	0.00	0.00	15,000.00	15,000.00	15,000.00	0.00
08-00-00000-1322-010802	GRATIFICACIÓN DE FIN DE AÑO	0.00	0.00	0.00	0.00	0.00	0.00	0.00	45,062.50	0.00	0.00	0.00	45,062.50	45,062.50	45,062.50	0.00
08-00-00000-1322-010803	GRATIFICACIÓN DE FIN DE AÑO	0.00	0.00	0.00	0.00	0.00	0.00	0.00	45,000.00	0.00	0.00	0.00	45,000.00	45,000.00	45,000.00	0.00
08-00-00000-1322-010804	GRATIFICACIÓN DE FIN DE AÑO	0.00	0.00	0.00	0.00	0.00	0.00	0.00	38,968.75	0.00	0.00	0.00	38,968.75	38,968.75	38,968.75	0.00
08-00-00000-1322-010805	GRATIFICACIÓN DE FIN DE AÑO	0.00	0.00	0.00	0.00	0.00	0.00	0.00	40,500.00	0.00	0.00	0.00	40,500.00	40,500.00	40,500.00	0.00
08-00-00000-1322-010806	GRATIFICACIÓN DE FIN DE AÑO	0.00	0.00	0.00	0.00	0.00	0.00	0.00	29,725.00	0.00	0.00	0.00	29,725.00	29,725.00	29,725.00	0.00
08-00-00000-1322-010807	GRATIFICACIÓN DE FIN DE AÑO	0.00	0.00	0.00	0.00	0.00	0.00	0.00	22,331.76	0.00	0.00	0.00	22,331.76	22,331.76	22,331.76	0.00
08-00-00000-1322-010808	GRATIFICACIÓN DE FIN DE AÑO	0.00	0.00	0.00	0.00	0.00	0.00	0.00	72,748.08	0.00	0.00	0.00	72,748.08	72,748.08	72,748.08	0.00
08-00-00000-1322-010809	GRATIFICACIÓN DE FIN DE AÑO	0.00	0.00	0.00	0.00	0.00	0.00	0.00	56,306.38	0.00	0.00	0.00	56,306.38	56,306.38	56,306.38	0.00
08-00-00000-1322-010810	GRATIFICACIÓN DE FIN DE AÑO	0.00	0.00	0.00	0.00	0.00	0.00	0.00	22,467.13	0.00	0.00	0.00	22,467.13	22,467.13	22,467.13	0.00
08-00-00000-1322-010811	GRATIFICACIÓN DE FIN DE AÑO	0.00	0.00	0.00	0.00	0.00	0.00	0.00	13,756.75	0.00	0.00	0.00	13,756.75	13,756.75	13,756.75	0.00
08-00-00000-1322-010812	GRATIFICACIÓN DE FIN DE AÑO	0.00	0.00	0.00	0.00	0.00	0.00	0.00	108,852.26	0.00	0.00	0.00	108,852.26	108,852.26	108,852.26	0.00
08-00-00000-1322-010813	GRATIFICACIÓN DE FIN DE AÑO	0.00	0.00	0.00	0.00	0.00	0.00	0.00	104,573.38	0.00	0.00	0.00	104,573.38	104,573.38	104,573.38	0.00

ESTADO PRESUPUESTAL DE EGRESOS
COMITÁN DE DOMÍNGUEZ
ESTADO PRESUPUESTAL DE EGRESOS DEL PERIODO: Del 01/01/2016 al 31/12/2016

EPE - BIS
30-may.-17
Pág. 2 de 3

Clave Presupuestal SubPrograma-Proyecto-Obra-Partida-Area	Concepto	EROGADO												SALDOS ACTUALES		
		MOVIMIENTOS DEL PERIODO ANTERIOR				MOVIMIENTOS DEL PERIODO ACTUAL				MOVIMIENTOS ACUMULADOS						
		Comprometido	Devengado	Ejercido	Pagado	Comprometido	Devengado	Ejercido	Pagado	Comprometido	Devengado	Ejercido	Pagado	Presup. Modif.	Erogado	Saldo Disponible
08-00-00000-1322-010814	GRATIFICACIÓN DE FIN DE AÑO	0.00	0.00	0.00	0.00	0.00	0.00	0.00	18,374.63	0.00	0.00	0.00	18,374.63	18,374.63	18,374.63	0.00
08-00-00000-1322-010815	GRATIFICACIÓN DE FIN DE AÑO	0.00	0.00	0.00	0.00	0.00	0.00	0.00	71,639.51	0.00	0.00	0.00	71,639.51	71,639.51	71,639.51	0.00
08-00-00000-1592-010800	DESPENSA	0.00	0.00	0.00	0.00	0.00	0.00	0.00	0.00	0.00	0.00	0.00	0.00	0.00	0.00	0.00
08-00-00000-2111-010800	MATERIAL Y ÚTILES DE OFICINA	0.00	0.00	0.00	0.00	0.00	0.00	0.00	51,656.49	0.00	0.00	0.00	51,656.49	51,656.49	51,656.49	0.00
08-00-00000-2161-010800	MATERIAL DE LIMPIEZA	0.00	0.00	0.00	0.00	0.00	0.00	0.00	60,602.16	0.00	0.00	0.00	60,602.16	60,602.16	60,602.16	0.00
08-00-00000-2211-010800	ALIMENTACIÓN DE PERSONAS	0.00	0.00	0.00	0.00	0.00	0.00	0.00	128,243.15	0.00	0.00	0.00	128,243.15	128,243.15	128,243.15	0.00
08-00-00000-2231-010800	UTENSILIOS PARA EL SERVICIO DE ALIMENTACIÓN	0.00	0.00	0.00	0.00	0.00	0.00	0.00	954.05	0.00	0.00	0.00	954.05	954.05	954.05	0.00
08-00-00000-2461-010800	MATERIAL ELÉCTRICO Y ELECTRÓNICO	0.00	0.00	0.00	0.00	0.00	0.00	0.00	35,397.67	0.00	0.00	0.00	35,397.67	35,397.67	35,397.67	0.00
08-00-00000-2491-010800	MATERIALES DE CONSTRUCCIÓN Y REPARACIÓN	0.00	0.00	0.00	0.00	0.00	0.00	0.00	21,397.23	0.00	0.00	0.00	21,397.23	21,397.23	21,397.23	0.00
08-00-00000-2531-010800	MEDICINAS Y PRODUCTOS FARMACÉUTICOS	0.00	0.00	0.00	0.00	0.00	0.00	0.00	53,709.44	0.00	0.00	0.00	53,709.44	53,709.44	53,709.44	0.00
08-00-00000-2611-010800	COMBUSTIBLES	0.00	0.00	0.00	0.00	0.00	0.00	0.00	490,045.60	0.00	0.00	0.00	490,045.60	490,045.60	490,045.60	0.00
08-00-00000-2711-010800	VESTUARIOS Y UNIFORMES	0.00	0.00	0.00	0.00	0.00	0.00	0.00	1,007.00	0.00	0.00	0.00	1,007.00	1,007.00	1,007.00	0.00
08-00-00000-2731-010800	ARTÍCULOS DEPORTIVOS	0.00	0.00	0.00	0.00	0.00	0.00	0.00	0.00	0.00	0.00	0.00	0.00	0.00	0.00	0.00
08-00-00000-2911-010800	REFACCIONES, ACCESORIOS Y HERRAMIENTAS MENORES	0.00	0.00	0.00	0.00	0.00	0.00	0.00	6,041.69	0.00	0.00	0.00	6,041.69	6,041.69	6,041.69	0.00
08-00-00000-2941-010800	REFACCIONES Y ACCESORIOS PARA EQUIPO DE COMPUTO	0.00	0.00	0.00	0.00	0.00	0.00	0.00	44,495.74	0.00	0.00	0.00	44,495.74	44,495.74	44,495.74	0.00
08-00-00000-2961-010800	REFACCIONES Y ACCESORIOS MENORES DE EQUIPO DE TRANSPORTE	0.00	0.00	0.00	0.00	0.00	0.00	0.00	58,673.63	0.00	0.00	0.00	58,673.63	58,673.63	58,673.63	0.00
08-00-00000-2991-010800	REFACCIONES Y ACCESORIOS MENORES OTROS BIENES MUEBLES	0.00	0.00	0.00	0.00	0.00	0.00	0.00	0.00	0.00	0.00	0.00	0.00	0.00	0.00	0.00
08-00-00000-3111-010800	SERVICIO DE ENERGÍA ELÉCTRICA	0.00	0.00	0.00	0.00	0.00	0.00	0.00	75,205.00	0.00	0.00	0.00	75,205.00	75,205.00	75,205.00	0.00
08-00-00000-3121-010800	GAS	0.00	0.00	0.00	0.00	0.00	0.00	0.00	19,830.85	0.00	0.00	0.00	19,830.85	19,830.85	19,830.85	0.00
08-00-00000-3131-010800	SERVICIO DE AGUA	0.00	0.00	0.00	0.00	0.00	0.00	0.00	0.00	0.00	0.00	0.00	0.00	0.00	0.00	0.00
08-00-00000-3141-010800	SERVICIO TELEFÓNICO CONVENCIONAL	0.00	0.00	0.00	0.00	0.00	0.00	0.00	53,240.67	0.00	0.00	0.00	53,240.67	53,240.67	53,240.67	0.00
08-00-00000-3181-010800	SERVICIO POSTAL	0.00	0.00	0.00	0.00	0.00	0.00	0.00	0.00	0.00	0.00	0.00	0.00	0.00	0.00	0.00
08-00-00000-3311-010800	ASESORÍA	0.00	0.00	0.00	0.00	0.00	0.00	0.00	3,000.00	0.00	0.00	0.00	3,000.00	3,000.00	3,000.00	0.00
08-00-00000-3362-010800	IMPRESIONES OFICIALES	0.00	0.00	0.00	0.00	0.00	0.00	0.00	14,094.00	0.00	0.00	0.00	14,094.00	14,094.00	14,094.00	0.00
08-00-00000-3394-010800	SERVICIOS MÉDICOS	0.00	0.00	0.00	0.00	0.00	0.00	0.00	0.00	0.00	0.00	0.00	0.00	0.00	0.00	0.00
08-00-00000-3396-010800	SERVICIOS DE ANÁLISIS Y FARMACÉUTICOS	0.00	0.00	0.00	0.00	0.00	0.00	0.00	80,839.00	0.00	0.00	0.00	80,839.00	80,839.00	80,839.00	0.00
08-00-00000-3411-010800	SERVICIOS FINANCIEROS Y BANCARIOS	0.00	0.00	0.00	0.00	0.00	0.00	0.00	5,450.92	0.00	0.00	0.00	5,450.92	5,450.92	5,450.92	0.00
08-00-00000-3451-010800	SEGURO DE BIENES PATRIMONIALES	0.00	0.00	0.00	0.00	0.00	0.00	0.00	102,093.96	0.00	0.00	0.00	102,093.96	102,093.96	102,093.96	0.00
08-00-00000-3471-010800	FLETES Y MANIOBRAS	0.00	0.00	0.00	0.00	0.00	0.00	0.00	0.00	0.00	0.00	0.00	0.00	0.00	0.00	0.00
08-00-00000-3511-010800	CONSERVACIÓN Y MANTENIMIENTO MENOR DE INMUEBLES	0.00	0.00	0.00	0.00	0.00	0.00	0.00	149,240.22	0.00	0.00	0.00	149,240.22	149,240.22	149,240.22	0.00
08-00-00000-3571-010800	MANTENIMIENTO Y CONSERVACIÓN DE MAQUINARIA Y EQUIPO	0.00	0.00	0.00	0.00	0.00	0.00	0.00	33,245.15	0.00	0.00	0.00	33,245.15	33,245.15	33,245.15	0.00
08-00-00000-3581-010800	SERVICIO DE LAVANDERÍA, LIMPIEZA, HIGIENE Y FUMIGACIÓN	0.00	0.00	0.00	0.00	0.00	0.00	0.00	2,164.00	0.00	0.00	0.00	2,164.00	2,164.00	2,164.00	0.00
08-00-00000-3611-010800	GASTOS DE PROPAGANDA	0.00	0.00	0.00	0.00	0.00	0.00	0.00	51,000.00	0.00	0.00	0.00	51,000.00	51,000.00	51,000.00	0.00
08-00-00000-3613-010800	OTROS GASTOS DE DIFUSIÓN E INFORMACIÓN	0.00	0.00	0.00	0.00	0.00	0.00	0.00	0.00	0.00	0.00	0.00	0.00	0.00	0.00	0.00

ESTADO PRESUPUESTAL DE EGRESOS
COMITÁN DE DOMÍNGUEZ
ESTADO PRESUPUESTAL DE EGRESOS DEL PERIODO: Del 01/01/2016 al 31/12/2016

EPE - BIS
30-may.-17
Pág. 3 de 3

Clave Presupuestal SubPrograma-Proyecto-Obra-Partida-Area	Concepto	EROGADO												SALDOS ACTUALES		
		MOVIMIENTOS DEL PERIODO ANTERIOR				MOVIMIENTOS DEL PERIODO ACTUAL				MOVIMIENTOS ACUMULADOS						
		Comprometido	Devengado	Ejercido	Pagado	Comprometido	Devengado	Ejercido	Pagado	Comprometido	Devengado	Ejercido	Pagado	Presup. Modif.	Erogado	Saldo Disponible
08-00-00000-3721-010800	PASAJES NACIONALES TERRESTRES	0.00	0.00	0.00	0.00	0.00	0.00	0.00	1,720.00	0.00	0.00	0.00	1,720.00	1,720.00	1,720.00	0.00
08-00-00000-3751-010800	VIÁTICOS NACIONALES	0.00	0.00	0.00	0.00	0.00	0.00	0.00	84,493.00	0.00	0.00	0.00	84,493.00	84,493.00	84,493.00	0.00
08-00-00000-3791-010800	TRASLADO DE PERSONAS	0.00	0.00	0.00	0.00	0.00	0.00	0.00	0.00	0.00	0.00	0.00	0.00	0.00	0.00	0.00
08-00-00000-3811-010800	GASTOS DE CEREMONIAL	0.00	0.00	0.00	0.00	0.00	0.00	0.00	514,014.58	0.00	0.00	0.00	514,014.58	514,014.58	514,014.58	0.00
08-00-00000-3922-010800	OTROS IMPUESTOS Y DERECHOS	0.00	0.00	0.00	0.00	0.00	0.00	0.00	2,544.00	0.00	0.00	0.00	2,544.00	2,544.00	2,544.00	0.00
08-00-00000-3992-010800	OTROS SEGUROS	0.00	0.00	0.00	0.00	0.00	0.00	0.00	0.00	0.00	0.00	0.00	0.00	0.00	0.00	0.00
08-00-00000-4411-010800	AYUDAS A ORGANIZACIONES Y PERSONAS (AYUDAS CULTURALES Y SOCIALES)	0.00	0.00	0.00	0.00	0.00	0.00	0.00	3,459,118.53	0.00	0.00	0.00	3,459,118.53	3,460,327.61	3,459,118.53	1,209.08
08-00-00000-4431-010800	AYUDAS A LA EDUCACIÓN	0.00	0.00	0.00	0.00	0.00	0.00	0.00	0.00	0.00	0.00	0.00	0.00	0.00	0.00	0.00
FF. : AB ORDINARIOS ECONOMIAS DE AÑOS ANTERIORES		**0.00**	**0.00**	**0.00**	**0.00**	**0.00**	**0.00**	**0.00**	**4,114.53**	**0.00**	**0.00**	**0.00**	**4,114.53**	**4,114.53**	**4,114.53**	**0.00**
PROG. : 01 SERVICIOS ADMINISTRATIVOS		**0.00**	**0.00**	**0.00**	**0.00**	**0.00**	**0.00**	**0.00**	**4,114.53**	**0.00**	**0.00**	**0.00**	**4,114.53**	**4,114.53**	**4,114.53**	**0.00**
FIN.: 1 GOBIERNO		**0.00**	**0.00**	**0.00**	**0.00**	**0.00**	**0.00**	**0.00**	**4,114.53**	**0.00**	**0.00**	**0.00**	**4,114.53**	**4,114.53**	**4,114.53**	**0.00**
FUN.: 3 COORDINACION DE LA POLITICA DE GOBIERNO		**0.00**	**0.00**	**0.00**	**0.00**	**0.00**	**0.00**	**0.00**	**4,114.53**	**0.00**	**0.00**	**0.00**	**4,114.53**	**4,114.53**	**4,114.53**	**0.00**
SFUN.: 9 OTROS		**0.00**	**0.00**	**0.00**	**0.00**	**0.00**	**0.00**	**0.00**	**4,114.53**	**0.00**	**0.00**	**0.00**	**4,114.53**	**4,114.53**	**4,114.53**	**0.00**
LOC.: 0001 - CABECERA MUNICIPAL		**0.00**	**0.00**	**0.00**	**0.00**	**0.00**	**0.00**	**0.00**	**4,114.53**	**0.00**	**0.00**	**0.00**	**4,114.53**	**4,114.53**	**4,114.53**	**0.00**
08-00-00000-4411-010800	AYUDAS A ORGANIZACIONES Y PERSONAS (AYUDAS CULTURALES Y SOCIALES)	0.00	0.00	0.00	0.00	0.00	0.00	0.00	4,114.53	0.00	0.00	0.00	4,114.53	4,114.53	4,114.53	0.00
Total General		**0.00**	**0.00**	**0.00**	**0.00**	**0.00**	**0.00**	**0.00**	**11,958,725.09**	**0.00**	**0.00**	**0.00**	**11,958,725.09**	**11,959,934.17**	**11,958,725.09**	**1,209.08**

ELABORÓ

CRISTOBAL TRUJILLO LOPEZ
ADMINISTRADOR SIAHM

DIRECTOR DE OBRAS PUBLICAS

REVISÓ

MARTHA CECILIA GONZALEZ FIGUEROA
DIRECTORA

AUTORIZÓ

ESTRELLA YAMILETH MOLINA GUERRA
PRESIDENTA

ESTADO ANALÍTICO DEL PRESUPUESTO DE EGRESOS
CLASIFICACIÓN ADMINISTRATIVA DEL GASTO
COMITÁN DE DOMÍNGUEZ
De 01/01/2016 Al 31/12/2016

EAEPE-CA
30-may.-17
Pág. 1 de 1

Concepto	Modificaciones al presupuesto de Egresos Aprobado			Presupuesto de Egresos		SubEjercicio
	Pto. Autorizado	Ampliaciones/ Reducciones	Modificado	Devengado	Pagado	
3 Sector Público Municipal						
3.1 Sector Público No Financiero						
3.1.1 Gobierno General Municipal						
3.1.1.1 Gobierno Municipal						
3.1.1.2.0 Entidades paraestatales y fideicomisos no empresariales y no financieros	**15,703,304.19**	**-3,743,370.02**	**11,959,934.17**	**11,958,725.09**	**11,958,725.09**	**1,209.08**
01 **SERVICIOS ADMINISTRATIVOS**	**15,703,304.19**	**-3,743,370.02**	**11,959,934.17**	**11,958,725.09**	**11,958,725.09**	**1,209.08**
01-08 DIF MUNICIPAL	15,703,304.19	-3,743,370.02	11,959,934.17	11,958,725.09	11,958,725.09	1,209.08

ELABORÓ	REVISÓ	AUTORIZÓ
CRISTOBAL TRUJILLO LOPEZ		MARTHA CECILIA GONZALEZ FIGUEROA
ADMINISTRADOR SIAHM	DIRECTOR DE OBRAS PUBLICAS	DIRECTORA

ESTADO ANALÍTICO DEL EJERCICIO DEL PRESUPUESTO DE EGRESOS
CLASIFICACIÓN ECONÓMICA
COMITÁN DE DOMÍNGUEZ
DEL PERIODO: Del 01/01/2016/ al 31/12/2016

EAEPE-CE
30-may.-17
Pág. 1 de 4

Capítulo	Concepto	Egresos Aprobados	Ampliaciones / Reducciones	Egresos Modificado	Egresos Devengado	Egresos Pagado	Subejercicio / Economía
2	**GASTOS**	**15,703,304.19**	**-3,743,370.02**	**11,959,934.17**	**11,958,725.09**	**11,958,725.09**	**1,209.08**
2.1	**GASTOS CORRIENTES**	**15,703,304.19**	**-3,743,370.02**	**11,959,934.17**	**11,958,725.09**	**11,958,725.09**	**1,209.08**
2.1.1	**GASTOS DE CONSUMO DE LOS ENTES DEL GOBIERNO GENERAL/GASTOS DE EXPLOTACIÓN DE LAS ENTIDADES EMPRESARIALES**	**13,186,304.19**	**-4,690,812.16**	**8,495,492.03**	**8,495,492.03**	**8,495,492.03**	**0.00**
2.1.1.1	**REMUNERACIONES**	**6,803,750.00**	**-452,657.17**	**6,351,092.83**	**6,351,092.83**	**6,351,092.83**	**0.00**
2.1.1.1.1	**SUELDOS Y SALARIOS**	**6,803,750.00**	**-452,657.17**	**6,351,092.83**	**6,351,092.83**	**6,351,092.83**	**0.00**
139010800000001322010808000 1AA	GRATIFICACIÓN DE FIN DE AÑO	85,500.00	-12,751.92	72,748.08	72,748.08	72,748.08	0.00
139010800000001134010815000 1AA	SUELDO AL PERSONAL DE CONFIANZA	648,000.00	-68,633.34	579,366.66	579,366.66	579,366.66	0.00
139010800000001134010803000 1AA	SUELDO AL PERSONAL DE CONFIANZA	360,000.00	0.00	360,000.00	360,000.00	360,000.00	0.00
139010800000001322010811000 1AA	GRATIFICACIÓN DE FIN DE AÑO	13,800.00	-43.25	13,756.75	13,756.75	13,756.75	0.00
139010800000001134010806000 1AA	SUELDO AL PERSONAL DE CONFIANZA	228,000.00	9,800.00	237,800.00	237,800.00	237,800.00	0.00
139010800000001322010814000 1AA	GRATIFICACIÓN DE FIN DE AÑO	21,000.00	-2,625.37	18,374.63	18,374.63	18,374.63	0.00
139010800000001322010815000 1AA	GRATIFICACIÓN DE FIN DE AÑO	81,000.00	-9,360.49	71,639.51	71,639.51	71,639.51	0.00
139010800000001322010804000 1AA	GRATIFICACIÓN DE FIN DE AÑO	39,000.00	-31.25	38,968.75	38,968.75	38,968.75	0.00
139010800000001134010809000 1AA	SUELDO AL PERSONAL DE CONFIANZA	492,000.00	-40,983.33	451,016.67	451,016.67	451,016.67	0.00
139010800000001134010812000 1AA	SUELDO AL PERSONAL DE CONFIANZA	906,000.00	-75,966.66	830,033.34	830,033.34	830,033.34	0.00
139010800000001322010812000 1AA	GRATIFICACIÓN DE FIN DE AÑO	113,250.00	-4,397.74	108,852.26	108,852.26	108,852.26	0.00
139010800000001134010807000 1AA	SUELDO AL PERSONAL DE CONFIANZA	168,000.00	35,083.34	203,083.34	203,083.34	203,083.34	0.00
139010800000001322010803000 1AA	GRATIFICACIÓN DE FIN DE AÑO	45,000.00	0.00	45,000.00	45,000.00	45,000.00	0.00
139010800000001322010801000 1AA	GRATIFICACIÓN DE FIN DE AÑO	15,000.00	0.00	15,000.00	15,000.00	15,000.00	0.00
139010800000001134010810000 1AA	SUELDO AL PERSONAL DE CONFIANZA	234,000.00	-36,133.33	197,866.67	197,866.67	197,866.67	0.00
139010800000001322010806000 1AA	GRATIFICACIÓN DE FIN DE AÑO	28,500.00	1,225.00	29,725.00	29,725.00	29,725.00	0.00
139010800000001134010801000 1AA	SUELDO AL PERSONAL DE CONFIANZA	120,000.00	0.00	120,000.00	120,000.00	120,000.00	0.00
139010800000001322010809000 1AA	GRATIFICACIÓN DE FIN DE AÑO	61,500.00	-5,193.62	56,306.38	56,306.38	56,306.38	0.00

ESTADO ANALÍTICO DEL EJERCICIO DEL PRESUPUESTO DE EGRESOS
CLASIFICACIÓN ECONÓMICA
COMITÁN DE DOMÍNGUEZ
DEL PERIODO: Del 01/01/2016/ al 31/12/2016

EAEPE-CE
30-may.-17
Pág. 2 de 4

Capítulo	Concepto	Egresos Aprobados	Ampliaciones / Reducciones	Egresos Modificado	Egresos Devengado	Egresos Pagado	Subejercicio / Economía
139010800000001134010804000 1AA	SUELDO AL PERSONAL DE CONFIANZA	312,000.00	0.00	312,000.00	312,000.00	312,000.00	0.00
139010800000001322010813000 1AA	GRATIFICACIÓN DE FIN DE AÑO	105,450.00	-876.62	104,573.38	104,573.38	104,573.38	0.00
139010800000001322010807000 1AA	GRATIFICACIÓN DE FIN DE AÑO	21,000.00	1,331.76	22,331.76	22,331.76	22,331.76	0.00
139010800000001134010802000 1AA	SUELDO AL PERSONAL DE CONFIANZA	432,000.00	-71,500.00	360,500.00	360,500.00	360,500.00	0.00
139010800000001322010810000 1AA	GRATIFICACIÓN DE FIN DE AÑO	29,250.00	-6,782.87	22,467.13	22,467.13	22,467.13	0.00
139010800000001134010813000 1AA	SUELDO AL PERSONAL DE CONFIANZA	843,600.00	-6,866.65	836,733.35	836,733.35	836,733.35	0.00
139010800000001134010805000 1AA	SUELDO AL PERSONAL DE CONFIANZA	324,000.00	0.00	324,000.00	324,000.00	324,000.00	0.00
139010800000001134010808000 1AA	SUELDO AL PERSONAL DE CONFIANZA	684,000.00	- 107,800.00	576,200.00	576,200.00	576,200.00	0.00
139010800000001592010800000 1AA	DESPENSA	20,000.00	-20,000.00	0.00	0.00	0.00	0.00
139010800000001134010811000 1AA	SUELDO AL PERSONAL DE CONFIANZA	110,400.00	- 346.66	110,053.34	110,053.34	110,053.34	0.00
139010800000001134010814000 1AA	SUELDO AL PERSONAL DE CONFIANZA	168,000.00	-20,866.67	147,133.33	147,133.33	147,133.33	0.00
139010800000001322010802000 1AA	GRATIFICACIÓN DE FIN DE AÑO	54,000.00	-8,937.50	45,062.50	45,062.50	45,062.50	0.00
139010800000001322010805000 1AA	GRATIFICACIÓN DE FIN DE AÑO	40,500.00	0.00	40,500.00	40,500.00	40,500.00	0.00
2.1.1.2	**COMPRA DE BIENES Y SERVICIOS**	**6,382,554.19**	**-4,238,154.99**	**2,144,399.20**	**2,144,399.20**	**2,144,399.20**	**0.00**
139010800000003611010800000 1AA	GASTOS DE PROPAGANDA	87,000.00	-36,000.00	51,000.00	51,000.00	51,000.00	0.00
139010800000002531010800000 1AA	MEDICINAS Y PRODUCTOS FARMACÉUTICOS	1,900,000.00	-1,846,290.56	53,709.44	53,709.44	53,709.44	0.00
139010800000002961010800000 1AA	REFACCIONES Y ACCESORIOS MENORES DE EQUIPO DE TRANSPORTE	130,000.00	-71,326.37	58,673.63	58,673.63	58,673.63	0.00
139010800000003121010800000 1AA	GAS	13,000.00	6,830.85	19,830.85	19,830.85	19,830.85	0.00
139010800000002231010800000 1AA	UTENSILIOS PARA EL SERVICIO DE ALIMENTACIÓN	30,000.00	-29,045.95	954.05	954.05	954.05	0.00
139010800000003992010800000 1AA	OTROS SEGUROS	40,000.00	-40,000.00	0.00	0.00	0.00	0.00
139010800000002941010800000 1AA	REFACCIONES Y ACCESORIOS PARA EQUIPO DE COMPUTO	85,000.00	-40,504.26	44,495.74	44,495.74	44,495.74	0.00
139010800000003511010800000 1AA	CONSERVACIÓN Y MANTENIMIENTO MENOR DE INMUEBLES	180,000.00	-30,759.78	149,240.22	149,240.22	149,240.22	0.00

ESTADO ANALÍTICO DEL EJERCICIO DEL PRESUPUESTO DE EGRESOS
CLASIFICACIÓN ECONÓMICA
COMITÁN DE DOMÍNGUEZ
DEL PERIODO: Del 01/01/2016/ al 31/12/2016

EAEPE-CE
30-may.-17
Pág. 3 de 4

Capítulo	Concepto	Egresos Aprobados	Ampliaciones / Reducciones	Egresos Modificado	Egresos Devengado	Egresos Pagado	Subejercicio / Economía
139010800000003396010800001AA	SERVICIOS DE ANÁLISIS Y FARMACÉUTICOS	710,560.87	-629,721.87	80,839.00	80,839.00	80,839.00	0.00
139010800000002991010800001AA	REFACCIONES Y ACCESORIOS MENORES OTROS BIENES MUEBLES	67,000.00	-67,000.00	0.00	0.00	0.00	0.00
139010800000003181010800001AA	SERVICIO POSTAL	6,000.00	-6,000.00	0.00	0.00	0.00	0.00
139010800000003791010800001AA	TRASLADO DE PERSONAS	70,000.00	-70,000.00	0.00	0.00	0.00	0.00
139010800000002731010800001AA	ARTÍCULOS DEPORTIVOS	12,000.00	-12,000.00	0.00	0.00	0.00	0.00
139010800000003922010800001AA	OTROS IMPUESTOS Y DERECHOS	0.00	2,544.00	2,544.00	2,544.00	2,544.00	0.00
139010800000002211010800001AA	ALIMENTACIÓN DE PERSONAS	170,000.00	-41,756.85	128,243.15	128,243.15	128,243.15	0.00
139010800000003471010800001AA	FLETES Y MANIOBRAS	67,000.00	-67,000.00	0.00	0.00	0.00	0.00
139010800000003311010800001AA	ASESORÍA	0.00	3,000.00	3,000.00	3,000.00	3,000.00	0.00
139010800000003811010800001AA	GASTOS DE CEREMONIAL	400,000.00	114,014.58	514,014.58	514,014.58	514,014.58	0.00
139010800000002911010800001AA	REFACCIONES, ACCESORIOS Y HERRAMIENTAS MENORES	27,000.00	-20,958.31	6,041.69	6,041.69	6,041.69	0.00
139010800000002161010800001AA	MATERIAL DE LIMPIEZA	46,177.00	14,425.16	60,602.16	60,602.16	60,602.16	0.00
139010800000003751010800001AA	VIÁTICOS NACIONALES	548,816.32	-464,323.32	84,493.00	84,493.00	84,493.00	0.00
139010800000002711010800001AA	VESTUARIOS Y UNIFORMES	27,000.00	-25,993.00	1,007.00	1,007.00	1,007.00	0.00
139010800000002461010800001AA	MATERIAL ELÉCTRICO Y ELECTRÓNICO	50,000.00	-14,602.33	35,397.67	35,397.67	35,397.67	0.00
139010800000003571010800001AA	MANTENIMIENTO Y CONSERVACIÓN DE MAQUINARIA Y EQUIPO	200,000.00	-166,754.85	33,245.15	33,245.15	33,245.15	0.00
139010800000003613010800001AA	OTROS GASTOS DE DIFUSIÓN E INFORMACIÓN	77,000.00	-77,000.00	0.00	0.00	0.00	0.00
139010800000002611010800001AA	COMBUSTIBLES	480,000.00	10,045.60	490,045.60	490,045.60	490,045.60	0.00
139010800000002111010800001AA	MATERIAL Y ÚTILES DE OFICINA	300,000.00	-248,343.51	51,656.49	51,656.49	51,656.49	0.00
139010800000003362010800001AA	IMPRESIONES OFICIALES	77,000.00	-62,906.00	14,094.00	14,094.00	14,094.00	0.00
139010800000003581010800001AA	SERVICIO DE LAVANDERÍA, LIMPIEZA, HIGIENE Y FUMIGACIÓN	85,000.00	-82,836.00	2,164.00	2,164.00	2,164.00	0.00
139010800000002491010800001AA	MATERIALES DE CONSTRUCCIÓN Y REPARACIÓN	47,000.00	-25,602.77	21,397.23	21,397.23	21,397.23	0.00

ESTADO ANALÍTICO DEL EJERCICIO DEL PRESUPUESTO DE EGRESOS
CLASIFICACIÓN ECONÓMICA
COMITÁN DE DOMÍNGUEZ
DEL PERIODO: Del 01/01/2016/ al 31/12/2016

EAEPE-CE
30-may.-17
Pág. 4 de 4

Capítulo	Concepto	Egresos Aprobados	Ampliaciones / Reducciones	Egresos Modificado	Egresos Devengado	Egresos Pagado	Subejercicio / Economía
139010800000003131010800001AA	SERVICIO DE AGUA	14,000.00	-14,000.00	0.00	0.00	0.00	0.00
139010800000003451010800001AA	SEGURO DE BIENES PATRIMONIALES	0.00	102,093.96	102,093.96	102,093.96	102,093.96	0.00
139010800000003111010800001AA	SERVICIO DE ENERGÍA ELÉCTRICA	150,000.00	-74,795.00	75,205.00	75,205.00	75,205.00	0.00
139010800000003411010800001AA	SERVICIOS FINANCIEROS Y BANCARIOS	0.00	5,450.92	5,450.92	5,450.92	5,450.92	0.00
139010800000003141010800001AA	SERVICIO TELEFÓNICO CONVENCIONAL	76,000.00	-22,759.33	53,240.67	53,240.67	53,240.67	0.00
139010800000003394010800001AA	SERVICIOS MÉDICOS	210,000.00	-210,000.00	0.00	0.00	0.00	0.00
139010800000003721010800001AA	PASAJES NACIONALES TERRESTRES	0.00	1,720.00	1,720.00	1,720.00	1,720.00	0.00
2.1.5	**TRANSFERENCIAS, ASIGNACIONES Y DONATIVOS CORRIENTES OTORGADOS**	**2,517,000.00**	**947,442.14**	**3,464,442.14**	**3,463,233.06**	**3,463,233.06**	**1,209.08**
2.1.5.1	**AL SECTOR PRIVADO**	**2,517,000.00**	**947,442.14**	**3,464,442.14**	**3,463,233.06**	**3,463,233.06**	**1,209.08**
2.1.5.1.1	**AYUDAS A PERSONAS**	**2,500,000.00**	**964,442.14**	**3,464,442.14**	**3,463,233.06**	**3,463,233.06**	**1,209.08**
139010800000004411010800001AA	AYUDAS A ORGANIZACIONES Y PERSONAS (AYUDAS CULTURALES Y SOCIALES)	2,500,000.00	960,327.61	3,460,327.61	3,459,118.53	3,459,118.53	1,209.08
139010800000004411010800001AB	AYUDAS A ORGANIZACIONES Y PERSONAS (AYUDAS CULTURALES Y SOCIALES)	0.00	4,114.53	4,114.53	4,114.53	4,114.53	0.00
2.1.5.1.3	**AYUDA A INSTITUCIONES**	**17,000.00**	**-17,000.00**	**0.00**	**0.00**	**0.00**	**0.00**
139010800000004431010800001AA	AYUDAS A LA EDUCACIÓN	17,000.00	-17,000.00	0.00	0.00	0.00	0.00
	Total General	**15,703,304.19**	**-3,743,370.02**	**11,959,934.17**	**11,958,725.09**	**11,958,725.09**	**1,209.08**

ELABORÓ	REVISÓ	AUTORIZÓ
CRISTOBAL TRUJILLO LOPEZ	MARTHA CECILIA GONZALEZ FIGUEROA	ESTRELLA YAMILETH MOLINA GUERRA
ADMINISTRADOR SIAHM	DIRECTORA	PRESIDENTA

ESTADO ANALÍTICO DEL EJERCICIO DEL PRESUPUESTO DE EGRESOS
CLASIFICACIÓN POR OBJETO DEL GASTO
COMITÁN DE DOMÍNGUEZ
DEL PERIODO: Del 01/012016/ al 31/12/2016

EAEPE-COG
30-may.-17

Capítulo	Concepto	Egresos Aprobados	Ampliaciones / Reducciones	Egresos Modificado	Egresos Devengado	Egresos Pagado	Subejercicio / Economía
1000	**SERVICIOS PERSONALES**	**6,803,750.00**	**-452,657.17**	**6,351,092.83**	**6,351,092.83**	**6,351,092.83**	**0.00**
1100	**REMUNERACIONES AL PERSONAL DE CARÁCTER PERMANENTE.**	**6,030,000.00**	**-384,213.30**	**5,645,786.70**	**5,645,786.70**	**5,645,786.70**	**0.00**
13901080000000113401081500 01AA	SUELDO AL PERSONAL DE CONFIANZA	648,000.00	-68,633.34	579,366.66	579,366.66	579,366.66	0.00
13901080000000113401080300 01AA	SUELDO AL PERSONAL DE CONFIANZA	360,000.00	0.00	360,000.00	360,000.00	360,000.00	0.00
13901080000000113401080600 01AA	SUELDO AL PERSONAL DE CONFIANZA	228,000.00	9,800.00	237,800.00	237,800.00	237,800.00	0.00
13901080000000113401080900 01AA	SUELDO AL PERSONAL DE CONFIANZA	492,000.00	-40,983.33	451,016.67	451,016.67	451,016.67	0.00
13901080000000113401081200 01AA	SUELDO AL PERSONAL DE CONFIANZA	906,000.00	-75,966.66	830,033.34	830,033.34	830,033.34	0.00
13901080000000113401080700 01AA	SUELDO AL PERSONAL DE CONFIANZA	168,000.00	35,083.34	203,083.34	203,083.34	203,083.34	0.00
13901080000000113401080800 01AA	SUELDO AL PERSONAL DE CONFIANZA	684,000.00	-107,800.00	576,200.00	576,200.00	576,200.00	0.00
13901080000000113401081000 01AA	SUELDO AL PERSONAL DE CONFIANZA	234,000.00	-36,133.33	197,866.67	197,866.67	197,866.67	0.00
13901080000000113401080100 01AA	SUELDO AL PERSONAL DE CONFIANZA	120,000.00	0.00	120,000.00	120,000.00	120,000.00	0.00
13901080000000113401080400 01AA	SUELDO AL PERSONAL DE CONFIANZA	312,000.00	0.00	312,000.00	312,000.00	312,000.00	0.00
13901080000000113401080200 01AA	SUELDO AL PERSONAL DE CONFIANZA	432,000.00	-71,500.00	360,500.00	360,500.00	360,500.00	0.00
13901080000000113401081300 01AA	SUELDO AL PERSONAL DE CONFIANZA	843,600.00	-6,866.65	836,733.35	836,733.35	836,733.35	0.00
13901080000000113401080500 01AA	SUELDO AL PERSONAL DE CONFIANZA	324,000.00	0.00	324,000.00	324,000.00	324,000.00	0.00
13901080000000113401081100 01AA	SUELDO AL PERSONAL DE CONFIANZA	110,400.00	-346.66	110,053.34	110,053.34	110,053.34	0.00
13901080000000113401081400 01AA	SUELDO AL PERSONAL DE CONFIANZA	168,000.00	-20,866.67	147,133.33	147,133.33	147,133.33	0.00
1300	**REMUNERACIONES ADICIONALES Y ESPECIALES**	**753,750.00**	**-48,443.87**	**705,306.13**	**705,306.13**	**705,306.13**	**0.00**
13901080000000132201080200 01AA	GRATIFICACIÓN DE FIN DE AÑO	54,000.00	-8,937.50	45,062.50	45,062.50	45,062.50	0.00
13901080000000132201080500 01AA	GRATIFICACIÓN DE FIN DE AÑO	40,500.00	0.00	40,500.00	40,500.00	40,500.00	0.00
13901080000000132201081300 01AA	GRATIFICACIÓN DE FIN DE AÑO	105,450.00	-876.62	104,573.38	104,573.38	104,573.38	0.00
13901080000000132201080600 01AA	GRATIFICACIÓN DE FIN DE AÑO	28,500.00	1,225.00	29,725.00	29,725.00	29,725.00	0.00
13901080000000132201080900 01AA	GRATIFICACIÓN DE FIN DE AÑO	61,500.00	-5,193.62	56,306.38	56,306.38	56,306.38	0.00

ESTADO ANALÍTICO DEL EJERCICIO DEL PRESUPUESTO DE EGRESOS
CLASIFICACIÓN POR OBJETO DEL GASTO
COMITÁN DE DOMÍNGUEZ
DEL PERIODO: Del 01/012016/ al 31/12/2016

EAEPE-COG
30-may.-17

Capítulo	Concepto	Egresos Aprobados	Ampliaciones / Reducciones	Egresos Modificado	Egresos Devengado	Egresos Pagado	Subejercicio / Economía
139010800000001322010804000 1AA	GRATIFICACIÓN DE FIN DE AÑO	39,000.00	-31.25	38,968.75	38,968.75	38,968.75	0.00
139010800000001322010812000 1AA	GRATIFICACIÓN DE FIN DE AÑO	113,250.00	-4,397.74	108,852.26	108,852.26	108,852.26	0.00
139010800000001322010803000 1AA	GRATIFICACIÓN DE FIN DE AÑO	45,000.00	0.00	45,000.00	45,000.00	45,000.00	0.00
139010800000001322010815000 1AA	GRATIFICACIÓN DE FIN DE AÑO	81,000.00	-9,360.49	71,639.51	71,639.51	71,639.51	0.00
139010800000001322010807000 1AA	GRATIFICACIÓN DE FIN DE AÑO	21,000.00	1,331.76	22,331.76	22,331.76	22,331.76	0.00
139010800000001322010810000 1AA	GRATIFICACIÓN DE FIN DE AÑO	29,250.00	-6,782.87	22,467.13	22,467.13	22,467.13	0.00
139010800000001322010801000 1AA	GRATIFICACIÓN DE FIN DE AÑO	15,000.00	0.00	15,000.00	15,000.00	15,000.00	0.00
139010800000001322010808000 1AA	GRATIFICACIÓN DE FIN DE AÑO	85,500.00	-12,751.92	72,748.08	72,748.08	72,748.08	0.00
139010800000001322010811000 1AA	GRATIFICACIÓN DE FIN DE AÑO	13,800.00	-43.25	13,756.75	13,756.75	13,756.75	0.00
139010800000001322010814000 1AA	GRATIFICACIÓN DE FIN DE AÑO	21,000.00	-2,625.37	18,374.63	18,374.63	18,374.63	0.00
1500	**OTRAS PRESTACIONES SOCIALES Y ECONÓMICAS**	**20,000.00**	**-20,000.00**	**0.00**	**0.00**	**0.00**	**0.00**
139010800000001592010800000 1AA	DESPENSA	20,000.00	-20,000.00	0.00	0.00	0.00	0.00
2000	**MATERIALES Y SUMINISTROS**	**3,371,177.00**	**-2,418,953.15**	**952,223.85**	**952,223.85**	**952,223.85**	**0.00**
2100	**MATERIALES DE ADMINISTRACIÓN, EMISIÓN DE DOCUMENTOS Y ARTÍCULOS OFICIALES**	**346,177.00**	**-233,918.35**	**112,258.65**	**112,258.65**	**112,258.65**	**0.00**
139010800000002111010800000 1AA	MATERIAL Y ÚTILES DE OFICINA	300,000.00	-248,343.51	51,656.49	51,656.49	51,656.49	0.00
139010800000002161010800000 1AA	MATERIAL DE LIMPIEZA	46,177.00	14,425.16	60,602.16	60,602.16	60,602.16	0.00
2200	**ALIMENTOS Y UTENSILIOS**	**200,000.00**	**-70,802.80**	**129,197.20**	**129,197.20**	**129,197.20**	**0.00**
139010800000002211010800000 1AA	ALIMENTACIÓN DE PERSONAS	170,000.00	-41,756.85	128,243.15	128,243.15	128,243.15	0.00
139010800000002231010800000 1AA	UTENSILIOS PARA EL SERVICIO DE ALIMENTACIÓN	30,000.00	-29,045.95	954.05	954.05	954.05	0.00
2400	**MATERIALES Y ARTÍCULOS DE CONSTRUCCIÓN Y DE REPARACIÓN**	**97,000.00**	**-40,205.10**	**56,794.90**	**56,794.90**	**56,794.90**	**0.00**
139010800000002461010800000 1AA	MATERIAL ELÉCTRICO Y ELECTRÓNICO	50,000.00	-14,602.33	35,397.67	35,397.67	35,397.67	0.00
139010800000002491010800000 1AA	MATERIALES DE CONSTRUCCIÓN Y REPARACIÓN	47,000.00	-25,602.77	21,397.23	21,397.23	21,397.23	0.00
2500	**PRODUCTOS QUÍMICOS, FARMACÉUTICOS Y DE LABORATORIO**	**1,900,000.00**	**-1,846,290.56**	**53,709.44**	**53,709.44**	**53,709.44**	**0.00**

ESTADO ANALÍTICO DEL EJERCICIO DEL PRESUPUESTO DE EGRESOS
CLASIFICACIÓN POR OBJETO DEL GASTO
COMITÁN DE DOMÍNGUEZ
DEL PERIODO: Del 01/012016/ al 31/12/2016

EAEPE-COG
30-may.-17
Pág. 3 de 5

Capítulo	Concepto	Egresos Aprobados	Ampliaciones / Reducciones	Egresos Modificado	Egresos Devengado	Egresos Pagado	Subejercicio / Economía
13901080000000253101080000001AA	MEDICINAS Y PRODUCTOS FARMACÉUTICOS	1,900,000.00	-1,846,290.56	53,709.44	53,709.44	53,709.44	0.00
2600	**COMBUSTIBLES, LUBRICANTES Y ADITIVOS**	**480,000.00**	**10,045.60**	**490,045.60**	**490,045.60**	**490,045.60**	**0.00**
13901080000000261101080000001AA	COMBUSTIBLES	480,000.00	10,045.60	490,045.60	490,045.60	490,045.60	0.00
2700	**VESTUARIO, BLANCOS, PRENDAS DE PROTECCIÓN Y ARTÍCULOS DEPORTIVOS**	**39,000.00**	**-37,993.00**	**1,007.00**	**1,007.00**	**1,007.00**	**0.00**
13901080000000271101080000001AA	VESTUARIOS Y UNIFORMES	27,000.00	-25,993.00	1,007.00	1,007.00	1,007.00	0.00
13901080000000273101080000001AA	ARTÍCULOS DEPORTIVOS	12,000.00	-12,000.00	0.00	0.00	0.00	0.00
2900	**HERRAMIENTAS, REFACCIONES Y ACCESORIOS MENORES**	**309,000.00**	**-199,788.94**	**109,211.06**	**109,211.06**	**109,211.06**	**0.00**
13901080000000296101080000001AA	REFACCIONES Y ACCESORIOS MENORES DE EQUIPO DE TRANSPORTE	130,000.00	-71,326.37	58,673.63	58,673.63	58,673.63	0.00
13901080000000299101080000001AA	REFACCIONES Y ACCESORIOS MENORES OTROS BIENES MUEBLES	67,000.00	-67,000.00	0.00	0.00	0.00	0.00
13901080000000291101080000001AA	REFACCIONES, ACCESORIOS Y HERRAMIENTAS MENORES	27,000.00	-20,958.31	6,041.69	6,041.69	6,041.69	0.00
13901080000000294101080000001AA	REFACCIONES Y ACCESORIOS PARA EQUIPO DE COMPUTO	85,000.00	-40,504.26	44,495.74	44,495.74	44,495.74	0.00
3000	**SERVICIOS GENERALES**	**3,011,377.19**	**-1,819,201.84**	**1,192,175.35**	**1,192,175.35**	**1,192,175.35**	**0.00**
3100	**SERVICIOS BÁSICOS**	**259,000.00**	**-110,723.48**	**148,276.52**	**148,276.52**	**148,276.52**	**0.00**
13901080000000311101080000001AA	SERVICIO DE ENERGÍA ELÉCTRICA	150,000.00	-74,795.00	75,205.00	75,205.00	75,205.00	0.00
13901080000000312101080000001AA	GAS	13,000.00	6,830.85	19,830.85	19,830.85	19,830.85	0.00
13901080000000313101080000001AA	SERVICIO DE AGUA	14,000.00	-14,000.00	0.00	0.00	0.00	0.00
13901080000000314101080000001AA	SERVICIO TELEFÓNICO CONVENCIONAL	76,000.00	-22,759.33	53,240.67	53,240.67	53,240.67	0.00
13901080000000318101080000001AA	SERVICIO POSTAL	6,000.00	-6,000.00	0.00	0.00	0.00	0.00
3300	**SERVICIOS PROFESIONALES, CIENTÍFICOS, TÉCNICOS Y OTROS SERVICIOS**	**997,560.87**	**-899,627.87**	**97,933.00**	**97,933.00**	**97,933.00**	**0.00**
13901080000000331101080000001AA	ASESORÍA	0.00	3,000.00	3,000.00	3,000.00	3,000.00	0.00
13901080000000336201080000001AA	IMPRESIONES OFICIALES	77,000.00	-62,906.00	14,094.00	14,094.00	14,094.00	0.00
13901080000000339401080000001AA	SERVICIOS MÉDICOS	210,000.00	-210,000.00	0.00	0.00	0.00	0.00
13901080000000339601080000001AA	SERVICIOS DE ANÁLISIS Y FARMACÉUTICOS	710,560.87	-629,721.87	80,839.00	80,839.00	80,839.00	0.00

ESTADO ANALÍTICO DEL EJERCICIO DEL PRESUPUESTO DE EGRESOS
CLASIFICACIÓN POR OBJETO DEL GASTO
COMITÁN DE DOMÍNGUEZ
DEL PERIODO: Del 01/012016/ al 31/12/2016

EAEPE-COG
30-may.-17
Pág. 4 de 5

Capítulo	Concepto	Egresos Aprobados	Ampliaciones / Reducciones	Egresos Modificado	Egresos Devengado	Egresos Pagado	Subejercicio / Economía
3400	**SERVICIOS FINANCIEROS, BANCARIOS Y COMERCIALES**	**67,000.00**	**40,544.88**	**107,544.88**	**107,544.88**	**107,544.88**	**0.00**
139010800000003411010800001AA	SERVICIOS FINANCIEROS Y BANCARIOS	0.00	5,450.92	5,450.92	5,450.92	5,450.92	0.00
139010800000003451010800001AA	SEGURO DE BIENES PATRIMONIALES	0.00	102,093.96	102,093.96	102,093.96	102,093.96	0.00
139010800000003471010800001AA	FLETES Y MANIOBRAS	67,000.00	-67,000.00	0.00	0.00	0.00	0.00
3500	**SERVICIOS DE INSTALACIÓN, REPARACIÓN, MANTENIMIENTO Y CONSERVACIÓN**	**465,000.00**	**-280,350.63**	**184,649.37**	**184,649.37**	**184,649.37**	**0.00**
139010800000003511010800001AA	CONSERVACIÓN Y MANTENIMIENTO MENOR DE INMUEBLES	180,000.00	-30,759.78	149,240.22	149,240.22	149,240.22	0.00
139010800000003571010800001AA	MANTENIMIENTO Y CONSERVACIÓN DE MAQUINARIA Y EQUIPO	200,000.00	-166,754.85	33,245.15	33,245.15	33,245.15	0.00
139010800000003581010800001AA	SERVICIO DE LAVANDERÍA, LIMPIEZA, HIGIENE Y FUMIGACIÓN	85,000.00	-82,836.00	2,164.00	2,164.00	2,164.00	0.00
3600	**SERVICIOS DE COMUNICACIÓN SOCIAL Y PUBLICIDAD**	**164,000.00**	**-113,000.00**	**51,000.00**	**51,000.00**	**51,000.00**	**0.00**
139010800000003611010800001AA	GASTOS DE PROPAGANDA	87,000.00	-36,000.00	51,000.00	51,000.00	51,000.00	0.00
139010800000003613010800001AA	OTROS GASTOS DE DIFUSIÓN E INFORMACIÓN	77,000.00	-77,000.00	0.00	0.00	0.00	0.00
3700	**SERVICIOS DE TRASLADO Y VIÁTICOS**	**618,816.32**	**-532,603.32**	**86,213.00**	**86,213.00**	**86,213.00**	**0.00**
139010800000003751010800001AA	VIÁTICOS NACIONALES	548,816.32	-464,323.32	84,493.00	84,493.00	84,493.00	0.00
139010800000003791010800001AA	TRASLADO DE PERSONAS	70,000.00	-70,000.00	0.00	0.00	0.00	0.00
139010800000003721010800001AA	PASAJES NACIONALES TERRESTRES	0.00	1,720.00	1,720.00	1,720.00	1,720.00	0.00
3800	**SERVICIOS OFICIALES**	**400,000.00**	**114,014.58**	**514,014.58**	**514,014.58**	**514,014.58**	**0.00**
139010800000003811010800001AA	GASTOS DE CEREMONIAL	400,000.00	114,014.58	514,014.58	514,014.58	514,014.58	0.00
3900	**OTROS SERVICIOS GENERALES**	**40,000.00**	**-37,456.00**	**2,544.00**	**2,544.00**	**2,544.00**	**0.00**
139010800000003922010800001AA	OTROS IMPUESTOS Y DERECHOS	0.00	2,544.00	2,544.00	2,544.00	2,544.00	0.00
139010800000003992010800001AA	OTROS SEGUROS	40,000.00	-40,000.00	0.00	0.00	0.00	0.00
4000	**TRANSFERENCIAS, ASIGNACIONES, SUBSIDIOS Y OTRAS AYUDAS**	**2,517,000.00**	**947,442.14**	**3,464,442.14**	**3,463,233.06**	**3,463,233.06**	**1,209.08**
4400	**AYUDAS SOCIALES**	**2,517,000.00**	**947,442.14**	**3,464,442.14**	**3,463,233.06**	**3,463,233.06**	**1,209.08**
139010800000004411010800001AA	AYUDAS A ORGANIZACIONES Y PERSONAS (AYUDAS CULTURALES Y SOCIALES)	2,500,000.00	960,327.61	3,460,327.61	3,459,118.53	3,459,118.53	1,209.08

ESTADO ANALÍTICO DEL EJERCICIO DEL PRESUPUESTO DE EGRESOS
CLASIFICACIÓN POR OBJETO DEL GASTO
COMITÁN DE DOMÍNGUEZ
DEL PERIODO: Del 01/012016/ al 31/12/2016

EAEPE-COG
30-may.-17
Pág. 5 de 5

Capítulo	Concepto	Egresos Aprobados	Ampliaciones / Reducciones	Egresos Modificado	Egresos Devengado	Egresos Pagado	Subejercicio / Economía
13901080000000441101080000001AB	AYUDAS A ORGANIZACIONES Y PERSONAS (AYUDAS CULTURALES Y SOCIALES)	0.00	4,114.53	4,114.53	4,114.53	4,114.53	0.00
13901080000000443101080000001AA	AYUDAS A LA EDUCACIÓN	17,000.00	-17,000.00	0.00	0.00	0.00	0.00
	Total General	**15,703,304.19**	**-3,743,370.02**	**11,959,934.17**	**11,958,725.09**	**11,958,725.09**	**1,209.08**

ELABORÓ

CRISTOBAL TRUJILLO LOPEZ
ADMINISTRADOR SIAHM

REVISÓ

MARTHA CECILIA GONZALEZ FIGUEROA
DIRECTORA

AUTORIZÓ

ESTRELLA YAMILETH MOLINA GUERRA
PRESIDENTA

ESTADO ANALÍTICO DEL EJERCICIO DEL PRESUPUESTO DE EGRESOS
CLASIFICACIÓN FUNCIONAL DEL GASTO
COMITÁN DE DOMÍNGUEZ
DEL PERIODO: Del 01/01/2016 al 31/12/2016

EAEPE-CF
30-may.-17
Pág. 1 de 4

Finalidad/ Funcion	Concepto	Egresos Aprobados	Ampliaciones / Reducciones	Egresos Modificado	Egresos Devengado	Egresos Pagado	Subejercicio / Economía
1	**GOBIERNO**	**15,703,304.19**	**-3,743,370.02**	**11,959,934.17**	**11,958,725.09**	**11,958,725.09**	**1,209.08**
1-3	**COORDINACION DE LA POLITICA DE GOBIERNO**	**15,703,304.19**	**-3,743,370.02**	**11,959,934.17**	**11,958,725.09**	**11,958,725.09**	**1,209.08**
139010800000001322010808000 1AA	GRATIFICACIÓN DE FIN DE AÑO	85,500.00	-12,751.92	72,748.08	72,748.08	72,748.08	0.00
139010800000003111010800000 1AA	SERVICIO DE ENERGÍA ELÉCTRICA	150,000.00	-74,795.00	75,205.00	75,205.00	75,205.00	0.00
139010800000003411010800000 1AA	SERVICIOS FINANCIEROS Y BANCARIOS	0.00	5,450.92	5,450.92	5,450.92	5,450.92	0.00
139010800000001134010815000 1AA	SUELDO AL PERSONAL DE CONFIANZA	648,000.00	-68,633.34	579,366.66	579,366.66	579,366.66	0.00
139010800000001134010803000 1AA	SUELDO AL PERSONAL DE CONFIANZA	360,000.00	0.00	360,000.00	360,000.00	360,000.00	0.00
139010800000001322010811000 1AA	GRATIFICACIÓN DE FIN DE AÑO	13,800.00	-43.25	13,756.75	13,756.75	13,756.75	0.00
139010800000001134010806000 1AA	SUELDO AL PERSONAL DE CONFIANZA	228,000.00	9,800.00	237,800.00	237,800.00	237,800.00	0.00
139010800000003141010800000 1AA	SERVICIO TELEFÓNICO CONVENCIONAL	76,000.00	-22,759.33	53,240.67	53,240.67	53,240.67	0.00
139010800000001322010814000 1AA	GRATIFICACIÓN DE FIN DE AÑO	21,000.00	-2,625.37	18,374.63	18,374.63	18,374.63	0.00
139010800000001134010809000 1AA	SUELDO AL PERSONAL DE CONFIANZA	492,000.00	-40,983.33	451,016.67	451,016.67	451,016.67	0.00
139010800000003394010800000 1AA	SERVICIOS MÉDICOS	210,000.00	-210,000.00	0.00	0.00	0.00	0.00
139010800000003721010800000 1AA	PASAJES NACIONALES TERRESTRES	0.00	1,720.00	1,720.00	1,720.00	1,720.00	0.00
139010800000002111010800000 1AA	MATERIAL Y ÚTILES DE OFICINA	300,000.00	-248,343.51	51,656.49	51,656.49	51,656.49	0.00
139010800000001134010812000 1AA	SUELDO AL PERSONAL DE CONFIANZA	906,000.00	-75,966.66	830,033.34	830,033.34	830,033.34	0.00
139010800000002231010800000 1AA	UTENSILIOS PARA EL SERVICIO DE ALIMENTACIÓN	30,000.00	-29,045.95	954.05	954.05	954.05	0.00
139010800000003992010800000 1AA	OTROS SEGUROS	40,000.00	-40,000.00	0.00	0.00	0.00	0.00
139010800000002941010800000 1AA	REFACCIONES Y ACCESORIOS PARA EQUIPO DE COMPUTO	85,000.00	-40,504.26	44,495.74	44,495.74	44,495.74	0.00
139010800000003511010800000 1AA	CONSERVACIÓN Y MANTENIMIENTO MENOR DE INMUEBLES	180,000.00	-30,759.78	149,240.22	149,240.22	149,240.22	0.00
139010800000001322010812000 1AA	GRATIFICACIÓN DE FIN DE AÑO	113,250.00	-4,397.74	108,852.26	108,852.26	108,852.26	0.00
139010800000003611010800000 1AA	GASTOS DE PROPAGANDA	87,000.00	-36,000.00	51,000.00	51,000.00	51,000.00	0.00
139010800000002531010800000 1AA	MEDICINAS Y PRODUCTOS FARMACÉUTICOS	1,900,000.00	-1,846,290.56	53,709.44	53,709.44	53,709.44	0.00
139010800000001134010807000 1AA	SUELDO AL PERSONAL DE CONFIANZA	168,000.00	35,083.34	203,083.34	203,083.34	203,083.34	0.00

ESTADO ANALÍTICO DEL EJERCICIO DEL PRESUPUESTO DE EGRESOS
CLASIFICACIÓN FUNCIONAL DEL GASTO
COMITÁN DE DOMÍNGUEZ
DEL PERIODO: Del 01/01/2016 al 31/12/2016

EAEPE-CF
30-may.-17
Pág. 2 de 4

Finalidad/ Funcion	Concepto	Egresos Aprobados	Ampliaciones / Reducciones	Egresos Modificado	Egresos Devengado	Egresos Pagado	Subejercicio / Economía
139010800000003181010800001AA	SERVICIO POSTAL	6,000.00	-6,000.00	0.00	0.00	0.00	0.00
139010800000001322010803000 1AA	GRATIFICACIÓN DE FIN DE AÑO	45,000.00	0.00	45,000.00	45,000.00	45,000.00	0.00
139010800000001322010815000 1AA	GRATIFICACIÓN DE FIN DE AÑO	81,000.00	-9,360.49	71,639.51	71,639.51	71,639.51	0.00
139010800000001134010810000 1AA	SUELDO AL PERSONAL DE CONFIANZA	234,000.00	-36,133.33	197,866.67	197,866.67	197,866.67	0.00
139010800000003791010800001AA	TRASLADO DE PERSONAS	70,000.00	-70,000.00	0.00	0.00	0.00	0.00
139010800000002731010800001AA	ARTÍCULOS DEPORTIVOS	12,000.00	-12,000.00	0.00	0.00	0.00	0.00
139010800000003922010800001AA	OTROS IMPUESTOS Y DERECHOS	0.00	2,544.00	2,544.00	2,544.00	2,544.00	0.00
139010800000001322010806000 1AA	GRATIFICACIÓN DE FIN DE AÑO	28,500.00	1,225.00	29,725.00	29,725.00	29,725.00	0.00
139010800000004411010800001AA	AYUDAS A ORGANIZACIONES Y PERSONAS (AYUDAS CULTURALES Y SOCIALES)	2,500,000.00	960,327.61	3,460,327.61	3,459,118.53	3,459,118.53	1,209.08
139010800000002961010800001AA	REFACCIONES Y ACCESORIOS MENORES DE EQUIPO DE TRANSPORTE	130,000.00	-71,326.37	58,673.63	58,673.63	58,673.63	0.00
139010800000001134010801000 1AA	SUELDO AL PERSONAL DE CONFIANZA	120,000.00	0.00	120,000.00	120,000.00	120,000.00	0.00
139010800000001322010809000 1AA	GRATIFICACIÓN DE FIN DE AÑO	61,500.00	-5,193.62	56,306.38	56,306.38	56,306.38	0.00
139010800000003121010800001AA	GAS	13,000.00	6,830.85	19,830.85	19,830.85	19,830.85	0.00
139010800000003311010800001AA	ASESORÍA	0.00	3,000.00	3,000.00	3,000.00	3,000.00	0.00
139010800000001134010804000 1AA	SUELDO AL PERSONAL DE CONFIANZA	312,000.00	0.00	312,000.00	312,000.00	312,000.00	0.00
139010800000004431010800001AA	AYUDAS A LA EDUCACIÓN	17,000.00	-17,000.00	0.00	0.00	0.00	0.00
139010800000001322010804000 1AA	GRATIFICACIÓN DE FIN DE AÑO	39,000.00	-31.25	38,968.75	38,968.75	38,968.75	0.00
139010800000003811010800001AA	GASTOS DE CEREMONIAL	400,000.00	114,014.58	514,014.58	514,014.58	514,014.58	0.00
139010800000002911010800001AA	REFACCIONES, ACCESORIOS Y HERRAMIENTAS MENORES	27,000.00	-20,958.31	6,041.69	6,041.69	6,041.69	0.00
139010800000001322010807000 1AA	GRATIFICACIÓN DE FIN DE AÑO	21,000.00	1,331.76	22,331.76	22,331.76	22,331.76	0.00
139010800000002161010800001AA	MATERIAL DE LIMPIEZA	46,177.00	14,425.16	60,602.16	60,602.16	60,602.16	0.00
139010800000003396010800001AA	SERVICIOS DE ANÁLISIS Y FARMACÉUTICOS	710,560.87	-629,721.87	80,839.00	80,839.00	80,839.00	0.00
139010800000002991010800001AA	REFACCIONES Y ACCESORIOS MENORES OTROS BIENES MUEBLES	67,000.00	-67,000.00	0.00	0.00	0.00	0.00
139010800000001134010802000 1AA	SUELDO AL PERSONAL DE CONFIANZA	432,000.00	-71,500.00	360,500.00	360,500.00	360,500.00	0.00

ESTADO ANALÍTICO DEL EJERCICIO DEL PRESUPUESTO DE EGRESOS
CLASIFICACIÓN FUNCIONAL DEL GASTO
COMITÁN DE DOMÍNGUEZ
DEL PERIODO: Del 01/01/2016 al 31/12/2016

EAEPE-CF
30-may.-17
Pág. 3 de 4

Finalidad/ Funcion	Concepto	Egresos Aprobados	Ampliaciones / Reducciones	Egresos Modificado	Egresos Devengado	Egresos Pagado	Subejercicio / Economía
13901080000000132201081000 01AA	GRATIFICACIÓN DE FIN DE AÑO	29,250.00	-6,782.87	22,467.13	22,467.13	22,467.13	0.00
13901080000000246101080000 01AA	MATERIAL ELÉCTRICO Y ELECTRÓNICO	50,000.00	-14,602.33	35,397.67	35,397.67	35,397.67	0.00
13901080000000113401081300 01AA	SUELDO AL PERSONAL DE CONFIANZA	843,600.00	-6,866.65	836,733.35	836,733.35	836,733.35	0.00
13901080000000113401080500 01AA	SUELDO AL PERSONAL DE CONFIANZA	324,000.00	0.00	324,000.00	324,000.00	324,000.00	0.00
13901080000000357101080000 01AA	MANTENIMIENTO Y CONSERVACIÓN DE MAQUINARIA Y EQUIPO	200,000.00	-166,754.85	33,245.15	33,245.15	33,245.15	0.00
13901080000000361301080000 01AA	OTROS GASTOS DE DIFUSIÓN E INFORMACIÓN	77,000.00	-77,000.00	0.00	0.00	0.00	0.00
13901080000000261101080000 01AA	COMBUSTIBLES	480,000.00	10,045.60	490,045.60	490,045.60	490,045.60	0.00
13901080000000132201080100 01AA	GRATIFICACIÓN DE FIN DE AÑO	15,000.00	0.00	15,000.00	15,000.00	15,000.00	0.00
13901080000000159201080000 01AA	DESPENSA	20,000.00	-20,000.00	0.00	0.00	0.00	0.00
13901080000000221101080000 01AA	ALIMENTACIÓN DE PERSONAS	170,000.00	-41,756.85	128,243.15	128,243.15	128,243.15	0.00
13901080000000113401081100 01AA	SUELDO AL PERSONAL DE CONFIANZA	110,400.00	-346.66	110,053.34	110,053.34	110,053.34	0.00
13901080000000347101080000 01AA	FLETES Y MANIOBRAS	67,000.00	-67,000.00	0.00	0.00	0.00	0.00
13901080000000441101080000 01AB	AYUDAS A ORGANIZACIONES Y PERSONAS (AYUDAS CULTURALES Y SOCIALES)	0.00	4,114.53	4,114.53	4,114.53	4,114.53	0.00
13901080000000358101080000 01AA	SERVICIO DE LAVANDERÍA, LIMPIEZA, HIGIENE Y FUMIGACIÓN	85,000.00	-82,836.00	2,164.00	2,164.00	2,164.00	0.00
13901080000000113401081400 01AA	SUELDO AL PERSONAL DE CONFIANZA	168,000.00	-20,866.67	147,133.33	147,133.33	147,133.33	0.00
13901080000000249101080000 01AA	MATERIALES DE CONSTRUCCIÓN Y REPARACIÓN	47,000.00	-25,602.77	21,397.23	21,397.23	21,397.23	0.00
13901080000000313101080000 01AA	SERVICIO DE AGUA	14,000.00	-14,000.00	0.00	0.00	0.00	0.00
13901080000000345101080000 01AA	SEGURO DE BIENES PATRIMONIALES	0.00	102,093.96	102,093.96	102,093.96	102,093.96	0.00
13901080000000132201080200 01AA	GRATIFICACIÓN DE FIN DE AÑO	54,000.00	-8,937.50	45,062.50	45,062.50	45,062.50	0.00
13901080000000375101080000 01AA	VIÁTICOS NACIONALES	548,816.32	-464,323.32	84,493.00	84,493.00	84,493.00	0.00
13901080000000271101080000 01AA	VESTUARIOS Y UNIFORMES	27,000.00	-25,993.00	1,007.00	1,007.00	1,007.00	0.00
13901080000000132201080500 01AA	GRATIFICACIÓN DE FIN DE AÑO	40,500.00	0.00	40,500.00	40,500.00	40,500.00	0.00
13901080000000132201081300 01AA	GRATIFICACIÓN DE FIN DE AÑO	105,450.00	-876.62	104,573.38	104,573.38	104,573.38	0.00
13901080000000113401080800 01AA	SUELDO AL PERSONAL DE CONFIANZA	684,000.00	-107,800.00	576,200.00	576,200.00	576,200.00	0.00

ESTADO ANALÍTICO DEL EJERCICIO DEL PRESUPUESTO DE EGRESOS
CLASIFICACIÓN FUNCIONAL DEL GASTO
COMITÁN DE DOMÍNGUEZ
DEL PERIODO: Del 01/01/2016 al 31/12/2016

EAEPE-CF
30-may.-17
Pág. 4 de 4

Finalidad/ Funcion	Concepto	Egresos Aprobados	Ampliaciones / Reducciones	Egresos Modificado	Egresos Devengado	Egresos Pagado	Subejercicio / Economía
13901080000000336201080000001AA	IMPRESIONES OFICIALES	77,000.00	-62,906.00	14,094.00	14,094.00	14,094.00	0.00
	Total General	**15,703,304.19**	**-3,743,370.02**	**11,959,934.17**	**11,958,725.09**	**11,958,725.09**	**1,209.08**

ELABORÓ

CRISTOBAL TRUJILLO LOPEZ
ADMINISTRADOR SIAHM

REVISÓ

MARTHA CECILIA GONZALEZ FIGUEROA
DIRECTORA

AUTORIZÓ

ESTRELLA YAMILETH MOLINA GUERRA
PRESIDENTA

ESTADO ANALÍTICO DEL EJERCICIO DEL PRESUPUESTO DE EGRESOS
CLASIFICACIÓN PROGRAMÁTICA
COMITÁN DE DOMÍNGUEZ
DEL PERIODO: Del 01/01/2016 al 31/12/2016

EAEPE-CP
30-may.-17
Pág. 1 de 4

Tipologia	Concepto	Egresos Aprobados	Ampliaciones / Reducciones	Egresos Modificado	Egresos Devengado	Egresos Pagado	Subejercicio / Economía
DESEMPEÑO DE LAS FUNCIONES							
E	**PRESTACIÓN DE SERVICIOS PÚBLICOS**	**15,703,304.19**	**-3,743,370.02**	**11,959,934.17**	**11,958,725.09**	**11,958,725.09**	**1,209.08**
139010800000001134010801000 1AA	SUELDO AL PERSONAL DE CONFIANZA	120,000.00	0.00	120,000.00	120,000.00	120,000.00	0.00
139010800000001134010802000 1AA	SUELDO AL PERSONAL DE CONFIANZA	432,000.00	-71,500.00	360,500.00	360,500.00	360,500.00	0.00
139010800000001134010803000 1AA	SUELDO AL PERSONAL DE CONFIANZA	360,000.00	0.00	360,000.00	360,000.00	360,000.00	0.00
139010800000001134010804000 1AA	SUELDO AL PERSONAL DE CONFIANZA	312,000.00	0.00	312,000.00	312,000.00	312,000.00	0.00
139010800000001134010805000 1AA	SUELDO AL PERSONAL DE CONFIANZA	324,000.00	0.00	324,000.00	324,000.00	324,000.00	0.00
139010800000001134010806000 1AA	SUELDO AL PERSONAL DE CONFIANZA	228,000.00	9,800.00	237,800.00	237,800.00	237,800.00	0.00
139010800000003922010800000 1AA	OTROS IMPUESTOS Y DERECHOS	0.00	2,544.00	2,544.00	2,544.00	2,544.00	0.00
139010800000004411010800000 1AB	AYUDAS A ORGANIZACIONES Y PERSONAS (AYUDAS CULTURALES Y SOCIALES)	0.00	4,114.53	4,114.53	4,114.53	4,114.53	0.00
139010800000003411010800000 1AA	SERVICIOS FINANCIEROS Y BANCARIOS	0.00	5,450.92	5,450.92	5,450.92	5,450.92	0.00
139010800000003311010800000 1AA	ASESORÍA	0.00	3,000.00	3,000.00	3,000.00	3,000.00	0.00
139010800000003451010800000 1AA	SEGURO DE BIENES PATRIMONIALES	0.00	102,093.96	102,093.96	102,093.96	102,093.96	0.00
139010800000003791010800000 1AA	TRASLADO DE PERSONAS	70,000.00	-70,000.00	0.00	0.00	0.00	0.00
139010800000003811010800000 1AA	GASTOS DE CEREMONIAL	400,000.00	114,014.58	514,014.58	514,014.58	514,014.58	0.00
139010800000003992010800000 1AA	OTROS SEGUROS	40,000.00	-40,000.00	0.00	0.00	0.00	0.00
139010800000004411010800000 1AA	AYUDAS A ORGANIZACIONES Y PERSONAS (AYUDAS CULTURALES Y SOCIALES)	2,500,000.00	960,327.61	3,460,327.61	3,459,118.53	3,459,118.53	1,209.08
139010800000004431010800000 1AA	AYUDAS A LA EDUCACIÓN	17,000.00	-17,000.00	0.00	0.00	0.00	0.00
139010800000003721010800000 1AA	PASAJES NACIONALES TERRESTRES	0.00	1,720.00	1,720.00	1,720.00	1,720.00	0.00
139010800000003511010800000 1AA	CONSERVACIÓN Y MANTENIMIENTO MENOR DE INMUEBLES	180,000.00	-30,759.78	149,240.22	149,240.22	149,240.22	0.00
139010800000003571010800000 1AA	MANTENIMIENTO Y CONSERVACIÓN DE MAQUINARIA Y EQUIPO	200,000.00	-166,754.85	33,245.15	33,245.15	33,245.15	0.00
139010800000003581010800000 1AA	SERVICIO DE LAVANDERÍA, LIMPIEZA, HIGIENE Y FUMIGACIÓN	85,000.00	-82,836.00	2,164.00	2,164.00	2,164.00	0.00
139010800000003611010800000 1AA	GASTOS DE PROPAGANDA	87,000.00	-36,000.00	51,000.00	51,000.00	51,000.00	0.00

ESTADO ANALÍTICO DEL EJERCICIO DEL PRESUPUESTO DE EGRESOS
CLASIFICACIÓN PROGRAMÁTICA
COMITÁN DE DOMÍNGUEZ
DEL PERIODO: Del 01/01/2016 al 31/12/2016

EAEPE-CP
30-may.-17
Pág. 2 de 4

Tipologia	Concepto	Egresos Aprobados	Ampliaciones / Reducciones	Egresos Modificado	Egresos Devengado	Egresos Pagado	Subejercicio / Economía
139010800000003613010800001AA	OTROS GASTOS DE DIFUSIÓN E INFORMACIÓN	77,000.00	-77,000.00	0.00	0.00	0.00	0.00
139010800000003751010800001AA	VIÁTICOS NACIONALES	548,816.32	-464,323.32	84,493.00	84,493.00	84,493.00	0.00
139010800000003141010800001AA	SERVICIO TELEFÓNICO CONVENCIONAL	76,000.00	-22,759.33	53,240.67	53,240.67	53,240.67	0.00
139010800000003181010800001AA	SERVICIO POSTAL	6,000.00	-6,000.00	0.00	0.00	0.00	0.00
139010800000003362010800001AA	IMPRESIONES OFICIALES	77,000.00	-62,906.00	14,094.00	14,094.00	14,094.00	0.00
139010800000003394010800001AA	SERVICIOS MÉDICOS	210,000.00	-210,000.00	0.00	0.00	0.00	0.00
139010800000003396010800001AA	SERVICIOS DE ANÁLISIS Y FARMACÉUTICOS	710,560.87	-629,721.87	80,839.00	80,839.00	80,839.00	0.00
139010800000003471010800001AA	FLETES Y MANIOBRAS	67,000.00	-67,000.00	0.00	0.00	0.00	0.00
139010800000002941010800001AA	REFACCIONES Y ACCESORIOS PARA EQUIPO DE COMPUTO	85,000.00	-40,504.26	44,495.74	44,495.74	44,495.74	0.00
139010800000002961010800001AA	REFACCIONES Y ACCESORIOS MENORES DE EQUIPO DE TRANSPORTE	130,000.00	-71,326.37	58,673.63	58,673.63	58,673.63	0.00
139010800000002991010800001AA	REFACCIONES Y ACCESORIOS MENORES OTROS BIENES MUEBLES	67,000.00	-67,000.00	0.00	0.00	0.00	0.00
139010800000003110108000001AA	SERVICIO DE ENERGÍA ELÉCTRICA	150,000.00	-74,795.00	75,205.00	75,205.00	75,205.00	0.00
139010800000003121010800001AA	GAS	13,000.00	6,830.85	19,830.85	19,830.85	19,830.85	0.00
139010800000003131010800001AA	SERVICIO DE AGUA	14,000.00	-14,000.00	0.00	0.00	0.00	0.00
139010800000002491010800001AA	MATERIALES DE CONSTRUCCIÓN Y REPARACIÓN	47,000.00	-25,602.77	21,397.23	21,397.23	21,397.23	0.00
139010800000002531010800001AA	MEDICINAS Y PRODUCTOS FARMACÉUTICOS	1,900,000.00	-1,846,290.56	53,709.44	53,709.44	53,709.44	0.00
139010800000002611010800001AA	COMBUSTIBLES	480,000.00	10,045.60	490,045.60	490,045.60	490,045.60	0.00
139010800000002711010800001AA	VESTUARIOS Y UNIFORMES	27,000.00	-25,993.00	1,007.00	1,007.00	1,007.00	0.00
139010800000002731010800001AA	ARTÍCULOS DEPORTIVOS	12,000.00	-12,000.00	0.00	0.00	0.00	0.00
139010800000002911010800001AA	REFACCIONES, ACCESORIOS Y HERRAMIENTAS MENORES	27,000.00	-20,958.31	6,041.69	6,041.69	6,041.69	0.00
139010800000001592010800001AA	DESPENSA	20,000.00	-20,000.00	0.00	0.00	0.00	0.00
139010800000002111010800001AA	MATERIAL Y ÚTILES DE OFICINA	300,000.00	-248,343.51	51,656.49	51,656.49	51,656.49	0.00
139010800000002161010800001AA	MATERIAL DE LIMPIEZA	46,177.00	14,425.16	60,602.16	60,602.16	60,602.16	0.00

ESTADO ANALÍTICO DEL EJERCICIO DEL PRESUPUESTO DE EGRESOS
CLASIFICACIÓN PROGRAMÁTICA
COMITÁN DE DOMÍNGUEZ
DEL PERIODO: Del 01/01/2016 al 31/12/2016

EAEPE-CP
30-may.-17
Pág. 3 de 4

Tipologia	Concepto	Egresos Aprobados	Ampliaciones / Reducciones	Egresos Modificado	Egresos Devengado	Egresos Pagado	Subejercicio / Economía
139010800000002211010800001AA	ALIMENTACIÓN DE PERSONAS	170,000.00	-41,756.85	128,243.15	128,243.15	128,243.15	0.00
139010800000002231010800001AA	UTENSILIOS PARA EL SERVICIO DE ALIMENTACIÓN	30,000.00	-29,045.95	954.05	954.05	954.05	0.00
139010800000002461010800001AA	MATERIAL ELÉCTRICO Y ELECTRÓNICO	50,000.00	-14,602.33	35,397.67	35,397.67	35,397.67	0.00
139010800000001322010810001AA	GRATIFICACIÓN DE FIN DE AÑO	29,250.00	-6,782.87	22,467.13	22,467.13	22,467.13	0.00
139010800000001322010811001AA	GRATIFICACIÓN DE FIN DE AÑO	13,800.00	-43.25	13,756.75	13,756.75	13,756.75	0.00
139010800000001322010812001AA	GRATIFICACIÓN DE FIN DE AÑO	113,250.00	-4,397.74	108,852.26	108,852.26	108,852.26	0.00
139010800000001322010813001AA	GRATIFICACIÓN DE FIN DE AÑO	105,450.00	-876.62	104,573.38	104,573.38	104,573.38	0.00
139010800000001322010814001AA	GRATIFICACIÓN DE FIN DE AÑO	21,000.00	-2,625.37	18,374.63	18,374.63	18,374.63	0.00
139010800000001322010815001AA	GRATIFICACIÓN DE FIN DE AÑO	81,000.00	-9,360.49	71,639.51	71,639.51	71,639.51	0.00
139010800000001322010804001AA	GRATIFICACIÓN DE FIN DE AÑO	39,000.00	-31.25	38,968.75	38,968.75	38,968.75	0.00
139010800000001322010805001AA	GRATIFICACIÓN DE FIN DE AÑO	40,500.00	0.00	40,500.00	40,500.00	40,500.00	0.00
139010800000001322010806001AA	GRATIFICACIÓN DE FIN DE AÑO	28,500.00	1,225.00	29,725.00	29,725.00	29,725.00	0.00
139010800000001322010807001AA	GRATIFICACIÓN DE FIN DE AÑO	21,000.00	1,331.76	22,331.76	22,331.76	22,331.76	0.00
139010800000001322010808001AA	GRATIFICACIÓN DE FIN DE AÑO	85,500.00	-12,751.92	72,748.08	72,748.08	72,748.08	0.00
139010800000001322010809001AA	GRATIFICACIÓN DE FIN DE AÑO	61,500.00	-5,193.62	56,306.38	56,306.38	56,306.38	0.00
139010800000001134010813 0001AA	SUELDO AL PERSONAL DE CONFIANZA	843,600.00	-6,866.65	836,733.35	836,733.35	836,733.35	0.00
139010800000001134010814 0001AA	SUELDO AL PERSONAL DE CONFIANZA	168,000.00	-20,866.67	147,133.33	147,133.33	147,133.33	0.00
139010800000001134010815 0001AA	SUELDO AL PERSONAL DE CONFIANZA	648,000.00	-68,633.34	579,366.66	579,366.66	579,366.66	0.00
139010800000001322010801 0001AA	GRATIFICACIÓN DE FIN DE AÑO	15,000.00	0.00	15,000.00	15,000.00	15,000.00	0.00
139010800000001322010802 0001AA	GRATIFICACIÓN DE FIN DE AÑO	54,000.00	-8,937.50	45,062.50	45,062.50	45,062.50	0.00
139010800000001322010803 0001AA	GRATIFICACIÓN DE FIN DE AÑO	45,000.00	0.00	45,000.00	45,000.00	45,000.00	0.00
139010800000001134010807 0001AA	SUELDO AL PERSONAL DE CONFIANZA	168,000.00	35,083.34	203,083.34	203,083.34	203,083.34	0.00
139010800000001134010808 0001AA	SUELDO AL PERSONAL DE CONFIANZA	684,000.00	-107,800.00	576,200.00	576,200.00	576,200.00	0.00
139010800000001134010809 0001AA	SUELDO AL PERSONAL DE CONFIANZA	492,000.00	-40,983.33	451,016.67	451,016.67	451,016.67	0.00

ESTADO ANALÍTICO DEL EJERCICIO DEL PRESUPUESTO DE EGRESOS
CLASIFICACIÓN PROGRAMÁTICA
COMITÁN DE DOMÍNGUEZ
DEL PERIODO: Del 01/01/2016 al 31/12/2016

EAEPE-CP
30-may.-17
Pág. 4 de 4

Tipologia	Concepto	Egresos Aprobados	Ampliaciones / Reducciones	Egresos Modificado	Egresos Devengado	Egresos Pagado	Subejercicio / Economía
139010800000001134010810000 1AA	SUELDO AL PERSONAL DE CONFIANZA	234,000.00	-36,133.33	197,866.67	197,866.67	197,866.67	0.00
139010800000001134010811000 1AA	SUELDO AL PERSONAL DE CONFIANZA	110,400.00	-346.66	110,053.34	110,053.34	110,053.34	0.00
139010800000001134010812000 1AA	SUELDO AL PERSONAL DE CONFIANZA	906,000.00	-75,966.66	830,033.34	830,033.34	830,033.34	0.00
	Total General	**15,703,304.19**	**-3,743,370.02**	**11,959,934.17**	**11,958,725.09**	**11,958,725.09**	**1,209.08**

ELABORÓ

CRISTOBAL TRUJILLO LOPEZ
ADMINISTRADOR SIAHM

REVISÓ

MARTHA CECILIA GONZALEZ FIGUEROA
DIRECTORA

AUTORIZÓ

ESTRELLA YAMILETH MOLINA GUERRA
PRESIDENTA

ESTADO PRESUPUESTAL DE RECURSOS AJENOS
COMITÁN DE DOMÍNGUEZ
ESTADO PRESUPUESTAL DE RECURSOS AJENOS DEL PERIODO: Del 01/01/2016 al 31/12/2016

EPRA
30-may.-17
Pág. 1 de 1

Clave Presupuestal SubPrograma-Proyecto-Obra-Partida-Area	Concepto	Pto. Autorizado	ACUM. PERIODO ANTERIOR		MOVIMIENTOS DEL PERIODO								SALDOS ACTUALES			AVANCES	
					Modificaciones		Transferencias		Erogado								
			Presup. Modif.	Erogado Anterior	Ampliación	Reducción	Aumento	Disminución	Comprometido	Devengado	Ejercido	Pagado	Presup. Modif.	Erogado	Saldo Disponible	% Fís.	% Finan.

FIN.:
FUN.:
SFUN.:
LOC.: -

--

Total General

ELABORÓ

CRISTOBAL TRUJILLO LOPEZ
ADMINISTRADOR SIAHM

DIRECTOR DE OBRAS PUBLICAS

REVISÓ

MARTHA CECILIA GONZALEZ FIGUEROA
DIRECTORA

AUTORIZÓ

ESTRELLA YAMILETH MOLINA GUERRA
PRESIDENTA

ESTADO PRESUPUESTAL DE RECURSOS AJENOS
COMITÁN DE DOMÍNGUEZ
ESTADO PRESUPUESTAL DE RECURSOS AJENOS DEL PERIODO: Del 01/01/2016 al 31/12/2016

EPRA - BIS
30-may.-17
Pág. 1 de 1

Clave Presupuestal SubPrograma-Proyecto-Obra-Partida-Area	Concepto	EROGADO												SALDOS ACTUALES		
		MOVIMIENTOS DEL PERIODO ANTERIOR				MOVIMIENTOS DEL PERIODO ACTUAL				MOVIMIENTOS ACUMULADOS						
		Comprometido	Devengado	Ejercido	Pagado	Comprometido	Devengado	Ejercido	Pagado	Comprometido	Devengado	Ejercido	Pagado	Presup. Modif.	Erogado	Saldo Disponible

FIN.:
FUN.:
SFUN.:
LOC.: -

Total General

ELABORÓ

CRISTOBAL TRUJILLO LOPEZ
ADMINISTRADOR SIAHM

DIRECTOR DE OBRAS PUBLICAS

REVISÓ

MARTHA CECILIA GONZALEZ FIGUEROA
DIRECTORA

AUTORIZÓ

ESTRELLA YAMILETH MOLINA GUERRA
PRESIDENTA

COMITÁN DE DOMÍNGUEZ

INFORME DE MOVIMIENTOS DE ALTAS Y BAJAS AL PATRIMONIO MUNICIPAL
Del 01/01/2016 al 31/12/2016

IMABPM
Fecha Impresión 30 / 05 / 2017
Página: 1 / 3

ALTAS		NÚMERO DE BIENES MUEBLES E INMUEBLES (UNIDADES)												MONEDA		
		SALDO ANTERIOR	APERTURA	ADQUISICIÓN	INCORPORACIÓN	DONACIÓN	EXPROPIACIÓN	NACIMIENTO	PRESCRIPCIÓN	CONSTRUCCIÓN	COMODATO RECIBIDO	COMODATO DADO	TOTAL	IMPORTE DEL PERIODO	ADICIONES DE VALOR INMUEBLES	IMPORTE ACUMULADO
1231	TERRENOS	$ 0.00	0	0	0	0	0	0	0	0	0	0	0	$ 0.00	$ 0.00	$ 0.00
1232	VIVIENDAS	$ 0.00	0	0	0	0	0	0	0	0	0	0	0	$ 0.00	$ 0.00	$ 0.00
1233	EDIFICIOS NO HABITACIONALES	$ 0.00	0	0	0	0	0	0	0	0	0	0	0	$ 0.00	$ 0.00	$ 0.00
1234	INFRAESTRUCTURA	$ 0.00	0	0	0	0	0	0	0	0	0	0	0	$ 0.00	$ 0.00	$ 0.00
1239	OTROS BIENES INMUEBLES	$ 0.00	0	0	0	0	0	0	0	0	0	0	0	$ 0.00	$ 0.00	$ 0.00
1241	MOBILIARIO Y EQUIPO DE ADMINISTRACIÓN	$ 0.00	0	0	0	0	0	0	0	0	418	0	418	$ 863,892.50	$ 0.00	$ 863,892.50
1242	MOBILIARIO Y EQUIPO EDUCACIONAL Y RECREATIVO	$ 0.00	0	0	0	0	0	0	0	0	34	0	34	$ 203,126.63	$ 0.00	$ 203,126.63
1243	EQUIPO E INSTRUMENTAL MÉDICO Y DE LABORATORIO	$ 0.00	0	0	0	0	0	0	0	0	22	0	22	$ 1,505,810.00	$ 0.00	$ 1,505,810.00
1244	EQUIPO DE TRANSPORTE	$ 0.00	0	0	0	0	0	0	0	0	6	0	6	$ 829,448.00	$ 0.00	$ 829,448.00
1245	EQUIPO DE DEFENSA Y SEGURIDAD	$ 0.00	0	0	0	0	0	0	0	0	0	0	0	$ 0.00	$ 0.00	$ 0.00
1246	MAQUINARIA, OTROS EQUIPOS Y HERRAMIENTAS	$ 0.00	0	0	0	0	0	0	0	0	55	0	55	$ 79,146.77	$ 0.00	$ 79,146.77
1247	COLECCIONES, OBRAS DE ARTE Y OBJETOS VALIOSOS	$ 0.00	0	0	0	0	0	0	0	0	3	0	3	$ 386.00	$ 0.00	$ 386.00
1248	ACTIVOS BIOLÓGICOS	$ 0.00	0	0	0	0	0	0	0	0	0	0	0	$ 0.00	$ 0.00	$ 0.00
1251	SOFTWARE	$ 0.00	0	0	0	0	0	0	0	0	0	0	0	$ 0.00	$ 0.00	$ 0.00
1252	PATENTES, MARCAS Y DERECHOS	$ 0.00	0	0	0	0	0	0	0	0	0	0	0	$ 0.00	$ 0.00	$ 0.00
1253	CONCESIONES Y FRANQUICIAS	$ 0.00	0	0	0	0	0	0	0	0	0	0	0	$ 0.00	$ 0.00	$ 0.00
1254	LICENCIAS	$ 0.00	0	0	0	0	0	0	0	0	0	0	0	$ 0.00	$ 0.00	$ 0.00
1259	OTROS ACTIVOS INTANGIBLES	$ 0.00	0	0	0	0	0	0	0	0	0	0	0	$ 0.00	$ 0.00	$ 0.00
1293	BIENES EN COMODATO	$ 0.00	0	0	0	0	0	0	0	0	0	0	0	$ 0.00	$ 0.00	$ 0.00
	SUMA TOTALES	**$ 0.00**	**0**	**0**	**0**	**0**	**0**	**0**	**0**	**0**	**538**	**0**	**538**	**$ 3,481,809.90**	**$ 0.00**	**$ 3,481,809.90**

COMITÁN DE DOMÍNGUEZ

INFORME DE MOVIMIENTOS DE ALTAS Y BAJAS AL PATRIMONIO MUNICIPAL

Del 01/01/2016 al 31/12/2016

IMABPM
Fecha Impresión 30 / 05 / 2017
Página: 2 / 3

B A J A S		NÚMERO DE BIENES MUEBLES E INMUEBLES (UNIDADES)													MONEDA	
		SALDO ANTERIOR	DAÑOS A TERCEROS	DONACIÓN	EXTRAVIO	MUERTE	OBSOLESCENCIA	DEVOLUCIÓN	R O B O	SINIESTRO	VENTA	COMODATO RECIBIDO	COMODATO DADO	TOTAL	IMPORTE DEL PERIODO	IMPORTE ACUMULADO
1231	TERRENOS	$ 0.00	0	0	0	0	0	0	0	0	0	0	0	0	$ 0.00	$ 0.00
1232	VIVIENDAS	$ 0.00	0	0	0	0	0	0	0	0	0	0	0	0	$ 0.00	$ 0.00
1233	EDIFICIOS NO HABITACIONALES	$ 0.00	0	0	0	0	0	0	0	0	0	0	0	0	$ 0.00	$ 0.00
1234	INFRAESTRUCTURA	$ 0.00	0	0	0	0	0	0	0	0	0	0	0	0	$ 0.00	$ 0.00
1239	OTROS BIENES INMUEBLES	$ 0.00	0	0	0	0	0	0	0	0	0	0	0	0	$ 0.00	$ 0.00
1241	MOBILIARIO Y EQUIPO DE ADMINISTRACIÓN	$ 0.00	0	0	0	0	0	0	0	0	0	24	0	24	$ 25,176.16	$ 25,176.16
1242	MOBILIARIO Y EQUIPO EDUCACIONAL Y RECREATIVO	$ 0.00	0	0	0	0	0	0	0	0	0	1	0	1	$ 1,725.20	$ 1,725.20
1243	EQUIPO E INSTRUMENTAL MÉDICO Y DE LABORATORIO	$ 0.00	0	0	0	0	0	0	0	0	0	1	0	1	$ 1,500.00	$ 1,500.00
1244	EQUIPO DE TRANSPORTE	$ 0.00	0	0	0	0	0	0	0	0	0	0	0	0	$ 0.00	$ 0.00
1245	EQUIPO DE DEFENSA Y SEGURIDAD	$ 0.00	0	0	0	0	0	0	0	0	0	0	0	0	$ 0.00	$ 0.00
1246	MAQUINARIA, OTROS EQUIPOS Y HERRAMIENTAS	$ 0.00	0	0	0	0	0	0	0	0	0	4	0	4	$ 4.00	$ 4.00
1247	COLECCIONES, OBRAS DE ARTE Y OBJETOS VALIOSOS	$ 0.00	0	0	0	0	0	0	0	0	0	0	0	0	$ 0.00	$ 0.00
1248	ACTIVOS BIOLÓGICOS	$ 0.00	0	0	0	0	0	0	0	0	0	0	0	0	$ 0.00	$ 0.00
1251	SOFTWARE	$ 0.00	0	0	0	0	0	0	0	0	0	0	0	0	$ 0.00	$ 0.00
1252	PATENTES, MARCAS Y DERECHOS	$ 0.00	0	0	0	0	0	0	0	0	0	0	0	0	$ 0.00	$ 0.00
1253	CONCESIONES Y FRANQUICIAS	$ 0.00	0	0	0	0	0	0	0	0	0	0	0	0	$ 0.00	$ 0.00
1254	LICENCIAS	$ 0.00	0	0	0	0	0	0	0	0	0	0	0	0	$ 0.00	$ 0.00
1259	OTROS ACTIVOS INTANGIBLES	$ 0.00	0	0	0	0	0	0	0	0	0	0	0	0	$ 0.00	$ 0.00
1293	BIENES EN COMODATO	$ 0.00	0	0	0	0	0	0	0	0	0	0	0	0	$ 0.00	$ 0.00
	SUMA TOTALES	**$ 0.00**	**0**	**0**	**0**	**0**	**0**	**0**	**0**	**0**	**0**	**30**	**0**	**30**	**$ 28,405.36**	**$ 28,405.36**

COMITÁN DE DOMÍNGUEZ

INFORME DE MOVIMIENTOS DE ALTAS Y BAJAS AL PATRIMONIO MUNICIPAL
Del 01/01/2016 al 31/12/2016

IMABPM
Fecha Impresión 30 / 05 / 2017
Página: 3 / 3

DATOS ACUMULADOS

ACTIVOS		SALDO ANTERIOR	CARGOS	ABONOS	SALDO ACUMULADO
1231	TERRENOS	$ 0.00	$ 0.00	$ 0.00	$ 0.00
1232	VIVIENDAS	$ 0.00	$ 0.00	$ 0.00	$ 0.00
1233	EDIFICIOS NO HABITACIONALES	$ 0.00	$ 0.00	$ 0.00	$ 0.00
1234	INFRAESTRUCTURA	$ 0.00	$ 0.00	$ 0.00	$ 0.00
1239	OTROS BIENES INMUEBLES	$ 0.00	$ 0.00	$ 0.00	$ 0.00
1241	MOBILIARIO Y EQUIPO DE ADMINISTRACIÓN	$ 0.00	$ 0.00	$ 0.00	$ 0.00
1242	MOBILIARIO Y EQUIPO EDUCACIONAL Y RECREATIVO	$ 0.00	$ 0.00	$ 0.00	$ 0.00
1243	EQUIPO E INSTRUMENTAL MÉDICO Y DE LABORATORIO	$ 0.00	$ 0.00	$ 0.00	$ 0.00
1244	EQUIPO DE TRANSPORTE	$ 0.00	$ 0.00	$ 0.00	$ 0.00
1245	EQUIPO DE DEFENSA Y SEGURIDAD	$ 0.00	$ 0.00	$ 0.00	$ 0.00
1246	MAQUINARIA, OTROS EQUIPOS Y HERRAMIENTAS	$ 0.00	$ 0.00	$ 0.00	$ 0.00
1247	COLECCIONES, OBRAS DE ARTE Y OBJETOS VALIOSOS	$ 0.00	$ 0.00	$ 0.00	$ 0.00
1248	ACTIVOS BIOLÓGICOS	$ 0.00	$ 0.00	$ 0.00	$ 0.00
1251	SOFTWARE	$ 0.00	$ 0.00	$ 0.00	$ 0.00
1252	PATENTES, MARCAS Y DERECHOS	$ 0.00	$ 0.00	$ 0.00	$ 0.00
1253	CONCESIONES Y FRANQUICIAS	$ 0.00	$ 0.00	$ 0.00	$ 0.00
1254	LICENCIAS	$ 0.00	$ 0.00	$ 0.00	$ 0.00
1259	OTROS ACTIVOS INTANGIBLES	$ 0.00	$ 0.00	$ 0.00	$ 0.00
1293	BIENES EN COMODATO	$ 0.00	$ 0.00	$ 0.00	$ 0.00
	SUMA TOTALES	**$ 0.00**	**$ 0.00**	**$ 0.00**	**$ 0.00**

COMODATOS	SALDO ANTERIOR	CARGOS	ABONOS	SALDO ACUMULADO
BIENES RECIBIDOS EN COMODATO	$ 0.00	$ 3,481,809.90	$ 28,405.36	$ 3,453,404.54

ADMINISTRADOR SIAHM
CRISTOBAL TRUJILLO LOPEZ

DIRECTORA
MARTHA CECILIA GONZALEZ FIGUEROA

PRESIDENTA
ESTRELLA YAMILETH MOLINA GUERRA

FECHA : 30 / 05 / 2017 **HOJA** 1 **DE** 1

COMITÁN DE DOMÍNGUEZ

Póliza de : Cierre
Num. Póliza : 12001244
Mov. Pptal : 0

Fecha Elaboración 28/03/2017 **Fecha de Aplicación** 31/12/2016 **Status :** Aplicada

CUENTA	DESCRIPCIÓN	DEBE	HABER
821101AA01000001	PRESUPUESTO DE EGRESOS APROBADO / SERVICIOS PERSONALES	-452,657.17	
821101AA01000001	PRESUPUESTO DE EGRESOS APROBADO / SERVICIOS PERSONALES	6,803,750.00	
821101AA01000002	PRESUPUESTO DE EGRESOS APROBADO / MATERIALES Y SUMINISTROS	-2,418,953.15	
821101AA01000002	PRESUPUESTO DE EGRESOS APROBADO / MATERIALES Y SUMINISTROS	3,371,177.00	
821101AA01000003	PRESUPUESTO DE EGRESOS APROBADO / SERVICIOS GENERALES	-1,819,201.84	
821101AA01000003	PRESUPUESTO DE EGRESOS APROBADO / SERVICIOS GENERALES	3,011,377.19	
821101AA01000004	PRESUPUESTO DE EGRESOS APROBADO / TRANSFERENCIAS, ASIGNACIONES, SUBSIDIOS Y OTRAS AYUDAS	942,118.53	
821101AA01000004	PRESUPUESTO DE EGRESOS APROBADO / TRANSFERENCIAS, ASIGNACIONES, SUBSIDIOS Y OTRAS AYUDAS	2,517,000.00	
821101AB01000004	PRESUPUESTO DE EGRESOS APROBADO / TRANSFERENCIAS, ASIGNACIONES, SUBSIDIOS Y OTRAS AYUDAS	4,114.53	
811109AA01000001	LEY DE INGRESOS ESTIMADA / TRANSFERENCIAS A ENTES PÚBLICOS DESCONCENTRADOS		15,703,304.19
811109AA01000001	LEY DE INGRESOS ESTIMADA / TRANSFERENCIAS A ENTES PÚBLICOS DESCONCENTRADOS		-3,747,484.55
9211010101009211	DÉFICIT FINANCIERO / DÉFICIT		2,905.45
	SUMAS :	11,958,725.09	11,958,725.09

CONCEPTO : PÓLIZA DE CIERRE PRESUPUESTAL DEL EJERCICIO 2016

ELABORÓ	REVISÓ	AUTORIZÓ
CRISTOBAL TRUJILLO LOPEZ	MARTHA CECILIA GONZALEZ FIGUEROA	ESTRELLA YAMILETH MOLINA GUERRA
ADMINISTRADOR SIAHM	**DIRECTORA**	**PRESIDENTA**

FECHA : 30 / 05 / 2017 **HOJA** 1 **DE** 9

COMITÁN DE DOMÍNGUEZ

Póliza de : Cierre
Num. Póliza : 12001245
Mov. Pptal : 0

Fecha Elaboración 28/03/2017 **Fecha de Aplicación** 31/12/2016 **Status :** Aplicada

CUENTA	DESCRIPCIÓN	DEBE	HABER
21190907ZZ160002	OTRAS CUENTAS POR PAGAR A CORTO PLAZO / DEPOSITO DE INTERESES DE RECURSO POR EMBARGO	16,303.62	
215901AA01160001	OTROS PASIVOS DIFERIDOS A CORTO PLAZO / INTERESES GENERADOS EN LA CUENTA NUM. 18000033197 SANTANDER 2016	10.16	
215901AA01160002	OTROS PASIVOS DIFERIDOS A CORTO PLAZO / INTERESES GENERADOS EN LA CUENTA NUM. 18000036418 SANTANDER 2016	6,642.17	
3221010101000001	RESULTADOS DE EJERCICIOS ANTERIORES / SALDOS DE EJERCICIOS ANTERIORES	4,114.53	
7641010201160001	CONTRATO DE COMODATO POR BIENES / ARCHIVERO	855.00	
7641010201160002	CONTRATO DE COMODATO POR BIENES / CREDENZA	2,255.00	
7641010201160003	CONTRATO DE COMODATO POR BIENES / ESCRITORIO	14,342.00	
7641010201160004	CONTRATO DE COMODATO POR BIENES / LIBRERO	340.00	
7641010201160005	CONTRATO DE COMODATO POR BIENES / SILLA	26,757.19	
7641010201160006	CONTRATO DE COMODATO POR BIENES / SILLÓN	794.00	
7641010201160007	CONTRATO DE COMODATO POR BIENES / BANCO	991.00	
7641010201160008	CONTRATO DE COMODATO POR BIENES / ESTANTE	1,810.00	
7641010201160009	CONTRATO DE COMODATO POR BIENES / ARMARIO	10,465.00	
7641010201160010	CONTRATO DE COMODATO POR BIENES / BANCA	18,975.00	
7641010201160011	CONTRATO DE COMODATO POR BIENES / MESA	63,849.16	
7641010201160012	CONTRATO DE COMODATO POR BIENES / ESTUFA	2,650.00	
7641010201160013	CONTRATO DE COMODATO POR BIENES / LITERA	22,120.00	
7641010201160014	CONTRATO DE COMODATO POR BIENES / RECLINATORIO	1,495.00	
7641010201160015	CONTRATO DE COMODATO POR BIENES / TOCADOR	24,370.00	
7641010201160016	CONTRATO DE COMODATO POR BIENES / ANTECOMEDOR	2,875.00	
7641010201160017	CONTRATO DE COMODATO POR BIENES / COMEDOR	7,715.24	
7641010201160018	CONTRATO DE COMODATO POR BIENES / SOFA CAMA	1,955.00	
7641010201160019	CONTRATO DE COMODATO POR BIENES / JUEGO DE SALA	16,200.00	
7641010201160020	CONTRATO DE COMODATO POR BIENES / ESPIGUERO	25,697.32	
7641010201160021	CONTRATO DE COMODATO POR BIENES / ALACENA	1.00	
7641010201160022	CONTRATO DE COMODATO POR BIENES / CUADRO	4,743.00	
7641010201160023	CONTRATO DE COMODATO POR BIENES / URNA	1,150.00	
7641010201160024	CONTRATO DE COMODATO POR BIENES / BURO	402.50	
7641010201160025	CONTRATO DE COMODATO POR BIENES / CORTINERO	690.00	
7641010201160026	CONTRATO DE COMODATO POR BIENES / CRUCIFIJO	2,495.50	
7641010201160027	CONTRATO DE COMODATO POR BIENES / FLORERO	2,530.00	
7641010201160028	CONTRATO DE COMODATO POR BIENES / TARIMA	48.00	

ELABORÓ	REVISÓ	AUTORIZÓ
CRISTOBAL TRUJILLO LOPEZ	MARTHA CECILIA GONZALEZ FIGUEROA	ESTRELLA YAMILETH MOLINA GUERRA
ADMINISTRADOR SIAHM	**DIRECTORA**	**PRESIDENTA**

FECHA : 30 / 05 / 2017 **HOJA** 2 **DE** 9

COMITÁN DE DOMÍNGUEZ

Póliza de : Cierre
Num. Póliza : 12001245
Mov. Pptal : 0

Fecha Elaboración 28/03/2017 **Fecha de Aplicación** 31/12/2016 **Status :** Aplicada

CUENTA	DESCRIPCIÓN	DEBE	HABER
7641010201160029	CONTRATO DE COMODATO POR BIENES / CARRO CON PEDESTAL	3,128.00	
7641010201160030	CONTRATO DE COMODATO POR BIENES / AFLOJADOR	9.00	
7641010201160031	CONTRATO DE COMODATO POR BIENES / COMPUTADORA PERSONAL	247,431.50	
7641010201160032	CONTRATO DE COMODATO POR BIENES / COMPUTADORA DE ESCRITORIO	156,715.52	
7641010201160033	CONTRATO DE COMODATO POR BIENES / MONITOR	2.00	
7641010201160034	CONTRATO DE COMODATO POR BIENES / IMPRESORA	26,694.31	
7641010201160035	CONTRATO DE COMODATO POR BIENES / REGULADOR	1.00	
7641010201160036	CONTRATO DE COMODATO POR BIENES / CAÑON	43,150.00	
7641010201160037	CONTRATO DE COMODATO POR BIENES / COPIADORA	16,100.00	
7641010201160038	CONTRATO DE COMODATO POR BIENES / MAQUINA DE ESCRIBIR	5.00	
7641010201160039	CONTRATO DE COMODATO POR BIENES / TELEFONO	1.00	
7641010201160040	CONTRATO DE COMODATO POR BIENES / REFRIGERADOR	67,566.08	
7641010201160041	CONTRATO DE COMODATO POR BIENES / CANDELERO(S)	5,060.00	
7641010201160042	CONTRATO DE COMODATO POR BIENES / PERCHERO	747.50	
7641010201160043	CONTRATO DE COMODATO POR BIENES / OTROS	7,475.00	
7641010201160044	CONTRATO DE COMODATO POR BIENES / LAMPARA FOTOCURABLE	5,750.00	
7641010201160045	CONTRATO DE COMODATO POR BIENES / VIDEOGRAVADORA	1.00	
7641010201160046	CONTRATO DE COMODATO POR BIENES / TELEVISOR	9,335.78	
7641010201160047	CONTRATO DE COMODATO POR BIENES / BOCINA	1,725.20	
7641010201160048	CONTRATO DE COMODATO POR BIENES / PANTALLA	13,000.00	
7641010201160049	CONTRATO DE COMODATO POR BIENES / PIZARRON	2,300.00	
7641010201160050	CONTRATO DE COMODATO POR BIENES / AMASADORA	51,415.35	
7641010201160051	CONTRATO DE COMODATO POR BIENES / CHOROLA GALVANIZADAS	34,341.30	
7641010201160052	CONTRATO DE COMODATO POR BIENES / AFILADOR	1.00	
7641010201160053	CONTRATO DE COMODATO POR BIENES / HORMA DE ZAPATO	4.00	
7641010201160054	CONTRATO DE COMODATO POR BIENES / MAQUINA DE COSER	25,760.00	
7641010201160055	CONTRATO DE COMODATO POR BIENES / SILLA DE CORTE PARA NIÑO	1,520.00	
7641010201160056	CONTRATO DE COMODATO POR BIENES / SILLON DE LAVADO	5,410.00	
7641010201160057	CONTRATO DE COMODATO POR BIENES / SILLON DE TOCADOR	11,500.00	
7641010201160058	CONTRATO DE COMODATO POR BIENES / MESA AUXILIAR DE CORTE	4,060.00	
7641010201160059	CONTRATO DE COMODATO POR BIENES / APARATO DE RAYOS X	25,600.00	
7641010201160060	CONTRATO DE COMODATO POR BIENES / ESPEJO	2.00	

ELABORÓ	REVISÓ	AUTORIZÓ
CRISTOBAL TRUJILLO LOPEZ	MARTHA CECILIA GONZALEZ FIGUEROA	ESTRELLA YAMILETH MOLINA GUERRA
ADMINISTRADOR SIAHM	**DIRECTORA**	**PRESIDENTA**

FECHA : 30 / 05 / 2017 **HOJA** 3 **DE** 9

COMITÁN DE DOMÍNGUEZ

Póliza de : Cierre
Num. Póliza : 12001245
Mov. Pptal : 0

Fecha Elaboración 28/03/2017 **Fecha de Aplicación** 31/12/2016 **Status :** Aplicada

CUENTA	DESCRIPCIÓN	DEBE	HABER
7641010201160061	CONTRATO DE COMODATO POR BIENES / ESTELIZADOR	1.00	
7641010201160062	CONTRATO DE COMODATO POR BIENES / UNIDAD DE DISPLASIAS	804,991.00	
7641010201160063	CONTRATO DE COMODATO POR BIENES / KIT INSTRUMENTAL QUIRURGICO	1.00	
7641010201160064	CONTRATO DE COMODATO POR BIENES / MESA DE EXPLORACIONES	1.00	
7641010201160065	CONTRATO DE COMODATO POR BIENES / SISTEMA INTEGRAL DE DIAGNOSTICO	1.00	
7641010201160066	CONTRATO DE COMODATO POR BIENES / ULTRASONIDO	590,000.00	
7641010201160067	CONTRATO DE COMODATO POR BIENES / UNIDAD DE CRIOCIRUGIA	1.00	
7641010201160068	CONTRATO DE COMODATO POR BIENES / UNIDAD ELECTROQUIRURGICA	1.00	
7641010201160069	CONTRATO DE COMODATO POR BIENES / VIDEOCOLPOSCOPIO	1.00	
7641010201160070	CONTRATO DE COMODATO POR BIENES / AUTOCLAVE DE 12 LTS	19,000.00	
7641010201160071	CONTRATO DE COMODATO POR BIENES / BASCULA CON ESTANDIMETRO	3,922.00	
7641010201160072	CONTRATO DE COMODATO POR BIENES / BASCULA DE RELOJ	932.00	
7641010201160073	CONTRATO DE COMODATO POR BIENES / ESCAREADOR ULTRASONICO	6,877.00	
7641010201160074	CONTRATO DE COMODATO POR BIENES / UNIDAD DENTAL ELECTRONICA	40,685.00	
7641010201160075	CONTRATO DE COMODATO POR BIENES / AMALGAMADOR	5,000.00	
7641010201160076	CONTRATO DE COMODATO POR BIENES / MODULO DE NEGATOSCOPIA	3,094.00	
7641010201160077	CONTRATO DE COMODATO POR BIENES / TELEFAX	1.00	
7641010201160078	CONTRATO DE COMODATO POR BIENES / MOTOBOMBA	1.00	
7641010201160079	CONTRATO DE COMODATO POR BIENES / CEPILLO	2.00	
7641010201160080	CONTRATO DE COMODATO POR BIENES / COMPRESORA	1.00	
7641010201160081	CONTRATO DE COMODATO POR BIENES / DESARMADOR	1.00	
7641010201160082	CONTRATO DE COMODATO POR BIENES / DIABLO PARA CARGA	2.00	
7641010201160083	CONTRATO DE COMODATO POR BIENES / JUEGO DE SIERRAS	4.00	
7641010201160084	CONTRATO DE COMODATO POR BIENES / TORNO	1.00	
7641010201160085	CONTRATO DE COMODATO POR BIENES / GABINETE	1,725.00	
7641010201160086	CONTRATO DE COMODATO POR BIENES / COMPRESORA LIBRE DE ACEITE	6,350.00	
7641010201160087	CONTRATO DE COMODATO POR BIENES / HORNO	32,753.77	
7641010201160088	CONTRATO DE COMODATO POR BIENES / CILINDRO	804.00	
7641010201160089	CONTRATO DE COMODATO POR BIENES / CUCHARA	1.00	

ELABORÓ	REVISÓ	AUTORIZÓ
CRISTOBAL TRUJILLO LOPEZ	MARTHA CECILIA GONZALEZ FIGUEROA	ESTRELLA YAMILETH MOLINA GUERRA
ADMINISTRADOR SIAHM	**DIRECTORA**	**PRESIDENTA**

FECHA : 30 / 05 / 2017 **HOJA** 4 **DE** 9

COMITÁN DE DOMÍNGUEZ

Póliza de : Cierre
Num. Póliza : 12001245
Mov. Pptal : 0

Fecha Elaboración 28/03/2017 **Fecha de Aplicación** 31/12/2016 **Status :** Aplicada

CUENTA	DESCRIPCIÓN	DEBE	HABER
7641010201160090	CONTRATO DE COMODATO POR BIENES / VASOS	1.00	
7641010201160091	CONTRATO DE COMODATO POR BIENES / COLCHON	29,624.00	
7641010201160092	CONTRATO DE COMODATO POR BIENES / FOTOCOPIADORA	10,000.00	
7641010201160093	CONTRATO DE COMODATO POR BIENES / PIEZA DE ALTA CONCENTRIX	4,200.00	
7641010301160001	CONTRATO DE COMODATO POR BIENES / SILLA	889.01	
7641010301160002	CONTRATO DE COMODATO POR BIENES / MESA	3,892.03	
7641010301160003	CONTRATO DE COMODATO POR BIENES / ENCICLOPEDIA	385.00	
7641010301160004	CONTRATO DE COMODATO POR BIENES / NICHO O GUARDA BANDERA	1.00	
7641010301160005	CONTRATO DE COMODATO POR BIENES / COMPUTADORA DE ESCRITORIO	18,970.32	
7641010301160006	CONTRATO DE COMODATO POR BIENES / IMPRESORA	5,500.00	
7641010301160007	CONTRATO DE COMODATO POR BIENES / TELEVISOR	18,038.00	
7641010301160009	CONTRATO DE COMODATO POR BIENES / AUTOMOVIL	128,490.00	
7641010301160010	CONTRATO DE COMODATO POR BIENES / CAMION	239,900.00	
7641010301160011	CONTRATO DE COMODATO POR BIENES / CAMIONETA	447,258.00	
7641010301160012	CONTRATO DE COMODATO POR BIENES / REDILA	13,800.00	
7641010301160013	CONTRATO DE COMODATO POR BIENES / CREDENZA	2.00	
7641010301160014	CONTRATO DE COMODATO POR BIENES / ARMARIO	376.00	
7641010301160015	CONTRATO DE COMODATO POR BIENES / TOCADOR	402.50	
7641010301160016	CONTRATO DE COMODATO POR BIENES / ALACENA	1,725.00	
7641010301160017	CONTRATO DE COMODATO POR BIENES / CORTINERO	2,495.50	
7641010301160018	CONTRATO DE COMODATO POR BIENES / TARIMA	44.20	
7641010301160019	CONTRATO DE COMODATO POR BIENES / REFRIGERADOR	4,170.12	
7641010301160020	CONTRATO DE COMODATO POR BIENES / PERCHERO	9.00	
7641010301160021	CONTRATO DE COMODATO POR BIENES / BOCINA	1,725.00	
7641010301160022	CONTRATO DE COMODATO POR BIENES / PIEZA DE BAJA MT	1,500.00	
7641010301160023	CONTRATO DE COMODATO POR BIENES / CILINDRO	400.00	
7641010301160024	CONTRATO DE COMODATO POR BIENES / ACCESORIOS VARIOS PARA PANADERIA	7,475.00	
7641010401160001	CONTRATO DE COMODATO POR BIENES / MESA	-3,060.56	
7641010401160002	CONTRATO DE COMODATO POR BIENES / TELEFONO	-1.00	
7641010401160003	CONTRATO DE COMODATO POR BIENES / DIABLO PARA CARGA	-1.00	
7641010401160004	CONTRATO DE COMODATO POR BIENES / CUCHARA	-1.00	
7641010401160005	CONTRATO DE COMODATO POR BIENES / VASOS	-1.00	
7641010401160006	CONTRATO DE COMODATO POR BIENES / ARMARIO	-1,495.00	
7641010401160007	CONTRATO DE COMODATO POR BIENES / ESCRITORIO	-2.00	

ELABORÓ	REVISÓ	AUTORIZÓ
CRISTOBAL TRUJILLO LOPEZ	MARTHA CECILIA GONZALEZ FIGUEROA	ESTRELLA YAMILETH MOLINA GUERRA
ADMINISTRADOR SIAHM	**DIRECTORA**	**PRESIDENTA**

FECHA : 30 / 05 / 2017 **HOJA** 5 **DE** 9

COMITÁN DE DOMÍNGUEZ

Póliza de : Cierre
Num. Póliza : 12001245
Mov. Pptal : 0

Fecha Elaboración 28/03/2017 **Fecha de Aplicación** 31/12/2016 **Status :** Aplicada

CUENTA	DESCRIPCIÓN	DEBE	HABER
7641010401160008	CONTRATO DE COMODATO POR BIENES / AFLOJADOR	-9.00	
7641010401160009	CONTRATO DE COMODATO POR BIENES / BURO	-402.50	
7641010401160010	CONTRATO DE COMODATO POR BIENES / OTROS	-7,475.00	
7641010401160011	CONTRATO DE COMODATO POR BIENES / PIEZA DE ALTA CONCENTRIX	-1,500.00	
7641010401160012	CONTRATO DE COMODATO POR BIENES / CILINDRO	-1.00	
7641010401160013	CONTRATO DE COMODATO POR BIENES / TARIMA	-48.00	
7641010401160014	CONTRATO DE COMODATO POR BIENES / ANTECOMEDOR	-2,875.00	
7641010401160015	CONTRATO DE COMODATO POR BIENES / CORTINERO	-138.00	
7641010401160016	CONTRATO DE COMODATO POR BIENES / REFRIGERADOR	-4,170.00	
7641010401160017	CONTRATO DE COMODATO POR BIENES / BOCINA	-1,725.20	
7641010401160018	CONTRATO DE COMODATO POR BIENES / IMPRESORA	-5,500.10	
11120203011600AA	BANCOS / TESORERÍA / CUENTA NUM. 180-000-33197 F.G.P. 2015		100.20
11120203021600AA	BANCOS / TESORERÍA / CUENTA NUM. 180-000-36418 F.G.P. 2016		7,761.21
11120203021600ZZ	BANCOS / TESORERÍA / CUENTA NUM. 180-000-36418 F.G.P. 2016		16,303.62
3211010101000002	RESULTADOS DEL EJERCICIO (AHORRO / DESAHORRO) / DESAHORRO DE LA GESTIÓN		2,905.45
7631010201160001	BIENES BAJO CONTRATO EN COMODATO / ARCHIVERO		855.00
7631010201160002	BIENES BAJO CONTRATO EN COMODATO / CREDENZA		2,255.00
7631010201160003	BIENES BAJO CONTRATO EN COMODATO / ESCRITORIO		14,342.00
7631010201160004	BIENES BAJO CONTRATO EN COMODATO / LIBRERO		340.00
7631010201160005	BIENES BAJO CONTRATO EN COMODATO / SILLA		26,757.19
7631010201160006	BIENES BAJO CONTRATO EN COMODATO / SILLÓN		794.00
7631010201160007	BIENES BAJO CONTRATO EN COMODATO / BANCO		991.00
7631010201160008	BIENES BAJO CONTRATO EN COMODATO / ESTANTE		1,810.00
7631010201160009	BIENES BAJO CONTRATO EN COMODATO / ARMARIO		10,465.00
7631010201160010	BIENES BAJO CONTRATO EN COMODATO / BANCA		18,975.00
7631010201160011	BIENES BAJO CONTRATO EN COMODATO / MESA		63,849.16
7631010201160012	BIENES BAJO CONTRATO EN COMODATO / ESTUFA		2,650.00
7631010201160013	BIENES BAJO CONTRATO EN COMODATO / LITERA		22,120.00
7631010201160014	BIENES BAJO CONTRATO EN COMODATO / RECLINATORIO		1,495.00
7631010201160015	BIENES BAJO CONTRATO EN COMODATO / TOCADOR		24,370.00
7631010201160016	BIENES BAJO CONTRATO EN COMODATO / ANTECOMEDOR		2,875.00
7631010201160017	BIENES BAJO CONTRATO EN COMODATO / COMEDOR		7,715.24
7631010201160018	BIENES BAJO CONTRATO EN COMODATO / SOFA CAMA		1,955.00
7631010201160019	BIENES BAJO CONTRATO EN COMODATO / JUEGO DE SALA		16,200.00
7631010201160020	BIENES BAJO CONTRATO EN COMODATO / ESPIGUERO		25,697.32

ELABORÓ	REVISÓ	AUTORIZÓ
CRISTOBAL TRUJILLO LOPEZ	MARTHA CECILIA GONZALEZ FIGUEROA	ESTRELLA YAMILETH MOLINA GUERRA
ADMINISTRADOR SIAHM	**DIRECTORA**	**PRESIDENTA**

FECHA : 30 / 05 / 2017 **HOJA** 6 **DE** 9

COMITÁN DE DOMÍNGUEZ

Póliza de : Cierre
Num. Póliza : 12001245
Mov. Pptal : 0

Fecha Elaboración 28/03/2017 **Fecha de Aplicación** 31/12/2016 **Status :** Aplicada

CUENTA	DESCRIPCIÓN	DEBE	HABER
7631010201160021	BIENES BAJO CONTRATO EN COMODATO / ALACENA		1.00
7631010201160022	BIENES BAJO CONTRATO EN COMODATO / CUADRO		4,743.00
7631010201160023	BIENES BAJO CONTRATO EN COMODATO / URNA		1,150.00
7631010201160024	BIENES BAJO CONTRATO EN COMODATO / BURO		402.50
7631010201160025	BIENES BAJO CONTRATO EN COMODATO / CORTINERO		690.00
7631010201160026	BIENES BAJO CONTRATO EN COMODATO / CRUCIFIJO		2,495.50
7631010201160027	BIENES BAJO CONTRATO EN COMODATO / FLORERO		2,530.00
7631010201160028	BIENES BAJO CONTRATO EN COMODATO / TARIMA		48.00
7631010201160029	BIENES BAJO CONTRATO EN COMODATO / CARRO CON PEDESTAL		3,128.00
7631010201160030	BIENES BAJO CONTRATO EN COMODATO / AFLOJADOR		9.00
7631010201160031	BIENES BAJO CONTRATO EN COMODATO / COMPUTADORA PERSONAL		247,431.50
7631010201160032	BIENES BAJO CONTRATO EN COMODATO / COMPUTADORA DE ESCRITORIO		156,715.52
7631010201160033	BIENES BAJO CONTRATO EN COMODATO / MONITOR		2.00
7631010201160034	BIENES BAJO CONTRATO EN COMODATO / IMPRESORA		26,694.31
7631010201160035	BIENES BAJO CONTRATO EN COMODATO / REGULADOR		1.00
7631010201160036	BIENES BAJO CONTRATO EN COMODATO / CAÑON		43,150.00
7631010201160037	BIENES BAJO CONTRATO EN COMODATO / COPIADORA		16,100.00
7631010201160038	BIENES BAJO CONTRATO EN COMODATO / MAQUINA DE ESCRIBIR		5.00
7631010201160039	BIENES BAJO CONTRATO EN COMODATO / TELEFONO		1.00
7631010201160040	BIENES BAJO CONTRATO EN COMODATO / REFRIGERADOR		67,566.08
7631010201160041	BIENES BAJO CONTRATO EN COMODATO / CANDELERO(S)		5,060.00
7631010201160042	BIENES BAJO CONTRATO EN COMODATO / PERCHERO		747.50
7631010201160043	BIENES BAJO CONTRATO EN COMODATO / OTROS		7,475.00
7631010201160044	BIENES BAJO CONTRATO EN COMODATO / LAMPARA FOTOCURABLE		5,750.00
7631010201160045	BIENES BAJO CONTRATO EN COMODATO / VIDEOGRAVADORA		1.00
7631010201160046	BIENES BAJO CONTRATO EN COMODATO / TELEVISOR		9,335.78
7631010201160047	BIENES BAJO CONTRATO EN COMODATO / BOCINA		1,725.20
7631010201160048	BIENES BAJO CONTRATO EN COMODATO / PANTALLA		13,000.00
7631010201160049	BIENES BAJO CONTRATO EN COMODATO / PIZARRON		2,300.00
7631010201160050	BIENES BAJO CONTRATO EN COMODATO / AMASADORA		51,415.35
7631010201160051	BIENES BAJO CONTRATO EN COMODATO / CHOROLA GALVANIZADAS		34,341.30
7631010201160052	BIENES BAJO CONTRATO EN COMODATO / AFILADOR		1.00
7631010201160053	BIENES BAJO CONTRATO EN COMODATO / HORMA DE ZAPATO		4.00

ELABORÓ	REVISÓ	AUTORIZÓ
CRISTOBAL TRUJILLO LOPEZ	MARTHA CECILIA GONZALEZ FIGUEROA	ESTRELLA YAMILETH MOLINA GUERRA
ADMINISTRADOR SIAHM	**DIRECTORA**	**PRESIDENTA**

FECHA : 30 / 05 / 2017 **HOJA** 7 **DE** 9

COMITÁN DE DOMÍNGUEZ

Póliza de : Cierre
Num. Póliza : 12001245
Mov. Pptal : 0

Fecha Elaboración 28/03/2017 **Fecha de Aplicación** 31/12/2016 **Status :** Aplicada

CUENTA	DESCRIPCIÓN	DEBE	HABER
7631010201160054	BIENES BAJO CONTRATO EN COMODATO / MAQUINA DE COSER		25,760.00
7631010201160055	BIENES BAJO CONTRATO EN COMODATO / SILLA DE CORTE PARA NIÑO		1,520.00
7631010201160056	BIENES BAJO CONTRATO EN COMODATO / SILLON DE LAVADO		5,410.00
7631010201160057	BIENES BAJO CONTRATO EN COMODATO / SILLON DE TOCADOR		11,500.00
7631010201160058	BIENES BAJO CONTRATO EN COMODATO / MESA AUXILIAR DE CORTE		4,060.00
7631010201160059	BIENES BAJO CONTRATO EN COMODATO / APARATO DE RAYOS X		25,600.00
7631010201160060	BIENES BAJO CONTRATO EN COMODATO / ESPEJO		2.00
7631010201160061	BIENES BAJO CONTRATO EN COMODATO / ESTELIZADOR		1.00
7631010201160062	BIENES BAJO CONTRATO EN COMODATO / UNIDAD DE DISPLASIAS		804,991.00
7631010201160063	BIENES BAJO CONTRATO EN COMODATO / KIT INSTRUMENTAL QUIRURGICO		1.00
7631010201160064	BIENES BAJO CONTRATO EN COMODATO / MESA DE EXPLORACIONES		1.00
7631010201160065	BIENES BAJO CONTRATO EN COMODATO / SISTEMA INTEGRAL DE DIAGNOSTICO		1.00
7631010201160066	BIENES BAJO CONTRATO EN COMODATO / ULTRASONIDO		590,000.00
7631010201160067	BIENES BAJO CONTRATO EN COMODATO / UNIDAD DE CRIOCIRUGIA		1.00
7631010201160068	BIENES BAJO CONTRATO EN COMODATO / UNIDAD ELECTROQUIRURGICA		1.00
7631010201160069	BIENES BAJO CONTRATO EN COMODATO / VIDEOCOLPOSCOPIO		1.00
7631010201160070	BIENES BAJO CONTRATO EN COMODATO / AUTOCLAVE DE 12 LTS		19,000.00
7631010201160071	BIENES BAJO CONTRATO EN COMODATO / BASCULA CON ESTANDIMETRO		3,922.00
7631010201160072	BIENES BAJO CONTRATO EN COMODATO / BASCULA DE RELOJ		932.00
7631010201160073	BIENES BAJO CONTRATO EN COMODATO / ESCAREADOR ULTRASONICO		6,877.00
7631010201160074	BIENES BAJO CONTRATO EN COMODATO / UNIDAD DENTAL ELECTRONICA		40,685.00
7631010201160075	BIENES BAJO CONTRATO EN COMODATO / AMALGAMADOR		5,000.00
7631010201160076	BIENES BAJO CONTRATO EN COMODATO / MODULO DE NEGATOSCOPIA		3,094.00
7631010201160077	BIENES BAJO CONTRATO EN COMODATO / TELEFAX		1.00
7631010201160078	BIENES BAJO CONTRATO EN COMODATO / MOTOBOMBA		1.00
7631010201160079	BIENES BAJO CONTRATO EN COMODATO / CEPILLO		2.00
7631010201160080	BIENES BAJO CONTRATO EN COMODATO / COMPRESORA		1.00

ELABORÓ	REVISÓ	AUTORIZÓ
CRISTOBAL TRUJILLO LOPEZ	MARTHA CECILIA GONZALEZ FIGUEROA	ESTRELLA YAMILETH MOLINA GUERRA
ADMINISTRADOR SIAHM	**DIRECTORA**	**PRESIDENTA**

FECHA : 30 / 05 / 2017 **HOJA** 8 **DE** 9

COMITÁN DE DOMÍNGUEZ

Póliza de : Cierre
Num. Póliza : 12001245
Mov. Pptal : 0

Fecha Elaboración 28/03/2017 **Fecha de Aplicación** 31/12/2016 **Status :** Aplicada

CUENTA	DESCRIPCIÓN	DEBE	HABER
7631010201160081	BIENES BAJO CONTRATO EN COMODATO / DESARMADOR		1.00
7631010201160082	BIENES BAJO CONTRATO EN COMODATO / DIABLO PARA CARGA		2.00
7631010201160083	BIENES BAJO CONTRATO EN COMODATO / JUEGO DE SIERRAS		4.00
7631010201160084	BIENES BAJO CONTRATO EN COMODATO / TORNO		1.00
7631010201160085	BIENES BAJO CONTRATO EN COMODATO / GABINETE		1,725.00
7631010201160086	BIENES BAJO CONTRATO EN COMODATO / COMPRESORA LIBRE DE ACEITE		6,350.00
7631010201160087	BIENES BAJO CONTRATO EN COMODATO / HORNO		32,753.77
7631010201160088	BIENES BAJO CONTRATO EN COMODATO / CILINDRO		804.00
7631010201160089	BIENES BAJO CONTRATO EN COMODATO / CUCHARA		1.00
7631010201160090	BIENES BAJO CONTRATO EN COMODATO / VASOS		1.00
7631010201160091	BIENES BAJO CONTRATO EN COMODATO / COLCHON		29,624.00
7631010201160092	BIENES BAJO CONTRATO EN COMODATO / FOTOCOPIADORA		10,000.00
7631010201160093	BIENES BAJO CONTRATO EN COMODATO / PIEZA DE ALTA CONCENTRIX		4,200.00
7631010301160001	BIENES BAJO CONTRATO EN COMODATO / SILLA		889.01
7631010301160002	BIENES BAJO CONTRATO EN COMODATO / MESA		3,892.03
7631010301160003	BIENES BAJO CONTRATO EN COMODATO / ENCICLOPEDIA		385.00
7631010301160004	BIENES BAJO CONTRATO EN COMODATO / NICHO O GUARDA BANDERA		1.00
7631010301160005	BIENES BAJO CONTRATO EN COMODATO / COMPUTADORA DE ESCRITORIO		18,970.32
7631010301160006	BIENES BAJO CONTRATO EN COMODATO / IMPRESORA		5,500.00
7631010301160007	BIENES BAJO CONTRATO EN COMODATO / TELEVISOR		18,038.00
7631010301160009	BIENES BAJO CONTRATO EN COMODATO / AUTOMOVIL		128,490.00
7631010301160010	BIENES BAJO CONTRATO EN COMODATO / CAMION		239,900.00
7631010301160011	BIENES BAJO CONTRATO EN COMODATO / CAMIONETA		447,258.00
7631010301160012	BIENES BAJO CONTRATO EN COMODATO / REDILA		13,800.00
7631010301160013	BIENES BAJO CONTRATO EN COMODATO / CREDENZA		2.00
7631010301160014	BIENES BAJO CONTRATO EN COMODATO / ARMARIO		376.00
7631010301160015	BIENES BAJO CONTRATO EN COMODATO / TOCADOR		402.50
7631010301160016	BIENES BAJO CONTRATO EN COMODATO / ALACENA		1,725.00
7631010301160017	BIENES BAJO CONTRATO EN COMODATO / CORTINERO		2,495.50
7631010301160018	BIENES BAJO CONTRATO EN COMODATO / TARIMA		44.20
7631010301160019	BIENES BAJO CONTRATO EN COMODATO / REFRIGERADOR		4,170.12
7631010301160020	BIENES BAJO CONTRATO EN COMODATO / PERCHERO		9.00
7631010301160021	BIENES BAJO CONTRATO EN COMODATO / BOCINA		1,725.00
7631010301160022	BIENES BAJO CONTRATO EN COMODATO / PIEZA DE BAJA MT		1,500.00

ELABORÓ	REVISÓ	AUTORIZÓ
CRISTOBAL TRUJILLO LOPEZ	MARTHA CECILIA GONZALEZ FIGUEROA	ESTRELLA YAMILETH MOLINA GUERRA
ADMINISTRADOR SIAHM	**DIRECTORA**	**PRESIDENTA**

FECHA : 30 / 05 / 2017 **HOJA** 9 **DE** 9

COMITÁN DE DOMÍNGUEZ

Póliza de : Cierre
Num. Póliza : 12001245
Mov. Pptal : 0

Fecha Elaboración 28/03/2017 **Fecha de Aplicación** 31/12/2016 **Status :** Aplicada

CUENTA	DESCRIPCIÓN	DEBE	HABER
7631010301160023	BIENES BAJO CONTRATO EN COMODATO / CILINDRO		400.00
7631010301160024	BIENES BAJO CONTRATO EN COMODATO / ACCESORIOS VARIOS PARA PANADERIA		7,475.00
7631010401160001	BIENES BAJO CONTRATO EN COMODATO / MESA		-3,060.56
7631010401160002	BIENES BAJO CONTRATO EN COMODATO / TELEFONO		-1.00
7631010401160003	BIENES BAJO CONTRATO EN COMODATO / DIABLO PARA CARGA		-1.00
7631010401160004	BIENES BAJO CONTRATO EN COMODATO / CUCHARA		-1.00
7631010401160005	BIENES BAJO CONTRATO EN COMODATO / VASOS		-1.00
7631010401160006	BIENES BAJO CONTRATO EN COMODATO / ARMARIO		-1,495.00
7631010401160007	BIENES BAJO CONTRATO EN COMODATO / ESCRITORIO		-2.00
7631010401160008	BIENES BAJO CONTRATO EN COMODATO / AFLOJADOR		-9.00
7631010401160009	BIENES BAJO CONTRATO EN COMODATO / BURO		-402.50
7631010401160010	BIENES BAJO CONTRATO EN COMODATO / OTROS		-7,475.00
7631010401160011	BIENES BAJO CONTRATO EN COMODATO / PIEZA DE ALTA CONCENTRIX		-1,500.00
7631010401160012	BIENES BAJO CONTRATO EN COMODATO / CILINDRO		-1.00
7631010401160013	BIENES BAJO CONTRATO EN COMODATO / TARIMA		-48.00
7631010401160014	BIENES BAJO CONTRATO EN COMODATO / ANTECOMEDOR		-2,875.00
7631010401160015	BIENES BAJO CONTRATO EN COMODATO / CORTINERO		-138.00
7631010401160016	BIENES BAJO CONTRATO EN COMODATO / REFRIGERADOR		-4,170.00
7631010401160017	BIENES BAJO CONTRATO EN COMODATO / BOCINA		-1,725.20
7631010401160018	BIENES BAJO CONTRATO EN COMODATO / IMPRESORA		-5,500.10
	SUMAS :	3,480,475.02	3,480,475.02

CONCEPTO : PÓLIZA DE CIERRE CONTABLE DEL EJERCICIO 2016

ELABORÓ	REVISÓ	AUTORIZÓ
CRISTOBAL TRUJILLO LOPEZ	MARTHA CECILIA GONZALEZ FIGUEROA	ESTRELLA YAMILETH MOLINA GUERRA
ADMINISTRADOR SIAHM	**DIRECTORA**	**PRESIDENTA**

COMITÁN DE DOMÍNGUEZ
AYUNTAMIENTO 2015•2018
Trabajando con el Pueblo

Cuenta Pública Municipal

INFORME ANUAL

ejercicio

2016

COAPAM
COMITÉ DE AGUA POTABLE Y ALCANTARILLADO MUNICIPAL DE COMITÁN 2015-2018
PORQUE MERECES MÁS... ¡AGUA PARA TODOS!

III.- ANEXOS

Información correspondiente a los Entes Públicos Municipales Desconcentrados y Descentralizados de la Administración Pública Municipal

TESORERÍA MUNICIPAL

COMITE DE AGUA POTABLE Y ALCANT. MPAL. DE COMITAN DE DGUEZ
ESTADO DE SITUACIÓN FINANCIERA
AI 31/12/2016
(P E S O S)

ESF
FECHA 29 / 05 / 2017
HOJA 1 DE 2

	SALDO AL PERIODO ACTUAL	SALDO ALPERIODO ANTERIOR	NOTA REL.
ACTIVO			
Activo Circulante			
Efectivo y Equivalentes			
Efectivo	2,296.77	2,760.77	ESF-1
Bancos / Tesorería	115,357.37	120,981.24	ESF-1
Derechos a Recibir Efectivo y Equivalentes			
Deudores Diversos por Cobrar a Corto Plazo	14,772.96	10,332.96	ESF-3
Derechos a Recibir Bienes o Servicios			
Anticipo a Proveedores por Adquisición de Bienes y Prestación de Servicios a Corto Plazo	236,000.00	14,500.00	ESF-3
Otros Activos Circulantes			ESF-11
Valores en Garantía	6,200.00	6,200.00	
Total Activo Circulante	**374,627.10**	**154,774.97**	
Activo No Circulante			
Bienes Inmuebles, Infraestructura y Construcciones en Proceso			ESF-08
Infraestructura	9,309,413.50	9,309,413.50	
Bienes Muebles			ESF-08
Mobiliario y Equipo de Administración	191,287.75	173,577.90	
Mobiliario y Equipo Educacional y Recreativo	53,932.68	53,932.68	
Equipo e Instrumental Médico y de Laboratorio	43,500.00	43,500.00	
Vehículo y Equipo de Trasporte	994,999.00	994,999.00	
Maquinaria, Otros Equipos y Herramientas	16,999,469.87	16,999,469.87	
Activos Intengibles			ESF-09
Software	14,361.20	14,361.20	
Depreciación, Deterioro y Amortización Acumulada de Bienes			
Depreciación Acumulada de Infeaestructura	-744,753.08	-372,376.54	ESF-08
Depreciación Acumulada de Bienes Muebles	-3,951,509.96	-1,972,806.31	ESF-08
Total Activo No Circulante	**22,910,700.96**	**25,244,071.30**	
TOTAL ACTIVO	**23,285,328.06**	**25,398,846.27**	
PASIVO			
Pasivo Circulante			
Cuentas por Pagar a Corto Plazo			ESF-12
Proveedores por Pagar a Corto Plazo	12,000.48	28,000.00	
Retenciones y Contribuciones por Pagar a Corto Plazo	48,281.92	47,381.92	
Otros Pasivos a Corto Plazo			ESF-14
Ingresos por Clasificar	34,899.04	38,559.04	
Total Pasivo Circulante	**95,181.44**	**113,940.96**	
Pasivo No Circulante			

ELABORÓ	REVISÓ	AUTORIZÓ
MARIA DEL SOCORRO PEREZ BALLINAS	ANTONIO NICOLAS AGUILAR VELAZQUEZ	ROMEO ALTUZAR LOPEZ
CONTADOR GENERAL	**SUBDIRECTOR ADMINISTRATIVO**	**RESP. SIST. AGUA POTABLE**

COMITE DE AGUA POTABLE Y ALCANT. MPAL. DE COMITAN DE DGUEZ
ESTADO DE SITUACIÓN FINANCIERA
Al 31/12/2016
(P E S O S)

ESF
FECHA 29 / 05 / 2017
HOJA 2 DE 2

	SALDO AL PERIODO ACTUAL	SALDO ALPERIODO ANTERIOR	NOTA REL.
Deuda Pública a Largo Plazo			ESF-12
Préstamos de la Deuda Pública Interna por Pagar a Largo Plazo	1,675,307.78	1,600,000.00	
Total Pasivo No Circulante	**1,675,307.78**	**1,600,000.00**	
TOTAL PASIVO	**1,770,489.22**	**1,713,940.96**	
HACIENDA PÚBLICA/PATRIMONIO			
Hacienda Pública/ Patrimonio Contribuído			
Donaciones de Capital			
Donaciones de Capital	7,799.40	10,399.20	
Total Hacienda Pública/ Patrimonio Contribuído	**7,799.40**	**10,399.20**	
Hacienda Pública/Patrimonio Generado			
Resultado de Ejercicio			
Resultado del Ejercicio (Ahorro/Desahorro)	-2,167,466.67	1,222,389.44	
Decrementos	0.00	-4,500.00	
Incrementos	0.00	25,698.00	
Resultados de Ejercicios Anteriores			
Resultados de Ejercicios Anteriores	23,674,506.11	22,430,918.67	
Total Hacienda Pública/Patrimonio Generado	**21,507,039.44**	**23,674,506.11**	
TOTAL HACIENDA PÚBLICA / PATRIMONIO	**21,514,838.84**	**23,684,905.31**	
TOTAL PASIVO MÁS HACIENDA PÚBLICA / PATRIMONIO	**23,285,328.06**	**25,398,846.27**	

"Bajo protesta de decir verdad declaramos que los Estados Financieros y sus notas, son razonablemente correctos y son responsabilidad del emisor"

ELABORÓ	REVISÓ	AUTORIZÓ
MARIA DEL SOCORRO PEREZ BALLINAS	ANTONIO NICOLAS AGUILAR VELAZQUEZ	ROMEO ALTUZAR LOPEZ
CONTADOR GENERAL	**SUBDIRECTOR ADMINISTRATIVO**	**RESP. SIST. AGUA POTABLE**

COMITE DE AGUA POTABLE Y ALCANT. MPAL. DE COMITAN DE DGUEZ
ESTADO DE ACTIVIDADES
DEL : 01/01/2016 AL 31/12/2016

EA
Fecha: 29/05/2017
Pág. 1 de 2

	EJERCICIO ACTUAL	EJERCICIO ANTERIOR	NOTA REL.
INGRESOS Y OTROS BENEFICIOS			
INGRESOS DE GESTIÓN			EA-1
APROVECHAMIENTOS DE TIPO CORRIENTE	**70,169.86**	**0.00**	
REINTEGROS	28,000.00	0.00	
APROVECHAMIENTOS POR APORTACIONES Y COOPERACIONES	42,169.86	0.00	
INGRESOS POR VENTA DE BIENES Y SERVICIOS	**20,247,561.00**	**21,756,467.09**	
INGRESOS POR VENTA DE BIENES Y SERVICIOS DE ORGANISMOS DESCENTRALIZADOS	20,247,561.00	21,756,467.09	
Total de Ingresos de Gestión	**20,317,730.86**	**21,756,467.09**	
PARTICIPACIONES, APORTACIONES, TRANSFERENCIAS, ASIGNACIONES, SUBSIDIOS Y OTRAS AYUDAS			EA-1
TRANSFERENCIAS, ASIGNACIONES, SUBSIDIOS Y OTRAS AYUDAS	**11,387,364.17**	**8,721,362.55**	
SUBSIDIOS Y SUBVENCIONES	11,387,364.17	8,721,362.55	
Total de Participaciones, Aportaciones, Transferencias, Asignaciones, Subsidios y Otras Ayudas	**11,387,364.17**	**8,721,362.55**	
OTROS INGRESOS Y BENEFICIOS			EA-2
INGRESOS FINANCIEROS	**231.10**	**2,934.81**	
INTERESES GANADOS DE VALORES, CRÉDITOS, BONOS Y OTROS	231.10	2,934.81	
Total de Otros Ingresos y Beneficios	**231.10**	**2,934.81**	
TOTAL INGRESOS Y OTROS BENEFICIOS	**31,705,326.13**	**30,480,764.45**	
GASTOS Y OTRAS PÉRDIDAS			
GASTOS DE FUNCIONAMIENTO			EA-3
SERVICIOS PERSONALES	**18,617,920.48**	**17,493,048.30**	
REMUNERACIONES AL PERSONAL DE CARÁCTER PERMANENTE	14,023,666.02	14,125,984.36	
REMUNERACIONES AL PERSONAL DE CARÁCTER TRANSITORIO	897,120.40	22,141.06	
REMUNERACIONES ADICIONALES Y ESPECIALES	2,228,021.39	2,124,526.98	
SEGURIDAD SOCIAL	0.00	100,710.87	
OTRAS PRESTACIONES SOCIALES Y ECONÓMICAS	1,469,112.67	1,119,685.03	
MATERIALES Y SUMINISTROS	**1,505,138.68**	**2,361,632.49**	
MATERIALES DE ADMINISTRACIÓN, EMISIÓN DE DOCUMENTOS Y ARTÍCULOS OFICIALES	84,133.42	58,580.63	
ALIMENTOS Y UTENSILIOS	22,792.05	30,792.34	
MATERIALES Y ARTÍCULOS DE CONSTRUCCIÓN Y REPARACIÓN	157,550.59	212,401.58	
PRODUCTOS QUÍMICOS, FARMACÉUTICOS Y DE LABORATORIO	18,202.72	127,290.66	
COMBUSTIBLES, LUBRICANTES Y ADITIVOS	884,547.02	921,489.71	
VESTUARIO, BLANCOS, PRENDAS DE PROTECCIÓN Y ARTÍCULOS DEPORTIVOS	21,414.86	96,642.45	
HERRAMIENTAS, REFACCIONES Y ACCESORIOS MENORES	316,498.02	914,435.12	
SERVICIOS GENERALES	**11,303,514.25**	**7,060,611.17**	

ELABORÓ	REVISÓ	AUTORIZÓ
MARIA DEL SOCORRO PEREZ BALLINAS	ANTONIO NICOLAS AGUILAR VELAZQUEZ	ROMEO ALTUZAR LOPEZ
CONTADOR GENERAL	**SUBDIRECTOR ADMINISTRATIVO**	**RESP. SIST. AGUA POTABLE**

COMITE DE AGUA POTABLE Y ALCANT. MPAL. DE COMITAN DE DGUEZ
ESTADO DE ACTIVIDADES
DEL : 01/01/2016 AL 31/12/2016

EA
Fecha: 29/05/2017
Pág. 2 de 2

	EJERCICIO ACTUAL	EJERCICIO ANTERIOR	NOTA REL.
SERVICIOS BÁSICOS			
SERVICIOS BÁSICOS	8,747,584.95	2,914,977.45	
SERVICIOS DE ARRENDAMIENTO	56,910.40	258,627.06	
SERVICIOS PROFESIONALES, CIENTÍFICOS, TÉCNICOS Y OTROS SERVICIOS	721,386.44	1,558,565.22	
SERVICIOS FINANCIEROS, BANCARIOS Y COMERCIALES	32,768.72	18,601.08	
SERVICIOS DE INSTALACIÓN, REPARACIÓN, MANTENIMIENTO Y CONSERVACIÓN.	749,200.29	2,078,331.66	
SERVICIOS DE COMUNICACIÓN SOCIAL Y PUBLICIDAD	103,820.91	172,636.37	
SERVICIOS DE TRASLADO Y VIÁTICOS	23,963.54	26,322.33	
SERVICIOS OFICIALES	6,642.00	5,600.00	
OTROS SERVICIOS GENERALES	861,237.00	26,950.00	
Total de Gastos de Funcionamiento	**31,426,573.41**	**26,915,291.96**	
TRANSFERENCIAS, ASIGNACIONES, SUBSIDIOS Y OTRAS AYUDAS			EA-3
AYUDAS SOCIALES	**97,739.00**	**500.00**	
AYUDAS SOCIALES A PERSONAS	97,739.00	500.00	
Total de Transferencias, Asignaciones, Subsidios y Otras Ayudas	**97,739.00**	**500.00**	
OTROS GASTOS Y PERDIDAS EXTRAORDINARIAS			EA-3
ESTIMACIONES, DEPRECIACIONES, DETERIOROS, OBSOLESCENCIA Y AMORTIZACIONES	**2,348,480.39**	**2,342,583.05**	
DEPRECIACIÓN DE INFRAESTRUCTURA	372,376.54	372,376.54	
DEPRECIACIÓN DE BIENES MUEBLES	1,976,103.85	1,970,206.51	
Total de Otros Gastos y Pérdidas Extraordinarias	**2,348,480.39**	**2,342,583.05**	
TOTAL GASTOS Y OTRAS PERDIDAS	**33,872,792.80**	**29,258,375.01**	
AHORRO O DESAHORRO NETO DEL EJERCICIO	**-2,167,466.67**	**1,222,389.44**	

"Bajo protesta de decir verdad declaramos que los Estados Financieros y sus notas, son razonablemente correctos y son responsabilidad del emisor"

ELABORÓ	REVISÓ	AUTORIZÓ
MARIA DEL SOCORRO PEREZ BALLINAS	ANTONIO NICOLAS AGUILAR VELAZQUEZ	ROMEO ALTUZAR LOPEZ
CONTADOR GENERAL	**SUBDIRECTOR ADMINISTRATIVO**	**RESP. SIST. AGUA POTABLE**

COMITE DE AGUA POTABLE Y ALCANT. MPAL. DE COMITAN DE DGUEZ

ESTADO DE FLUJO DE EFECTIVO

DEL : 01/01/2016 AL 31/12/2016

EFE
Fecha: 29/05/2017

	Periodo Actual	Periodo Anterior	Nota Relacionada
FLUJO DE EFECTIVO DE LAS ACTIVIDADES DE GESTIÓN			
ORIGEN			
APROVECHAMIENTOS DE TIPO CORRIENTE	70,169.86	0.00	
INGRESOS POR VENTA DE BIENES Y SERVICIOS	20,247,561.00	21,756,467.09	
TRANSFERENCIAS, ASIGNACIONES, SUBSIDIOS Y OTRAS AYUDAS	11,387,364.17	8,721,362.55	
OTROS INGRESOS Y BENEFICIOS	231.10	2,934.81	
Suma Origen	**31,705,326.13**	**30,480,764.45**	
APLICACIÓN			
SERVICIOS PERSONALES	18,617,920.48	17,493,048.30	
MATERIALES Y SUMINISTROS	1,505,138.68	2,361,632.49	
SERVICIOS GENERALES	11,303,514.25	7,060,611.17	
TRANSFERENCIAS, ASIGNACIONES, SUBSIDIOS Y OTRAS AYUDAS	97,739.00	500.00	
AYUDAS SOCIALES	97,739.00	500.00	
OTROS GASTOS Y PÉRDIDAS EXTRAORDINARIAS	2,348,480.39	2,342,583.05	
Suma Aplicación	**33,872,792.80**	**29,258,375.01**	
FLUJOS NETOS DE EFECTIVO POR ACTIVIDADES DE GESTIÓN	**-2,167,466.67**	**1,222,389.44**	
FLUJO DE EFECTIVO DE LAS ACTIVIDADES DE INVERSIÓN			
ORIGEN			
DEPRECIACIÓN ACUMULADA DE INFRAESTRUCTURA	-372,376.54	-372,376.54	EFE-2
DEPRECIACIÓN ACUMULADA DE BIENES MUEBLES	-1,978,703.65	-1,972,806.31	EFE-2
Suma Origen	**-2,351,080.19**	**-2,345,182.85**	
APLICACIÓN			
BIENES INMUEBLES, INFRAESTRUCTURA Y CONSTRUCCIONES EN PROCESO	0.00	9,309,413.50	EFE-2
BIENES MUEBLES	17,709.85	18,265,479.45	EFE-2
ACTIVOS INTANGIBLES	0.00	14,361.20	EFE-2
Suma Aplicación	**17,709.85**	**27,589,254.15**	
FLUJOS NETOS DE EFECTIVO POR ACTIVIDADES DE INVERSIÓN	**-2,368,790.04**	**-29,934,437.00**	
FLUJO DE EFECTIVO DE LAS ACTIVIDADES DE FINANCIAMIENTO			
ORIGEN			
CUENTAS POR PAGAR A CORTO PLAZO	-15,099.52	75,381.92	
PROVEEDORES POR PAGAR A CORTO PLAZO	-15,999.52	28,000.00	
RETENCIONES Y CONTRIBUCIONES POR PAGAR A CORTO PLAZO	900.00	47,381.92	
OTROS PASIVOS A CORTO PLAZO	-3,660.00	38,559.04	
INGRESOS POR CLASIFICAR	-3,660.00	38,559.04	
DEUDA PÚBLICA	75,307.78	1,600,000.00	
PRÉSTAMOS DE LA DEUDA PÚBLICA INTERNA POR PAGAR A LARGO PLAZO	75,307.78	1,600,000.00	
AFECTACIONES POR RECTIFICACIONES / RECLASIFICACIONES	1,222,389.44	22,452,116.67	
DECREMENTOS AL PATRIMONIO	4,500.00	-4,500.00	
INCREMENTOS AL PATRIMONIO	-25,698.00	25,698.00	

ELABORÓ	REVISÓ	AUTORIZÓ
MARIA DEL SOCORRO PEREZ BALLINAS	ANTONIO NICOLAS AGUILAR VELAZQUEZ	ROMEO ALTUZAR LOPEZ
CONTADOR GENERAL	**SUBDIRECTOR ADMINISTRATIVO**	**RESP. SIST. AGUA POTABLE**

COMITE DE AGUA POTABLE Y ALCANT. MPAL. DE COMITAN DE DGUEZ

ESTADO DE FLUJO DE EFECTIVO

DEL : 01/01/2016 AL 31/12/2016

EFE
Fecha: 29/05/2017
Page 2 of 2

	Periodo Actual	Periodo Anterior	Nota Relacionada
RESULTADO DE EJERCICIOS ANTERIORES	1,243,587.44	22,430,918.67	
Suma Origen	**1,278,937.70**	**24,166,057.63**	
APLICACIÓN			
DERECHOS A RECIBIR EFECTIVO O EQUIVALENTES	4,440.00	10,332.96	
DEUDORES DIVERSOS POR COBRAR A CORTO PLAZO	4,440.00	10,332.96	
DERECHOS A RECIBIR BIENES O SERVICIOS	221,500.00	14,500.00	
ANTICIPO A PROVEEDORES POR ADQUISICIÓN DE BIENES Y PRESTACIÓN DE SERVICIO	221,500.00	14,500.00	
OTROS ACTIVOS CIRCULANTES	0.00	6,200.00	
VALORES EN GARANTÍA	0.00	6,200.00	
Suma Aplicación	**225,940.00**	**31,032.96**	
FLUJOS NETOS DE EFECTIVO POR ACTIVIDADES DE FINANCIAMIENTO	**1,052,997.70**	**24,135,024.67**	
INCREMENTO / DISMINUCIÓN NETA EN EL EFECTIVO Y EQUIVALENTES AL EFECTIVO	**-3,483,259.01**	**-4,577,022.89**	
EFECTIVO Y EQUIVALENTES AL EFECTIVO AL INICIO DEL EJERCICIO	**123,742.01**		
EFECTIVO Y EQUIVALENTES AL EFECTIVO AL FINAL DEL EJERCICIO	**117,654.14**		

"Bajo protesta de decir verdad declaramos que los Estados Financieros y sus notas, son razonablemente correctos y son responsabilidad del emisor"

ELABORÓ	REVISÓ	AUTORIZÓ
MARIA DEL SOCORRO PEREZ BALLINAS	ANTONIO NICOLAS AGUILAR VELAZQUEZ	ROMEO ALTUZAR LOPEZ
CONTADOR GENERAL	**SUBDIRECTOR ADMINISTRATIVO**	**RESP. SIST. AGUA POTABLE**

COMITE DE AGUA POTABLE Y ALCANT. MPAL. DE COMITAN DE DGUEZ

ESTADO ANALITICO DEL ACTIVO

DEL : 01/01/2016 AL 31/12/2016

EAA
Fecha: 29/05/2017
Page 1 of 2

	Cuenta Contable	Saldo Inicial	Cargos del Periodo	Abonos del Periodo	Saldo Final	Variación del Periodo
1000	**ACTIVO**	**25,398,846.27**	**95,751,650.24**	**97,865,168.45**	**23,285,328.06**	**-2,113,518.21**
1100	**ACTIVO CIRCULANTE**	**154,774.97**	**95,733,940.39**	**95,514,088.26**	**374,627.10**	**219,852.13**
1110	EFECTIVO Y EQUIVALENTES	123,742.01	54,936,261.46	54,942,349.33	117,654.14	-6,087.87
1111	EFECTIVO	2,760.77	20,220,491.86	20,220,955.86	2,296.77	-464.00
1112	BANCOS / TESORERÍA	120,981.24	34,715,769.60	34,721,393.47	115,357.37	-5,623.87
1120	DERECHOS A RECIBIR EFECTIVOS O EQUIVALENTES	10,332.96	40,225,448.93	40,221,008.93	14,772.96	4,440.00
1122	CUENTAS POR COBRAR A CORTO PLAZO	0.00	31,634,925.17	31,634,925.17	0.00	0.00
1123	DEUDORES DIVERSOS POR COBRAR A CORTO PLAZO	10,332.96	6,022,253.80	6,017,813.80	14,772.96	4,440.00
1124	INGRESOS POR RECUPERAR A CORTO PLAZO	0.00	2,518,269.96	2,518,269.96	0.00	0.00
1125	DEUDORES POR ANTICIPOS DE LA TESORERÍA A CORTO PLAZO	0.00	50,000.00	50,000.00	0.00	0.00
1130	DERECHOS A RECIBIR BIENES O SERVICIOS	14,500.00	572,230.00	350,730.00	236,000.00	221,500.00
1131	ANTICIPO A PROVEEDORES POR ADQUISICIÓN DE BIENES Y PRESTACIÓN DE SERVICIOS A CORTO PLAZO	14,500.00	565,230.00	343,730.00	236,000.00	221,500.00
1132	ANTICIPO A PROVEEDORES POR ADQUISICIÓN DE BIENES INMUEBLES Y MUEBLES A CORTO PLAZO	0.00	7,000.00	7,000.00	0.00	0.00
1190	OTROS ACTIVOS CIRCULANTES	6,200.00	0.00	0.00	6,200.00	0.00
1191	VALORES EN GARANTÍA	6,200.00	0.00	0.00	6,200.00	0.00
1200	**ACTIVO NO CIRCULANTE**	**25,244,071.30**	**17,709.85**	**2,351,080.19**	**22,910,700.96**	**-2,333,370.34**
1230	BIENES INMUEBLES, INFRAESTRUCTURA Y CONSTRUCCIONES EN PROCESO	9,309,413.50	0.00	0.00	9,309,413.50	0.00
1234	INFRAESTRUCTURA	9,309,413.50	0.00	0.00	9,309,413.50	0.00

ELABORÓ	REVISÓ	AUTORIZÓ
MARIA DEL SOCORRO PEREZ BALLINAS	ANTONIO NICOLAS AGUILAR VELAZQUEZ	ROMEO ALTUZAR LOPEZ
CONTADOR GENERAL	**SUBDIRECTOR ADMINISTRATIVO**	**RESP. SIST. AGUA POTABLE**

COMITE DE AGUA POTABLE Y ALCANT. MPAL. DE COMITAN DE DGUEZ

ESTADO ANALITICO DEL ACTIVO

DEL : 01/01/2016 AL 31/12/2016

EAA
Fecha: 29/05/2017

	Cuenta Contable	Saldo Inicial	Cargos del Periodo	Abonos del Periodo	Saldo Final	Variación del Periodo
1240	BIENES MUEBLES	18,265,479.45	17,709.85	0.00	18,283,189.30	17,709.85
1241	MOBILIARIO Y EQUIPO	173,577.90	17,709.85	0.00	191,287.75	17,709.85
1242	MOBILIARIO Y EQUIPO EDUCACIONAL Y RECREATIVO	53,932.68	0.00	0.00	53,932.68	0.00
1243	EQUIPO E INSTRUMENTAL MÉDICO Y DE LABORATORIO	43,500.00	0.00	0.00	43,500.00	0.00
1244	EQUIPO DE TRANSPORTE	994,999.00	0.00	0.00	994,999.00	0.00
1246	MAQUINARIA, OTROS EQUIPOS Y HERRAMIENTAS	16,999,469.87	0.00	0.00	16,999,469.87	0.00
1250	ACTIVOS INTANGIBLES	14,361.20	0.00	0.00	14,361.20	0.00
1251	SOFTWARE	14,361.20	0.00	0.00	14,361.20	0.00
1260	DEPRECIACIÓN, DETERIORO Y AMORTIZACIÓN ACUMULADA DE BIENES	-2,345,182.85	0.00	2,351,080.19	-4,696,263.04	-2,351,080.19
1262	DEPRECIACIÓN ACUMULADA DE INFRAESTRUCTURA	-372,376.54	0.00	372,376.54	-744,753.08	-372,376.54
1263	DEPRECIACIÓN ACUMULADA DE BIENES MUEBLES	-1,972,806.31	0.00	1,978,703.65	-3,951,509.96	-1,978,703.65

"Bajo protesta de decir verdad declaramos que los Estados Financieros y sus notas, son razonablemente correctos y son responsabilidad del emisor"

ELABORÓ	REVISÓ	AUTORIZÓ
MARIA DEL SOCORRO PEREZ BALLINAS	ANTONIO NICOLAS AGUILAR VELAZQUEZ	ROMEO ALTUZAR LOPEZ
CONTADOR GENERAL	**SUBDIRECTOR ADMINISTRATIVO**	**RESP. SIST. AGUA POTABLE**

COMITE DE AGUA POTABLE Y ALCANT. MPAL. DE COMITAN DE DGUEZ
ESTADO DE VARIACIÓN EN LA HACIENDA PÚBLICA
DEL : 01/01/2016 AL 31/12/2016

EVHP
Fecha: 29/05/2017
Pág. 1 de 2

	Hacienda Pública / Patrimonio Contribuido	Hacienda Pública / Patrimonio Generado de Ejercicios Anteriores	Hacienda Pública / Patrimonio Generado del Ejercicio	Ajuste por Cambio de Valor	Total	Nota Relacionada
Rectificaciones de Resultados de Ejercicios Anteriores					**0.00**	
Cambios en Políticas Contables	0.00	0.00	0.00	0.00		
Cambios por Errores Contables	0.00	0.00	0.00	0.00		
Patrimonio Neto Inicial Ajustado del Ejercicio					**10,399.20**	
Aportaciones	0.00	0.00	0.00	0.00		
Donaciones de Capital	10,399.20	0.00	0.00	0.00		
Actualización de la Hacienda Pública / Patrimonio	0.00	0.00	0.00	0.00		
Variaciones de la Hacienda Pública / Patrimonial Neto del Ejercicio					**23,674,506.11**	
Resultados del Ejercicio (Ahorro/Desahorro)	0.00	0.00	1,243,587.44	0.00		
Resultados de Ejercicios Anteriores	0.00	22,430,918.67	0.00	0.00		
Revalúos	0.00	0.00	0.00	0.00		
Reservas	0.00	0.00	0.00	0.00		
Hacienda Pública / Patrimonio Neto Final del Ejercicio 2015					**23,684,905.31**	

ELABORÓ	REVISÓ	AUTORIZÓ
MARIA DEL SOCORRO PEREZ BALLINAS	ANTONIO NICOLAS AGUILAR VELAZQUEZ	ROMEO ALTUZAR LOPEZ
CONTADOR GENERAL	**SUBDIRECTOR ADMINISTRATIVO**	**RESP. SIST. AGUA POTABLE**

COMITE DE AGUA POTABLE Y ALCANT. MPAL. DE COMITAN DE DGUEZ
ESTADO DE VARIACIÓN EN LA HACIENDA PÚBLICA
DEL : 01/01/2016 AL 31/12/2016

EVHP
Fecha: 29/05/2017
Pág. 2 de 2

	Hacienda Pública / Patrimonio Contribuido	Hacienda Pública / Patrimonio Generado de Ejercicios Anteriores	Hacienda Pública / Patrimonio Generado del Ejercicio	Ajuste por Cambio de Valor	Total	Nota Relacionada
Rectificaciones de Resultados de Ejercicios Anteriores					**0.00**	EVHP-2
Cambios en Políticas Contables	0.00	0.00	0.00	0.00		
Cambios por Errores Contables	0.00	0.00	0.00	0.00		
Patrimonio Neto Inicial Ajustado del Ejercicio					**7,799.40**	EVHP-1
Aportaciones	0.00	0.00	0.00	0.00		
Donaciones de Capital	7,799.40	0.00	0.00	0.00		
Actualización de la Hacienda Pública / Patrimonio	0.00	0.00	0.00	0.00		
Variaciones de la Hacienda Pública / Patrimonial Neto del Ejercicio					**21,507,039.44**	EVHP-2
Resultados del Ejercicio (Ahorro/Desahorro)	0.00	0.00	-2,167,466.67	0.00		
Resultados de Ejercicios Anteriores	0.00	23,674,506.11	0.00	0.00		
Revalúos	0.00	0.00	0.00	0.00		
Reservas	0.00	0.00	0.00	0.00		
Saldo Neto en la Hacienda Pública / Patrimonio 2016					**21,514,838.84**	

"Bajo protesta de decir verdad declaramos que los Estados Financieros y sus notas, son razonablemente correctos y son responsabilidad del emisor"

ELABORÓ	REVISÓ	AUTORIZÓ
MARIA DEL SOCORRO PEREZ BALLINAS	ANTONIO NICOLAS AGUILAR VELAZQUEZ	ROMEO ALTUZAR LOPEZ
CONTADOR GENERAL	**SUBDIRECTOR ADMINISTRATIVO**	**RESP. SIST. AGUA POTABLE**

COMITE DE AGUA POTABLE Y ALCANT. MPAL. DE COMITAN DE DGUEZ
ESTADO DE CAMBIOS EN LA SITUACION FINANCIERA
AL 31/12/2016

ECSF
Fecha: 29/05/2017
Pág. 1 de 1

	AYUNTAMIENTO	
	ORIGEN	APLICACIÓN
ACTIVO		
ACTIVO CIRCULANTE		
EFECTIVO Y EQUIVALENTES	6,087.87	0.00
DERECHOS A RECIBIR EFECTIVO Y EQUIVALENTES	0.00	4,440.00
DERECHOS A RECIBIR BIENES O SERVICIOS	0.00	221,500.00
ACTIVO NO CIRCULANTE		
BIENES MUEBLES	0.00	17,709.85
DEPRECIACIÓN, DETERIORO Y AMORTIZACIÓN ACUMULADA DE BIENES	0.00	2,351,080.19
PASIVO		
PASIVO CIRCULANTE		
CUENTAS POR PAGAR A CORTO PLAZO	0.00	15,099.52
OTROS PASIVOS A CORTO PLAZO	0.00	3,660.00
PASIVO NO CIRCULANTE		
DEUDA PÚBLICA A LARGO PLAZO	75,307.78	0.00
HACIENDA PÚBLICA / PATRIMONIO		
HACIENDA PÚBLICA / PATRIMONIO CONTRIBUIDO		
DONACIONES DE CAPITAL	0.00	2,599.80
HACIENDA PÚBLICA / PATRIMONIO GENERADO		
RESULTADO DEL EJERCICIO (AHORRO/DESAHORRO)	0.00	3,389,856.11
RESULTADOS DE EJERCICIOS ANTERIORES	1,243,587.44	0.00

"Bajo protesta de decir verdad declaramos que los Estados Financieros y sus notas, son razonablemente correctos y son responsabilidad del emisor"

ELABORÓ	REVISÓ	AUTORIZÓ
MARIA DEL SOCORRO PEREZ BALLINAS	ANTONIO NICOLAS AGUILAR VELAZQUEZ	ROMEO ALTUZAR LOPEZ
CONTADOR GENERAL	**SUBDIRECTOR ADMINISTRATIVO**	**RESP. SIST. AGUA POTABLE**

COMITÁN DE DOMÍNGUEZ
ESTADO DE DEUDA MUNICIPAL
DEL 01/01/2016 AL 31/12/2016

FORMATO EDM
FECHA 30-may.-2017
HOJA 1 DE 2

ACREEDOR	MONTO ORIGINAL	TIPO OBLIGACION	TASA INTERES	PLAZO (MESES)
PRESTAMO PARA EL PAGO DE AGUINALDOS DEL COAPAM EJERCICIO 2015	1,600,000.00	CREDITO SIMPLE	0.00	12.00

GARANTE	TIPO DE GARANTIA / FUENTE DE PAGO	FECHA DE CONTRATACION	IMPORTE GARANTIZADO
INGRESOS PROPIOS	INGRESOS PROPIOS	01/01/2016	1,600,000.00

CUENTA	SALDO AL INICIO DEL EJERCICIO	OBJETO DEL PRESTAMO
22330201HA150001	1,600,000.00	PAGO DEAGUINALDOS DEL PERSONAL DEL COAPAM EJERCICIO 2015

FECHA DE MOVIMIENTO	SALDO ANTERIOR	REVALUACIONES	AMORTIZACION DEL CAPITAL	ACCESORIOS DE LA DEUDA			SALDO PENDIENTE DE AMORTIZAR
				INTERESES	COMISIONES	GASTO	
01/01/2016	1,600,000.00	0.00	0.00	0.00	0.00	0.00	1,600,000.00
01/04/2016	1,600,000.00	0.00	0.00	0.00	0.00	0.00	1,600,000.00
30/09/2016	1,600,000.00	0.00	0.00	0.00	0.00	0.00	1,600,000.00
31/12/2016	1,600,000.00	0.00	1,524,692.22	0.00	0.00	0.00	75,307.78

ELABORÓ	REVISÓ	AUTORIZÓ
MARIA DEL SOCORRO PEREZ BALLINAS	ANTONIO NICOLAS AGUILAR VELAZQUEZ	ROMEO ALTUZAR LOPEZ
CONTADOR GENERAL	**SUBDIRECTOR ADMINISTRATIV**	**RESP. SIST. AGUA POTABLE**

COMITÁN DE DOMÍNGUEZ
ESTADO DE DEUDA MUNICIPAL
DEL 01/01/2016 AL 31/12/2016

FORMATO EDM
FECHA 30-may.-2017
HOJA 2 DE 2

ACREEDOR	MONTO ORIGINAL	TIPO OBLIGACION	TASA INTERES	PLAZO (MESES)
PRESTAMO PARA EL PAGO DE AGUINALDOS DEL COAPAM EJERCICIO 2015	1,600,000.00	CREDITO SIMPLE	0.00	12.00

GARANTE	TIPO DE GARANTIA / FUENTE DE PAGO	FECHA DE CONTRATACION	IMPORTE GARANTIZADO
INGRESOS PROPIOS	INGRESOS PROPIOS	01/01/2016	1,600,000.00

CUENTA	SALDO AL INICIO DEL EJERCICIO	OBJETO DEL PRESTAMO
22330201HA150001	1,600,000.00	PAGO DEAGUINALDOS DEL PERSONAL DEL COAPAM EJERCICIO 2015

FECHA DE MOVIMIENTO	SALDO ANTERIOR	REVALUACIONES	AMORTIZACION DEL CAPITAL	ACCESORIOS DE LA DEUDA			SALDO PENDIENTE DE AMORTIZAR
				INTERESES	COMISIONES	GASTO	
		TOTALES:	1,524,692.22	0.00	0.00	0.00	

"Bajo protesta de decir verdad declaramos que los Estados Financieros y sus notas, son razonablemente correctos y son responsabilidad del emisor"

ELABORÓ	REVISÓ	AUTORIZÓ
MARIA DEL SOCORRO PEREZ BALLINAS	ANTONIO NICOLAS AGUILAR VELAZQUEZ	ROMEO ALTUZAR LOPEZ
CONTADOR GENERAL	**SUBDIRECTOR ADMINISTRATIV**	**RESP. SIST. AGUA POTABLE**

COMITÁN DE DOMÍNGUEZ
ESTADO DE DEUDA MUNICIPAL
DEL 01/01/2016 AL 31/12/2016

FORMATO EDM
FECHA 30-may.-2017
HOJA 1 DE 1

ACREEDOR	MONTO ORIGINAL	TIPO OBLIGACION	TASA INTERES	PLAZO (MESES)
PRESTAMO PAGO DERECHO AGUAS NALES Y AGUINALDOS 2016	289,688.00	CREDITO SIMPLE	0.00	12.00

GARANTE	TIPO DE GARANTIA / FUENTE DE PAGO	FECHA DE CONTRATACION	IMPORTE GARANTIZADO
INGRESOS PROPIOS	INGRESOS PROPIOS	30/09/2016	289,688.00

CUENTA	SALDO AL INICIO DEL EJERCICIO	OBJETO DEL PRESTAMO
22330201HA160001	289,688.00	PAGO DE DERECHO DE AGUAS NACIONALES 1ER TRIMESTRE 2016

FECHA DE MOVIMIENTO	SALDO ANTERIOR	REVALUACIONES	AMORTIZACION DEL CAPITAL	ACCESORIOS DE LA DEUDA			SALDO PENDIENTE DE AMORTIZAR
				INTERESES	COMISIONES	GASTO	
30/09/2016	289,688.00	0.00	0.00	0.00	0.00	0.00	289,688.00
31/12/2016	289,688.00	0.00	289,688.00	0.00	0.00	0.00	0.00
		TOTALES:	289,688.00	0.00	0.00	0.00	

"Bajo protesta de decir verdad declaramos que los Estados Financieros y sus notas, son razonablemente correctos y son responsabilidad del emisor"

ELABORÓ	REVISÓ	AUTORIZÓ
MARIA DEL SOCORRO PEREZ BALLINAS	ANTONIO NICOLAS AGUILAR VELAZQUEZ	ROMEO ALTUZAR LOPEZ
CONTADOR GENERAL	**SUBDIRECTOR ADMINISTRATIV**	**RESP. SIST. AGUA POTABLE**

COMITÁN DE DOMÍNGUEZ
ESTADO DE DEUDA MUNICIPAL
DEL 01/01/2016 AL 31/12/2016

FORMATO EDM
FECHA 30-may.-2017
HOJA 1 DE 1

ACREEDOR	MONTO ORIGINAL	TIPO OBLIGACION	TASA INTERES	PLAZO (MESES)
PRESTAMO PAGO DERECHO AGUAS NALES Y AGUINALDOS 2016	281,021.00	CREDITO SIMPLE	0.00	12.00

GARANTE	TIPO DE GARANTIA / FUENTE DE PAGO	FECHA DE CONTRATACION	IMPORTE GARANTIZADO
INGRESOS PROPIOS	INGRESOS PROPIOS	30/09/2016	281,021.00

CUENTA	SALDO AL INICIO DEL EJERCICIO	OBJETO DEL PRESTAMO
22330201HA160001	281,021.00	PAGO DE DERECHO DE AGUAS NACIONALES 2DO. TRIMESTRE 2016

FECHA DE MOVIMIENTO	SALDO ANTERIOR	REVALUACIONES	AMORTIZACION DEL CAPITAL	ACCESORIOS DE LA DEUDA			SALDO PENDIENTE DE AMORTIZAR
				INTERESES	COMISIONES	GASTO	
30/09/2016	281,021.00	0.00	0.00	0.00	0.00	0.00	281,021.00
31/12/2016	281,021.00	0.00	281,021.00	0.00	0.00	0.00	0.00
		TOTALES:	281,021.00	0.00	0.00	0.00	

"Bajo protesta de decir verdad declaramos que los Estados Financieros y sus notas, son razonablemente correctos y son responsabilidad del emisor"

ELABORÓ	REVISÓ	AUTORIZÓ
MARIA DEL SOCORRO PEREZ BALLINAS	ANTONIO NICOLAS AGUILAR VELAZQUEZ	ROMEO ALTUZAR LOPEZ
CONTADOR GENERAL	**SUBDIRECTOR ADMINISTRATIV**	**RESP. SIST. AGUA POTABLE**

COMITÁN DE DOMÍNGUEZ
ESTADO DE DEUDA MUNICIPAL
DEL 01/01/2016 AL 31/12/2016

FORMATO EDM
FECHA 30-may.-2017
HOJA 1 DE 1

ACREEDOR	MONTO ORIGINAL	TIPO OBLIGACION	TASA INTERES	PLAZO (MESES)
PRESTAMO PAGO DERECHO AGUAS NALES Y AGUINALDOS 2016	277,160.00	CREDITO SIMPLE	0.00	12.00

GARANTE	TIPO DE GARANTIA / FUENTE DE PAGO	FECHA DE CONTRATACION	IMPORTE GARANTIZADO
INGRESOS PROPIOS	INGRESOS PROPIOS	31/10/2016	277,160.00

CUENTA	SALDO AL INICIO DEL EJERCICIO	OBJETO DEL PRESTAMO
22330201HA160001	277,160.00	PAGO DE DERECHO DE AGUAS NACIONALES CORRESP- AL 3ER TRIM 2016

FECHA DE MOVIMIENTO	SALDO ANTERIOR	REVALUACIONES	AMORTIZACION DEL CAPITAL	ACCESORIOS DE LA DEUDA			SALDO PENDIENTE DE AMORTIZAR
				INTERESES	COMISIONES	GASTO	
31/12/2016	277,160.00	0.00	277,160.00	0.00	0.00	0.00	0.00
		TOTALES:	277,160.00	0.00	0.00	0.00	

"Bajo protesta de decir verdad declaramos que los Estados Financieros y sus notas, son razonablemente correctos y son responsabilidad del emisor"

ELABORÓ	REVISÓ	AUTORIZÓ
MARIA DEL SOCORRO PEREZ BALLINAS	ANTONIO NICOLAS AGUILAR VELAZQUEZ	ROMEO ALTUZAR LOPEZ
CONTADOR GENERAL	**SUBDIRECTOR ADMINISTRATIV**	**RESP. SIST. AGUA POTABLE**

COMITÁN DE DOMÍNGUEZ
ESTADO DE DEUDA MUNICIPAL
DEL 01/01/2016 AL 31/12/2016

FORMATO EDM
FECHA 30-may.-2017
HOJA 1 DE 1

ACREEDOR	MONTO ORIGINAL	TIPO OBLIGACION	TASA INTERES	PLAZO (MESES)
PRESTAMO PAGO DERECHO AGUAS NALES Y AGUINALDOS 2016	1,000,000.00	CREDITO SIMPLE	0.00	12.00

GARANTE	TIPO DE GARANTIA / FUENTE DE PAGO	FECHA DE CONTRATACION	IMPORTE GARANTIZADO
INGRESOS PROPIOS	INGRESOS PROPIOS	20/12/2016	1,000,000.00

CUENTA	SALDO AL INICIO DEL EJERCICIO	OBJETO DEL PRESTAMO
22330201HA160001	1,000,000.00	PAGO DE AGUINALDOS DEL EJERCICIO 2016

FECHA DE MOVIMIENTO	SALDO ANTERIOR	REVALUACIONES	AMORTIZACION DEL CAPITAL	ACCESORIOS DE LA DEUDA			SALDO PENDIENTE DE AMORTIZAR
				INTERESES	COMISIONES	GASTO	
31/12/2016	1,000,000.00	0.00	0.00	0.00	0.00	0.00	1,000,000.00
		TOTALES:	0.00	0.00	0.00	0.00	

"Bajo protesta de decir verdad declaramos que los Estados Financieros y sus notas, son razonablemente correctos y son responsabilidad del emisor"

ELABORÓ	REVISÓ	AUTORIZÓ
MARIA DEL SOCORRO PEREZ BALLINAS	ANTONIO NICOLAS AGUILAR VELAZQUEZ	ROMEO ALTUZAR LOPEZ
CONTADOR GENERAL	**SUBDIRECTOR ADMINISTRATIV**	**RESP. SIST. AGUA POTABLE**

COMITÁN DE DOMÍNGUEZ
ESTADO DE DEUDA MUNICIPAL
DEL 01/01/2016 AL 31/12/2016

FORMATO EDM
FECHA 30-may.-2017
HOJA 1 DE 1

ACREEDOR	MONTO ORIGINAL	TIPO OBLIGACION	TASA INTERES	PLAZO (MESES)
PRESTAMO PAGO DERECHO AGUAS NALES Y AGUINALDOS 2016	600,000.00	CREDITO SIMPLE	0.00	12.00

GARANTE	TIPO DE GARANTIA / FUENTE DE PAGO	FECHA DE CONTRATACION	IMPORTE GARANTIZADO
INGRESOS PROPIOS	INGRESOS PROPIOS	23/12/2016	600,000.00

CUENTA	SALDO AL INICIO DEL EJERCICIO	OBJETO DEL PRESTAMO
22330201HA160001	600,000.00	PAGO DE AGUINALDOS DEL EJERCICIO 2016

FECHA DE MOVIMIENTO	SALDO ANTERIOR	REVALUACIONES	AMORTIZACION DEL CAPITAL	ACCESORIOS DE LA DEUDA			SALDO PENDIENTE DE AMORTIZAR
				INTERESES	COMISIONES	GASTO	
31/12/2016	600,000.00	0.00	0.00	0.00	0.00	0.00	600,000.00
		TOTALES:	0.00	0.00	0.00	0.00	

"Bajo protesta de decir verdad declaramos que los Estados Financieros y sus notas, son razonablemente correctos y son responsabilidad del emisor"

ELABORÓ	REVISÓ	AUTORIZÓ
MARIA DEL SOCORRO PEREZ BALLINAS	ANTONIO NICOLAS AGUILAR VELAZQUEZ	ROMEO ALTUZAR LOPEZ
CONTADOR GENERAL	**SUBDIRECTOR ADMINISTRATIV**	**RESP. SIST. AGUA POTABLE**

COMITE DE AGUA POTABLE Y ALCANT. MPAL. DE COMITAN DE DGUEZ
NOTAS AL ESTADO DE SITUACION FINANCIERA
DEL : 01/01/2016 AL 31/12/2016

NESF
Fecha: 29/05/2017

Nota 1. Efectivo y Equivalentes (1111, 1112, 1114, 1121 y 1211)

Efectivo	
Tipo	**Monto**
Recaudación de Ingresos de Ley	2,296.77

Bancos / Tesoreria					
Tipo	**Banco**	**No. de Cuenta**	**Ejercicio**	**F.F.**	**Monto**
CUENTAS PRODUCTIVAS	SANTANDER	CUENTA NO. 18-00004726-9	2010	AA	21,628.28
CUENTAS PRODUCTIVAS	SANTANDER	CUENTA NO. 18-00004726-9	2011	AA	2,608.40
CUENTAS PRODUCTIVAS	SANTANDER	CUENTA NO. 18-00004726-9	2012	AA	5,622.20
CUENTAS PRODUCTIVAS	SANTANDER	CUENTA NO. 18-00004726-9	2013	AA	7,065.00
CUENTAS PRODUCTIVAS	SANTANDER	CUENTA NO. 18-00004726-9	2014	AA	7,792.41
CUENTAS PRODUCTIVAS	SANTANDER	CUENTA NO. 18-00004726-9	2015	AA	13,269.94
CUENTAS PRODUCTIVAS	BANORTE	CUENTA NO. 0673137452	2016	AA	16,416.10
CUENTAS PRODUCTIVAS	SANTANDER	CUENTA NO. 18-00003251-0	2016	AA	72.13
CUENTAS PRODUCTIVAS	SANTANDER	CUENTA NO. 18-00004726-9	2016	AA	40,651.81
CUENTAS PRODUCTIVAS	BANORTE	CUENTA NO. 0673137452	2016	AE	231.10

Nota 3. Cuentas por Cobrar (1122, 1123, 1129, 1131, 1132, 1133, 1134, 1221,1222 y 1274)

	Vencimientos en Días			
Tipo	**90**	**180**	**Menor o Igual a 365**	**Mayor a 365**
Gastos a Comprobar	9,640.00	0.00	5,132.96	0.00
Anticipo a Proveedores por Adquisición de Bienes y Prestación de Servicios	0.00	0.00	236,000.00	0.00

ELABORÓ	REVISÓ	AUTORIZÓ
MARIA DEL SOCORRO PEREZ BALLINAS	ANTONIO NICOLAS AGUILAR VELAZQUEZ	ROMEO ALTUZAR LOPEZ
CONTADOR GENERAL	**SUBDIRECTOR ADMINISTRATIVO**	**RESP. SIST. AGUA POTABLE**

COMITE DE AGUA POTABLE Y ALCANT. MPAL. DE COMITAN DE DGUEZ
NOTAS AL ESTADO DE SITUACION FINANCIERA
DEL : 01/01/2016 AL 31/12/2016

NESF
Fecha: 29/05/2017

Nota 8. Bienes Muebles e Inmuebles (1230, 1240, 1261, 1263)

Tipo	Saldo Inicial	Saldo Final	Variación
Bienes Inmuebles, Infraestructura y Construcciones en Proceso 1230	**9,309,413.50**	**9,309,413.50**	**0.00**
Infraestructura	9,309,413.50	9,309,413.50	0.00
Bienes Muebles 1240	**18,265,479.45**	**18,283,189.30**	**17,709.85**
Mobiliario y Equipo	173,577.90	191,287.75	17,709.85
Mobiliario y Equipo Educacional y Recreativo	53,932.68	53,932.68	0.00
Equipo e Instrumental Médico y de Laboratorio	43,500.00	43,500.00	0.00
Equipo de Transporte	994,999.00	994,999.00	0.00
Maquinaria, Otros Equipos y Herramientas	16,999,469.87	16,999,469.87	0.00
Depreciación Acumulada de Infraestructura 1262	**372,376.54**	**744,753.08**	**372,376.54**
Depreciación Acumulada de Infraestructura de Agua Potable, Saneamiento, Hidroagrícola y Control de Inundaciones	372,376.54	744,753.08	372,376.54
Depreciación Acumulada de Bienes Muebles 1263	**1,972,806.31**	**3,951,509.96**	**1,978,703.65**
Depreciación Acumulada de Equipo de Transporte	198,999.80	397,999.60	198,999.80
Depreciación Acumulada de Equipo e Instrumental Médico y de Laboratorio	8,700.00	17,400.00	8,700.00
Depreciación Acumulada de Maquinaria, Otros Equipos y Herramientas	1,699,946.99	3,399,893.98	1,699,946.99
Depreciación Acumulada de Mobiliario y Equipo de Administración	47,199.94	100,297.22	53,097.28
Depreciación Acumulada de Mobiliario y Equipo Educacional y Recreativo	17,959.58	35,919.16	17,959.58

Nota 9. Activos Intangibles y Diferidos (1250 y 1270)

Tipo	Saldo Inicial	Saldo Final	Variación
Intangibles 1250	**14,361.20**	**14,361.20**	**0.00**
Software	14,361.20	14,361.20	0.00

Nota 11. Otros Activos (1190, 1290)

Tipo	Saldo Inicial	Saldo Final	Variación
Otros Activos Circulantes 1190	**6,200.00**	**6,200.00**	**0.00**
Valores en Garantía	6,200.00	6,200.00	0.00

ELABORÓ	REVISÓ	AUTORIZÓ
MARIA DEL SOCORRO PEREZ BALLINAS	ANTONIO NICOLAS AGUILAR VELAZQUEZ	ROMEO ALTUZAR LOPEZ
CONTADOR GENERAL	**SUBDIRECTOR ADMINISTRATIVO**	**RESP. SIST. AGUA POTABLE**

COMITE DE AGUA POTABLE Y ALCANT. MPAL. DE COMITAN DE DGUEZ
NOTAS AL ESTADO DE SITUACION FINANCIERA
DEL : 01/01/2016 AL 31/12/2016

NESF
Fecha: 29/05/2017

Nota 12. Cuentas y Documentos por Pagar (2110, 2120, 2130, 2140, 2210, 2220, 2230)

Descripción	Vencimientro en Días			
	90	180	Menor Igual a 365	Mayor a 365
Cuentas por Pagar a Corto Plazo	**60,282.40**	**0.00**	**0.00**	**0.00**
Proveedores por Pagar a Corto PLazo	12,000.48	0.00	0.00	0.00
Retenciones y Contribuciones por Pagar a Corto Plazo	48,281.92	0.00	0.00	0.00
Deuda Pública a Largo Plazo	**0.00**	**0.00**	**0.00**	**1,675,307.78**
Préstamos de la Deuda Pública Interna por Pagar a Largo Plazo	0.00	0.00	0.00	1,675,307.78

Nota 14. Pasivos Diferidos (2150, 5170, 2190, 2240, 2260)

Descripción	Vencimientro en Días			
	90	180	Menor Igual a 365	Mayor a 365
Otros Pasivos a Corto Plazo	**0.00**	**0.00**	**34,899.04**	**0.00**
Ingresos por Clasificar	0.00	0.00	34,899.04	0.00

"Bajo protesta de decir verdad declaramos que los Estados Financieros y sus notas, son razonablemente correctos y son responsabilidad del emisor"

ELABORÓ	REVISÓ	AUTORIZÓ
MARIA DEL SOCORRO PEREZ BALLINAS	ANTONIO NICOLAS AGUILAR VELAZQUEZ	ROMEO ALTUZAR LOPEZ
CONTADOR GENERAL	**SUBDIRECTOR ADMINISTRATIVO**	**RESP. SIST. AGUA POTABLE**

COMITE DE AGUA POTABLE Y ALCANT. MPAL. DE COMITAN DE DGUEZ
NOTAS AL ESTADO DE ACTIVIDADES
DEL : 01/01/2016 AL 31/12/2016

NEA
Fecha: 29/05/2017

NOTA 1.

INGRESOS DE GESTIÓN

CUENTA	EJERCICIO ACTUAL	EJERCICIO ANTERIOR
APROVECHAMIENTOS DE TIPO CORRIENTE		
REINTEGROS	28,000.00	0.00
APROVECHAMIENTOS POR APORTACIONES Y COOPERACIOI	42,169.86	0.00
INGRESOS POR VENTA DE BIENES Y SERVICIOS		
INGRESOS POR VENTA DE BIENES Y SERVICIOS DE ORGANI:	20,247,561.00	21,756,467.09

NOTA 1.

INGRESOS DE GESTIÓN

CUENTA	EJERCICIO ACTUAL	EJERCICIO ANTERIOR
TRANSFERENCIAS, ASIGNACIONES, SUBSIDIOS Y OTRAS AYUDAS		
SUBSIDIOS Y SUBVENCIONES	11,387,364.17	8,721,362.55

NOTA 2.

OTROS INGRESOS Y BENEFICIOS

CUENTA	EJERCICIO ACTUAL	EJERCICIO ANTERIOR
INGRESOS FINANCIEROS		
INTERESES GANADOS DE VALORES, CRÉDITOS, BONOS Y O	231.10	2,934.81

NOTA 3.

GASTOS Y OTRAS PÉRDIDAS

CUENTA	EJERCICIO ACTUAL	EJERCICIO ANTERIOR
SERVICIOS PERSONALES		
REMUNERACIONES AL PERSONAL DE CARÁCTER PERMANEI	14,023,666.02	14,125,984.36
REMUNERACIONES AL PERSONAL DE CARÁCTER TRANSITO	897,120.40	22,141.06
REMUNERACIONES ADICIONALES Y ESPECIALES	2,228,021.39	2,124,526.98
SEGURIDAD SOCIAL	0.00	100,710.87
OTRAS PRESTACIONES SOCIALES Y ECONÓMICAS	1,469,112.67	1,119,685.03
MATERIALES Y SUMINISTROS		
MATERIALES DE ADMINISTRACIÓN, EMISIÓN DE DOCUMENT	84,133.42	58,580.63
ALIMENTOS Y UTENSILIOS	22,792.05	30,792.34
MATERIALES Y ARTÍCULOS DE CONSTRUCCIÓN Y REPARACI	157,550.59	212,401.58
PRODUCTOS QUÍMICOS, FARMACÉUTICOS Y DE LABORATOF	18,202.72	127,290.66
COMBUSTIBLES, LUBRICANTES Y ADITIVOS	884,547.02	921,489.71
VESTUARIO, BLANCOS, PRENDAS DE PROTECCIÓN Y ARTÍCI	21,414.86	96,642.45
HERRAMIENTAS, REFACCIONES Y ACCESORIOS MENORES	316,498.02	914,435.12
SERVICIOS GENERALES		

ELABORÓ	REVISÓ	AUTORIZÓ
MARIA DEL SOCORRO PEREZ BALLINAS	ANTONIO NICOLAS AGUILAR VELAZQUEZ	ROMEO ALTUZAR LOPEZ
CONTADOR GENERAL	**SUBDIRECTOR ADMINISTRATIVO**	**RESP. SIST. AGUA POTABLE**

COMITE DE AGUA POTABLE Y ALCANT. MPAL. DE COMITAN DE DGUEZ
NOTAS AL ESTADO DE ACTIVIDADES
DEL : 01/01/2016 AL 31/12/2016

NEA
Fecha: 29/05/2017

SERVICIOS BÁSICOS	8,747,584.95	2,914,977.45
SERVICIOS DE ARRENDAMIENTO	56,910.40	258,627.06
SERVICIOS PROFESIONALES, CIENTÍFICOS, TÉCNICOS Y OTI	721,386.44	1,558,565.22
SERVICIOS FINANCIEROS, BANCARIOS Y COMERCIALES	32,768.72	18,601.08
SERVICIOS DE INSTALACIÓN, REPARACIÓN, MANTENIMIENT(	749,200.29	2,078,331.66
SERVICIOS DE COMUNICACIÓN SOCIAL Y PUBLICIDAD	103,820.91	172,636.37
SERVICIOS DE TRASLADO Y VIÁTICOS	23,963.54	26,322.33
SERVICIOS OFICIALES	6,642.00	5,600.00
OTROS SERVICIOS GENERALES	861,237.00	26,950.00
AYUDAS SOCIALES		
AYUDAS SOCIALES A PERSONAS	97,739.00	500.00
ESTIMACIONES, DEPRECIACIONES, DETERIOROS, OBSOLESCENCIA Y AMOF		
DEPRECIACIÓN DE INFRAESTRUCTURA	372,376.54	372,376.54
DEPRECIACIÓN DE BIENES MUEBLES	1,976,103.85	1,970,206.51

"Bajo protesta de decir verdad declaramos que los Estados Financieros y sus notas, son razonablemente correctos y son responsabilidad del emisor"

ELABORÓ	REVISÓ	AUTORIZÓ
MARIA DEL SOCORRO PEREZ BALLINAS	ANTONIO NICOLAS AGUILAR VELAZQUEZ	ROMEO ALTUZAR LOPEZ
CONTADOR GENERAL	**SUBDIRECTOR ADMINISTRATIVO**	**RESP. SIST. AGUA POTABLE**

COMITE DE AGUA POTABLE Y ALCANT. MPAL. DE COMITAN DE DGUEZ
NOTAS AL ESTADO DE FLUJO DE EFECTIVOS
DEL : 01/01/2016 AL 31/12/2016

NEFE
Fecha: 29/05/2017
Pág. 1 de 1

Efectivos y Equivalentes

Nota 1.

Cuenta	Ejercicio Anterior	Ejercicio Actual
Efectivo	2,760.77	-464.00
Efectivo en Bancos - Tesorería	120,981.24	-5,623.87
Total Efectivos y Equivalentes	**123,742.01**	**-6,087.87**

Bienes Muebles, Inmuebles e Intangibles

Nota 2.

Cuenta	Ejercicio Anterior	Ejercicio Actual
Bienes Inmuebles, Infraestructura y Construcciones en Proceso	**9,309,413.50**	**0.00**
Infraestructura	9,309,413.50	0.00
Bienes Muebles	**18,265,479.45**	**17,709.85**
Mobiliario y Equipo	173,577.90	17,709.85
Mobiliario y Equipo Educacional y Recreativo	53,932.68	0.00
Equipo e Instrumental Médico y de Laboratorio	43,500.00	0.00
Equipo de Transporte	994,999.00	0.00
Maquinaria, Otros Equipos y Herramientas	16,999,469.87	0.00
Activos Intagibles	**14,361.20**	**0.00**
Software	14,361.20	0.00
Total Bienes Muebles, Inmuebles e Intangibles	**27,589,254.15**	**17,709.85**

"Bajo protesta de decir verdad declaramos que los Estados Financieros y sus notas, son razonablemente correctos y son responsabilidad del emisor"

ELABORÓ	REVISÓ	AUTORIZÓ
MARIA DEL SOCORRO PEREZ BALLINAS	ANTONIO NICOLAS AGUILAR VELAZQUEZ	ROMEO ALTUZAR LOPEZ
CONTADOR GENERAL	**SUBDIRECTOR ADMINISTRATIVO**	**RESP. SIST. AGUA POTABLE**

COMITE DE AGUA POTABLE Y ALCANT. MPAL. DE COMITAN DE DGUEZ
NOTAS AL ESTADO DE VARIACIÓN EN LA HACIENDA PÚBLICA
DEL : 01/01/2016 AL 31/12/2016

NEVHP
Fecha: 30/05/2017
Pág. 1 de 1

Nota 1. Hacienda Pública / Patrimonio

TIPO	CUENTA	NATURALEZA	MONTO
Patrimonio Municipal	3121-01-01	Acreedora	10,399.20
Incrementos al Patrimonio	3121-01-02	Acreedora	0.00
Decrementos al Patrimonio	3121-01-03	Acreedora	-2,599.80

Nota 2. Hacienda Pública / Patrimonio Generado

PROCEDENCIA DE LOS RECURSOS	MONTO
Resultado del Ejercicio (Ahorro / Desahorro)	-2,167,466.67
Resultado de Ejercicios Anteriores	23,674,506.11
Saldo de Ejercicios Anteriores	22,430,918.67
Saldo del Ejercicio Anterior Inmediato	1,243,587.44
Revalúos	0.00
Reservas	0.00
Rectificaciones de Resultados de Ejercicios Anteriores	0.00

"Bajo protesta de decir verdad declaramos que los Estados Financieros y sus notas, son razonablemente correctos y son responsabilidad del emisor"

ELABORÓ	REVISÓ	AUTORIZÓ
MARIA DEL SOCORRO PEREZ BALLINAS	ANTONIO NICOLAS AGUILAR VELAZQUEZ	ROMEO ALTUZAR LOPEZ
CONTADOR GENERAL	**SUBDIRECTOR ADMINISTRATIVO**	**RESP. SIST. AGUA POTABLE**

COMITÁN DE DOMÍNGUEZ
NOTAS DE MEMORIA (CUENTAS DE ORDEN)
DEL : 01/01/2016 AL 31/12/2016

NM
Fecha: 30/05/2017
Pág. 1 de 1

Notas 1. Cuentas de Orden Contable

CUENTA	MONTO
Bienes Bajo Contrato en Comodato	399,672.00
Contrato de Comodato por Bienes	399,672.00

Notas 2. Cuentas de Orden Presupuestal

CUENTA	MONTO
Ley de Ingresos Estimada	21,756,467.09
Modificaciones a la Ley de Ingresos Estimada	-12,396,728.04
Ley de Ingresos Recaudada	34,153,195.13
Presupuesto de Egresos Aprobado	21,756,467.09
Presupuesto de Egresos por Ejercer	275,682.21
Modificaciones al Presupuesto de Egresos Aprobado	-12,437,562.05
Presupuesto de Egresos Comprometido	3,763.45
Presupuesto de Egresos Devengado	12,000.48
Presupuesto de Egresos Pagado	33,902,583.00

"Bajo protesta de decir verdad declaramos que los Estados Financieros y sus notas, son razonablemente correctos y son responsabilidad del emisor"

ELABORÓ	REVISÓ	AUTORIZÓ
IARIA DEL SOCORRO PEREZ BALLINA	NTONIO NICOLAS AGUILAR VELAZQUE	ROMEO ALTUZAR LOPEZ
CONTADOR GENERAL	**SUBDIRECTOR ADMINISTRATIVO**	**RESP. SIST. AGUA POTABLE**

N**OTA No. 1 ESTADO DE SITUACIÓN FINANCIERA**

GASTOS A COMPROBAR Y RESPONSABILIDADES

GASTOS POR COMPROBAR DEL ENTE PUBLICO MUNICIPAL COAPAM, SE ESPERA COBRARLA O EN SU CASO COMPROBAR EL GASTO EN UN PERIODO MENOR DE UN AÑO, ESTO SE PRESENTAN COMO ACTIVO CIRCULANTE. EN CASO DE NO CUMPLIR LO ANTERIOR MENCIONADO SE PRESENTAN COMO ACTIVO NO CIRCULANTE.

CUENTAS POR PAGAR

ESTE RUBRO INCLUYE OBLIGACIONES DE LAS RETENCIONES A TRABAJADORES EL CUAL SE ESPERA PAGAR EN UN PERIODO MENOR A UN AÑO, ASI COMO LOS DEPOSITOS POR USUARIOS NO IDENTIFICADOS DE LOS CUALES SE ESPERA INGRESAR EN UN PERIODO MENOR A UN AÑO.

EN ESTA CUENTA SE ENCUENTRAN REGISTROS CONTABLES Y RESPONSABILIDADES QUE SON ANTERIORES AL EJERCICIO 2016. INCLUSIVE DE ADMINISTRACIONES PASADAS.

NOTA No. 2 ESTADO DE VARIACIONES EN LA HACIENDA PÚBLICA

HACIENDA PUBLICA/PATRIMONIO GENERADO

LA HACIENDA PÚBLICA Y PATRIMONIO SE INTEGRA ÚNICAMENTE POR PATRIMONIO GENERADO QUE REPRESENTA LA ACUMULACIÓN DE LA GESTIÓN DE EJERCICIOS ANTERIORES, RESULTADO DEL EJERCICIO EN OPERACIÓN Y LOS EVENTOS IDENTIFICABLES Y CUANTIFICABLES QUE LE AFECTAN DE ACUERDO CON LOS LINEAMIENTOS EMITIDOS POR EL CONCAC.

NOTA No. 3 **ESTADO DE ACTIVIDADES**

INGRESOS DE GESTIÓN.-

PARA EL DESARROLLO DE SUS FUNCIONES, EL ENTE PUBLICO DENOMINADO COMITÉ DE AGUA POTABLE Y ALCANTARILLADO MUNICIPAL DE COMITÁN DE DOMÍNGUEZ, OBTIENE LOS RECURSOS PREVISTOS EN LA LEY DE INGRESOS DEL MUNICIPIO APROBADO POR EL H. CONGRESO Y PUBLICADO EN EL PERIÓDICO OFICIAL DEL ESTADO.

PARTICIPACIONES, APORTACIONES, TRANSFERENCIAS, ASIGNACIONES, SUBSIDIOS Y OTRAS AYUDAS.

ASÍ MISMO SE RECIBIERON RECURSOS POR PARTE DEL H. AYUNTAMIENTO MUNICIPAL DE ESTA CIUDAD, PARA EL PAGO DE AGUINALDOS DEL PERSONAL DE ESTE ORGANISMO OPERADOR PARA EL EJERCICIO 2016, ASÍ COMO PARA EL PAGO DEL SERVICIO DE ENERGIA ELECTRICA Y NOMINA DE SUEDOS.

NOTA NO**. 4 ESTADO DE FLUJO DE EFECTIVO**

AL CIERRE DEL EJERCICIO LO QUE SE REPRESENTA EN CAJA, CORRESPONDE A ADMINISTRACIONES PASADAS, BANCOS CORRESPONDE A LOS RECURSOS QUE SE TIENEN CON AFECTACIÓN ESPECÍFICA PARA EL TERMINO DE LAS ACCIONES PARA EL MANTENIMIENTO DE INFRAESTRUCTURA Y GASTOS OPERACIONALES PARA EL BUEN FUNCIONAMIENTO DE ESTE ORGANISMO OPERADOR.

NOTA NO**. 5 MEMORIA (CUENTAS DE ORDEN)**

CUENTAS DE ORDEN CONTABLE:

FIANZAS POR COBRAR Y GARANTÍAS RECIBIDAS

NO APLICA PARA EL ENTE PUBLICO QUE SE INFORMA.

CUENTAS DE ORDEN PRESUPUESTAL:

SALDOS RESULTANTES DEL EJERCICIO 2016, DE LAS CUENTAS DE ORDEN UTILIZADAS EN CUMPLIMIENTO A LO ESTIPULADO EN LA LEY GENERAL DE CONTABILIDAD GUBERNAMENTAL.

NOTA No. **6 GESTIÓN ADMINISTRATIVA**

1. **INTRODUCCIÓN:**

   LOS ESTADOS FINANCIEROS DE LOS ENTES PÚBLICOS, PROVEEN DE INFORMACIÓN FINANCIERA A LOS PRINCIPALES USUARIOS DE LA MISMA, AL CONGRESO Y A LOS CIUDADANOS.

EL OBJETIVO DEL PRESENTE DOCUMENTO ES LA REVELACIÓN DEL CONTEXTO Y DE LOS ASPECTOS ECONÓMICOS FINANCIEROS MÁS RELEVANTES QUE INFLUYERON EN LAS DECISIONES DEL PERÍODO, Y QUE DEBERÁN SER CONSIDERADOS EN LA ELABORACIÓN DE LOS ESTADOS FINANCIEROS PARA LA MAYOR COMPRENSIÓN DE LOS MISMOS Y SUS PARTICULARIDADES.

CUANDO LA FALTA DE CAPTACION DE RECURSOS POR EL COBRO DEL SERVICIO DE AGUA POTABLE NO SE REALICEN SE ARRIESGA EL ABASTO DEL SERVICIO A LA CIUDADANIA EN GENERAL.

2. PANORAMA ECONÓMICO Y FINANCIERO:

AL REALIZAR UN ANÁLISIS DETALLADO DE LOS INGRESOS QUE SE CAPTAN POR LAS CUOTAS DEL SERVICIO DE AGUA POTABLE Y ALCANTARILLADO SE GENERO LA TOMA DE DECISIONES SOBRE A DONDE SE VA DESTINAR LOS RECURSOS DEL ENTE PUBLICO PARA APLICARSE EN EL MANTENIMIENTO DE INFRAESTRUCTURA QUE MEJOREN LAS CONDICIONES DE LOS EQUIPOS Y BRINDAR UN MEJOR ABASTO DE DICHO SERVICIO A LA CIUDADANIA EN GENERAL Y AL PAGO DE SUELDOS DEL PERSONAL DE ESTE ENTE PUBLICO.

EN BASE A NUESTRO ESTADO ANALÍTICO DE INGRESOS SE ANALIZÓ, EL IMPORTE QUE SE DESTINARIA PARA CADA AREA CON EL QUE CUENTA EL ENTE PUBLICO MUNICIPAL COAPAM, ASIGNÁNDOLES UN PRESUPUESTO DE INGRESOS Y EGRESOS.

3. AUTORIZACIÓN E HISTORIA:

A) FECHA DE CREACIÓN DEL ENTE.

EL ENTE PUBLICO MUNICIPAL DENOMINADO COMITÉ DE AGUA POTABLE Y ALCANTARILLADO MUNICIPAL DE COMITAN DE DOMINGUEZ, SE ENCUENTRA REGISTRADO EN EL PERIODICO OFICIAL NO. 150 DE FECHA 31 DE JULIO DE 1991, YA QUE MEDIANTE SESION EXTRAORDINARIA DE FECHA 16 DE JUNIO DE 1991 A PROPUESTA DE LOS CC. RUBEN DOMINGUEZ DOMINGUEZ, PRESIDENTE MUNICIPAL LIC. JOSE GUILLERMO DOMINGUEZ BERMUDEZ, SINDICO MUNICIPAL Y DE LOS REGIDORES DR. MARCO ANTONIO THOMAS CAMPUZANO, JOSE ANTONIO GUILLEN ARGUELLO, ABEL GUILLEN MEZA, ARTURO EMILIO VENTURA PINTO Y GUADALUPE DE JESUS GUILLEN ALBORES, APRUEBAN LA CREACION DE DICHO ORGANISMO PUBLICO QUEDANDO BAJO LA DENOMINACIÓN **“COMITÉ DE AGUA POTABLE Y ALCANTARILLADO MUNICIPAL DE COMITÁN DE DOMÍNGUEZ”.**

B) PRINCIPALES CAMBIOS EN SU ESTRUCTURA (INTERNA HISTÓRICAMENTE).

- EL 04 DE MARZO DE 1992 EL ENTE PUBLICO MUNICIPAL SE DA DE ALTA ANTE EL SAT (SISTEMA DE ADMINISTRACIÓN TRIBUTARIA).

.

4. ORGANIZACIÓN Y OBJETO SOCIAL:

a) OBJETO SOCIAL.

EL ENTE PUBLICO MUNICIPAL TIENE COMO OBJETO SOCIAL:

- PROPORCIONAR UN SERVICIO DE BUENA CALIDAD Y CANTIDAD A LA CIUDADANIA.
- MEJORAR LAS CONDICIONES DEL SISTEMA DE AGUA POTABLE Y REDES DE ALCANTARILLADO.
- GESTIONAR LOS RECURSOS PARA LA EJECUCION DE OBRAS EN BENEFICIO DE LA CIUDADANIA.

b) PRINCIPAL ACTIVIDAD.

LA ACTIVIDAD PRINCIPAL QUE REALIZA EL ENTE PUBLICO MUNICIPAL ES LA EXTRACCION Y SUMINISTRO DE AGUA POTABLE A LOS HABITANTES DEL MUNICIPIO, PARA CUBRIR LAS NECESIDADES DE LOS MISMOS.

c) EJERCICIO FISCAL.

EJERCICIO FISCAL DEL PERIODO DEL 1 DE ENERO AL 31 DE DICIEMBRE DE 2016.

d) RÉGIMEN JURÍDICO.

LOS DATOS FISCALES SON:

- DENOMINACIÓN SOCIAL: COMITÉ DE AGUA POTABLE Y ALCANTARILLADO MUNICIPAL DE COMITAN DE DOMINGUEZ.
- DOMICILIO: 1ª. AV. PONIENTE NORTE No. 62, COL. CRUZ GRANDE, C.P. 30019.
- RFC: CAP920304B74.
- ACTIVIDAD: CAPTACION, TRATAMIENTO Y SUMINISTRO DE AGUA POTABLE USO DOMESTICO.
- RÉGIMEN: PERSONA MORAL CON FINES NO LUCRATIVAS.
- SITUACIÓN DE REGISTRO: ACTIVO.

e) CONSIDERACIONES FISCALES DEL ENTE:

- PRESENTAR LA DECLARACIÓN PROVISIONAL MENSUAL DE RETENCIONES DE IMPUESTOS SOBRE LA RENTA (ISR) POR SUELDOS Y SALARIOS.
- PRESENTAR DECLARACION PROVISIONAL MENSUAL DEL IMPUESTO AL VALOR AGREGADO.
- PRESENTAR LA DECLARACIÓN PROVISIONAL MENSUAL DE IMPUESTO SOBRE LA RENTA (ISR) POR LAS RETENCIONES REALIZADAS POR SERVICIOS PROFESIONALES.
- PRESENTAR LA DECLARACIÓN INFORMATIVA DE OPERACIONES CON TERCERO
- PRESENTAR LA DECLARACION INFORMATIVA ANUAL DE RETENCIONES DE IS.R. POR SUELDOS Y SALARIOS E INGRESOS ASIMILADOS A SALARIO.
- PRESENTAR PAGO TRIMESTRAL DEL EJERCICIO DEL DERECHO DE EXTRACCION DE AGUAS NACIONALES Y DE DESCARGAS
- PRESENTAR LOS PAGOS BIMESTRALES DEL IMPUESTO SOBRE NOMINA.

f) ESTRUCTURA ORGANIZACIONAL BÁSICA.

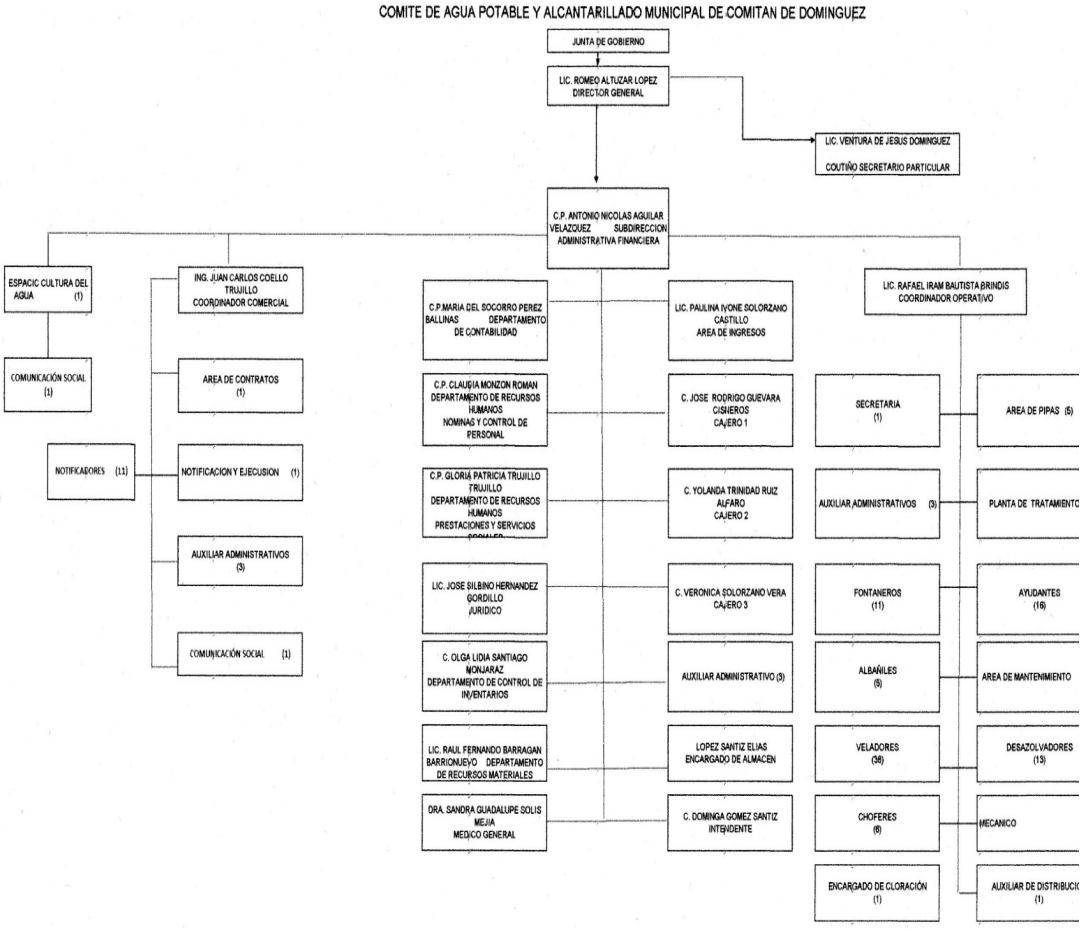

5. BASES DE PREPARACIÓN DE LOS ESTADOS FINANCIEROS:

SE INFORMARÁ SOBRE:

a) SI SE HA OBSERVADO LA NORMATIVIDAD EMITIDA POR EL CONAC Y LAS DISPOSICIONES LEGALES APLICABLES.

APLICANDO UN PORCENTAJE ES EN UN 80 %.

LA NORMATIVIDAD APLICADA PARA EL RECONOCIMIENTO, VALUACIÓN Y REVELACIÓN DE LOS DIFERENTES RUBROS DE LA INFORMACIÓN FINANCIERA, ASÍ COMO LAS BASES DE MEDICIÓN UTILIZADAS PARA LA ELABORACIÓN DE LOS ESTADOS FINANCIEROS;

POSTULADOS BÁSICOS.
1.- SUSTANCIA ECONÓMICA
2.- ENTES PÚBLICOS
3.- EXISTENCIA PERMANENTE
4.- REVELACIÓN SUFICIENTE
5.- IMPORTANCIA RELATIVA
6.- REGISTRO E INTEGRACIÓN PRESUPUESTARIA
7.- CONSOLIDACIÓN DE LA INFORMACIÓN
8.- DEVENGO CONTABLE
9.- VALUACIÓN
10.- DUALIDAD ECONÓMICA
11.- CONSISTENCIA

NORMATIVIDAD SUPLETORIA:

LAS PERMITIDAS POR LA NORMATIVIDAD DEL CONAC:

- APLICACIÓN PERSONALIZADA DEL CUARTO NIVEL DE COG
- APLICACIÓN PERSONALIDAD DEL TERCER Y CUARTO NIVEL DEL CRI
- APLICACIÓN PERSONALIZADA A PARTIR DEL QUINTO NIVEL PERMITIDO DEL PLAN DE CUENTAS

B) PARA EL ENTE PUBLICO MUNICIPAL COAPAM SE IMPLEMENTO LA BASE DEVENGADO DE ACUERDO A LA LEY DE CONTABILIDAD, REVELAMOS:

LAS NUEVAS POLÍTICAS DE RECONOCIMIENTO:

DE A CUERDO A LO ESTABLECIDO POR EL CONAC.

INGRESOS

DEVENGADO.- CUANDO EXISTA JURÍDICAMENTE EL DERECHO AL COBRO.

RECAUDADO.- CUANDO EXISTE EL COBRO EN EFECTIVO O CUALQUIER OTRO MEDIO DE PAGO

EGRESOS

COMPROMETIDO.- CUANDO SE EXISTE LA APROBACIÓN POR UNA AUTORIDAD COMPETENTE DE UN ACTO ADMINISTRATIVO, U OTRO INSTRUMENTO JURÍDICO QUE FORMALIZA UNA RELACIÓN JURÍDICA CON TERCEROS PARA LA ADQUISICIÓN DE BIENES Y SERVICIOS.

DEVENGADO.- CUANDO SE RECONOCE DE UNA OBLIGACIÓN DE PAGO A FAVOR DE TERCEROS POR LA RECEPCIÓN DE CONFORMIDAD DE BIENES, SERVICIOS CONTRATADOS.

EJERCIDO.- CUANDO SE EMITE UNA CUENTA POR LIQUIDAR APROBADA POR LA AUTORIDAD COMPETENTE

PAGADO.- CUANDO SE REALIZA LA CANCELACIÓN TOTAL O PARCIAL DE LAS OBLIGACIONES DE PAGO.

-PLAN DE IMPLEMENTACIÓN:

SE INICIA EL REGISTRO DE LAS OPERACIONES EN BASE DEVENGADO A PARTIR DEL 01 DE ENERO DEL 2016, CON EL APOYO DEL SISTEMA DE CONTABILIDAD ARMONIZADO (SIAHM 2016), SISTEMA INFORMÁTICO QUE INTEGRA EL TOTAL DE LAS OPERACIONES DEL ENTE PUBLICO: RECAUDACIÓN, PRESUPUESTO, ADMINISTRADOR DE PROYECTOS, RECURSOS HUMANOS, ADQUISICIONES, PATRIMONIO, TESORERÍA Y CONTABILIDAD.

6. POLÍTICAS DE CONTABILIDAD SIGNIFICATIVAS:

SE INFORMARÁ SOBRE:

a) ACTUALIZACIÓN: SE INFORMARÁ DEL MÉTODO UTILIZADO PARA LA ACTUALIZACIÓN DEL VALOR DE LOS ACTIVOS, PASIVOS Y HACIENDA PÚBLICA Y/O PATRIMONIO Y LAS RAZONES DE DICHA ELECCIÓN:

SE APLICAN LOS EMITIDOS POR LA CONAC

b) DEPURACIÓN Y CANCELACIÓN DE SALDOS:

365 DÍAS

c) CAMBIOS EN POLÍTICAS CONTABLES Y CORRECCIÓN DE ERRORES JUNTO CON LA REVELACIÓN DE LOS EFECTOS QUE SE TENDRÁ EN LA INFORMACIÓN FINANCIERA DEL ENTE PÚBLICO, YA SEA RETROSPECTIVOS O PROSPECTIVOS:

LOS CAMBIOS EN RELACIÓN A LA POLÍTICA NO APLICAN, EN CUESTIÓN DE ERRORES SI APLICAMOS LAS CORRECCIONES NECESARIAS PARA TENER UNA INFORMACIÓN MÁS CONFIABLE.

d) RECLASIFICACIONES: SE DEBEN REVELAR TODOS AQUELLOS MOVIMIENTOS ENTRE CUENTAS POR EFECTOS DE CAMBIOS EN LOS TIPOS DE OPERACIONES:

SE APLICAN RECLASIFICACIONES PARA CORRECTA APLICACIÓN DE LA INFORMACIÓN CONTABLE.

7. REPORTE DE LA RECAUDACIÓN:

a) ANÁLISIS DEL COMPORTAMIENTO DE LA RECAUDACIÓN CORRESPONDIENTE AL ENTE PÚBLICO O CUALQUIER TIPO DE INGRESO, DE FORMA SEPARADA LOS INGRESOS LOCALES DE LOS FEDERALES:

OTROS (CONTRIBUYENTES)	MUNICIPAL
$ 20,247,561.00	$ 9,862,671.95

b) PROYECCIÓN DE LA RECAUDACIÓN E INGRESOS EN EL MEDIANO PLAZO:

PRONOSTICO 2016	
IMPUESTOS	$ 0.00
DERECHOS	$ 20,247,561.00
CONTRIBUCIONES DE MEJORAS	$ 0.00

PRODUCTOS DE TIPO CORRIENTE	$ 231.10
APROVECHAMIENTOS DE TIPO CORRIENTE	$ 0.00
PARTICIPACIONES, APORTACIONES,	$ 0.00
SUMA	$ 20,247,792.10

8. INFORMACIÓN SOBRE LA DEUDA Y EL REPORTE ANALÍTICO DE LA DEUDA

NO APLICA PARA EL ENTE PUBLICO QUE SE INFORMA.

9. CALIFICACIONES OTORGADAS

NO APLICA PARA EL ENTE PUBLICO QUE SE INFORMA.

10. PROCESO DE MEJORA

SE INFORMARÁ DE:

a) PRINCIPALES POLÍTICAS DE CONTROL INTERNO

REGLAMENTOS INTERNO.

11. EVENTOS POSTERIORES AL CIERRE

EL ENTE PÚBLICO INFORMARÁ EL EFECTO EN SUS ESTADOS FINANCIEROS DE AQUELLOS HECHOS OCURRIDOS EN EL PERÍODO POSTERIOR AL QUE INFORMA, QUE PROPORCIONAN MAYOR EVIDENCIA SOBRE EVENTOS QUE LE AFECTAN ECONÓMICAMENTE Y QUE NO SE CONOCÍAN A LA FECHA DE CIERRE.

NO APLICA PARA EL ENTE PUBLICO MUNICIPAL COAPAM AL TÉRMINO

12. RESPONSABILIDAD SOBRE LA PRESENTACIÓN RAZONABLE DE LOS ESTADOS FINANCIEROS.

LOS ESTADOS FINANCIEROS DEBERÁN ESTAR RUBRICADOS EN CADA PÁGINA DE LOS MISMOS E INCLUIR AL FINAL LA SIGUIENTE LEYENDA: **“BAJO PROTESTA DE DECIR VERDAD DECLARAMOS QUE LOS ESTADOS FINANCIEROS Y SUS NOTAS, SON RAZONABLEMENTE CORRECTOS Y SON RESPONSABILIDAD DEL EMISOR”**.

LA LEYENDA ESCRITA SE PRESENTARA AL TERMINO DE LOS ESTADOS FINANCIEROS PARA NO SOBRE ESCRIBIR EN LOS ESTADOS FINANCIEROS DONDE ABARCA EN SU TOTALIDAD TODO EL MARGEN DE LA HOJA.

COMITÁN DE DOMÍNGUEZ
ESTADO DE INGRESOS Y EGRESOS
DEL : 01/01/2016 AL 31/12/2016

EIE
Fecha: 30/05/2017
Pág. 1 de 2

				Nota Relacionada
		SALDO INICIAL		**40,834.01**
INGRESOS				
Ingresos de Gestión		**20,317,730.86**		
Aprovechamientos de Tipo Corriente			**70,169.86**	NEA-1
Ingresos por Venta de Bienes y servicios			**20,247,561.00**	NEA-1
Participaciones, Aportaciones, Transferencias, Asignaciones, Subsidios y Otras Ayudas		**11,387,364.17**		
Subsidios y Subvenciones			**11,387,364.17**	
Subsidio a Entes Públicos Descentralizados			11,387,364.17	
Otros Ingresos y Beneficios		**231.10**		
Ingresos Financieros			**231.10**	
Productos Financieros (Ordinarios)			231.10	
Ingresos Derivados de Financiamiento		**2,447,869.00**		
Endeudamiento Interno			**2,447,869.00**	
A Largo Plazo			2,447,869.00	
TOTAL INGRESOS	**34,153,195.13**			
RECTIFICACIONES DE INGRESOS		**0.00**		
		TOTAL INGRESOS		**34,153,195.13**
EGRESOS				
Gasto Corriente		**31,524,312.41**		
Servicios Personales			**18,617,920.48**	NEA-3
Materiales y Suministros			**1,505,138.68**	NEA-3
Servicios Generales			**11,303,514.25**	NEA-3
Transferencias, Asignaciones, Subsidios y Otras Ayudas			**97,739.00**	NEA-3
Gasto de Capital		**17,709.85**		
Bienes Muebles, Inmuebles e Intangibles			**17,709.85**	NEA-3
Amortización de la Deuda y Disminución de Pasivos		**2,372,561.22**		
Amortización de la Deuda Pública			**2,372,561.22**	NEA-3
TOTAL EGRESOS	**33,914,583.48**			
RECTIFICACIONES DE EGRESOS		**0.00**		
		TOTAL EGRESOS		**33,914,583.48**
		DISPONIBILIDAD PRESUPUESTAL		**279,445.66**

MARIA DEL SOCORRO PEREZ BALLINAS	ANTONIO NICOLAS AGUILAR VELAZQUEZ		ROMEO ALTUZAR LOPEZ
CONTADOR GENERAL	**SUBDIRECTOR ADMINISTRATIVO**	**SECRETARIO**	**RESP. SIST. AGUA POTABLE**

COMITÁN DE DOMÍNGUEZ
ESTADO DE INGRESOS Y EGRESOS
DEL : 01/01/2016 AL 31/12/2016

EIE
Fecha: 30/05/2017
Pág. 2 de 2

Cuenta		ORDINARIOS	EXTRAORDINARIOS	TOTAL
Efectivo	NESF-1	2,296.77	0.00	2,296.77
Bancos / Tesorería	NESF-1	115,357.37	0.00	115,357.37
Inversiones	NESF-1	0.00	0.00	0.00
Deudores Diversos	NESF-3	14,772.96	0.00	14,772.96
Anticipo a Proveedores	NESF-3	236,000.00	0.00	236,000.00
Anticipo a Contratistas	NESF-3	0.00	0.00	0.00
Otros Activos		6,200.00	0.00	6,200.00
Cuentas por Pagar a Corto Plazo		95,181.44	0.00	95,181.44
		DISPONIBILIDAD FINANCIERA		**279,445.66**

"Bajo protesta de decir verdad declaramos que los Estados Financieros y sus notas, son razonablemente correctos y son responsabilidad del emisor"

MARIA DEL SOCORRO PEREZ BALLINAS	ANTONIO NICOLAS AGUILAR VELAZQUEZ		ROMEO ALTUZAR LOPEZ
CONTADOR GENERAL	**SUBDIRECTOR ADMINISTRATIVO**	**SECRETARIO**	**RESP. SIST. AGUA POTABLE**

COMITE DE AGUA POTABLE Y ALCANT. MPAL. DE COMITAN DE DGUEZ — **E I E - BIS**

ESTADO DE INGRESOS Y EGRESOS BIS

Del 01/01/2016 al 31/12/2016 — **FECHA** 30 / 05 / 2017

E G R E S O S	ORDINARIOS	CAPUFE	OTROS CONVENIDOS	TRANSFERENCIAS Y REC. ADICIONALES ESTATALES	F I S M	FORTAMUN	OTROS SUBSIDIOS Y APORTACIONES	FINANCIAMIENTO Y EMPRESTITOS	T O T A L
GASTO CORRIENTE									
SERVICIOS PERSONALES	18,617,920.48	0.00	0.00	0.00	0.00	0.00	0.00	0.00	$18,617,920.48
MATERIALES Y SUMINISTROS	1,505,138.68	0.00	0.00	0.00	0.00	0.00	0.00	0.00	$1,505,138.68
SERVICIOS GENERALES	11,303,514.25	0.00	0.00	0.00	0.00	0.00	0.00	0.00	$11,303,514.25
SUBSIDIOS Y OTRAS AYUDAS	97,739.00	0.00	0.00	0.00	0.00	0.00	0.00	0.00	$97,739.00
DEUDA PÚBLICA	0.00	0.00	0.00	0.00	0.00	0.00	0.00	0.00	$0.00
INTERESES	0.00	0.00	0.00	0.00	0.00	0.00	0.00	0.00	$0.00
COMISIONES	0.00	0.00	0.00	0.00	0.00	0.00	0.00	0.00	$0.00
GASTOS	0.00	0.00	0.00	0.00	0.00	0.00	0.00	0.00	$0.00
ADEFAS	0.00	0.00	0.00	0.00	0.00	0.00	0.00	0.00	$0.00
TOTAL GASTO CORRIENTE	**$31,524,312.41**	**$0.00**	**$0.00**	**$0.00**	**$0.00**	**$0.00**	**$0.00**	**$0.00**	**$31,524,312.41**
GASTO DE CAPITAL									
BIENES MUEBLES E INMUEBLES	17,709.85	0.00	0.00	0.00	0.00	0.00	0.00	0.00	$17,709.85
INVERSIÓN PUBLICA	0.00	0.00	0.00	0.00	0.00	0.00	0.00	0.00	$0.00
INVERSIONES FINANCIERAS Y OTRAS PROVISIONES	0.00	0.00	0.00	0.00	0.00	0.00	0.00	0.00	$0.00
TOTAL GASTO DE CAPITAL	**$17,709.85**	**$0.00**	**$0.00**	**$0.00**	**$0.00**	**$0.00**	**$0.00**	**$0.00**	**$17,709.85**
AMORTIZACIÓN DE LA DEUDA Y DISMINUCIÓN DE PASIVOS									
AMORTIZACIONES	2,372,561.22	0.00	0.00	0.00	0.00	0.00	0.00	0.00	$2,372,561.22
TOTAL GASTO DE DEUDA Y DISMINUCIÓN DE PASIVOS	**$2,372,561.22**	**$0.00**	**$0.00**	**$0.00**	**$0.00**	**$0.00**	**$0.00**	**$0.00**	**$2,372,561.22**
TOTAL EGRESOS	**$33,914,583.48**	**$0.00**	**$0.00**	**$0.00**	**$0.00**	**$0.00**	**$0.00**	**$0.00**	**$33,914,583.48**

MARIA DEL SOCORRO PEREZ BALLINAS — **CONTADOR GENERAL**

ANTONIO NICOLAS AGUILAR VELAZQUEZ — **SUBDIRECTOR ADMINISTRATIVO**

SECRETARIO

ROMEO ALTUZAR LOPEZ — **RESP. SIST. AGUA POTABLE**

COMITE DE AGUA POTABLE Y ALCANT. MPAL. DE COMITAN DE DGUEZ

ESTADO ANALÍTICO DE INGRESOS POR CLASIFICACIÓN ECONÓMICA Y CONCEPTO DE INGRESO

DEL 01/01/2016 AL 31/12/2016

EAI-CEyCI
Clasificación: Económica y Concepto de Ingreso
FECHA : 30/05/2017
HOJA : 1 DE 2

Rubro	Descripción	INGRESO					
		Estimado	Ampliación y Reducción	Modificado	Devengado	Recaudado	Diferencia
1.1.4.2	**PRODUCTOS CORRIENTES NO INCLUIDOS EN OTROS CONCEPTOS**	**0.00**	**231.10**	**231.10**	**0.00**	**231.10**	**231.10**
5	PRODUCTOS	**0.00**	**231.10**	**231.10**	**0.00**	**231.10**	**231.10**
5-1	PRODUCTOS DE TIPO CORRIENTE	**0.00**	**231.10**	**231.10**	**0.00**	**231.10**	**231.10**
5-1-9	OTROS PRODUCTOS QUE GENERAN INGRESOS CORRIENTES	**0.00**	**231.10**	**231.10**	**0.00**	**231.10**	**231.10**
5-1-9-02	PRODUCTOS FINANCIEROS (ORDINARIOS)	0.00	231.10	231.10	0.00	231.10	231.10
1.1.4.3	**APROVECHAMIENTOS CORRIENTES NO INCLUIDOS EN OTROS CONCEPTOS**	**0.00**	**70,169.86**	**70,169.86**	**0.00**	**70,169.86**	**70,169.86**
6	APROVECHAMIENTOS	**0.00**	**70,169.86**	**70,169.86**	**0.00**	**70,169.86**	**70,169.86**
6-1	APROVECHAMIENTOS DE TIPO CORRIENTE	**0.00**	**70,169.86**	**70,169.86**	**0.00**	**70,169.86**	**70,169.86**
6-1-4	REINTEGROS	**0.00**	**28,000.00**	**28,000.00**	**0.00**	**28,000.00**	**28,000.00**
6-1-4-01	REINTEGROS Y ALCANCES	0.00	28,000.00	28,000.00	0.00	28,000.00	28,000.00
6-1-7	APROVECHAMIENTOS POR APORTACIONES Y COOPERACIONES	**0.00**	**42,169.86**	**42,169.86**	**0.00**	**42,169.86**	**42,169.86**
6-1-7-01	DONATIVOS, HERENCIAS Y LEGADOS A FAVOR DEL MUNICIPIO	0.00	42,169.86	42,169.86	0.00	42,169.86	42,169.86
1.1.6.3	**DERECHOS ADMINISTRATIVOS**	**21,756,467.09**	**-1,508,906.09**	**20,247,561.00**	**0.00**	**20,247,561.00**	**-1,508,906.09**
7	INGRESOS POR VENTAS DE BIENES Y SERVICIOS	**21,756,467.09**	**-1,508,906.09**	**20,247,561.00**	**0.00**	**20,247,561.00**	**-1,508,906.09**
7-3	INGRESOS POR VENTA DE BIENES Y SERVICIOS PRODUCIDOS EN ESTABLECIMIENTOS DEL GOBIERNO CENTRAL	**21,756,467.09**	**-1,508,906.09**	**20,247,561.00**	**0.00**	**20,247,561.00**	**-1,508,906.09**

ELABORÓ	REVISÓ	AUTORIZÓ
MARIA DEL SOCORRO PEREZ BALLINAS	ANTONIO NICOLAS AGUILAR VELAZQUEZ	ROMEO ALTUZAR LOPEZ
CONTADOR GENERAL	**SUBDIRECTOR ADMINISTRATIVO**	**RESP. SIST. AGUA POTABLE**

COMITE DE AGUA POTABLE Y ALCANT. MPAL. DE COMITAN DE DGUEZ

ESTADO ANALÍTICO DE INGRESOS POR CLASIFICACIÓN ECONÓMICA Y CONCEPTO DE INGRESO

DEL 01/01/2016 AL 31/12/2016

EAI-CEyCI
Clasificación: Económica y Concepto de Ingreso
FECHA : 30/05/2017
HOJA : 2 DE 2

Rubro	Descripción	INGRESO					
		Estimado	Ampliación y Reducción	Modificado	Devengado	Recaudado	Diferencia
7-3-1	INGRESOS PROPIOS DE ENTES DESCENTRALIZADOS	**21,756,467.09**	**-1,508,906.09**	**20,247,561.00**	**0.00**	**20,247,561.00**	**-1,508,906.09**
7-3-1-02	SISTEMA DE AGUA POTABLE	21,756,467.09	-1,508,906.09	20,247,561.00	0.00	20,247,561.00	-1,508,906.09
1.1.7.1	**SUBSIDIOS Y SUBVENCIONES RECIBIDOS POR ENTIDADES EMPRESARIALES PÚBLICAS NO FINANCIERAS**	**0.00**	**11,387,364.17**	**11,387,364.17**	**0.00**	**11,387,364.17**	**11,387,364.17**
9	TRANSFERENCIAS, ASIGNACIONES, SUBSIDIOS Y OTRAS AYUDAS	**0.00**	**11,387,364.17**	**11,387,364.17**	**0.00**	**11,387,364.17**	**11,387,364.17**
9-3	SUBSIDIOS Y SUBVENCIONES	**0.00**	**11,387,364.17**	**11,387,364.17**	**0.00**	**11,387,364.17**	**11,387,364.17**
9-3-1	OTROS SUBSIDIOS Y APORTACIONES	**0.00**	**11,387,364.17**	**11,387,364.17**	**0.00**	**11,387,364.17**	**11,387,364.17**
9-3-1-02	SUBSIDIO A ENTES PÚBLICOS DESCENTRALIZADOS	0.00	11,387,364.17	11,387,364.17	0.00	11,387,364.17	11,387,364.17
	TOTAL INGRESOS	**21,756,467.09**	**9,948,859.04**	**31,705,326.13**	**0.00**	**31,705,326.13**	**9,948,859.04**

"Bajo protesta de decir verdad declaramos que los Estados Financieros y sus notas, son razonablemente correctos y son responsabilidad del emisor"

ELABORÓ	REVISÓ	AUTORIZÓ
MARIA DEL SOCORRO PEREZ BALLINAS	ANTONIO NICOLAS AGUILAR VELAZQUEZ	ROMEO ALTUZAR LOPEZ
CONTADOR GENERAL	**SUBDIRECTOR ADMINISTRATIVO**	**RESP. SIST. AGUA POTABLE**

COMITE DE AGUA POTABLE Y ALCANT. MPAL. DE COMITAN DE DGUEZ

ESTADO ANALÍTICO DE INGRESOS POR FUENTE DE FINANCIAMIENTO

DEL 01/01/2016 AL 31/12/2016

EAI - FF

Clasificación: Fuente de Financiamiento

FECHA : 30/05/2017

HOJA : 1 DE 1

Fuente de Finan.	Descripción	INGRESO					
		Estimado	Ampliación y Reducción	Modificado	Devengado	Recaudado	Diferencia
1	**RECURSOS FISCALES**	**0.00**	**11,457,534.03**	**11,457,534.03**	**0.00**	**11,457,534.03**	**11,457,534.03**
6	APROVECHAMIENTOS	**0.00**	**70,169.86**	**70,169.86**	**0.00**	**70,169.86**	**70,169.86**
6-1	APROVECHAMIENTOS DE TIPO CORRIENTE	0.00	70,169.86	70,169.86	0.00	70,169.86	70,169.86
9	TRANSFERENCIAS, ASIGNACIONES, SUBSIDIOS Y OTRAS AYUDAS	**0.00**	**11,387,364.17**	**11,387,364.17**	**0.00**	**11,387,364.17**	**11,387,364.17**
9-3	SUBSIDIOS Y SUBVENCIONES	0.00	11,387,364.17	11,387,364.17	0.00	11,387,364.17	11,387,364.17
2	**FINANCIAMIENTOS INTERNOS**	**0.00**	**2,447,869.00**	**2,447,869.00**	**0.00**	**2,447,869.00**	**2,447,869.00**
0	INGRESOS FINANCIEROS	**0.00**	**2,447,869.00**	**2,447,869.00**	**0.00**	**2,447,869.00**	**2,447,869.00**
0-1	ENDEUDAMIENTO INTERNO	0.00	2,447,869.00	2,447,869.00	0.00	2,447,869.00	2,447,869.00
4	**INGRESOS PROPIOS**	**21,756,467.09**	**-1,508,906.09**	**20,247,561.00**	**0.00**	**20,247,561.00**	**0.00**
7	INGRESOS POR VENTAS DE BIENES Y SERVICIOS	**21,756,467.09**	**-1,508,906.09**	**20,247,561.00**	**0.00**	**20,247,561.00**	**-1,508,906.09**
7-3	INGRESOS POR VENTA DE BIENES Y SERVICIOS PRODUCIDOS EN ESTABLECIMIENTOS DEL GOBIERNO CENTRAL	21,756,467.09	-1,508,906.09	20,247,561.00	0.00	20,247,561.00	-1,508,906.09

"Bajo protesta de decir verdad declaramos que los Estados Financieros y sus notas, son razonablemente correctos y son responsabilidad del emisor"

ELABORÓ	REVISÓ	AUTORIZÓ
MARIA DEL SOCORRO PEREZ BALLINAS	ANTONIO NICOLAS AGUILAR VELAZQUEZ	ROMEO ALTUZAR LOPEZ
CONTADOR GENERAL	**SUBDIRECTOR ADMINISTRATIVO**	**RESP. SIST. AGUA POTABLE**

COMITE DE AGUA POTABLE Y ALCANT. MPAL. DE COMITAN DE DGUEZ

ESTADO ANALÍTICO DE INGRESOS POR RUBRO DE INGRESOS

DEL 01/01/2016 AL 31/12/2016

EAI - RI
Clasificación: Rubro
FECHA : 30/05/2017
HOJA : 1 DE 1

	Descripción	INGRESO					
		Estimado	Ampliación y Reducción	Modificado	Devengado	Recaudado	Diferencia
0	INGRESOS FINANCIEROS	0.00	2,447,869.00	2,447,869.00	0.00	2,447,869.00	2,447,869.00
5	PRODUCTOS	0.00	231.10	231.10	0.00	231.10	231.10
6	APROVECHAMIENTOS	0.00	70,169.86	70,169.86	0.00	70,169.86	70,169.86
7	INGRESOS POR VENTAS DE BIENES Y SERVICIOS	21,756,467.09	-1,508,906.09	20,247,561.00	0.00	20,247,561.00	-1,508,906.09
	TOTAL INGRESOS	**21,756,467.09**	**12,396,728.04**	**34,153,195.13**	**0.00**	**34,153,195.13**	**12,396,728.04**

"Bajo protesta de decir verdad declaramos que los Estados Financieros y sus notas, son razonablemente correctos y son responsabilidad del emisor"

ELABORÓ	REVISÓ	AUTORIZÓ
ARIA DEL SOCORRO PEREZ BALLINA	ITONIO NICOLAS AGUILAR VELAZQUI	ROMEO ALTUZAR LOPEZ
CONTADOR GENERAL	**SUBDIRECTOR ADMINISTRATIVO**	**RESP. SIST. AGUA POTABLE**

ESTADO PRESUPUESTAL DE EGRESOS

COMITE DE AGUA POTABLE Y ALCANT. MPAL. DE COMITAN DE DGUEZ

ESTADO PRESUPUESTAL DE EGRESOS DEL PERIODO: Del 01/01/2016 al 31/12/2016

EPE
30-may.-17

Clave Presupuestal SubPrograma-Proyecto-Obra-Partida-Area	Concepto	Pto. Autorizado	ACUM. PERIODO ANTERIOR		MOVIMIENTOS DEL PERIODO								SALDOS ACTUALES			AVANCES	
					Modificaciones		Transferencias		Erogado								
			Presup. Modif.	Erogado Anterior	Ampliación	Reducción	Aumento	Disminución	Comprometido	Devengado	Ejercido	Pagado	Presup. Modif.	Erogado	Saldo Disponible	% Fís.	% Finan.
FF. : AA ORDINARIOS AÑO EN CURSO		**21,756,467.09**	**0.00**	**0.00**	**13,905,403.03**	**1,508,906.09**	**1,321,204.51**	**1,321,204.51**	**3,763.45**	**12,000.48**	**0.00**	**33,861,748.99**	**34,152,964.03**	**33,877,512.92**	**275,451.11**		
PROG. : 01 SERVICIOS ADMINISTRATIVOS		**0.00**	**0.00**	**0.00**	**0.00**	**0.00**	**97,239.00**	**0.00**	**0.00**	**0.00**	**0.00**	**97,239.00**	**97,239.00**	**97,239.00**	**0.00**		
FIN.: 4 OTRAS NO CLASIFICADAS EN FUNCIONES ANTERIORES		**0.00**	**0.00**	**0.00**	**0.00**	**0.00**	**97,239.00**	**0.00**	**0.00**	**0.00**	**0.00**	**97,239.00**	**97,239.00**	**97,239.00**	**0.00**		
FUN.: 2 TRANSFERENCIAS, PARTICIPACIONES Y APORTACIONES ENTRE DIFERENTES NIVELES Y		**0.00**	**0.00**	**0.00**	**0.00**	**0.00**	**97,239.00**	**0.00**	**0.00**	**0.00**	**0.00**	**97,239.00**	**97,239.00**	**97,239.00**	**0.00**		
SFUN.: 1 TRANSFERENCIAS ENTRE DIFERENTES NIVELES Y ORDENES DE GOBIERNO		**0.00**	**0.00**	**0.00**	**0.00**	**0.00**	**97,239.00**	**0.00**	**0.00**	**0.00**	**0.00**	**97,239.00**	**97,239.00**	**97,239.00**	**0.00**		
LOC.: 0001 - CABECERA MUNICIPAL		**0.00**	**0.00**	**0.00**	**0.00**	**0.00**	**97,239.00**	**0.00**	**0.00**	**0.00**	**0.00**	**97,239.00**	**97,239.00**	**97,239.00**	**0.00**		
10-00-00000-4411-020600	AYUDAS A ORGANIZACIONES Y PERSONAS (AYUDAS CULTURALES Y SOCIALES)	0.00	0.00	0.00	0.00	0.00	97,239.00	0.00	0.00	0.00	0.00	97,239.00	97,239.00	97,239.00	0.00	---	100.00
PROG. : 02 SERVICIOS PUBLICOS		**21,756,467.09**	**0.00**	**0.00**	**13,905,403.03**	**1,508,906.09**	**1,206,255.66**	**1,321,204.51**	**3,763.45**	**12,000.48**	**0.00**	**33,746,800.14**	**34,038,015.18**	**33,762,564.07**	**275,451.11**		
FIN.: 2 DESARROLLO SOCIAL		**21,756,467.09**	**0.00**	**0.00**	**13,905,403.03**	**1,508,906.09**	**1,206,255.66**	**1,321,204.51**	**3,763.45**	**12,000.48**	**0.00**	**33,746,800.14**	**34,038,015.18**	**33,762,564.07**	**275,451.11**		
FUN.: 2 VIVIENDA Y SERVICIOS A LA COMUNIDAD		**21,756,467.09**	**0.00**	**0.00**	**13,905,403.03**	**1,508,906.09**	**1,206,255.66**	**1,321,204.51**	**3,763.45**	**12,000.48**	**0.00**	**33,746,800.14**	**34,038,015.18**	**33,762,564.07**	**275,451.11**		
SFUN.: 3 ABASTECIMIENTO DE AGUA		**21,756,467.09**	**0.00**	**0.00**	**13,905,403.03**	**1,508,906.09**	**1,206,255.66**	**1,321,204.51**	**3,763.45**	**12,000.48**	**0.00**	**33,746,800.14**	**34,038,015.18**	**33,762,564.07**	**275,451.11**		
LOC.: 0001 - CABECERA MUNICIPAL		**21,756,467.09**	**0.00**	**0.00**	**13,905,403.03**	**1,508,906.09**	**1,206,255.66**	**1,321,204.51**	**3,763.45**	**12,000.48**	**0.00**	**33,746,800.14**	**34,038,015.18**	**33,762,564.07**	**275,451.11**		
06-00-00000-1131-020600	SUELDO AL PERSONAL SINDICALIZADO	9,912,121.92	0.00	0.00	300,000.00	124,205.14	0.00	373,994.46	0.00	0.00	0.00	9,713,922.32	9,713,922.32	9,713,922.32	0.00	---	100.00
06-00-00000-1134-020600	SUELDO AL PERSONAL DE CONFIANZA	4,234,560.00	0.00	0.00	0.00	0.00	75,183.70	0.00	0.00	0.00	0.00	4,309,743.70	4,309,743.70	4,309,743.70	0.00	---	100.00
06-00-00000-1221-020600	SUELDO AL PERSONAL EVENTUAL	844,920.00	0.00	0.00	0.00	0.00	52,200.40	0.00	0.00	0.00	0.00	897,120.40	897,120.40	897,120.40	0.00	---	100.00
06-00-00000-1321-020600	PRIMAS DE VACACIONES Y DOMINICAL	30,000.00	0.00	0.00	0.00	8,162.47	0.00	0.00	0.00	0.00	0.00	21,837.53	21,837.53	21,837.53	0.00	---	100.00
06-00-00000-1322-020600	GRATIFICACIÓN DE FIN DE AÑO	1,873,950.24	0.00	0.00	1,600,000.00	1,326,698.87	0.00	110,629.82	0.00	0.00	0.00	2,036,621.55	2,036,621.55	2,036,621.55	0.00	---	100.00
06-00-00000-1331-020600	REMUNERACIONES POR HORAS EXTRAORDINARIAS	4,000.00	0.00	0.00	0.00	0.00	3,950.00	0.00	0.00	0.00	0.00	7,950.00	7,950.00	7,950.00	0.00	---	100.00
06-00-00000-1346-020600	COMPENSACIONES POR SERVICIOS ESPECIALES	13,942.80	0.00	0.00	0.00	0.00	147,669.51	0.00	0.00	0.00	0.00	161,612.31	161,612.31	161,612.31	0.00	---	100.00
06-00-00000-1532-020600	PENSIONES	1,270,638.00	0.00	0.00	0.00	0.00	198,474.67	0.00	0.00	0.00	0.00	1,469,112.67	1,469,112.67	1,469,112.67	0.00	---	100.00
06-00-00000-2111-020600	MATERIAL Y ÚTILES DE OFICINA	29,376.17	0.00	0.00	28,000.00	0.00	49,063.85	1,625.21	0.00	0.00	0.00	68,074.81	104,814.81	68,074.81	36,740.00	---	64.95
06-00-00000-2121-020600	MATERIALES Y ÚTILES DE IMPRESIÓN Y REPRODUCCIÓN	14,418.73	0.00	0.00	0.00	0.00	0.00	6,847.36	0.00	0.00	0.00	7,205.56	7,571.37	7,205.56	365.81	---	95.17
06-00-00000-2161-020600	MATERIAL DE LIMPIEZA	4,785.73	0.00	0.00	0.00	0.00	0.00	3,000.00	0.00	0.00	0.00	1,129.05	1,785.73	1,129.05	656.68	---	63.23
06-00-00000-2211-020600	ALIMENTACIÓN DE PERSONAS	15,792.34	0.00	0.00	0.00	0.00	8,000.00	0.00	0.00	0.00	0.00	22,792.05	23,792.34	22,792.05	1,000.29	---	95.80

ESTADO PRESUPUESTAL DE EGRESOS

COMITE DE AGUA POTABLE Y ALCANT. MPAL. DE COMITAN DE DGUEZ

ESTADO PRESUPUESTAL DE EGRESOS DEL PERIODO: Del 01/01/2016 al 31/12/2016

Clave Presupuestal SubPrograma-Proyecto-Obra-Partida-Area	Concepto	Pto. Autorizado	ACUM. PERIODO ANTERIOR		MOVIMIENTOS DEL PERIODO								SALDOS ACTUALES			AVANCES	
					Modificaciones		Transferencias		Erogado								
			Presup. Modif.	Erogado Anterior	Ampliación	Reducción	Aumento	Disminución	Comprometido	Devengado	Ejercido	Pagado	Presup. Modif.	Erogado	Saldo Disponible	% Fís.	% Finan.
06-00-00000-2411-020600	PRODUCTOS MINERALES NO METÁLICOS	20,000.00	0.00	0.00	0.00	0.00	17,301.30	0.00	0.00	0.00	0.00	37,301.30	37,301.30	37,301.30	0.00	---	100.00
06-00-00000-2421-020600	CEMENTO Y PRODUCTOS DE CONCRETO	20,577.37	0.00	0.00	0.00	0.00	19,171.73	0.00	0.00	0.00	0.00	39,749.10	39,749.10	39,749.10	0.00	---	100.00
06-00-00000-2441-020600	MADERA Y PRODUCTOS DE MADERA	5,224.20	0.00	0.00	0.00	0.00	14,000.00	0.00	0.00	0.00	0.00	10,125.00	19,224.20	10,125.00	9,099.20	---	52.67
06-00-00000-2461-020600	MATERIAL ELÉCTRICO Y ELECTRÓNICO	50,316.35	0.00	0.00	0.00	0.00	5,000.00	32,216.49	0.00	0.00	0.00	18,532.36	23,099.86	18,532.36	4,567.50	---	80.23
06-00-00000-2471-020600	ARTÍCULOS METÁLICOS PARA LA CONSTRUCCIÓN	27,899.07	0.00	0.00	0.00	0.00	15,827.52	0.00	0.00	0.00	0.00	43,726.59	43,726.59	43,726.59	0.00	---	100.00
06-00-00000-2491-020600	MATERIALES DE CONSTRUCCIÓN Y REPARACIÓN	9,988.59	0.00	0.00	0.00	0.00	0.00	0.00	0.00	0.00	0.00	8,116.24	9,988.59	8,116.24	1,872.35	---	81.26
06-00-00000-2591-020600	OTROS PRODUCTOS QUÍMICOS	64,092.16	0.00	0.00	0.00	0.00	0.00	43,500.00	0.00	0.00	0.00	18,202.72	20,592.16	18,202.72	2,389.44	---	88.40
06-00-00000-2611-020600	COMBUSTIBLES	572,790.68	0.00	0.00	0.00	0.00	281,797.94	16,000.00	0.00	0.00	0.00	838,588.62	838,588.62	838,588.62	0.00	---	100.00
06-00-00000-2612-020600	LUBRICANTES Y ADITIVOS	28,699.03	0.00	0.00	0.00	0.00	0.00	6,162.03	0.00	0.00	0.00	12,848.39	22,537.00	12,848.39	9,688.61	---	57.01
06-00-00000-2711-020600	VESTUARIOS Y UNIFORMES	50,127.36	0.00	0.00	0.00	0.00	0.00	15,000.00	0.00	0.00	0.00	14,405.83	35,127.36	14,405.83	20,721.53	---	41.01
06-00-00000-2721-020600	PRENDAS DE SEGURIDAD Y PROTECCIÓN PERSONAL	7,515.09	0.00	0.00	0.00	0.00	0.00	0.00	0.00	0.00	0.00	7,009.03	7,515.09	7,009.03	506.06	---	93.27
06-00-00000-2911-020600	REFACCIONES, ACCESORIOS Y HERRAMIENTAS MENORES	65,902.81	0.00	0.00	0.00	0.00	0.00	15,000.00	0.00	0.00	0.00	32,476.64	50,902.81	32,476.64	18,426.17	---	63.80
06-00-00000-2921-020600	REFACCIONES Y ACCESORIOS MENORES DE EDIFICIOS	264,636.55	0.00	0.00	0.00	0.00	11,811.17	54,000.00	0.00	0.00	0.00	221,767.72	222,447.72	221,767.72	680.00	---	99.69
06-00-00000-2941-020600	REFACCIONES Y ACCESORIOS PARA EQUIPO DE CÓMPUTO	9,258.34	0.00	0.00	0.00	0.00	0.00	0.00	0.00	0.00	0.00	7,734.94	9,258.34	7,734.94	1,523.40	---	83.55
06-00-00000-2961-020600	REFACCIONES Y ACCESORIOS MENORES DE EQUIPO DE TRANSPORTE	162,413.55	0.00	0.00	0.00	0.00	0.00	105,000.55	0.00	0.00	0.00	47,473.27	57,413.00	47,473.27	9,939.73	---	82.69
06-00-00000-2981-020600	REFACCIONES Y ACCESORIOS MENORES DE MAQUINARIA Y OTROS EQUIPOS	110,523.87	0.00	0.00	0.00	0.00	0.00	98,128.08	0.00	0.00	0.00	5,645.45	12,395.79	5,645.45	6,750.34	---	45.54
06-00-00000-2991-020600	REFACCIONES Y ACCESORIOS MENORES OTROS BIENES MUEBLES	0.00	0.00	0.00	0.00	0.00	1,400.00	0.00	0.00	0.00	0.00	1,400.00	1,400.00	1,400.00	0.00	---	100.00
06-00-00000-3111-020600	SERVICIO DE ENERGÍA ELÉCTRICA	0.00	0.00	0.00	8,714,802.95	0.00	1,681.00	0.00	0.00	0.00	0.00	8,716,483.95	8,716,483.95	8,716,483.95	0.00	---	100.00
06-00-00000-3141-020600	SERVICIO TELEFÓNICO CONVENCIONAL	35,777.00	0.00	0.00	0.00	0.00	0.00	0.00	0.00	0.00	0.00	31,056.00	35,777.00	31,056.00	4,721.00	---	86.80
06-00-00000-3181-020600	SERVICIO POSTAL	0.00	0.00	0.00	0.00	0.00	45.00	0.00	0.00	0.00	0.00	45.00	45.00	45.00	0.00	---	100.00
06-00-00000-3221-020600	ARRENDAMIENTO DE EDIFICIOS Y LOCALES	9,400.00	0.00	0.00	0.00	2,000.00	2,600.00	0.00	0.00	0.00	0.00	10,000.00	10,000.00	10,000.00	0.00	---	100.00
06-00-00000-3251-020600	ARRENDAMIENTO DE VEHÍCULOS	0.00	0.00	0.00	0.00	4,000.00	50,000.00	0.00	0.00	0.00	0.00	46,000.00	46,000.00	46,000.00	0.00	---	100.00
06-00-00000-3261-020600	ARRENDAMIENTO DE MAQUINARIA, OTROS EQUIPOS Y HERRAMIENTAS	47,603.06	0.00	0.00	0.00	43,839.61	0.00	0.00	3,763.45	0.00	0.00	0.00	3,763.45	3,763.45	0.00	---	0.00
06-00-00000-3291-020600	OTROS ARRENDAMIENTO	1,624.00	0.00	0.00	0.00	0.00	0.00	0.00	0.00	0.00	0.00	910.40	1,624.00	910.40	713.60	---	56.06
06-00-00000-3311-020600	ASESORÍA	65,000.00	0.00	0.00	0.00	0.00	0.00	53,818.00	0.00	0.00	0.00	11,182.00	11,182.00	11,182.00	0.00	---	100.00
06-00-00000-3331-020600	SERVICIOS DE INFORMÁTICA	44,952.74	0.00	0.00	0.00	0.00	0.00	0.00	0.00	0.00	0.00	43,768.00	44,952.74	43,768.00	1,184.74	---	97.36

ESTADO PRESUPUESTAL DE EGRESOS

COMITE DE AGUA POTABLE Y ALCANT. MPAL. DE COMITAN DE DGUEZ

ESTADO PRESUPUESTAL DE EGRESOS DEL PERIODO: Del 01/01/2016 al 31/12/2016

EPE
30-may.-17
Pág. 3 de 5

Clave Presupuestal SubPrograma-Proyecto-Obra-Partida-Area	Concepto	Pto. Autorizado	ACUM. PERIODO ANTERIOR		MOVIMIENTOS DEL PERIODO								SALDOS ACTUALES			AVANCES	
					Modificaciones		Transferencias		Erogado								
			Presup. Modif.	Erogado Anterior	Ampliación	Reducción	Aumento	Disminución	Comprometido	Devengado	Ejercido	Pagado	Presup. Modif.	Erogado	Saldo Disponible	% Fís.	% Finan.
06-00-00000-3361-020600	SERVICIOS DE APOYO ADMINISTRATIVO, TRADUCCIÓN, FOTOCOPIADO E IMPRESIÓN	1,009.00	0.00	0.00	0.00	0.00	1,000.00	0.00	0.00	0.00	0.00	1,065.90	2,009.00	1,065.90	943.10	---	53.06
06-00-00000-3362-020600	IMPRESIONES OFICIALES	95,000.00	0.00	0.00	0.00	0.00	0.00	33,350.00	0.00	0.00	0.00	37,168.02	61,650.00	37,168.02	24,481.98	---	60.29
06-00-00000-3394-020600	SERVICIOS MÉDICOS	40,177.54	0.00	0.00	0.00	0.00	8,000.00	10,000.00	0.00	0.00	0.00	31,765.00	38,177.54	31,765.00	6,412.54	---	83.20
06-00-00000-3396-020600	SERVICIOS DE ANÁLISIS Y FARMACÉUTICOS	471,418.33	0.00	0.00	42,169.86	0.00	123,252.55	1,400.00	0.00	0.00	0.00	596,437.52	635,440.74	596,437.52	39,003.22	---	93.86
06-00-00000-3411-020600	SERVICIOS FINANCIEROS Y BANCARIOS	18,601.08	0.00	0.00	0.00	0.00	16,500.00	0.00	0.00	0.00	0.00	32,768.72	35,101.08	32,768.72	2,332.36	---	93.36
06-00-00000-3511-020600	CONSERVACIÓN Y MANTENIMIENTO MENOR DE INMUEBLES	29,774.21	0.00	0.00	0.00	0.00	15,952.11	0.00	0.00	0.00	0.00	45,726.32	45,726.32	45,726.32	0.00	---	100.00
06-00-00000-3521-020600	MANTENIMIENTO Y CONSERVACIÓN DE MOBILIARIO Y EQUIPO DE ADMINISTRACIÓN	0.00	0.00	0.00	0.00	0.00	15,000.00	0.00	0.00	0.00	0.00	10,679.00	15,000.00	10,679.00	4,321.00	---	71.19
06-00-00000-3531-020600	MANTENIMIENTO Y CONSERVACIÓN DE BIENES INFORMÁTICOS	11,070.00	0.00	0.00	0.00	0.00	0.00	0.00	0.00	0.00	0.00	1,072.00	11,070.00	1,072.00	9,998.00	---	9.68
06-00-00000-3551-020600	REPARACIÓN Y MANTENIMIENTO DE EQUIPO DE TRANSPORTE	107,484.17	0.00	0.00	0.00	0.00	30,000.00	50,884.85	0.00	0.00	0.00	79,804.73	86,599.32	79,804.73	6,794.59	---	92.15
06-00-00000-3571-020600	MANTENIMIENTO Y CONSERVACIÓN DE MAQUINARIA Y EQUIPO	906,949.29	0.00	0.00	0.00	0.00	0.00	287,921.66	0.00	12,000.48	0.00	599,917.76	619,027.63	611,918.24	7,109.39	---	96.91
06-00-00000-3572-020600	INSTALACIONES	22,654.02	0.00	0.00	0.00	0.00	0.00	0.00	0.00	0.00	0.00	0.00	22,654.02	0.00	22,654.02	---	0.00
06-00-00000-3611-020600	GASTOS DE PROPAGANDA	75,376.37	0.00	0.00	0.00	0.00	36,980.00	2,500.00	0.00	0.00	0.00	99,996.37	109,856.37	99,996.37	9,860.00	---	91.02
06-00-00000-3612-020600	PUBLICACIONES OFICIALES	0.00	0.00	0.00	0.00	0.00	2,500.00	0.00	0.00	0.00	0.00	2,074.54	2,500.00	2,074.54	425.46	---	82.98
06-00-00000-3621-020600	DIFUSIÓN POR RADIO, TELEVISIÓN Y OTROS MEDIOS DE MENSAJES COMERCIALES PARA PROMOVER LA VENTA DE BIENES O SERVICIOS	4,060.00	0.00	0.00	0.00	0.00	0.00	0.00	0.00	0.00	0.00	1,750.00	4,060.00	1,750.00	2,310.00	---	43.10
06-00-00000-3751-020600	VIÁTICOS NACIONALES	26,322.33	0.00	0.00	0.00	0.00	625.21	226.00	0.00	0.00	0.00	23,963.54	26,721.54	23,963.54	2,758.00	---	89.68
06-00-00000-3793-020600	OTROS SERVICIOS DE TRASLADO	0.00	0.00	0.00	0.00	0.00	226.00	0.00	0.00	0.00	0.00	0.00	226.00	0.00	226.00	---	0.00
06-00-00000-3821-020600	GASTOS DE ORDEN SOCIAL Y CULTURAL	5,600.00	0.00	0.00	0.00	0.00	1,042.00	0.00	0.00	0.00	0.00	6,642.00	6,642.00	6,642.00	0.00	---	100.00
06-00-00000-3922-020600	OTROS IMPUESTOS Y DERECHOS	0.00	0.00	0.00	847,869.00	0.00	0.00	0.00	0.00	0.00	0.00	847,869.00	847,869.00	847,869.00	0.00	---	100.00
06-00-00000-3981-020600	IMPUESTOS SOBRE NÓMINAS	17,143.00	0.00	0.00	0.00	0.00	0.00	0.00	0.00	0.00	0.00	13,368.00	17,143.00	13,368.00	3,775.00	---	77.98
06-00-00000-4411-020600	AYUDAS A ORGANIZACIONES Y PERSONAS (AYUDAS CULTURALES Y SOCIALES)	1,000.00	0.00	0.00	0.00	0.00	0.00	0.00	0.00	0.00	0.00	500.00	1,000.00	500.00	500.00	---	50.00
06-00-00000-9112-020600	AMORTIZACIÓN DE LA DEUDA PÚBLICA INTERNA CON LA BANCA DE DESARROLLO	0.00	0.00	0.00	2,372,561.22	0.00	0.00	0.00	0.00	0.00	0.00	2,372,561.22	2,372,561.22	2,372,561.22	0.00	---	100.00

ESTADO PRESUPUESTAL DE EGRESOS

COMITE DE AGUA POTABLE Y ALCANT. MPAL. DE COMITAN DE DGUEZ

ESTADO PRESUPUESTAL DE EGRESOS DEL PERIODO: Del 01/01/2016 al 31/12/2016

EPE
30-may.-17
Pág. 4 de 5

Clave Presupuestal SubPrograma-Proyecto-Obra-Partida-Area	Concepto	Pto. Autorizado	ACUM. PERIODO ANTERIOR		MOVIMIENTOS DEL PERIODO								SALDOS ACTUALES			AVANCES	
					Modificaciones		Transferencias		Erogado								
			Presup. Modif.	Erogado Anterior	Ampliación	Reducción	Aumento	Disminución	Comprometido	Devengado	Ejercido	Pagado	Presup. Modif.	Erogado	Saldo Disponible	% Fís.	% Finan.
PROG. : 03 INFRAESTRUCTURA Y EQUIPAMIENTO MUNICIPAL		**0.00**	**0.00**	**0.00**	**0.00**	**0.00**	**17,709.85**	**0.00**	**0.00**	**0.00**	**0.00**	**17,709.85**	**17,709.85**	**17,709.85**	**0.00**		
FIN.: 2 DESARROLLO SOCIAL		**0.00**	**0.00**	**0.00**	**0.00**	**0.00**	**17,709.85**	**0.00**	**0.00**	**0.00**	**0.00**	**17,709.85**	**17,709.85**	**17,709.85**	**0.00**		
FUN.: 2 VIVIENDA Y SERVICIOS A LA COMUNIDAD		**0.00**	**0.00**	**0.00**	**0.00**	**0.00**	**17,709.85**	**0.00**	**0.00**	**0.00**	**0.00**	**17,709.85**	**17,709.85**	**17,709.85**	**0.00**		
SFUN.: 3 ABASTECIMIENTO DE AGUA		**0.00**	**0.00**	**0.00**	**0.00**	**0.00**	**17,709.85**	**0.00**	**0.00**	**0.00**	**0.00**	**17,709.85**	**17,709.85**	**17,709.85**	**0.00**		
LOC.: 0001 - CABECERA MUNICIPAL		**0.00**	**0.00**	**0.00**	**0.00**	**0.00**	**17,709.85**	**0.00**	**0.00**	**0.00**	**0.00**	**17,709.85**	**17,709.85**	**17,709.85**	**0.00**		
16-12-00001-5151-020600	ADQUISICION DE 2 CPU PARA EL AREA DE CONTABILIAD Y RECURSOS HUMANOS	0.00	0.00	0.00	0.00	0.00	13,814.85	0.00	0.00	0.00	0.00	13,814.85	13,814.85	13,814.85	0.00	---	100.00
16-12-00002-5151-020600	ADQ. DE UNA IMPRESORA PARA EL AREA DE CONTABIIDAD	0.00	0.00	0.00	0.00	0.00	3,895.00	0.00	0.00	0.00	0.00	3,895.00	3,895.00	3,895.00	0.00	---	100.00
FF. : AB ORDINARIOS ECONOMIAS DE AÑOS ANTERIORES		**0.00**	**0.00**	**0.00**	**40,834.01**	**0.00**	**26,280.04**	**26,280.04**	**0.00**	**0.00**	**0.00**	**40,834.01**	**40,834.01**	**40,834.01**	**0.00**		
PROG. : 02 SERVICIOS PUBLICOS		**0.00**	**0.00**	**0.00**	**40,834.01**	**0.00**	**26,280.04**	**26,280.04**	**0.00**	**0.00**	**0.00**	**40,834.01**	**40,834.01**	**40,834.01**	**0.00**		
FIN.: 2 DESARROLLO SOCIAL		**0.00**	**0.00**	**0.00**	**40,834.01**	**0.00**	**26,280.04**	**26,280.04**	**0.00**	**0.00**	**0.00**	**40,834.01**	**40,834.01**	**40,834.01**	**0.00**		
FUN.: 2 VIVIENDA Y SERVICIOS A LA COMUNIDAD		**0.00**	**0.00**	**0.00**	**40,834.01**	**0.00**	**26,280.04**	**26,280.04**	**0.00**	**0.00**	**0.00**	**40,834.01**	**40,834.01**	**40,834.01**	**0.00**		
SFUN.: 3 ABASTECIMIENTO DE AGUA		**0.00**	**0.00**	**0.00**	**40,834.01**	**0.00**	**26,280.04**	**26,280.04**	**0.00**	**0.00**	**0.00**	**40,834.01**	**40,834.01**	**40,834.01**	**0.00**		
LOC.: 0001 - CABECERA MUNICIPAL		**0.00**	**0.00**	**0.00**	**40,834.01**	**0.00**	**26,280.04**	**26,280.04**	**0.00**	**0.00**	**0.00**	**40,834.01**	**40,834.01**	**40,834.01**	**0.00**		
06-00-00000-2111-020600	MATERIAL Y ÚTILES DE OFICINA	0.00	0.00	0.00	0.00	0.00	7,724.00	0.00	0.00	0.00	0.00	7,724.00	7,724.00	7,724.00	0.00	---	100.00
06-00-00000-2611-020600	COMBUSTIBLES	0.00	0.00	0.00	40,834.01	0.00	5,416.02	13,140.02	0.00	0.00	0.00	33,110.01	33,110.01	33,110.01	0.00	---	100.00
06-00-00000-3362-020600	IMPRESIONES OFICIALES	0.00	0.00	0.00	0.00	0.00	13,140.02	13,140.02	0.00	0.00	0.00	0.00	0.00	0.00	0.00	---	---
FF. : AE ORDINARIOS PRODUCTOS FINANCIEROS AÑO EN CURSO		**0.00**	**0.00**	**0.00**	**231.10**	**0.00**	**0.00**	**0.00**	**0.00**	**0.00**	**0.00**	**0.00**	**231.10**	**0.00**	**231.10**		
PROG. : 02 SERVICIOS PUBLICOS		**0.00**	**0.00**	**0.00**	**231.10**	**0.00**	**0.00**	**0.00**	**0.00**	**0.00**	**0.00**	**0.00**	**231.10**	**0.00**	**231.10**		
FIN.: 2 DESARROLLO SOCIAL		**0.00**	**0.00**	**0.00**	**231.10**	**0.00**	**0.00**	**0.00**	**0.00**	**0.00**	**0.00**	**0.00**	**231.10**	**0.00**	**231.10**		
FUN.: 2 VIVIENDA Y SERVICIOS A LA COMUNIDAD		**0.00**	**0.00**	**0.00**	**231.10**	**0.00**	**0.00**	**0.00**	**0.00**	**0.00**	**0.00**	**0.00**	**231.10**	**0.00**	**231.10**		
SFUN.: 3 ABASTECIMIENTO DE AGUA		**0.00**	**0.00**	**0.00**	**231.10**	**0.00**	**0.00**	**0.00**	**0.00**	**0.00**	**0.00**	**0.00**	**231.10**	**0.00**	**231.10**		
LOC.: 0001 - CABECERA MUNICIPAL		**0.00**	**0.00**	**0.00**	**231.10**	**0.00**	**0.00**	**0.00**	**0.00**	**0.00**	**0.00**	**0.00**	**231.10**	**0.00**	**231.10**		

ESTADO PRESUPUESTAL DE EGRESOS

COMITE DE AGUA POTABLE Y ALCANT. MPAL. DE COMITAN DE DGUEZ

ESTADO PRESUPUESTAL DE EGRESOS DEL PERIODO: Del 01/01/2016 al 31/12/2016

EPE
30-may.-17
Pág. 5 de 5

Clave Presupuestal SubPrograma-Proyecto-Obra-Partida-Area	Concepto	Pto. Autorizado	ACUM. PERIODO ANTERIOR		MOVIMIENTOS DEL PERIODO								SALDOS ACTUALES			AVANCES	
					Modificaciones		Transferencias		Erogado								
			Presup. Modif.	Erogado Anterior	Ampliación	Reducción	Aumento	Disminución	Comprometido	Devengado	Ejercido	Pagado	Presup. Modif.	Erogado	Saldo Disponible	% Fís.	% Finan.
06-00-00000-2111-020600	MATERIAL Y ÚTILES DE OFICINA	0.00	0.00	0.00	231.10	0.00	0.00	0.00	0.00	0.00	0.00	0.00	231.10	0.00	231.10	--	0.00
Total General		**21,756,467.09**	**0.00**	**0.00**	**13,946,468.14**	**1,508,906.09**	**1,347,484.55**	**1,347,484.55**	**3,763.45**	**12,000.48**	**0.00**	**33,902,583.00**	**34,194,029.14**	**33,918,346.93**	**275,682.21**		

ELABORÓ

MARIA DEL SOCORRO PEREZ BALLINAS
CONTADOR GENERAL

DIRECTOR DE OBRAS PUBLICAS

REVISÓ

ANTONIO NICOLAS AGUILAR VELAZQUEZ
SUBDIRECTOR ADMINISTRATIVO

AUTORIZÓ

ROMEO ALTUZAR LOPEZ
RESP. SIST. AGUA POTABLE

ESTADO PRESUPUESTAL DE EGRESOS
COMITE DE AGUA POTABLE Y ALCANT. MPAL. DE COMITAN DE DGUEZ
ESTADO PRESUPUESTAL DE EGRESOS DEL PERIODO: Del 01/01/2016 al 31/12/2016

EPE - BIS
30-may.-17

Clave Presupuestal SubPrograma-Proyecto-Obra-Partida-Area	Concepto	EROGADO												SALDOS ACTUALES		
		MOVIMIENTOS DEL PERIODO ANTERIOR				MOVIMIENTOS DEL PERIODO ACTUAL				MOVIMIENTOS ACUMULADOS						
		Comprometido	Devengado	Ejercido	Pagado	Comprometido	Devengado	Ejercido	Pagado	Comprometido	Devengado	Ejercido	Pagado	Presup. Modif.	Erogado	Saldo Disponible
FF. : AA ORDINARIOS AÑO EN CURSO		**0.00**	**0.00**	**0.00**	**0.00**	**3,763.45**	**12,000.48**	**0.00**	**33,861,748.99**	**3,763.45**	**12,000.48**	**0.00**	**33,861,748.99**	**34,152,964.03**	**33,877,512.92**	**275,451.11**
PROG. : 01 SERVICIOS ADMINISTRATIVOS		**0.00**	**0.00**	**0.00**	**0.00**	**0.00**	**0.00**	**0.00**	**97,239.00**	**0.00**	**0.00**	**0.00**	**97,239.00**	**97,239.00**	**97,239.00**	**0.00**
FIN.: 4 OTRAS NO CLASIFICADAS EN FUNCIONES ANTERIORES		**0.00**	**0.00**	**0.00**	**0.00**	**0.00**	**0.00**	**0.00**	**97,239.00**	**0.00**	**0.00**	**0.00**	**97,239.00**	**97,239.00**	**97,239.00**	**0.00**
FUN.: 2 TRANSFERENCIAS, PARTICIPACIONES Y APORTACIONES ENTRE DIFERENTES NIVELES Y		**0.00**	**0.00**	**0.00**	**0.00**	**0.00**	**0.00**	**0.00**	**97,239.00**	**0.00**	**0.00**	**0.00**	**97,239.00**	**97,239.00**	**97,239.00**	**0.00**
SFUN.: 1 TRANSFERENCIAS ENTRE DIFERENTES NIVELES Y ORDENES DE GOBIERNO		**0.00**	**0.00**	**0.00**	**0.00**	**0.00**	**0.00**	**0.00**	**97,239.00**	**0.00**	**0.00**	**0.00**	**97,239.00**	**97,239.00**	**97,239.00**	**0.00**
LOC.: 0001 - CABECERA MUNICIPAL		**0.00**	**0.00**	**0.00**	**0.00**	**0.00**	**0.00**	**0.00**	**97,239.00**	**0.00**	**0.00**	**0.00**	**97,239.00**	**97,239.00**	**97,239.00**	**0.00**
10-00-00000-4411-020600	AYUDAS A ORGANIZACIONES Y PERSONAS (AYUDAS CULTURALES Y SOCIALES)	0.00	0.00	0.00	0.00	0.00	0.00	0.00	97,239.00	0.00	0.00	0.00	97,239.00	97,239.00	97,239.00	0.00
PROG. : 02 SERVICIOS PUBLICOS		**0.00**	**0.00**	**0.00**	**0.00**	**3,763.45**	**12,000.48**	**0.00**	**33,746,800.14**	**3,763.45**	**12,000.48**	**0.00**	**33,746,800.14**	**34,038,015.18**	**33,762,564.07**	**275,451.11**
FIN.: 2 DESARROLLO SOCIAL		**0.00**	**0.00**	**0.00**	**0.00**	**3,763.45**	**12,000.48**	**0.00**	**33,746,800.14**	**3,763.45**	**12,000.48**	**0.00**	**33,746,800.14**	**34,038,015.18**	**33,762,564.07**	**275,451.11**
FUN.: 2 VIVIENDA Y SERVICIOS A LA COMUNIDAD		**0.00**	**0.00**	**0.00**	**0.00**	**3,763.45**	**12,000.48**	**0.00**	**33,746,800.14**	**3,763.45**	**12,000.48**	**0.00**	**33,746,800.14**	**34,038,015.18**	**33,762,564.07**	**275,451.11**
SFUN.: 3 ABASTECIMIENTO DE AGUA		**0.00**	**0.00**	**0.00**	**0.00**	**3,763.45**	**12,000.48**	**0.00**	**33,746,800.14**	**3,763.45**	**12,000.48**	**0.00**	**33,746,800.14**	**34,038,015.18**	**33,762,564.07**	**275,451.11**
LOC.: 0001 - CABECERA MUNICIPAL		**0.00**	**0.00**	**0.00**	**0.00**	**3,763.45**	**12,000.48**	**0.00**	**33,746,800.14**	**3,763.45**	**12,000.48**	**0.00**	**33,746,800.14**	**34,038,015.18**	**33,762,564.07**	**275,451.11**
06-00-00000-1131-020600	SUELDO AL PERSONAL SINDICALIZADO	0.00	0.00	0.00	0.00	0.00	0.00	0.00	9,713,922.32	0.00	0.00	0.00	9,713,922.32	9,713,922.32	9,713,922.32	0.00
06-00-00000-1134-020600	SUELDO AL PERSONAL DE CONFIANZA	0.00	0.00	0.00	0.00	0.00	0.00	0.00	4,309,743.70	0.00	0.00	0.00	4,309,743.70	4,309,743.70	4,309,743.70	0.00
06-00-00000-1221-020600	SUELDO AL PERSONAL EVENTUAL	0.00	0.00	0.00	0.00	0.00	0.00	0.00	897,120.40	0.00	0.00	0.00	897,120.40	897,120.40	897,120.40	0.00
06-00-00000-1321-020600	PRIMAS DE VACACIONES Y DOMINICAL	0.00	0.00	0.00	0.00	0.00	0.00	0.00	21,837.53	0.00	0.00	0.00	21,837.53	21,837.53	21,837.53	0.00
06-00-00000-1322-020600	GRATIFICACIÓN DE FIN DE AÑO	0.00	0.00	0.00	0.00	0.00	0.00	0.00	2,036,621.55	0.00	0.00	0.00	2,036,621.55	2,036,621.55	2,036,621.55	0.00
06-00-00000-1331-020600	REMUNERACIONES POR HORAS EXTRAORDINARIAS	0.00	0.00	0.00	0.00	0.00	0.00	0.00	7,950.00	0.00	0.00	0.00	7,950.00	7,950.00	7,950.00	0.00
06-00-00000-1346-020600	COMPENSACIONES POR SERVICIOS ESPECIALES	0.00	0.00	0.00	0.00	0.00	0.00	0.00	161,612.31	0.00	0.00	0.00	161,612.31	161,612.31	161,612.31	0.00
06-00-00000-1532-020600	PENSIONES	0.00	0.00	0.00	0.00	0.00	0.00	0.00	1,469,112.67	0.00	0.00	0.00	1,469,112.67	1,469,112.67	1,469,112.67	0.00
06-00-00000-2111-020600	MATERIAL Y ÚTILES DE OFICINA	0.00	0.00	0.00	0.00	0.00	0.00	0.00	68,074.81	0.00	0.00	0.00	68,074.81	104,814.81	68,074.81	36,740.00
06-00-00000-2121-020600	MATERIALES Y ÚTILES DE IMPRESIÓN Y REPRODUCCIÓN	0.00	0.00	0.00	0.00	0.00	0.00	0.00	7,205.56	0.00	0.00	0.00	7,205.56	7,571.37	7,205.56	365.81
06-00-00000-2161-020600	MATERIAL DE LIMPIEZA	0.00	0.00	0.00	0.00	0.00	0.00	0.00	1,129.05	0.00	0.00	0.00	1,129.05	1,785.73	1,129.05	656.68
06-00-00000-2211-020600	ALIMENTACIÓN DE PERSONAS	0.00	0.00	0.00	0.00	0.00	0.00	0.00	22,792.05	0.00	0.00	0.00	22,792.05	23,792.34	22,792.05	1,000.29
06-00-00000-2411-020600	PRODUCTOS MINERALES NO METÁLICOS	0.00	0.00	0.00	0.00	0.00	0.00	0.00	37,301.30	0.00	0.00	0.00	37,301.30	37,301.30	37,301.30	0.00
06-00-00000-2421-020600	CEMENTO Y PRODUCTOS DE CONCRETO	0.00	0.00	0.00	0.00	0.00	0.00	0.00	39,749.10	0.00	0.00	0.00	39,749.10	39,749.10	39,749.10	0.00
06-00-00000-2441-020600	MADERA Y PRODUCTOS DE MADERA	0.00	0.00	0.00	0.00	0.00	0.00	0.00	10,125.00	0.00	0.00	0.00	10,125.00	19,224.20	10,125.00	9,099.20
06-00-00000-2461-020600	MATERIAL ELÉCTRICO Y ELECTRÓNICO	0.00	0.00	0.00	0.00	0.00	0.00	0.00	18,532.36	0.00	0.00	0.00	18,532.36	23,099.86	18,532.36	4,567.50
06-00-00000-2471-020600	ARTÍCULOS METÁLICOS PARA LA CONSTRUCCIÓN	0.00	0.00	0.00	0.00	0.00	0.00	0.00	43,726.59	0.00	0.00	0.00	43,726.59	43,726.59	43,726.59	0.00
06-00-00000-2491-020600	MATERIALES DE CONSTRUCCIÓN Y REPARACIÓN	0.00	0.00	0.00	0.00	0.00	0.00	0.00	8,116.24	0.00	0.00	0.00	8,116.24	9,988.59	8,116.24	1,872.35

ESTADO PRESUPUESTAL DE EGRESOS
COMITE DE AGUA POTABLE Y ALCANT. MPAL. DE COMITAN DE DGUEZ
ESTADO PRESUPUESTAL DE EGRESOS DEL PERIODO: Del 01/01/2016 al 31/12/2016

EPE - BIS
30-may.-17
Pág. 2 de 4

Clave Presupuestal SubPrograma-Proyecto-Obra-Partida-Area	Concepto	EROGADO												SALDOS ACTUALES		
		MOVIMIENTOS DEL PERIODO ANTERIOR				MOVIMIENTOS DEL PERIODO ACTUAL				MOVIMIENTOS ACUMULADOS						
		Comprometido	Devengado	Ejercido	Pagado	Comprometido	Devengado	Ejercido	Pagado	Comprometido	Devengado	Ejercido	Pagado	Presup. Modif.	Erogado	Saldo Disponible
06-00-00000-2591-020600	OTROS PRODUCTOS QUÍMICOS	0.00	0.00	0.00	0.00	0.00	0.00	0.00	18,202.72	0.00	0.00	0.00	18,202.72	20,592.16	18,202.72	2,389.44
06-00-00000-2611-020600	COMBUSTIBLES	0.00	0.00	0.00	0.00	0.00	0.00	0.00	838,588.62	0.00	0.00	0.00	838,588.62	838,588.62	838,588.62	0.00
06-00-00000-2612-020600	LUBRICANTES Y ADITIVOS	0.00	0.00	0.00	0.00	0.00	0.00	0.00	12,848.39	0.00	0.00	0.00	12,848.39	22,537.00	12,848.39	9,688.61
06-00-00000-2711-020600	VESTUARIOS Y UNIFORMES	0.00	0.00	0.00	0.00	0.00	0.00	0.00	14,405.83	0.00	0.00	0.00	14,405.83	35,127.36	14,405.83	20,721.53
06-00-00000-2721-020600	PRENDAS DE SEGURIDAD Y PROTECCIÓN PERSONAL	0.00	0.00	0.00	0.00	0.00	0.00	0.00	7,009.03	0.00	0.00	0.00	7,009.03	7,515.09	7,009.03	506.06
06-00-00000-2911-020600	REFACCIONES, ACCESORIOS Y HERRAMIENTAS MENORES	0.00	0.00	0.00	0.00	0.00	0.00	0.00	32,476.64	0.00	0.00	0.00	32,476.64	50,902.81	32,476.64	18,426.17
06-00-00000-2921-020600	REFACCIONES Y ACCESORIOS MENORES DE EDIFICIOS	0.00	0.00	0.00	0.00	0.00	0.00	0.00	221,767.72	0.00	0.00	0.00	221,767.72	222,447.72	221,767.72	680.00
06-00-00000-2941-020600	REFACCIONES Y ACCESORIOS PARA EQUIPO DE COMPUTO	0.00	0.00	0.00	0.00	0.00	0.00	0.00	7,734.94	0.00	0.00	0.00	7,734.94	9,258.34	7,734.94	1,523.40
06-00-00000-2961-020600	REFACCIONES Y ACCESORIOS MENORES DE EQUIPO DE TRANSPORTE	0.00	0.00	0.00	0.00	0.00	0.00	0.00	47,473.27	0.00	0.00	0.00	47,473.27	57,413.00	47,473.27	9,939.73
06-00-00000-2981-020600	REFACCIONES Y ACCESORIOS MENORES DE MAQUINARIA Y OTROS EQUIPOS	0.00	0.00	0.00	0.00	0.00	0.00	0.00	5,645.45	0.00	0.00	0.00	5,645.45	12,395.79	5,645.45	6,750.34
06-00-00000-2991-020600	REFACCIONES Y ACCESORIOS MENORES OTROS BIENES MUEBLES	0.00	0.00	0.00	0.00	0.00	0.00	0.00	1,400.00	0.00	0.00	0.00	1,400.00	1,400.00	1,400.00	0.00
06-00-00000-3111-020600	SERVICIO DE ENERGÍA ELÉCTRICA	0.00	0.00	0.00	0.00	0.00	0.00	0.00	8,716,483.95	0.00	0.00	0.00	8,716,483.95	8,716,483.95	8,716,483.95	0.00
06-00-00000-3141-020600	SERVICIO TELEFÓNICO CONVENCIONAL	0.00	0.00	0.00	0.00	0.00	0.00	0.00	31,056.00	0.00	0.00	0.00	31,056.00	35,777.00	31,056.00	4,721.00
06-00-00000-3181-020600	SERVICIO POSTAL	0.00	0.00	0.00	0.00	0.00	0.00	0.00	45.00	0.00	0.00	0.00	45.00	45.00	45.00	0.00
06-00-00000-3221-020600	ARRENDAMIENTO DE EDIFICIOS Y LOCALES	0.00	0.00	0.00	0.00	0.00	0.00	0.00	10,000.00	0.00	0.00	0.00	10,000.00	10,000.00	10,000.00	0.00
06-00-00000-3251-020600	ARRENDAMIENTO DE VEHÍCULOS	0.00	0.00	0.00	0.00	0.00	0.00	0.00	46,000.00	0.00	0.00	0.00	46,000.00	46,000.00	46,000.00	0.00
06-00-00000-3261-020600	ARRENDAMIENTO DE MAQUINARIA, OTROS EQUIPOS Y HERRAMIENTAS	0.00	0.00	0.00	0.00	3,763.45	0.00	0.00	0.00	3,763.45	0.00	0.00	0.00	3,763.45	3,763.45	0.00
06-00-00000-3291-020600	OTROS ARRENDAMIENTO	0.00	0.00	0.00	0.00	0.00	0.00	0.00	910.40	0.00	0.00	0.00	910.40	1,624.00	910.40	713.60
06-00-00000-3311-020600	ASESORÍA	0.00	0.00	0.00	0.00	0.00	0.00	0.00	11,182.00	0.00	0.00	0.00	11,182.00	11,182.00	11,182.00	0.00
06-00-00000-3331-020600	SERVICIOS DE INFORMÁTICA	0.00	0.00	0.00	0.00	0.00	0.00	0.00	43,768.00	0.00	0.00	0.00	43,768.00	44,952.74	43,768.00	1,184.74
06-00-00000-3361-020600	SERVICIOS DE APOYO ADMINISTRATIVO, TRADUCCIÓN, FOTOCOPIADO E IMPRESIÓN	0.00	0.00	0.00	0.00	0.00	0.00	0.00	1,065.90	0.00	0.00	0.00	1,065.90	2,009.00	1,065.90	943.10
06-00-00000-3362-020600	IMPRESIONES OFICIALES	0.00	0.00	0.00	0.00	0.00	0.00	0.00	37,168.02	0.00	0.00	0.00	37,168.02	61,650.00	37,168.02	24,481.98
06-00-00000-3394-020600	SERVICIOS MÉDICOS	0.00	0.00	0.00	0.00	0.00	0.00	0.00	31,765.00	0.00	0.00	0.00	31,765.00	38,177.54	31,765.00	6,412.54
06-00-00000-3396-020600	SERVICIOS DE ANÀLISIS Y FARMACÉUTICOS	0.00	0.00	0.00	0.00	0.00	0.00	0.00	596,437.52	0.00	0.00	0.00	596,437.52	635,440.74	596,437.52	39,003.22
06-00-00000-3411-020600	SERVICIOS FINANCIEROS Y BANCARIOS	0.00	0.00	0.00	0.00	0.00	0.00	0.00	32,768.72	0.00	0.00	0.00	32,768.72	35,101.08	32,768.72	2,332.36
06-00-00000-3511-020600	CONSERVACIÓN Y MANTENIMIENTO MENOR DE INMUEBLES	0.00	0.00	0.00	0.00	0.00	0.00	0.00	45,726.32	0.00	0.00	0.00	45,726.32	45,726.32	45,726.32	0.00
06-00-00000-3521-020600	MANTENIMIENTO Y CONSERVACIÓN DE MOBILIARIO Y EQUIPO DE ADMINISTRACIÓN	0.00	0.00	0.00	0.00	0.00	0.00	0.00	10,679.00	0.00	0.00	0.00	10,679.00	15,000.00	10,679.00	4,321.00
06-00-00000-3531-020600	MANTENIMIENTO Y CONSERVACIÓN DE BIENES INFORMÀTICOS	0.00	0.00	0.00	0.00	0.00	0.00	0.00	1,072.00	0.00	0.00	0.00	1,072.00	11,070.00	1,072.00	9,998.00
06-00-00000-3551-020600	REPARACIÓN Y MANTENIMIENTO DE EQUIPO DE TRANSPORTE	0.00	0.00	0.00	0.00	0.00	0.00	0.00	79,804.73	0.00	0.00	0.00	79,804.73	86,599.32	79,804.73	6,794.59
06-00-00000-3571-020600	MANTENIMIENTO Y CONSERVACIÓN DE MAQUINARIA Y EQUIPO	0.00	0.00	0.00	0.00	0.00	12,000.48	0.00	599,917.76	0.00	12,000.48	0.00	599,917.76	619,027.63	611,918.24	7,109.39
06-00-00000-3572-020600	INSTALACIONES	0.00	0.00	0.00	0.00	0.00	0.00	0.00	0.00	0.00	0.00	0.00	0.00	22,654.02	0.00	22,654.02
06-00-00000-3611-020600	GASTOS DE PROPAGANDA	0.00	0.00	0.00	0.00	0.00	0.00	0.00	99,996.37	0.00	0.00	0.00	99,996.37	109,856.37	99,996.37	9,860.00

ESTADO PRESUPUESTAL DE EGRESOS
COMITE DE AGUA POTABLE Y ALCANT. MPAL. DE COMITAN DE DGUEZ
ESTADO PRESUPUESTAL DE EGRESOS DEL PERIODO: Del 01/01/2016 al 31/12/2016

EPE - BIS
30-may.-17

Clave Presupuestal SubPrograma-Proyecto-Obra-Partida-Area	Concepto	EROGADO												SALDOS ACTUALES		
		MOVIMIENTOS DEL PERIODO ANTERIOR				MOVIMIENTOS DEL PERIODO ACTUAL				MOVIMIENTOS ACUMULADOS						
		Comprometido	Devengado	Ejercido	Pagado	Comprometido	Devengado	Ejercido	Pagado	Comprometido	Devengado	Ejercido	Pagado	Presup. Modif.	Erogado	Saldo Disponible
06-00-00000-3612-020600	PUBLICACIONES OFICIALES	0.00	0.00	0.00	0.00	0.00	0.00	0.00	2,074.54	0.00	0.00	0.00	2,074.54	2,500.00	2,074.54	425.46
06-00-00000-3621-020600	DIFUSIÓN POR RADIO, TELEVISIÓN Y OTROS MEDIOS DE MENSAJES COMERCIALES PARA PROMOVER LA VENTA DE BIENES O SERVICIOS	0.00	0.00	0.00	0.00	0.00	0.00	0.00	1,750.00	0.00	0.00	0.00	1,750.00	4,060.00	1,750.00	2,310.00
06-00-00000-3751-020600	VIÁTICOS NACIONALES	0.00	0.00	0.00	0.00	0.00	0.00	0.00	23,963.54	0.00	0.00	0.00	23,963.54	26,721.54	23,963.54	2,758.00
06-00-00000-3793-020600	OTROS SERVICIOS DE TRASLADO	0.00	0.00	0.00	0.00	0.00	0.00	0.00	0.00	0.00	0.00	0.00	0.00	226.00	0.00	226.00
06-00-00000-3821-020600	GASTOS DE ORDEN SOCIAL Y CULTURAL	0.00	0.00	0.00	0.00	0.00	0.00	0.00	6,642.00	0.00	0.00	0.00	6,642.00	6,642.00	6,642.00	0.00
06-00-00000-3922-020600	OTROS IMPUESTOS Y DERECHOS	0.00	0.00	0.00	0.00	0.00	0.00	0.00	847,869.00	0.00	0.00	0.00	847,869.00	847,869.00	847,869.00	0.00
06-00-00000-3981-020600	IMPUESTOS SOBRE NÓMINAS	0.00	0.00	0.00	0.00	0.00	0.00	0.00	13,368.00	0.00	0.00	0.00	13,368.00	17,143.00	13,368.00	3,775.00
06-00-00000-4411-020600	AYUDAS A ORGANIZACIONES Y PERSONAS (AYUDAS CULTURALES Y SOCIALES)	0.00	0.00	0.00	0.00	0.00	0.00	0.00	500.00	0.00	0.00	0.00	500.00	1,000.00	500.00	500.00
06-00-00000-9112-020600	AMORTIZACIÓN DE LA DEUDA PÚBLICA INTERNA CON LA BANCA DE DESARROLLO	0.00	0.00	0.00	0.00	0.00	0.00	0.00	2,372,561.22	0.00	0.00	0.00	2,372,561.22	2,372,561.22	2,372,561.22	0.00
PROG. : 03 INFRAESTRUCTURA Y EQUIPAMIENTO MUNICIPAL		**0.00**	**0.00**	**0.00**	**0.00**	**0.00**	**0.00**	**0.00**	**17,709.85**	**0.00**	**0.00**	**0.00**	**17,709.85**	**17,709.85**	**17,709.85**	**0.00**
FIN.: 2 DESARROLLO SOCIAL		**0.00**	**0.00**	**0.00**	**0.00**	**0.00**	**0.00**	**0.00**	**17,709.85**	**0.00**	**0.00**	**0.00**	**17,709.85**	**17,709.85**	**17,709.85**	**0.00**
FUN.: 2 VIVIENDA Y SERVICIOS A LA COMUNIDAD		**0.00**	**0.00**	**0.00**	**0.00**	**0.00**	**0.00**	**0.00**	**17,709.85**	**0.00**	**0.00**	**0.00**	**17,709.85**	**17,709.85**	**17,709.85**	**0.00**
SFUN.: 3 ABASTECIMIENTO DE AGUA		**0.00**	**0.00**	**0.00**	**0.00**	**0.00**	**0.00**	**0.00**	**17,709.85**	**0.00**	**0.00**	**0.00**	**17,709.85**	**17,709.85**	**17,709.85**	**0.00**
LOC.: 0001 - CABECERA MUNICIPAL		**0.00**	**0.00**	**0.00**	**0.00**	**0.00**	**0.00**	**0.00**	**17,709.85**	**0.00**	**0.00**	**0.00**	**17,709.85**	**17,709.85**	**17,709.85**	**0.00**
16-12-00001-5151-020600	ADQUISICION DE 2 CPU PARA EL AREA DE CONTABILIAD Y RECURSOS HUMANOS	0.00	0.00	0.00	0.00	0.00	0.00	0.00	13,814.85	0.00	0.00	0.00	13,814.85	13,814.85	13,814.85	0.00
16-12-00002-5151-020600	ADQ. DE UNA IMPRESORA PARA EL AREA DE CONTABIIDAD	0.00	0.00	0.00	0.00	0.00	0.00	0.00	3,895.00	0.00	0.00	0.00	3,895.00	3,895.00	3,895.00	0.00
FF. : AB ORDINARIOS ECONOMIAS DE AÑOS ANTERIORES		**0.00**	**0.00**	**0.00**	**0.00**	**0.00**	**0.00**	**0.00**	**40,834.01**	**0.00**	**0.00**	**0.00**	**40,834.01**	**40,834.01**	**40,834.01**	**0.00**
PROG. : 02 SERVICIOS PUBLICOS		**0.00**	**0.00**	**0.00**	**0.00**	**0.00**	**0.00**	**0.00**	**40,834.01**	**0.00**	**0.00**	**0.00**	**40,834.01**	**40,834.01**	**40,834.01**	**0.00**
FIN.: 2 DESARROLLO SOCIAL		**0.00**	**0.00**	**0.00**	**0.00**	**0.00**	**0.00**	**0.00**	**40,834.01**	**0.00**	**0.00**	**0.00**	**40,834.01**	**40,834.01**	**40,834.01**	**0.00**
FUN.: 2 VIVIENDA Y SERVICIOS A LA COMUNIDAD		**0.00**	**0.00**	**0.00**	**0.00**	**0.00**	**0.00**	**0.00**	**40,834.01**	**0.00**	**0.00**	**0.00**	**40,834.01**	**40,834.01**	**40,834.01**	**0.00**
SFUN.: 3 ABASTECIMIENTO DE AGUA		**0.00**	**0.00**	**0.00**	**0.00**	**0.00**	**0.00**	**0.00**	**40,834.01**	**0.00**	**0.00**	**0.00**	**40,834.01**	**40,834.01**	**40,834.01**	**0.00**
LOC.: 0001 - CABECERA MUNICIPAL		**0.00**	**0.00**	**0.00**	**0.00**	**0.00**	**0.00**	**0.00**	**40,834.01**	**0.00**	**0.00**	**0.00**	**40,834.01**	**40,834.01**	**40,834.01**	**0.00**
06-00-00000-2111-020600	MATERIAL Y ÚTILES DE OFICINA	0.00	0.00	0.00	0.00	0.00	0.00	0.00	7,724.00	0.00	0.00	0.00	7,724.00	7,724.00	7,724.00	0.00
06-00-00000-2611-020600	COMBUSTIBLES	0.00	0.00	0.00	0.00	0.00	0.00	0.00	33,110.01	0.00	0.00	0.00	33,110.01	33,110.01	33,110.01	0.00
06-00-00000-3362-020600	IMPRESIONES OFICIALES	0.00	0.00	0.00	0.00	0.00	0.00	0.00	0.00	0.00	0.00	0.00	0.00	0.00	0.00	0.00

ESTADO PRESUPUESTAL DE EGRESOS
COMITE DE AGUA POTABLE Y ALCANT. MPAL. DE COMITAN DE DGUEZ
ESTADO PRESUPUESTAL DE EGRESOS DEL PERIODO: Del 01/01/2016 al 31/12/2016

EPE - BIS
30-may.-17
Pág. 4 de 4

Clave Presupuestal SubPrograma-Proyecto-Obra-Partida-Area	Concepto	EROGADO												SALDOS ACTUALES		
		MOVIMIENTOS DEL PERIODO ANTERIOR				MOVIMIENTOS DEL PERIODO ACTUAL				MOVIMIENTOS ACUMULADOS						
		Comprometido	Devengado	Ejercido	Pagado	Comprometido	Devengado	Ejercido	Pagado	Comprometido	Devengado	Ejercido	Pagado	Presup. Modif.	Erogado	Saldo Disponible
FF. : AE ORDINARIOS PRODUCTOS FINANCIEROS AÑO EN CURSO		0.00	0.00	0.00	0.00	0.00	0.00	0.00	0.00	0.00	0.00	0.00	0.00	231.10	0.00	231.10
PROG. : 02 SERVICIOS PUBLICOS		0.00	0.00	0.00	0.00	0.00	0.00	0.00	0.00	0.00	0.00	0.00	0.00	231.10	0.00	231.10
FIN.: 2 DESARROLLO SOCIAL		0.00	0.00	0.00	0.00	0.00	0.00	0.00	0.00	0.00	0.00	0.00	0.00	231.10	0.00	231.10
FUN.: 2 VIVIENDA Y SERVICIOS A LA COMUNIDAD		0.00	0.00	0.00	0.00	0.00	0.00	0.00	0.00	0.00	0.00	0.00	0.00	231.10	0.00	231.10
SFUN.: 3 ABASTECIMIENTO DE AGUA		0.00	0.00	0.00	0.00	0.00	0.00	0.00	0.00	0.00	0.00	0.00	0.00	231.10	0.00	231.10
LOC.: 0001 - CABECERA MUNICIPAL		0.00	0.00	0.00	0.00	0.00	0.00	0.00	0.00	0.00	0.00	0.00	0.00	231.10	0.00	231.10
06-00-00000-2111-020600	MATERIAL Y ÚTILES DE OFICINA	0.00	0.00	0.00	0.00	0.00	0.00	0.00	0.00	0.00	0.00	0.00	0.00	231.10	0.00	231.10
Total General		**0.00**	**0.00**	**0.00**	**0.00**	**3,763.45**	**12,000.48**	**0.00**	**33,902,583.00**	**3,763.45**	**12,000.48**	**0.00**	**33,902,583.00**	**34,194,029.14**	**33,918,346.93**	**275,682.21**

ELABORÓ

MARIA DEL SOCORRO PEREZ BALLINAS
CONTADOR GENERAL

DIRECTOR DE OBRAS PUBLICAS

REVISÓ

ANTONIO NICOLAS AGUILAR VELAZQUEZ
SUBDIRECTOR ADMINISTRATIVO

AUTORIZÓ

ROMEO ALTUZAR LOPEZ
RESP. SIST. AGUA POTABLE

ESTADO ANALÍTICO DEL PRESUPUESTO DE EGRESOS
CLASIFICACIÓN ADMINISTRATIVA DEL GASTO
COMITÁN DE DOMÍNGUEZ
De 01/01/2016 Al 31/12/2016

EAEPE-CA
30-may.-17
Pág. 1 de 1

Concepto	Modificaciones al presupuesto de Egresos Aprobado			Presupuesto de Egresos		SubEjercicio
	Pto. Autorizado	Ampliaciones/ Reducciones	Modificado	Devengado	Pagado	
3 Sector Público Municipal						
3.1 Sector Público No Financiero						
3.1.1 Gobierno General Municipal						
3.1.1.1 Gobierno Municipal						
3.1.1.2.0 Entidades paraestatales y fideicomisos no empresariales y no financieros	**21,756,467.09**	**12,437,562.05**	**34,194,029.14**	**33,896,873.63**	**33,884,873.15**	**297,155.51**
01 **SERVICIOS ADMINISTRATIVOS**	**0.00**	**0.00**	**0.00**	**97,239.00**	**97,239.00**	**-97,239.00**
01-10 OTROS	0.00	0.00	0.00	97,239.00	97,239.00	-97,239.00
02 **SERVICIOS PUBLICOS**	**21,756,467.09**	**12,437,562.05**	**34,194,029.14**	**33,799,634.63**	**33,787,634.15**	**394,394.51**
02-06 AGUA POTABLE Y ALCANTARILLADO	21,756,467.09	12,437,562.05	34,194,029.14	33,799,634.63	33,787,634.15	394,394.51

ELABORÓ	REVISÓ	AUTORIZÓ
MARIA DEL SOCORRO PEREZ BALLINAS		ANTONIO NICOLAS AGUILAR VELAZQUEZ
CONTADOR GENERAL	DIRECTOR DE OBRAS PUBLICAS	SUBDIRECTOR ADMINISTRATIVO

ESTADO ANALÍTICO DEL EJERCICIO DEL PRESUPUESTO DE EGRESOS
CLASIFICACIÓN ECONÓMICA
COMITÁN DE DOMÍNGUEZ
DEL PERIODO: Del 01/01/2016/ al 31/12/2016

EAEPE-CE
30-may.-17
Pág. 1 de 5

Capítulo	Concepto	Egresos Aprobados	Ampliaciones / Reducciones	Egresos Modificado	Egresos Devengado	Egresos Pagado	Subejercicio / Economía
2	**GASTOS**	**21,756,467.09**	**10,065,000.83**	**31,821,467.92**	**31,542,022.26**	**31,530,021.78**	**279,445.66**
2.1	**GASTOS CORRIENTES**	**21,756,467.09**	**10,047,290.98**	**31,803,758.07**	**31,524,312.41**	**31,512,311.93**	**279,445.66**
2.1.1	**GASTOS DE CONSUMO DE LOS ENTES DEL GOBIERNO GENERAL/GASTOS DE EXPLOTACIÓN DE LAS ENTIDADES EMPRESARIALES**	**21,755,467.09**	**9,950,051.98**	**31,705,519.07**	**31,426,573.41**	**31,414,572.93**	**278,945.66**
2.1.1.1	**REMUNERACIONES**	**18,201,275.96**	**433,787.52**	**18,635,063.48**	**18,631,288.48**	**18,631,288.48**	**3,775.00**
2.1.1.1.1	**SUELDOS Y SALARIOS**	**18,184,132.96**	**433,787.52**	**18,617,920.48**	**18,617,920.48**	**18,617,920.48**	**0.00**
223020600000001131020600000 1AA	SUELDO AL PERSONAL SINDICALIZADO	9,912,121.92	-198,199.60	9,713,922.32	9,713,922.32	9,713,922.32	0.00
223020600000001321020600000 1AA	PRIMAS DE VACACIONES Y DOMINICAL	30,000.00	-8,162.47	21,837.53	21,837.53	21,837.53	0.00
223020600000001331020600000 1AA	REMUNERACIONES POR HORAS EXTRAORDINARIAS	4,000.00	3,950.00	7,950.00	7,950.00	7,950.00	0.00
223020600000001221020600000 1AA	SUELDO AL PERSONAL EVENTUAL	844,920.00	52,200.40	897,120.40	897,120.40	897,120.40	0.00
223020600000001346020600000 1AA	COMPENSACIONES POR SERVICIOS ESPECIALES	13,942.80	147,669.51	161,612.31	161,612.31	161,612.31	0.00
223020600000001134020600000 1AA	SUELDO AL PERSONAL DE CONFIANZA	4,234,560.00	75,183.70	4,309,743.70	4,309,743.70	4,309,743.70	0.00
223020600000001532020600000 1AA	PENSIONES	1,270,638.00	198,474.67	1,469,112.67	1,469,112.67	1,469,112.67	0.00
223020600000001322020600000 1AA	GRATIFICACIÓN DE FIN DE AÑO	1,873,950.24	162,671.31	2,036,621.55	2,036,621.55	2,036,621.55	0.00
2.1.1.1.3	**IMPUESTO SOBRE NÓMINA**	**17,143.00**	**0.00**	**17,143.00**	**13,368.00**	**13,368.00**	**3,775.00**
223020600000003981020600000 1AA	IMPUESTOS SOBRE NÓMINAS	17,143.00	0.00	17,143.00	13,368.00	13,368.00	3,775.00
2.1.1.2	**COMPRA DE BIENES Y SERVICIOS**	**3,554,191.13**	**9,516,264.46**	**13,070,455.59**	**12,795,284.93**	**12,783,284.45**	**275,170.66**
223020600000002161020600000 1AA	MATERIAL DE LIMPIEZA	4,785.73	-3,000.00	1,785.73	1,129.05	1,129.05	656.68
223020600000002411020600000 1AA	PRODUCTOS MINERALES NO METÁLICOS	20,000.00	17,301.30	37,301.30	37,301.30	37,301.30	0.00
223020600000002471020600000 1AA	ARTÍCULOS METÁLICOS PARA LA CONSTRUCCIÓN	27,899.07	15,827.52	43,726.59	43,726.59	43,726.59	0.00
223020600000003511020600000 1AA	CONSERVACIÓN Y MANTENIMIENTO MENOR DE INMUEBLES	29,774.21	15,952.11	45,726.32	45,726.32	45,726.32	0.00
223020600000002611020600000 1AA	COMBUSTIBLES	572,790.68	265,797.94	838,588.62	838,588.62	838,588.62	0.00
223020600000002981020600000 1AA	REFACCIONES Y ACCESORIOS MENORES DE MAQUINARIA Y OTROS EQUIPOS	110,523.87	-98,128.08	12,395.79	5,645.45	5,645.45	6,750.34
223020600000003331020600000 1AA	SERVICIOS DE INFORMÁTICA	44,952.74	0.00	44,952.74	43,768.00	43,768.00	1,184.74

ESTADO ANALÍTICO DEL EJERCICIO DEL PRESUPUESTO DE EGRESOS
CLASIFICACIÓN ECONÓMICA
COMITÁN DE DOMÍNGUEZ
DEL PERIODO: Del 01/01/2016/ al 31/12/2016

EAEPE-CE
30-may.-17
Pág. 2 de 5

Capítulo	Concepto	Egresos Aprobados	Ampliaciones / Reducciones	Egresos Modificado	Egresos Devengado	Egresos Pagado	Subejercicio / Economía
2230206000000035210206000001AA	MANTENIMIENTO Y CONSERVACIÓN DE MOBILIARIO Y EQUIPO DE ADMINISTRACIÓN	0.00	15,000.00	15,000.00	10,679.00	10,679.00	4,321.00
2230206000000032510206000001AA	ARRENDAMIENTO DE VEHÍCULOS	0.00	46,000.00	46,000.00	46,000.00	46,000.00	0.00
2230206000000021110206000001AE	MATERIAL Y ÚTILES DE OFICINA	0.00	231.10	231.10	0.00	0.00	231.10
2230206000000024210206000001AA	CEMENTO Y PRODUCTOS DE CONCRETO	20,577.37	19,171.73	39,749.10	39,749.10	39,749.10	0.00
2230206000000033940206000001AA	SERVICIOS MÉDICOS	40,177.54	-2,000.00	38,177.54	31,765.00	31,765.00	6,412.54
2230206000000033620206000001AA	IMPRESIONES OFICIALES	95,000.00	-33,350.00	61,650.00	37,168.02	37,168.02	24,481.98
2230206000000037930206000001AA	OTROS SERVICIOS DE TRASLADO	0.00	226.00	226.00	0.00	0.00	226.00
2230206000000034110206000001AA	SERVICIOS FINANCIEROS Y BANCARIOS	18,601.08	16,500.00	35,101.08	32,768.72	32,768.72	2,332.36
2230206000000024610206000001AA	MATERIAL ELÉCTRICO Y ELECTRÓNICO	50,316.35	-27,216.49	23,099.86	18,532.36	18,532.36	4,567.50
2230206000000032610206000001AA	ARRENDAMIENTO DE MAQUINARIA, OTROS EQUIPOS Y HERRAMIENTAS	47,603.06	-43,839.61	3,763.45	0.00	0.00	3,763.45
2230206000000027110206000001AA	VESTUARIOS Y UNIFORMES	50,127.36	-15,000.00	35,127.36	14,405.83	14,405.83	20,721.53
2230206000000033110206000001AA	ASESORÍA	65,000.00	-53,818.00	11,182.00	11,182.00	11,182.00	0.00
2230206000000029110206000001AA	REFACCIONES, ACCESORIOS Y HERRAMIENTAS MENORES	65,902.81	-15,000.00	50,902.81	32,476.64	32,476.64	18,426.17
2230206000000036110206000001AA	GASTOS DE PROPAGANDA	75,376.37	34,480.00	109,856.37	99,996.37	99,996.37	9,860.00
2230206000000029210206000001AA	REFACCIONES Y ACCESORIOS MENORES DE EDIFICIOS	264,636.55	-42,188.83	222,447.72	221,767.72	221,767.72	680.00
2230206000000037510206000001AA	VIÁTICOS NACIONALES	26,322.33	399.21	26,721.54	23,963.54	23,963.54	2,758.00
2230206000000033620206000001AB	IMPRESIONES OFICIALES	0.00	0.00	0.00	0.00	0.00	0.00
2230206000000025910206000001AA	OTROS PRODUCTOS QUÍMICOS	64,092.16	-43,500.00	20,592.16	18,202.72	18,202.72	2,389.44
2230206000000022110206000001AA	ALIMENTACIÓN DE PERSONAS	15,792.34	8,000.00	23,792.34	22,792.05	22,792.05	1,000.29
2230206000000035510206000001AA	REPARACIÓN Y MANTENIMIENTO DE EQUIPO DE TRANSPORTE	107,484.17	-20,884.85	86,599.32	79,804.73	79,804.73	6,794.59
2230206000000035310206000001AA	MANTENIMIENTO Y CONSERVACIÓN DE BIENES INFORMÁTICOS	11,070.00	0.00	11,070.00	1,072.00	1,072.00	9,998.00
2230206000000026120206000001AA	LUBRICANTES Y ADITIVOS	28,699.03	-6,162.03	22,537.00	12,848.39	12,848.39	9,688.61

ESTADO ANALÍTICO DEL EJERCICIO DEL PRESUPUESTO DE EGRESOS
CLASIFICACIÓN ECONÓMICA
COMITÁN DE DOMÍNGUEZ
DEL PERIODO: Del 01/01/2016/ al 31/12/2016

EAEPE-CE
30-may.-17
Pág. 3 de 5

Capítulo	Concepto	Egresos Aprobados	Ampliaciones / Reducciones	Egresos Modificado	Egresos Devengado	Egresos Pagado	Subejercicio / Economía
2230206000000031810206000001AA	SERVICIO POSTAL	0.00	45.00	45.00	45.00	45.00	0.00
2230206000000035720206000001AA	INSTALACIONES	22,654.02	0.00	22,654.02	0.00	0.00	22,654.02
2230206000000031410206000001AA	SERVICIO TELEFÓNICO CONVENCIONAL	35,777.00	0.00	35,777.00	31,056.00	31,056.00	4,721.00
2230206000000036120206000001AA	PUBLICACIONES OFICIALES	0.00	2,500.00	2,500.00	2,074.54	2,074.54	425.46
2230206000000033960206000001AA	SERVICIOS DE ANÁLISIS Y FARMACÉUTICOS	471,418.33	164,022.41	635,440.74	596,437.52	596,437.52	39,003.22
2230206000000024910206000001AA	MATERIALES DE CONSTRUCCIÓN Y REPARACIÓN	9,988.59	0.00	9,988.59	8,116.24	8,116.24	1,872.35
2230206000000032210206000001AA	ARRENDAMIENTO DE EDIFICIOS Y LOCALES	9,400.00	600.00	10,000.00	10,000.00	10,000.00	0.00
2230206000000021210206000001AA	MATERIALES Y ÚTILES DE IMPRESIÓN Y REPRODUCCIÓN	14,418.73	-6,847.36	7,571.37	7,205.56	7,205.56	365.81
2230206000000032910206000001AA	OTROS ARRENDAMIENTO	1,624.00	0.00	1,624.00	910.40	910.40	713.60
2230206000000033610206000001AA	SERVICIOS DE APOYO ADMINISTRATIVO, TRADUCCIÓN, FOTOCOPIADO E IMPRESIÓN	1,009.00	1,000.00	2,009.00	1,065.90	1,065.90	943.10
2230206000000039220206000001AA	OTROS IMPUESTOS Y DERECHOS	0.00	847,869.00	847,869.00	847,869.00	847,869.00	0.00
2230206000000035710206000001AA	MANTENIMIENTO Y CONSERVACIÓN DE MAQUINARIA Y EQUIPO	906,949.29	-287,921.66	619,027.63	611,918.24	599,917.76	7,109.39
2230206000000031110206000001AA	SERVICIO DE ENERGÍA ELÉCTRICA	0.00	8,716,483.95	8,716,483.95	8,716,483.95	8,716,483.95	0.00
2230206000000029610206000001AA	REFACCIONES Y ACCESORIOS MENORES DE EQUIPO DE TRANSPORTE	162,413.55	-105,000.55	57,413.00	47,473.27	47,473.27	9,939.73
2230206000000029410206000001AA	REFACCIONES Y ACCESORIOS PARA EQUIPO DE COMPUTO	9,258.34	0.00	9,258.34	7,734.94	7,734.94	1,523.40
2230206000000029910206000001AA	REFACCIONES Y ACCESORIOS MENORES OTROS BIENES MUEBLES	0.00	1,400.00	1,400.00	1,400.00	1,400.00	0.00
2230206000000038210206000001AA	GASTOS DE ORDEN SOCIAL Y CULTURAL	5,600.00	1,042.00	6,642.00	6,642.00	6,642.00	0.00
2230206000000021110206000001AA	MATERIAL Y ÚTILES DE OFICINA	29,376.17	75,438.64	104,814.81	68,074.81	68,074.81	36,740.00
2230206000000026110206000001AB	COMBUSTIBLES	0.00	33,110.01	33,110.01	33,110.01	33,110.01	0.00
2230206000000021110206000001AB	MATERIAL Y ÚTILES DE OFICINA	0.00	7,724.00	7,724.00	7,724.00	7,724.00	0.00
2230206000000027210206000001AA	PRENDAS DE SEGURIDAD Y PROTECCIÓN PERSONAL	7,515.09	0.00	7,515.09	7,009.03	7,009.03	506.06

ESTADO ANALÍTICO DEL EJERCICIO DEL PRESUPUESTO DE EGRESOS
CLASIFICACIÓN ECONÓMICA
COMITÁN DE DOMÍNGUEZ
DEL PERIODO: Del 01/01/2016/ al 31/12/2016

EAEPE-CE
30-may.-17
Pág. 4 de 5

Capítulo	Concepto	Egresos Aprobados	Ampliaciones / Reducciones	Egresos Modificado	Egresos Devengado	Egresos Pagado	Subejercicio / Economía
2230206000000036210206000001AA	DIFUSIÓN POR RADIO, TELEVISIÓN Y OTROS MEDIOS DE MENSAJES COMERCIALES PARA PROMOVER LA VENTA DE BIENES O SERVICIOS	4,060.00	0.00	4,060.00	1,750.00	1,750.00	2,310.00
2230206000000024410206000001AA	MADERA Y PRODUCTOS DE MADERA	5,224.20	14,000.00	19,224.20	10,125.00	10,125.00	9,099.20
2.1.5	**TRANSFERENCIAS, ASIGNACIONES Y DONATIVOS CORRIENTES OTORGADOS**	**1,000.00**	**97,239.00**	**98,239.00**	**97,739.00**	**97,739.00**	**500.00**
2.1.5.1	**AL SECTOR PRIVADO**	**1,000.00**	**97,239.00**	**98,239.00**	**97,739.00**	**97,739.00**	**500.00**
2.1.5.1.1	**AYUDAS A PERSONAS**	**1,000.00**	**97,239.00**	**98,239.00**	**97,739.00**	**97,739.00**	**500.00**
2230206000000044110206000001AA	AYUDAS A ORGANIZACIONES Y PERSONAS (AYUDAS CULTURALES Y SOCIALES)	1,000.00	0.00	1,000.00	500.00	500.00	500.00
4210110000000044110206000001AA	AYUDAS A ORGANIZACIONES Y PERSONAS (AYUDAS CULTURALES Y SOCIALES)	0.00	97,239.00	97,239.00	97,239.00	97,239.00	0.00
2.2	**GASTOS DE CAPITAL**	**0.00**	**17,709.85**	**17,709.85**	**17,709.85**	**17,709.85**	**0.00**
2.2.2	**ACTIVOS FIJOS (FORMACIÓN BRUTA DE CAPITAL FIJO)**	**0.00**	**17,709.85**	**17,709.85**	**17,709.85**	**17,709.85**	**0.00**
2.2.2.2	**MAQUINARIA Y EQUIPO**	**0.00**	**17,709.85**	**17,709.85**	**17,709.85**	**17,709.85**	**0.00**
2.2.2.2.2	**EQUIPO DE TECNOLOGÍA DE LA INFORMACIÓN Y COMUNICACIONES**	**0.00**	**17,709.85**	**17,709.85**	**17,709.85**	**17,709.85**	**0.00**
2230316120000151510206000001AA	ADQUISICION DE 2 CPU PARA EL AREA DE CONTABILIAD Y RECURSOS HUMANOS	0.00	13,814.85	13,814.85	13,814.85	13,814.85	0.00
2230316120000251510206000001AA	ADQ. DE UNA IMPRESORA PARA EL AREA DE CONTABIIDAD	0.00	3,895.00	3,895.00	3,895.00	3,895.00	0.00
3	**FINANCIAMIENTO**	**0.00**	**2,372,561.22**	**2,372,561.22**	**2,372,561.22**	**2,372,561.22**	**0.00**
3.2	**APLICACIONES FINANCIERAS (USOS)**	**0.00**	**2,372,561.22**	**2,372,561.22**	**2,372,561.22**	**2,372,561.22**	**0.00**
3.2.2	**DISMINUCIÓN DE PASIVOS**	**0.00**	**2,372,561.22**	**2,372,561.22**	**2,372,561.22**	**2,372,561.22**	**0.00**
3.2.2.1	**DISMINUCIÓN DE PASIVOS CORRIENTES**	**0.00**	**2,372,561.22**	**2,372,561.22**	**2,372,561.22**	**2,372,561.22**	**0.00**
3.2.2.1.3.2.1	**AMORTIZACIÓN DE LA PORCIÓN CIRCULANTE DE LA DEUDA PÚBLICA INTERNA DE L.P EN PRÉSTAMOS**	**0.00**	**2,372,561.22**	**2,372,561.22**	**2,372,561.22**	**2,372,561.22**	**0.00**
2230206000000091120206000001AA	AMORTIZACIÓN DE LA DEUDA PÚBLICA INTERNA CON LA BANCA DE DESARROLLO	0.00	2,372,561.22	2,372,561.22	2,372,561.22	2,372,561.22	0.00

ESTADO ANALÍTICO DEL EJERCICIO DEL PRESUPUESTO DE EGRESOS
CLASIFICACIÓN ECONÓMICA
COMITÁN DE DOMÍNGUEZ
DEL PERIODO: Del 01/01/2016/ al 31/12/2016

EAEPE-CE
30-may.-17
Pág. 5 de 5

Capítulo	Concepto	Egresos Aprobados	Ampliaciones / Reducciones	Egresos Modificado	Egresos Devengado	Egresos Pagado	Subejercicio / Economía
	Total General	21,756,467.09	12,437,562.05	34,194,029.14	33,914,583.48	33,902,583.00	279,445.66

ELABORÓ

MARIA DEL SOCORRO PEREZ BALLINAS
CONTADOR GENERAL

REVISÓ

ANTONIO NICOLAS AGUILAR VELAZQUEZ
SUBDIRECTOR ADMINISTRATIVO

AUTORIZÓ

ROMEO ALTUZAR LOPEZ
RESP. SIST. AGUA POTABLE

ESTADO ANALÍTICO DEL EJERCICIO DEL PRESUPUESTO DE EGRESOS
CLASIFICACIÓN POR OBJETO DEL GASTO
COMITÁN DE DOMÍNGUEZ
DEL PERIODO: Del 01/012016/ al 31/12/2016

EAEPE-COG
30-may.-17
Pág. 1 de 5

Capítulo	Concepto	Egresos Aprobados	Ampliaciones / Reducciones	Egresos Modificado	Egresos Devengado	Egresos Pagado	Subejercicio / Economía
1000	**SERVICIOS PERSONALES**	**18,184,132.96**	**433,787.52**	**18,617,920.48**	**18,617,920.48**	**18,617,920.48**	**0.00**
1100	**REMUNERACIONES AL PERSONAL DE CARÁCTER PERMANENTE.**	**14,146,681.92**	**-123,015.90**	**14,023,666.02**	**14,023,666.02**	**14,023,666.02**	**0.00**
223020600000001131020600001AA	SUELDO AL PERSONAL SINDICALIZADO	9,912,121.92	-198,199.60	9,713,922.32	9,713,922.32	9,713,922.32	0.00
223020600000001134020600001AA	SUELDO AL PERSONAL DE CONFIANZA	4,234,560.00	75,183.70	4,309,743.70	4,309,743.70	4,309,743.70	0.00
1200	**REMUNERACIONES AL PERSONAL DE CARÁCTER TRANSITORIO**	**844,920.00**	**52,200.40**	**897,120.40**	**897,120.40**	**897,120.40**	**0.00**
223020600000001221020600001AA	SUELDO AL PERSONAL EVENTUAL	844,920.00	52,200.40	897,120.40	897,120.40	897,120.40	0.00
1300	**REMUNERACIONES ADICIONALES Y ESPECIALES**	**1,921,893.04**	**306,128.35**	**2,228,021.39**	**2,228,021.39**	**2,228,021.39**	**0.00**
223020600000001321020600001AA	PRIMAS DE VACACIONES Y DOMINICAL	30,000.00	-8,162.47	21,837.53	21,837.53	21,837.53	0.00
223020600000001322020600001AA	GRATIFICACIÓN DE FIN DE AÑO	1,873,950.24	162,671.31	2,036,621.55	2,036,621.55	2,036,621.55	0.00
223020600000001331020600001AA	REMUNERACIONES POR HORAS EXTRAORDINARIAS	4,000.00	3,950.00	7,950.00	7,950.00	7,950.00	0.00
223020600000001346020600001AA	COMPENSACIONES POR SERVICIOS ESPECIALES	13,942.80	147,669.51	161,612.31	161,612.31	161,612.31	0.00
1500	**OTRAS PRESTACIONES SOCIALES Y ECONÓMICAS**	**1,270,638.00**	**198,474.67**	**1,469,112.67**	**1,469,112.67**	**1,469,112.67**	**0.00**
223020600000001532020600001AA	PENSIONES	1,270,638.00	198,474.67	1,469,112.67	1,469,112.67	1,469,112.67	0.00
2000	**MATERIALES Y SUMINISTROS**	**1,534,337.99**	**95,958.90**	**1,630,296.89**	**1,505,138.68**	**1,505,138.68**	**125,158.21**
2100	**MATERIALES DE ADMINISTRACIÓN, EMISIÓN DE DOCUMENTOS Y ARTÍCULOS OFICIALES**	**48,580.63**	**73,546.38**	**122,127.01**	**84,133.42**	**84,133.42**	**37,993.59**
223020600000002111020600001AA	MATERIAL Y ÚTILES DE OFICINA	29,376.17	75,438.64	104,814.81	68,074.81	68,074.81	36,740.00
223020600000002111020600001AB	MATERIAL Y ÚTILES DE OFICINA	0.00	7,724.00	7,724.00	7,724.00	7,724.00	0.00
223020600000002111020600001AE	MATERIAL Y ÚTILES DE OFICINA	0.00	231.10	231.10	0.00	0.00	231.10
223020600000002121020600001AA	MATERIALES Y ÚTILES DE IMPRESIÓN Y REPRODUCCIÓN	14,418.73	-6,847.36	7,571.37	7,205.56	7,205.56	365.81
223020600000002161020600001AA	MATERIAL DE LIMPIEZA	4,785.73	-3,000.00	1,785.73	1,129.05	1,129.05	656.68
2200	**ALIMENTOS Y UTENSILIOS**	**15,792.34**	**8,000.00**	**23,792.34**	**22,792.05**	**22,792.05**	**1,000.29**
223020600000002211020600001AA	ALIMENTACIÓN DE PERSONAS	15,792.34	8,000.00	23,792.34	22,792.05	22,792.05	1,000.29
2400	**MATERIALES Y ARTÍCULOS DE CONSTRUCCIÓN Y DE REPARACIÓN**	**134,005.58**	**39,084.06**	**173,089.64**	**157,550.59**	**157,550.59**	**15,539.05**
223020600000002411020600001AA	PRODUCTOS MINERALES NO METÁLICOS	20,000.00	17,301.30	37,301.30	37,301.30	37,301.30	0.00

ESTADO ANALÍTICO DEL EJERCICIO DEL PRESUPUESTO DE EGRESOS
CLASIFICACIÓN POR OBJETO DEL GASTO
COMITÁN DE DOMÍNGUEZ
DEL PERIODO: Del 01/012016/ al 31/12/2016

EAEPE-COG
30-may.-17
Pág. 2 de 5

Capítulo	Concepto	Egresos Aprobados	Ampliaciones / Reducciones	Egresos Modificado	Egresos Devengado	Egresos Pagado	Subejercicio / Economía
2230206000000024210206000001AA	CEMENTO Y PRODUCTOS DE CONCRETO	20,577.37	19,171.73	39,749.10	39,749.10	39,749.10	0.00
2230206000000024410206000001AA	MADERA Y PRODUCTOS DE MADERA	5,224.20	14,000.00	19,224.20	10,125.00	10,125.00	9,099.20
2230206000000024610206000001AA	MATERIAL ELÉCTRICO Y ELECTRÓNICO	50,316.35	-27,216.49	23,099.86	18,532.36	18,532.36	4,567.50
2230206000000024710206000001AA	ARTÍCULOS METÁLICOS PARA LA CONSTRUCCIÓN	27,899.07	15,827.52	43,726.59	43,726.59	43,726.59	0.00
2230206000000024910206000001AA	MATERIALES DE CONSTRUCCIÓN Y REPARACIÓN	9,988.59	0.00	9,988.59	8,116.24	8,116.24	1,872.35
2500	**PRODUCTOS QUÍMICOS, FARMACÉUTICOS Y DE LABORATORIO**	**64,092.16**	**-43,500.00**	**20,592.16**	**18,202.72**	**18,202.72**	**2,389.44**
2230206000000025910206000001AA	OTROS PRODUCTOS QUÍMICOS	64,092.16	-43,500.00	20,592.16	18,202.72	18,202.72	2,389.44
2600	**COMBUSTIBLES, LUBRICANTES Y ADITIVOS**	**601,489.71**	**292,745.92**	**894,235.63**	**884,547.02**	**884,547.02**	**9,688.61**
2230206000000026110206000001AB	COMBUSTIBLES	0.00	33,110.01	33,110.01	33,110.01	33,110.01	0.00
2230206000000026110206000001AA	COMBUSTIBLES	572,790.68	265,797.94	838,588.62	838,588.62	838,588.62	0.00
2230206000000026120206000001AA	LUBRICANTES Y ADITIVOS	28,699.03	-6,162.03	22,537.00	12,848.39	12,848.39	9,688.61
2700	**VESTUARIO, BLANCOS, PRENDAS DE PROTECCIÓN Y ARTÍCULOS DEPORTIVOS**	**57,642.45**	**-15,000.00**	**42,642.45**	**21,414.86**	**21,414.86**	**21,227.59**
2230206000000027110206000001AA	VESTUARIOS Y UNIFORMES	50,127.36	-15,000.00	35,127.36	14,405.83	14,405.83	20,721.53
2230206000000027210206000001AA	PRENDAS DE SEGURIDAD Y PROTECCIÓN PERSONAL	7,515.09	0.00	7,515.09	7,009.03	7,009.03	506.06
2900	**HERRAMIENTAS, REFACCIONES Y ACCESORIOS MENORES**	**612,735.12**	**-258,917.46**	**353,817.66**	**316,498.02**	**316,498.02**	**37,319.64**
2230206000000029110206000001AA	REFACCIONES, ACCESORIOS Y HERRAMIENTAS MENORES	65,902.81	-15,000.00	50,902.81	32,476.64	32,476.64	18,426.17
2230206000000029210206000001AA	REFACCIONES Y ACCESORIOS MENORES DE EDIFICIOS	264,636.55	-42,188.83	222,447.72	221,767.72	221,767.72	680.00
2230206000000029410206000001AA	REFACCIONES Y ACCESORIOS PARA EQUIPO DE COMPUTO	9,258.34	0.00	9,258.34	7,734.94	7,734.94	1,523.40
2230206000000029610206000001AA	REFACCIONES Y ACCESORIOS MENORES DE EQUIPO DE TRANSPORTE	162,413.55	-105,000.55	57,413.00	47,473.27	47,473.27	9,939.73
2230206000000029810206000001AA	REFACCIONES Y ACCESORIOS MENORES DE MAQUINARIA Y OTROS EQUIPOS	110,523.87	-98,128.08	12,395.79	5,645.45	5,645.45	6,750.34
2230206000000029910206000001AA	REFACCIONES Y ACCESORIOS MENORES OTROS BIENES MUEBLES	0.00	1,400.00	1,400.00	1,400.00	1,400.00	0.00
3000	**SERVICIOS GENERALES**	**2,036,996.14**	**9,420,305.56**	**11,457,301.70**	**11,303,514.25**	**11,291,513.77**	**153,787.45**
3100	**SERVICIOS BÁSICOS**	**35,777.00**	**8,716,528.95**	**8,752,305.95**	**8,747,584.95**	**8,747,584.95**	**4,721.00**

ESTADO ANALÍTICO DEL EJERCICIO DEL PRESUPUESTO DE EGRESOS
CLASIFICACIÓN POR OBJETO DEL GASTO
COMITÁN DE DOMÍNGUEZ
DEL PERIODO: Del 01/012016/ al 31/12/2016

EAEPE-COG
30-may.-17
Pág. 3 de 5

Capítulo	Concepto	Egresos Aprobados	Ampliaciones / Reducciones	Egresos Modificado	Egresos Devengado	Egresos Pagado	Subejercicio / Economía
2230206000000031110206000001AA	SERVICIO DE ENERGÍA ELÉCTRICA	0.00	8,716,483.95	8,716,483.95	8,716,483.95	8,716,483.95	0.00
2230206000000031410206000001AA	SERVICIO TELEFÓNICO CONVENCIONAL	35,777.00	0.00	35,777.00	31,056.00	31,056.00	4,721.00
2230206000000031810206000001AA	SERVICIO POSTAL	0.00	45.00	45.00	45.00	45.00	0.00
3200	**SERVICIOS DE ARRENDAMIENTO**	**58,627.06**	**2,760.39**	**61,387.45**	**56,910.40**	**56,910.40**	**4,477.05**
2230206000000032210206000001AA	ARRENDAMIENTO DE EDIFICIOS Y LOCALES	9,400.00	600.00	10,000.00	10,000.00	10,000.00	0.00
2230206000000032510206000001AA	ARRENDAMIENTO DE VEHÍCULOS	0.00	46,000.00	46,000.00	46,000.00	46,000.00	0.00
2230206000000032610206000001AA	ARRENDAMIENTO DE MAQUINARIA, OTROS EQUIPOS Y HERRAMIENTAS	47,603.06	-43,839.61	3,763.45	0.00	0.00	3,763.45
2230206000000032910206000001AA	OTROS ARRENDAMIENTO	1,624.00	0.00	1,624.00	910.40	910.40	713.60
3300	**SERVICIOS PROFESIONALES, CIENTÍFICOS, TÉCNICOS Y OTROS SERVICIOS**	**717,557.61**	**75,854.41**	**793,412.02**	**721,386.44**	**721,386.44**	**72,025.58**
2230206000000033940206000001AA	SERVICIOS MÉDICOS	40,177.54	-2,000.00	38,177.54	31,765.00	31,765.00	6,412.54
2230206000000033960206000001AA	SERVICIOS DE ANÁLISIS Y FARMACÉUTICOS	471,418.33	164,022.41	635,440.74	596,437.52	596,437.52	39,003.22
2230206000000033110206000001AA	ASESORÍA	65,000.00	-53,818.00	11,182.00	11,182.00	11,182.00	0.00
2230206000000033310206000001AA	SERVICIOS DE INFORMÁTICA	44,952.74	0.00	44,952.74	43,768.00	43,768.00	1,184.74
2230206000000033610206000001AA	SERVICIOS DE APOYO ADMINISTRATIVO, TRADUCCIÓN, FOTOCOPIADO E IMPRESIÓN	1,009.00	1,000.00	2,009.00	1,065.90	1,065.90	943.10
2230206000000033620206000001AB	IMPRESIONES OFICIALES	0.00	0.00	0.00	0.00	0.00	0.00
2230206000000033620206000001AA	IMPRESIONES OFICIALES	95,000.00	-33,350.00	61,650.00	37,168.02	37,168.02	24,481.98
3400	**SERVICIOS FINANCIEROS, BANCARIOS Y COMERCIALES**	**18,601.08**	**16,500.00**	**35,101.08**	**32,768.72**	**32,768.72**	**2,332.36**
2230206000000034110206000001AA	SERVICIOS FINANCIEROS Y BANCARIOS	18,601.08	16,500.00	35,101.08	32,768.72	32,768.72	2,332.36
3500	**SERVICIOS DE INSTALACIÓN, REPARACIÓN, MANTENIMIENTO Y CONSERVACIÓN**	**1,077,931.69**	**-277,854.40**	**800,077.29**	**749,200.29**	**737,199.81**	**50,877.00**
2230206000000035510206000001AA	REPARACIÓN Y MANTENIMIENTO DE EQUIPO DE TRANSPORTE	107,484.17	-20,884.85	86,599.32	79,804.73	79,804.73	6,794.59
2230206000000035710206000001AA	MANTENIMIENTO Y CONSERVACIÓN DE MAQUINARIA Y EQUIPO	906,949.29	-287,921.66	619,027.63	611,918.24	599,917.76	7,109.39
2230206000000035720206000001AA	INSTALACIONES	22,654.02	0.00	22,654.02	0.00	0.00	22,654.02

ESTADO ANALÍTICO DEL EJERCICIO DEL PRESUPUESTO DE EGRESOS
CLASIFICACIÓN POR OBJETO DEL GASTO
COMITÁN DE DOMÍNGUEZ
DEL PERIODO: Del 01/012016/ al 31/12/2016

EAEPE-COG
30-may.-17
Pág. 4 de 5

Capítulo	Concepto	Egresos Aprobados	Ampliaciones / Reducciones	Egresos Modificado	Egresos Devengado	Egresos Pagado	Subejercicio / Economía
22302060000000351102060000001AA	CONSERVACIÓN Y MANTENIMIENTO MENOR DE INMUEBLES	29,774.21	15,952.11	45,726.32	45,726.32	45,726.32	0.00
22302060000000352102060000001AA	MANTENIMIENTO Y CONSERVACIÓN DE MOBILIARIO Y EQUIPO DE ADMINISTRACIÓN	0.00	15,000.00	15,000.00	10,679.00	10,679.00	4,321.00
22302060000000353102060000001AA	MANTENIMIENTO Y CONSERVACIÓN DE BIENES INFORMÁTICOS	11,070.00	0.00	11,070.00	1,072.00	1,072.00	9,998.00
3600	**SERVICIOS DE COMUNICACIÓN SOCIAL Y PUBLICIDAD**	**79,436.37**	**36,980.00**	**116,416.37**	**103,820.91**	**103,820.91**	**12,595.46**
22302060000000361102060000001AA	GASTOS DE PROPAGANDA	75,376.37	34,480.00	109,856.37	99,996.37	99,996.37	9,860.00
22302060000000361202060000001AA	PUBLICACIONES OFICIALES	0.00	2,500.00	2,500.00	2,074.54	2,074.54	425.46
22302060000000362102060000001AA	DIFUSIÓN POR RADIO, TELEVISIÓN Y OTROS MEDIOS DE MENSAJES COMERCIALES PARA PROMOVER LA VENTA DE BIENES O SERVICIOS	4,060.00	0.00	4,060.00	1,750.00	1,750.00	2,310.00
3700	**SERVICIOS DE TRASLADO Y VIÁTICOS**	**26,322.33**	**625.21**	**26,947.54**	**23,963.54**	**23,963.54**	**2,984.00**
22302060000000375102060000001AA	VIÁTICOS NACIONALES	26,322.33	399.21	26,721.54	23,963.54	23,963.54	2,758.00
22302060000000379302060000001AA	OTROS SERVICIOS DE TRASLADO	0.00	226.00	226.00	0.00	0.00	226.00
3800	**SERVICIOS OFICIALES**	**5,600.00**	**1,042.00**	**6,642.00**	**6,642.00**	**6,642.00**	**0.00**
22302060000000382102060000001AA	GASTOS DE ORDEN SOCIAL Y CULTURAL	5,600.00	1,042.00	6,642.00	6,642.00	6,642.00	0.00
3900	**OTROS SERVICIOS GENERALES**	**17,143.00**	**847,869.00**	**865,012.00**	**861,237.00**	**861,237.00**	**3,775.00**
22302060000000392202060000001AA	OTROS IMPUESTOS Y DERECHOS	0.00	847,869.00	847,869.00	847,869.00	847,869.00	0.00
22302060000000398102060000001AA	IMPUESTOS SOBRE NÓMINAS	17,143.00	0.00	17,143.00	13,368.00	13,368.00	3,775.00
4000	**TRANSFERENCIAS, ASIGNACIONES, SUBSIDIOS Y OTRAS AYUDAS**	**1,000.00**	**97,239.00**	**98,239.00**	**97,739.00**	**97,739.00**	**500.00**
4400	**AYUDAS SOCIALES**	**1,000.00**	**97,239.00**	**98,239.00**	**97,739.00**	**97,739.00**	**500.00**
22302060000000441102060000001AA	AYUDAS A ORGANIZACIONES Y PERSONAS (AYUDAS CULTURALES Y SOCIALES)	1,000.00	0.00	1,000.00	500.00	500.00	500.00
42101100000000441102060000001AA	AYUDAS A ORGANIZACIONES Y PERSONAS (AYUDAS CULTURALES Y SOCIALES)	0.00	97,239.00	97,239.00	97,239.00	97,239.00	0.00
5000	**BIENES MUEBLES, INMUEBLES E INTANGIBLES**	**0.00**	**17,709.85**	**17,709.85**	**17,709.85**	**17,709.85**	**0.00**
5100	**MOBILIARIO Y EQUIPO DE ADMINISTRACIÓN**	**0.00**	**17,709.85**	**17,709.85**	**17,709.85**	**17,709.85**	**0.00**
22303161200001515102060000001AA	ADQUISICION DE 2 CPU PARA EL AREA DE CONTABILIAD Y RECURSOS HUMANOS	0.00	13,814.85	13,814.85	13,814.85	13,814.85	0.00
22303161200002515102060000001AA	ADQ. DE UNA IMPRESORA PARA EL AREA DE CONTABIIDAD	0.00	3,895.00	3,895.00	3,895.00	3,895.00	0.00

ESTADO ANALÍTICO DEL EJERCICIO DEL PRESUPUESTO DE EGRESOS
CLASIFICACIÓN POR OBJETO DEL GASTO
COMITÁN DE DOMÍNGUEZ
DEL PERIODO: Del 01/012016/ al 31/12/2016

EAEPE-COG
30-may.-17
Pág. 5 de 5

Capítulo	Concepto	Egresos Aprobados	Ampliaciones / Reducciones	Egresos Modificado	Egresos Devengado	Egresos Pagado	Subejercicio / Economía
9000	**DEUDA PÚBLICA**	**0.00**	**2,372,561.22**	**2,372,561.22**	**2,372,561.22**	**2,372,561.22**	**0.00**
9100	**AMORTIZACIÓN DE LA DEUDA PÚBLICA**	**0.00**	**2,372,561.22**	**2,372,561.22**	**2,372,561.22**	**2,372,561.22**	**0.00**
22302060000000911202060000001AA	AMORTIZACIÓN DE LA DEUDA PÚBLICA INTERNA CON LA BANCA DE DESARROLLO	0.00	2,372,561.22	2,372,561.22	2,372,561.22	2,372,561.22	0.00
	Total General	**21,756,467.09**	**12,437,562.05**	**34,194,029.14**	**33,914,583.48**	**33,902,583.00**	**279,445.66**

ELABORÓ	REVISÓ	AUTORIZÓ
MARIA DEL SOCORRO PEREZ BALLINAS	ANTONIO NICOLAS AGUILAR VELAZQUEZ	ROMEO ALTUZAR LOPEZ
CONTADOR GENERAL	SUBDIRECTOR ADMINISTRATIVO	RESP. SIST. AGUA POTABLE

ESTADO ANALÍTICO DEL EJERCICIO DEL PRESUPUESTO DE EGRESOS
CLASIFICACIÓN FUNCIONAL DEL GASTO
COMITÁN DE DOMÍNGUEZ
DEL PERIODO: Del 01/01/2016 al 31/12/2016

EAEPE-CF
30-may.-17
Pág. 1 de 4

Finalidad/ Funcion	Concepto	Egresos Aprobados	Ampliaciones / Reducciones	Egresos Modificado	Egresos Devengado	Egresos Pagado	Subejercicio / Economía
2	**DESARROLLO SOCIAL**	**21,756,467.09**	**12,340,323.05**	**34,096,790.14**	**33,817,344.48**	**33,805,344.00**	**279,445.66**
2-2	**VIVIENDA Y SERVICIOS A LA COMUNIDAD**	**21,756,467.09**	**12,340,323.05**	**34,096,790.14**	**33,817,344.48**	**33,805,344.00**	**279,445.66**
2230206000000027210206000001AA	PRENDAS DE SEGURIDAD Y PROTECCIÓN PERSONAL	7,515.09	0.00	7,515.09	7,009.03	7,009.03	506.06
2230206000000036210206000001AA	DIFUSIÓN POR RADIO, TELEVISIÓN Y OTROS MEDIOS DE MENSAJES COMERCIALES PARA PROMOVER LA VENTA DE BIENES O SERVICIOS	4,060.00	0.00	4,060.00	1,750.00	1,750.00	2,310.00
2230206000000024410206000001AA	MADERA Y PRODUCTOS DE MADERA	5,224.20	14,000.00	19,224.20	10,125.00	10,125.00	9,099.20
2230206000000011310206000001AA	SUELDO AL PERSONAL SINDICALIZADO	9,912,121.92	-198,199.60	9,713,922.32	9,713,922.32	9,713,922.32	0.00
2230206000000029410206000001AA	REFACCIONES Y ACCESORIOS PARA EQUIPO DE COMPUTO	9,258.34	0.00	9,258.34	7,734.94	7,734.94	1,523.40
2230206000000013210206000001AA	PRIMAS DE VACACIONES Y DOMINICAL	30,000.00	-8,162.47	21,837.53	21,837.53	21,837.53	0.00
2230206000000039810206000001AA	IMPUESTOS SOBRE NÓMINAS	17,143.00	0.00	17,143.00	13,368.00	13,368.00	3,775.00
2230206000000031410206000001AA	SERVICIO TELEFÓNICO CONVENCIONAL	35,777.00	0.00	35,777.00	31,056.00	31,056.00	4,721.00
2230206000000021110206000001AA	MATERIAL Y ÚTILES DE OFICINA	29,376.17	75,438.64	104,814.81	68,074.81	68,074.81	36,740.00
2230206000000026110206000001AB	COMBUSTIBLES	0.00	33,110.01	33,110.01	33,110.01	33,110.01	0.00
2230206000000021110206000001AB	MATERIAL Y ÚTILES DE OFICINA	0.00	7,724.00	7,724.00	7,724.00	7,724.00	0.00
2230206000000032910206000001AA	OTROS ARRENDAMIENTO	1,624.00	0.00	1,624.00	910.40	910.40	713.60
2230206000000022110206000001AA	ALIMENTACIÓN DE PERSONAS	15,792.34	8,000.00	23,792.34	22,792.05	22,792.05	1,000.29
2230206000000033610206000001AA	SERVICIOS DE APOYO ADMINISTRATIVO, TRADUCCIÓN, FOTOCOPIADO E IMPRESIÓN	1,009.00	1,000.00	2,009.00	1,065.90	1,065.90	943.10
2230206000000039220206000001AA	OTROS IMPUESTOS Y DERECHOS	0.00	847,869.00	847,869.00	847,869.00	847,869.00	0.00
2230206000000035710206000001AA	MANTENIMIENTO Y CONSERVACIÓN DE MAQUINARIA Y EQUIPO	906,949.29	-287,921.66	619,027.63	611,918.24	599,917.76	7,109.39
2230206000000031110206000001AA	SERVICIO DE ENERGÍA ELÉCTRICA	0.00	8,716,483.95	8,716,483.95	8,716,483.95	8,716,483.95	0.00
2230206000000029610206000001AA	REFACCIONES Y ACCESORIOS MENORES DE EQUIPO DE TRANSPORTE	162,413.55	-105,000.55	57,413.00	47,473.27	47,473.27	9,939.73
2230206000000036120206000001AA	PUBLICACIONES OFICIALES	0.00	2,500.00	2,500.00	2,074.54	2,074.54	425.46
2230206000000033960206000001AA	SERVICIOS DE ANÁLISIS Y FARMACÉUTICOS	471,418.33	164,022.41	635,440.74	596,437.52	596,437.52	39,003.22
2230206000000013220206000001AA	GRATIFICACIÓN DE FIN DE AÑO	1,873,950.24	162,671.31	2,036,621.55	2,036,621.55	2,036,621.55	0.00

ESTADO ANALÍTICO DEL EJERCICIO DEL PRESUPUESTO DE EGRESOS
CLASIFICACIÓN FUNCIONAL DEL GASTO
COMITÁN DE DOMÍNGUEZ
DEL PERIODO: Del 01/01/2016 al 31/12/2016

EAEPE-CF
30-may.-17
Pág. 2 de 4

Finalidad/ Funcion	Concepto	Egresos Aprobados	Ampliaciones / Reducciones	Egresos Modificado	Egresos Devengado	Egresos Pagado	Subejercicio / Economía
2230206000000044110206000001AA	AYUDAS A ORGANIZACIONES Y PERSONAS (AYUDAS CULTURALES Y SOCIALES)	1,000.00	0.00	1,000.00	500.00	500.00	500.00
2230206000000024910206000001AA	MATERIALES DE CONSTRUCCIÓN Y REPARACIÓN	9,988.59	0.00	9,988.59	8,116.24	8,116.24	1,872.35
2230206000000032210206000001AA	ARRENDAMIENTO DE EDIFICIOS Y LOCALES	9,400.00	600.00	10,000.00	10,000.00	10,000.00	0.00
2230206000000021210206000001AA	MATERIALES Y ÚTILES DE IMPRESIÓN Y REPRODUCCIÓN	14,418.73	-6,847.36	7,571.37	7,205.56	7,205.56	365.81
2230206000000035310206000001AA	MANTENIMIENTO Y CONSERVACIÓN DE BIENES INFORMÁTICOS	11,070.00	0.00	11,070.00	1,072.00	1,072.00	9,998.00
2230206000000091120206000001AA	AMORTIZACIÓN DE LA DEUDA PÚBLICA INTERNA CON LA BANCA DE DESARROLLO	0.00	2,372,561.22	2,372,561.22	2,372,561.22	2,372,561.22	0.00
2230206000000026120206000001AA	LUBRICANTES Y ADITIVOS	28,699.03	-6,162.03	22,537.00	12,848.39	12,848.39	9,688.61
2230206000000031810206000001AA	SERVICIO POSTAL	0.00	45.00	45.00	45.00	45.00	0.00
2230206000000035720206000001AA	INSTALACIONES	22,654.02	0.00	22,654.02	0.00	0.00	22,654.02
2230206000000015320206000001AA	PENSIONES	1,270,638.00	198,474.67	1,469,112.67	1,469,112.67	1,469,112.67	0.00
2230206000000029110206000001AA	REFACCIONES, ACCESORIOS Y HERRAMIENTAS MENORES	65,902.81	-15,000.00	50,902.81	32,476.64	32,476.64	18,426.17
2230206000000037510206000001AA	VIÁTICOS NACIONALES	26,322.33	399.21	26,721.54	23,963.54	23,963.54	2,758.00
2230206000000011340206000001AA	SUELDO AL PERSONAL DE CONFIANZA	4,234,560.00	75,183.70	4,309,743.70	4,309,743.70	4,309,743.70	0.00
2230206000000033620206000001AB	IMPRESIONES OFICIALES	0.00	0.00	0.00	0.00	0.00	0.00
2230206000000025910206000001AA	OTROS PRODUCTOS QUÍMICOS	64,092.16	-43,500.00	20,592.16	18,202.72	18,202.72	2,389.44
2230206000000037930206000001AA	OTROS SERVICIOS DE TRASLADO	0.00	226.00	226.00	0.00	0.00	226.00
2230206000000035510206000001AA	REPARACIÓN Y MANTENIMIENTO DE EQUIPO DE TRANSPORTE	107,484.17	-20,884.85	86,599.32	79,804.73	79,804.73	6,794.59
2230206000000027110206000001AA	VESTUARIOS Y UNIFORMES	50,127.36	-15,000.00	35,127.36	14,405.83	14,405.83	20,721.53
2230206000000033110206000001AA	ASESORÍA	65,000.00	-53,818.00	11,182.00	11,182.00	11,182.00	0.00
2230206000000035210206000001AA	MANTENIMIENTO Y CONSERVACIÓN DE MOBILIARIO Y EQUIPO DE ADMINISTRACIÓN	0.00	15,000.00	15,000.00	10,679.00	10,679.00	4,321.00
2230206000000036110206000001AA	GASTOS DE PROPAGANDA	75,376.37	34,480.00	109,856.37	99,996.37	99,996.37	9,860.00
2230206000000013460206000001AA	COMPENSACIONES POR SERVICIOS ESPECIALES	13,942.80	147,669.51	161,612.31	161,612.31	161,612.31	0.00
2230206000000029210206000001AA	REFACCIONES Y ACCESORIOS MENORES DE EDIFICIOS	264,636.55	-42,188.83	222,447.72	221,767.72	221,767.72	680.00

ESTADO ANALÍTICO DEL EJERCICIO DEL PRESUPUESTO DE EGRESOS
CLASIFICACIÓN FUNCIONAL DEL GASTO
COMITÁN DE DOMÍNGUEZ
DEL PERIODO: Del 01/01/2016 al 31/12/2016

EAEPE-CF
30-may.-17
Pág. 3 de 4

Finalidad/ Funcion	Concepto		Egresos Aprobados	Ampliaciones / Reducciones	Egresos Modificado	Egresos Devengado	Egresos Pagado	Subejercicio / Economía
2230206000000033620206000001AA		IMPRESIONES OFICIALES	95,000.00	-33,350.00	61,650.00	37,168.02	37,168.02	24,481.98
2230206000000024110206000001AA		PRODUCTOS MINERALES NO METÁLICOS	20,000.00	17,301.30	37,301.30	37,301.30	37,301.30	0.00
2230206000000012210206000001AA		SUELDO AL PERSONAL EVENTUAL	844,920.00	52,200.40	897,120.40	897,120.40	897,120.40	0.00
2230316120000151510206000001AA		ADQUISICION DE 2 CPU PARA EL AREA DE CONTABILIAD Y RECURSOS HUMANOS	0.00	13,814.85	13,814.85	13,814.85	13,814.85	0.00
2230316120000251510206000001AA		ADQ. DE UNA IMPRESORA PARA EL AREA DE CONTABIIDAD	0.00	3,895.00	3,895.00	3,895.00	3,895.00	0.00
2230206000000034110206000001AA		SERVICIOS FINANCIEROS Y BANCARIOS	18,601.08	16,500.00	35,101.08	32,768.72	32,768.72	2,332.36
2230206000000024610206000001AA		MATERIAL ELÉCTRICO Y ELECTRÓNICO	50,316.35	-27,216.49	23,099.86	18,532.36	18,532.36	4,567.50
2230206000000032610206000001AA		ARRENDAMIENTO DE MAQUINARIA, OTROS EQUIPOS Y HERRAMIENTAS	47,603.06	-43,839.61	3,763.45	0.00	0.00	3,763.45
2230206000000033310206000001AA		SERVICIOS DE INFORMÁTICA	44,952.74	0.00	44,952.74	43,768.00	43,768.00	1,184.74
2230206000000021610206000001AA		MATERIAL DE LIMPIEZA	4,785.73	-3,000.00	1,785.73	1,129.05	1,129.05	656.68
2230206000000032510206000001AA		ARRENDAMIENTO DE VEHÍCULOS	0.00	46,000.00	46,000.00	46,000.00	46,000.00	0.00
2230206000000021110206000001AE		MATERIAL Y ÚTILES DE OFICINA	0.00	231.10	231.10	0.00	0.00	231.10
2230206000000024210206000001AA		CEMENTO Y PRODUCTOS DE CONCRETO	20,577.37	19,171.73	39,749.10	39,749.10	39,749.10	0.00
2230206000000033940206000001AA		SERVICIOS MÉDICOS	40,177.54	-2,000.00	38,177.54	31,765.00	31,765.00	6,412.54
2230206000000038210206000001AA		GASTOS DE ORDEN SOCIAL Y CULTURAL	5,600.00	1,042.00	6,642.00	6,642.00	6,642.00	0.00
2230206000000024710206000001AA		ARTÍCULOS METÁLICOS PARA LA CONSTRUCCIÓN	27,899.07	15,827.52	43,726.59	43,726.59	43,726.59	0.00
2230206000000035110206000001AA		CONSERVACIÓN Y MANTENIMIENTO MENOR DE INMUEBLES	29,774.21	15,952.11	45,726.32	45,726.32	45,726.32	0.00
2230206000000026110206000001AA		COMBUSTIBLES	572,790.68	265,797.94	838,588.62	838,588.62	838,588.62	0.00
2230206000000029810206000001AA		REFACCIONES Y ACCESORIOS MENORES DE MAQUINARIA Y OTROS EQUIPOS	110,523.87	-98,128.08	12,395.79	5,645.45	5,645.45	6,750.34
2230206000000013310206000001AA		REMUNERACIONES POR HORAS EXTRAORDINARIAS	4,000.00	3,950.00	7,950.00	7,950.00	7,950.00	0.00
2230206000000029910206000001AA		REFACCIONES Y ACCESORIOS MENORES OTROS BIENES MUEBLES	0.00	1,400.00	1,400.00	1,400.00	1,400.00	0.00
4	**OTRAS NO CLASIFICADAS EN FUNCIONES ANTERIORES**		**0.00**	**97,239.00**	**97,239.00**	**97,239.00**	**97,239.00**	**0.00**
4-2	**TRANSFERENCIAS, PARTICIPACIONES Y APORTACIONES ENTRE DIFERENTES NIVELES Y**		**0.00**	**97,239.00**	**97,239.00**	**97,239.00**	**97,239.00**	**0.00**

ESTADO ANALÍTICO DEL EJERCICIO DEL PRESUPUESTO DE EGRESOS
CLASIFICACIÓN FUNCIONAL DEL GASTO
COMITÁN DE DOMÍNGUEZ
DEL PERIODO: Del 01/01/2016 al 31/12/2016

EAEPE-CF
30-may.-17
Pág. 4 de 4

Finalidad/ Funcion	Concepto	Egresos Aprobados	Ampliaciones / Reducciones	Egresos Modificado	Egresos Devengado	Egresos Pagado	Subejercicio / Economía
4210110000000044110206000001AA	AYUDAS A ORGANIZACIONES Y PERSONAS (AYUDAS CULTURALES Y SOCIALES)	0.00	97,239.00	97,239.00	97,239.00	97,239.00	0.00
	Total General	**21,756,467.09**	**12,437,562.05**	**34,194,029.14**	**33,914,583.48**	**33,902,583.00**	**279,445.66**

ELABORÓ

MARIA DEL SOCORRO PEREZ BALLINAS
CONTADOR GENERAL

REVISÓ

ANTONIO NICOLAS AGUILAR VELAZQUEZ
SUBDIRECTOR ADMINISTRATIVO

AUTORIZÓ

ROMEO ALTUZAR LOPEZ
RESP. SIST. AGUA POTABLE

ESTADO ANALÍTICO DEL EJERCICIO DEL PRESUPUESTO DE EGRESOS
CLASIFICACIÓN PROGRAMÁTICA
COMITÁN DE DOMÍNGUEZ
DEL PERIODO: Del 01/01/2016 al 31/12/2016

EAEPE-CP
30-may.-17
Pág. 1 de 4

Tipologia	Concepto	Egresos Aprobados	Ampliaciones / Reducciones	Egresos Modificado	Egresos Devengado	Egresos Pagado	Subejercicio / Economía
DESEMPEÑO DE LAS FUNCIONES							
E	**PRESTACIÓN DE SERVICIOS PÚBLICOS**	**21,756,467.09**	**12,437,562.05**	**34,194,029.14**	**33,914,583.48**	**33,902,583.00**	**279,445.66**
421011000000004411020600000 1AA	AYUDAS A ORGANIZACIONES Y PERSONAS (AYUDAS CULTURALES Y SOCIALES)	0.00	97,239.00	97,239.00	97,239.00	97,239.00	0.00
2230206000000015320206000001AA	PENSIONES	1,270,638.00	198,474.67	1,469,112.67	1,469,112.67	1,469,112.67	0.00
2230206000000013460206000001AA	COMPENSACIONES POR SERVICIOS ESPECIALES	13,942.80	147,669.51	161,612.31	161,612.31	161,612.31	0.00
2230206000000011310206000001AA	SUELDO AL PERSONAL SINDICALIZADO	9,912,121.92	-198,199.60	9,713,922.32	9,713,922.32	9,713,922.32	0.00
2230206000000011340206000001AA	SUELDO AL PERSONAL DE CONFIANZA	4,234,560.00	75,183.70	4,309,743.70	4,309,743.70	4,309,743.70	0.00
2230206000000012210206000001AA	SUELDO AL PERSONAL EVENTUAL	844,920.00	52,200.40	897,120.40	897,120.40	897,120.40	0.00
2230206000000013210206000001AA	PRIMAS DE VACACIONES Y DOMINICAL	30,000.00	-8,162.47	21,837.53	21,837.53	21,837.53	0.00
2230206000000033620206000001AB	IMPRESIONES OFICIALES	0.00	0.00	0.00	0.00	0.00	0.00
2230206000000021110206000001AB	MATERIAL Y ÚTILES DE OFICINA	0.00	7,724.00	7,724.00	7,724.00	7,724.00	0.00
2230206000000091120206000001AA	AMORTIZACIÓN DE LA DEUDA PÚBLICA INTERNA CON LA BANCA DE DESARROLLO	0.00	2,372,561.22	2,372,561.22	2,372,561.22	2,372,561.22	0.00
2230206000000021110206000001AE	MATERIAL Y ÚTILES DE OFICINA	0.00	231.10	231.10	0.00	0.00	231.10
2230206000000031110206000001AA	SERVICIO DE ENERGÍA ELÉCTRICA	0.00	8,716,483.95	8,716,483.95	8,716,483.95	8,716,483.95	0.00
2230206000000036120206000001AA	PUBLICACIONES OFICIALES	0.00	2,500.00	2,500.00	2,074.54	2,074.54	425.46
2230206000000037930206000001AA	OTROS SERVICIOS DE TRASLADO	0.00	226.00	226.00	0.00	0.00	226.00
2230206000000039220206000001AA	OTROS IMPUESTOS Y DERECHOS	0.00	847,869.00	847,869.00	847,869.00	847,869.00	0.00
2230206000000031810206000001AA	SERVICIO POSTAL	0.00	45.00	45.00	45.00	45.00	0.00
2230206000000039810206000001AA	IMPUESTOS SOBRE NÓMINAS	17,143.00	0.00	17,143.00	13,368.00	13,368.00	3,775.00
2230206000000044110206000001AA	AYUDAS A ORGANIZACIONES Y PERSONAS (AYUDAS CULTURALES Y SOCIALES)	1,000.00	0.00	1,000.00	500.00	500.00	500.00
2230206000000029910206000001AA	REFACCIONES Y ACCESORIOS MENORES OTROS BIENES MUEBLES	0.00	1,400.00	1,400.00	1,400.00	1,400.00	0.00
2230206000000026110206000001AB	COMBUSTIBLES	0.00	33,110.01	33,110.01	33,110.01	33,110.01	0.00
2230206000000035210206000001AA	MANTENIMIENTO Y CONSERVACIÓN DE MOBILIARIO Y EQUIPO DE ADMINISTRACIÓN	0.00	15,000.00	15,000.00	10,679.00	10,679.00	4,321.00

ESTADO ANALÍTICO DEL EJERCICIO DEL PRESUPUESTO DE EGRESOS
CLASIFICACIÓN PROGRAMÁTICA
COMITÁN DE DOMÍNGUEZ
DEL PERIODO: Del 01/01/2016 al 31/12/2016

EAEPE-CP
30-may.-17
Pág. 2 de 4

Tipologia	Concepto	Egresos Aprobados	Ampliaciones / Reducciones	Egresos Modificado	Egresos Devengado	Egresos Pagado	Subejercicio / Economía
2230206000000032510206000001AA	ARRENDAMIENTO DE VEHÍCULOS	0.00	46,000.00	46,000.00	46,000.00	46,000.00	0.00
2230206000000035710206000001AA	MANTENIMIENTO Y CONSERVACIÓN DE MAQUINARIA Y EQUIPO	906,949.29	-287,921.66	619,027.63	611,918.24	599,917.76	7,109.39
2230206000000035720206000001AA	INSTALACIONES	22,654.02	0.00	22,654.02	0.00	0.00	22,654.02
2230206000000036110206000001AA	GASTOS DE PROPAGANDA	75,376.37	34,480.00	109,856.37	99,996.37	99,996.37	9,860.00
2230206000000036210206000001AA	DIFUSIÓN POR RADIO, TELEVISIÓN Y OTROS MEDIOS DE MENSAJES COMERCIALES PARA PROMOVER LA VENTA DE BIENES O SERVICIOS	4,060.00	0.00	4,060.00	1,750.00	1,750.00	2,310.00
2230206000000037510206000001AA	VIÁTICOS NACIONALES	26,322.33	399.21	26,721.54	23,963.54	23,963.54	2,758.00
2230206000000038210206000001AA	GASTOS DE ORDEN SOCIAL Y CULTURAL	5,600.00	1,042.00	6,642.00	6,642.00	6,642.00	0.00
2230206000000033940206000001AA	SERVICIOS MÉDICOS	40,177.54	-2,000.00	38,177.54	31,765.00	31,765.00	6,412.54
2230206000000033960206000001AA	SERVICIOS DE ANÁLISIS Y FARMACÉUTICOS	471,418.33	164,022.41	635,440.74	596,437.52	596,437.52	39,003.22
2230206000000034110206000001AA	SERVICIOS FINANCIEROS Y BANCARIOS	18,601.08	16,500.00	35,101.08	32,768.72	32,768.72	2,332.36
2230206000000035110206000001AA	CONSERVACIÓN Y MANTENIMIENTO MENOR DE INMUEBLES	29,774.21	15,952.11	45,726.32	45,726.32	45,726.32	0.00
2230206000000035310206000001AA	MANTENIMIENTO Y CONSERVACIÓN DE BIENES INFORMÁTICOS	11,070.00	0.00	11,070.00	1,072.00	1,072.00	9,998.00
2230206000000035510206000001AA	REPARACIÓN Y MANTENIMIENTO DE EQUIPO DE TRANSPORTE	107,484.17	-20,884.85	86,599.32	79,804.73	79,804.73	6,794.59
2230206000000032610206000001AA	ARRENDAMIENTO DE MAQUINARIA, OTROS EQUIPOS Y HERRAMIENTAS	47,603.06	-43,839.61	3,763.45	0.00	0.00	3,763.45
2230206000000032910206000001AA	OTROS ARRENDAMIENTO	1,624.00	0.00	1,624.00	910.40	910.40	713.60
2230206000000033110206000001AA	ASESORÍA	65,000.00	-53,818.00	11,182.00	11,182.00	11,182.00	0.00
2230206000000033310206000001AA	SERVICIOS DE INFORMÁTICA	44,952.74	0.00	44,952.74	43,768.00	43,768.00	1,184.74
2230206000000033610206000001AA	SERVICIOS DE APOYO ADMINISTRATIVO, TRADUCCIÓN, FOTOCOPIADO E IMPRESIÓN	1,009.00	1,000.00	2,009.00	1,065.90	1,065.90	943.10
2230206000000033620206000001AA	IMPRESIONES OFICIALES	95,000.00	-33,350.00	61,650.00	37,168.02	37,168.02	24,481.98
2230206000000029210206000001AA	REFACCIONES Y ACCESORIOS MENORES DE EDIFICIOS	264,636.55	-42,188.83	222,447.72	221,767.72	221,767.72	680.00
2230206000000029410206000001AA	REFACCIONES Y ACCESORIOS PARA EQUIPO DE COMPUTO	9,258.34	0.00	9,258.34	7,734.94	7,734.94	1,523.40
2230206000000029610206000001AA	REFACCIONES Y ACCESORIOS MENORES DE EQUIPO DE TRANSPORTE	162,413.55	-105,000.55	57,413.00	47,473.27	47,473.27	9,939.73

ESTADO ANALÍTICO DEL EJERCICIO DEL PRESUPUESTO DE EGRESOS
CLASIFICACIÓN PROGRAMÁTICA
COMITÁN DE DOMÍNGUEZ
DEL PERIODO: Del 01/01/2016 al 31/12/2016

EAEPE-CP
30-may.-17
Pág. 3 de 4

Tipologia	Concepto	Egresos Aprobados	Ampliaciones / Reducciones	Egresos Modificado	Egresos Devengado	Egresos Pagado	Subejercicio / Economía
2230206000000029810206000001AA	REFACCIONES Y ACCESORIOS MENORES DE MAQUINARIA Y OTROS EQUIPOS	110,523.87	-98,128.08	12,395.79	5,645.45	5,645.45	6,750.34
2230206000000031410206000001AA	SERVICIO TELEFÓNICO CONVENCIONAL	35,777.00	0.00	35,777.00	31,056.00	31,056.00	4,721.00
2230206000000032210206000001AA	ARRENDAMIENTO DE EDIFICIOS Y LOCALES	9,400.00	600.00	10,000.00	10,000.00	10,000.00	0.00
2230206000000025910206000001AA	OTROS PRODUCTOS QUÍMICOS	64,092.16	-43,500.00	20,592.16	18,202.72	18,202.72	2,389.44
2230206000000026110206000001AA	COMBUSTIBLES	572,790.68	265,797.94	838,588.62	838,588.62	838,588.62	0.00
2230206000000026120206000001AA	LUBRICANTES Y ADITIVOS	28,699.03	-6,162.03	22,537.00	12,848.39	12,848.39	9,688.61
2230206000000027110206000001AA	VESTUARIOS Y UNIFORMES	50,127.36	-15,000.00	35,127.36	14,405.83	14,405.83	20,721.53
2230206000000027210206000001AA	PRENDAS DE SEGURIDAD Y PROTECCIÓN PERSONAL	7,515.09	0.00	7,515.09	7,009.03	7,009.03	506.06
2230206000000029110206000001AA	REFACCIONES, ACCESORIOS Y HERRAMIENTAS MENORES	65,902.81	-15,000.00	50,902.81	32,476.64	32,476.64	18,426.17
2230206000000024110206000001AA	PRODUCTOS MINERALES NO METÁLICOS	20,000.00	17,301.30	37,301.30	37,301.30	37,301.30	0.00
2230206000000024210206000001AA	CEMENTO Y PRODUCTOS DE CONCRETO	20,577.37	19,171.73	39,749.10	39,749.10	39,749.10	0.00
2230206000000024410206000001AA	MADERA Y PRODUCTOS DE MADERA	5,224.20	14,000.00	19,224.20	10,125.00	10,125.00	9,099.20
2230206000000024610206000001AA	MATERIAL ELÉCTRICO Y ELECTRÓNICO	50,316.35	-27,216.49	23,099.86	18,532.36	18,532.36	4,567.50
2230206000000024710206000001AA	ARTÍCULOS METÁLICOS PARA LA CONSTRUCCIÓN	27,899.07	15,827.52	43,726.59	43,726.59	43,726.59	0.00
2230206000000024910206000001AA	MATERIALES DE CONSTRUCCIÓN Y REPARACIÓN	9,988.59	0.00	9,988.59	8,116.24	8,116.24	1,872.35
2230206000000013220206000001AA	GRATIFICACIÓN DE FIN DE AÑO	1,873,950.24	162,671.31	2,036,621.55	2,036,621.55	2,036,621.55	0.00
2230206000000013310206000001AA	REMUNERACIONES POR HORAS EXTRAORDINARIAS	4,000.00	3,950.00	7,950.00	7,950.00	7,950.00	0.00
2230206000000021110206000001AA	MATERIAL Y ÚTILES DE OFICINA	29,376.17	75,438.64	104,814.81	68,074.81	68,074.81	36,740.00
2230206000000021210206000001AA	MATERIALES Y ÚTILES DE IMPRESIÓN Y REPRODUCCIÓN	14,418.73	-6,847.36	7,571.37	7,205.56	7,205.56	365.81
2230206000000021610206000001AA	MATERIAL DE LIMPIEZA	4,785.73	-3,000.00	1,785.73	1,129.05	1,129.05	656.68
2230206000000022110206000001AA	ALIMENTACIÓN DE PERSONAS	15,792.34	8,000.00	23,792.34	22,792.05	22,792.05	1,000.29
2230316120000151510206000001AA	ADQUISICION DE 2 CPU PARA EL AREA DE CONTABILIAD Y RECURSOS HUMANOS	0.00	13,814.85	13,814.85	13,814.85	13,814.85	0.00
2230316120000251510206000001AA	ADQ. DE UNA IMPRESORA PARA EL AREA DE CONTABIIDAD	0.00	3,895.00	3,895.00	3,895.00	3,895.00	0.00

ESTADO ANALÍTICO DEL EJERCICIO DEL PRESUPUESTO DE EGRESOS
CLASIFICACIÓN PROGRAMÁTICA
COMITÁN DE DOMÍNGUEZ
DEL PERIODO: Del 01/01/2016 al 31/12/2016

EAEPE-CP
30-may.-17
Pág. 4 de 4

Tipologia	Concepto	Egresos Aprobados	Ampliaciones / Reducciones	Egresos Modificado	Egresos Devengado	Egresos Pagado	Subejercicio / Economía
	Total General	21,756,467.09	12,437,562.05	34,194,029.14	33,914,583.48	33,902,583.00	279,445.66

ELABORÓ

MARIA DEL SOCORRO PEREZ BALLINAS
CONTADOR GENERAL

REVISÓ

ANTONIO NICOLAS AGUILAR VELAZQUEZ
SUBDIRECTOR ADMINISTRATIVO

AUTORIZÓ

ROMEO ALTUZAR LOPEZ
RESP. SIST. AGUA POTABLE

ESTADO PRESUPUESTAL DE RECURSOS AJENOS

COMITE DE AGUA POTABLE Y ALCANT. MPAL. DE COMITAN DE DGUEZ

ESTADO PRESUPUESTAL DE RECURSOS AJENOS DEL PERIODO: Del 01/01/2016 al 31/12/2016

EPRA
30-may.-17
Pág. 1 de 1

Clave Presupuestal SubPrograma-Proyecto-Obra-Partida-Area	Concepto	Pto. Autorizado	ACUM. PERIODO ANTERIOR		MOVIMIENTOS DEL PERIODO								SALDOS ACTUALES			AVANCES	
					Modificaciones		Transferencias		Erogado								
			Presup. Modif.	Erogado Anterior	Ampliación	Reducción	Aumento	Disminución	Comprometido	Devengado	Ejercido	Pagado	Presup. Modif.	Erogado	Saldo Disponible	% Fís.	% Finan.

FIN.:
FUN.:
SFUN.:
LOC.: -

--

Total General

ELABORÓ

MARIA DEL SOCORRO PEREZ BALLINAS
CONTADOR GENERAL

DIRECTOR DE OBRAS PUBLICAS

REVISÓ

ANTONIO NICOLAS AGUILAR VELAZQUEZ
SUBDIRECTOR ADMINISTRATIVO

AUTORIZÓ

ROMEO ALTUZAR LOPEZ
RESP. SIST. AGUA POTABLE

ESTADO PRESUPUESTAL DE RECURSOS AJENOS
COMITE DE AGUA POTABLE Y ALCANT. MPAL. DE COMITAN DE DGUEZ
ESTADO PRESUPUESTAL DE RECURSOS AJENOS DEL PERIODO: Del 01/01/2016 al 31/12/2016

EPRA - BIS
30-may.-17
Pág. 1 de 1

Clave Presupuestal SubPrograma-Proyecto-Obra-Partida-Area	Concepto	EROGADO												SALDOS ACTUALES		
		MOVIMIENTOS DEL PERIODO ANTERIOR				MOVIMIENTOS DEL PERIODO ACTUAL				MOVIMIENTOS ACUMULADOS						
		Comprometido	Devengado	Ejercido	Pagado	Comprometido	Devengado	Ejercido	Pagado	Comprometido	Devengado	Ejercido	Pagado	Presup. Modif.	Erogado	Saldo Disponible

FIN.:
FUN.:
SFUN.:
LOC.: -

Total General

ELABORÓ

MARIA DEL SOCORRO PEREZ BALLINAS
CONTADOR GENERAL

DIRECTOR DE OBRAS PUBLICAS

REVISÓ

ANTONIO NICOLAS AGUILAR VELAZQUEZ
SUBDIRECTOR ADMINISTRATIVO

AUTORIZÓ

ROMEO ALTUZAR LOPEZ
RESP. SIST. AGUA POTABLE

COMITE DE AGUA POTABLE Y ALCANT. MPAL. DE COMITAN DE DGUEZ

INFORME DE MOVIMIENTOS DE ALTAS Y BAJAS AL PATRIMONIO MUNICIPAL

Del 01/01/2016 al 31/12/2016

IMABPM

Fecha Impresión: 30 / 05 / 2017

Página: 1 / 3

ALTAS		NÚMERO DE BIENES MUEBLES E INMUEBLES (UNIDADES)												MONEDA		
		SALDO ANTERIOR	APERTURA	ADQUISICIÓN	INCORPORACIÓN	DONACIÓN	EXPROPIACIÓN	NACIMIENTO	PRESCRIPCIÓN	CONSTRUCCIÓN	COMODATO RECIBIDO	COMODATO DADO	TOTAL	IMPORTE DEL PERIODO	ADICIONES DE VALOR INMUEBLES	IMPORTE ACUMULADO
1231	TERRENOS	$ 0.00	0	0	0	0	0	0	0	0	0	0	0	$ 0.00	$ 0.00	$ 0.00
1232	VIVIENDAS	$ 0.00	0	0	0	0	0	0	0	0	0	0	0	$ 0.00	$ 0.00	$ 0.00
1233	EDIFICIOS NO HABITACIONALES	$ 0.00	0	0	0	0	0	0	0	0	0	0	0	$ 0.00	$ 0.00	$ 0.00
1234	INFRAESTRUCTURA	$ 0.00	1	0	0	0	0	0	0	0	0	0	1	$ 9,309,413.50	$ 0.00	$ 9,309,413.50
1239	OTROS BIENES INMUEBLES	$ 0.00	0	0	0	0	0	0	0	0	0	0	0	$ 0.00	$ 0.00	$ 0.00
1241	MOBILIARIO Y EQUIPO DE ADMINISTRACIÓN	$ 0.00	41	3	0	0	0	0	0	0	45	0	89	$ 256,959.75	$ 0.00	$ 256,959.75
1242	MOBILIARIO Y EQUIPO EDUCACIONAL Y RECREATIVO	$ 0.00	4	0	0	0	0	0	0	0	19	0	23	$ 102,282.68	$ 0.00	$ 102,282.68
1243	EQUIPO E INSTRUMENTAL MÉDICO Y DE LABORATORIO	$ 0.00	12	0	0	0	0	0	0	0	4	0	16	$ 58,500.00	$ 0.00	$ 58,500.00
1244	EQUIPO DE TRANSPORTE	$ 0.00	14	0	0	1	0	0	0	0	0	0	15	$ 994,999.00	$ 0.00	$ 994,999.00
1245	EQUIPO DE DEFENSA Y SEGURIDAD	$ 0.00	0	0	0	0	0	0	0	0	0	0	0	$ 0.00	$ 0.00	$ 0.00
1246	MAQUINARIA, OTROS EQUIPOS Y HERRAMIENTAS	$ 0.00	209	0	0	0	0	0	0	0	8	0	217	$ 17,270,119.87	$ 0.00	$ 17,270,119.87
1247	COLECCIONES, OBRAS DE ARTE Y OBJETOS VALIOSOS	$ 0.00	0	0	0	0	0	0	0	0	0	0	0	$ 0.00	$ 0.00	$ 0.00
1248	ACTIVOS BIOLÓGICOS	$ 0.00	0	0	0	0	0	0	0	0	0	0	0	$ 0.00	$ 0.00	$ 0.00
1251	SOFTWARE	$ 0.00	2	0	0	0	0	0	0	0	0	0	2	$ 14,361.20	$ 0.00	$ 14,361.20
1252	PATENTES, MARCAS Y DERECHOS	$ 0.00	0	0	0	0	0	0	0	0	0	0	0	$ 0.00	$ 0.00	$ 0.00
1253	CONCESIONES Y FRANQUICIAS	$ 0.00	0	0	0	0	0	0	0	0	0	0	0	$ 0.00	$ 0.00	$ 0.00
1254	LICENCIAS	$ 0.00	0	0	0	0	0	0	0	0	0	0	0	$ 0.00	$ 0.00	$ 0.00
1259	OTROS ACTIVOS INTANGIBLES	$ 0.00	0	0	0	0	0	0	0	0	0	0	0	$ 0.00	$ 0.00	$ 0.00
1293	BIENES EN COMODATO	$ 0.00	0	0	0	0	0	0	0	0	0	0	0	$ 0.00	$ 0.00	$ 0.00
	SUMA TOTALES	**$ 0.00**	**283**	**3**	**0**	**1**	**0**	**0**	**0**	**0**	**76**	**0**	**363**	**$ 28,006,636.00**	**$ 0.00**	**$ 28,006,636.00**

COMITE DE AGUA POTABLE Y ALCANT. MPAL. DE COMITAN DE DGUEZ

INFORME DE MOVIMIENTOS DE ALTAS Y BAJAS AL PATRIMONIO MUNICIPAL

Del 01/01/2016 al 31/12/2016

IMABPM
Fecha Impresión 30 / 05 / 2017
Página: 2 / 3

B A J A S		NÚMERO DE BIENES MUEBLES E INMUEBLES (UNIDADES)													MONEDA	
		SALDO ANTERIOR	DAÑOS A TERCEROS	DONACIÓN	EXTRAVIO	MUERTE	OBSOLESCENCIA	DEVOLUCIÓN	R O B O	SINIESTRO	VENTA	COMODATO RECIBIDO	COMODATO DADO	TOTAL	IMPORTE DEL PERIODO	IMPORTE ACUMULADO
1231	TERRENOS	$ 0.00	0	0	0	0	0	0	0	0	0	0	0	0	$ 0.00	$ 0.00
1232	VIVIENDAS	$ 0.00	0	0	0	0	0	0	0	0	0	0	0	0	$ 0.00	$ 0.00
1233	EDIFICIOS NO HABITACIONALES	$ 0.00	0	0	0	0	0	0	0	0	0	0	0	0	$ 0.00	$ 0.00
1234	INFRAESTRUCTURA	$ 0.00	0	0	0	0	0	0	0	0	0	0	0	0	$ 0.00	$ 0.00
1239	OTROS BIENES INMUEBLES	$ 0.00	0	0	0	0	0	0	0	0	0	0	0	0	$ 0.00	$ 0.00
1241	MOBILIARIO Y EQUIPO DE ADMINISTRACIÓN	$ 0.00	0	0	0	0	0	0	0	0	0	0	0	0	$ 0.00	$ 0.00
1242	MOBILIARIO Y EQUIPO EDUCACIONAL Y RECREATIVO	$ 0.00	0	0	0	0	0	0	0	0	0	0	0	0	$ 0.00	$ 0.00
1243	EQUIPO E INSTRUMENTAL MÉDICO Y DE LABORATORIO	$ 0.00	0	0	0	0	0	0	0	0	0	0	0	0	$ 0.00	$ 0.00
1244	EQUIPO DE TRANSPORTE	$ 0.00	0	0	0	0	0	0	0	0	0	0	0	0	$ 0.00	$ 0.00
1245	EQUIPO DE DEFENSA Y SEGURIDAD	$ 0.00	0	0	0	0	0	0	0	0	0	0	0	0	$ 0.00	$ 0.00
1246	MAQUINARIA, OTROS EQUIPOS Y HERRAMIENTAS	$ 0.00	0	0	0	0	0	0	0	0	0	0	0	0	$ 0.00	$ 0.00
1247	COLECCIONES, OBRAS DE ARTE Y OBJETOS VALIOSOS	$ 0.00	0	0	0	0	0	0	0	0	0	0	0	0	$ 0.00	$ 0.00
1248	ACTIVOS BIOLÓGICOS	$ 0.00	0	0	0	0	0	0	0	0	0	0	0	0	$ 0.00	$ 0.00
1251	SOFTWARE	$ 0.00	0	0	0	0	0	0	0	0	0	0	0	0	$ 0.00	$ 0.00
1252	PATENTES, MARCAS Y DERECHOS	$ 0.00	0	0	0	0	0	0	0	0	0	0	0	0	$ 0.00	$ 0.00
1253	CONCESIONES Y FRANQUICIAS	$ 0.00	0	0	0	0	0	0	0	0	0	0	0	0	$ 0.00	$ 0.00
1254	LICENCIAS	$ 0.00	0	0	0	0	0	0	0	0	0	0	0	0	$ 0.00	$ 0.00
1259	OTROS ACTIVOS INTANGIBLES	$ 0.00	0	0	0	0	0	0	0	0	0	0	0	0	$ 0.00	$ 0.00
1293	BIENES EN COMODATO	$ 0.00	0	0	0	0	0	0	0	0	0	0	0	0	$ 0.00	$ 0.00
	SUMA TOTALES	**$ 0.00**	**0**	**0**	**0**	**0**	**0**	**0**	**0**	**0**	**0**	**0**	**0**	**0**	**$ 0.00**	**$ 0.00**

COMITE DE AGUA POTABLE Y ALCANT. MPAL. DE COMITAN DE DGUEZ

INFORME DE MOVIMIENTOS DE ALTAS Y BAJAS AL PATRIMONIO MUNICIPAL

Del 01/01/2016 al 31/12/2016

IMABPM

Fecha Impresión 30 / 05 / 2017

Página: 3 / 3

DATOS ACUMULADOS

ACTIVOS		SALDO ANTERIOR	CARGOS	ABONOS	SALDO ACUMULADO
1231	TERRENOS	$ 0.00	$ 0.00	$ 0.00	$ 0.00
1232	VIVIENDAS	$ 0.00	$ 0.00	$ 0.00	$ 0.00
1233	EDIFICIOS NO HABITACIONALES	$ 0.00	$ 0.00	$ 0.00	$ 0.00
1234	INFRAESTRUCTURA	$ 0.00	$ 9,309,413.50	$ 0.00	$ 9,309,413.50
1239	OTROS BIENES INMUEBLES	$ 0.00	$ 0.00	$ 0.00	$ 0.00
1241	MOBILIARIO Y EQUIPO DE ADMINISTRACIÓN	$ 0.00	$ 191,287.75	$ 0.00	$ 191,287.75
1242	MOBILIARIO Y EQUIPO EDUCACIONAL Y RECREATIVO	$ 0.00	$ 53,932.68	$ 0.00	$ 53,932.68
1243	EQUIPO E INSTRUMENTAL MÉDICO Y DE LABORATORIO	$ 0.00	$ 43,500.00	$ 0.00	$ 43,500.00
1244	EQUIPO DE TRANSPORTE	$ 0.00	$ 994,999.00	$ 0.00	$ 994,999.00
1245	EQUIPO DE DEFENSA Y SEGURIDAD	$ 0.00	$ 0.00	$ 0.00	$ 0.00
1246	MAQUINARIA, OTROS EQUIPOS Y HERRAMIENTAS	$ 0.00	$ 16,999,469.87	$ 0.00	$ 16,999,469.87
1247	COLECCIONES, OBRAS DE ARTE Y OBJETOS VALIOSOS	$ 0.00	$ 0.00	$ 0.00	$ 0.00
1248	ACTIVOS BIOLÓGICOS	$ 0.00	$ 0.00	$ 0.00	$ 0.00
1251	SOFTWARE	$ 0.00	$ 14,361.20	$ 0.00	$ 14,361.20
1252	PATENTES, MARCAS Y DERECHOS	$ 0.00	$ 0.00	$ 0.00	$ 0.00
1253	CONCESIONES Y FRANQUICIAS	$ 0.00	$ 0.00	$ 0.00	$ 0.00
1254	LICENCIAS	$ 0.00	$ 0.00	$ 0.00	$ 0.00
1259	OTROS ACTIVOS INTANGIBLES	$ 0.00	$ 0.00	$ 0.00	$ 0.00
1293	BIENES EN COMODATO	$ 0.00	$ 0.00	$ 0.00	$ 0.00
	SUMA TOTALES	**$ 0.00**	**$ 27,606,964.00**	**$ 0.00**	**$ 27,606,964.00**

COMODATOS	SALDO ANTERIOR	CARGOS	ABONOS	SALDO ACUMULADO
BIENES RECIBIDOS EN COMODATO	$ 0.00	$ 399,672.00	$ 0.00	$ 399,672.00

CONTADOR GENERAL
MARIA DEL SOCORRO PEREZ BALLINAS

SUBDIRECTOR ADMINISTRATIVO
ANTONIO NICOLAS AGUILAR VELAZQUEZ

RESP. SIST. AGUA POTABLE
ROMEO ALTUZAR LOPEZ

FECHA : 30 / 05 / 2017 **HOJA** 1 **DE** 1

COMITE DE AGUA POTABLE Y ALCANT. MPAL. DE COMITAN DE DGUEZ

Póliza de : Cierre
Num. Póliza : 12001180
Mov. Pptal : 0

Fecha Elaboración 27/03/2017 **Fecha de Aplicación** 31/12/2016 **Status :** Aplicada

CUENTA	DESCRIPCIÓN	DEBE	HABER
821101AA01000004	PRESUPUESTO DE EGRESOS APROBADO / TRANSFERENCIAS, ASIGNACIONES, SUBSIDIOS Y OTRAS AYUDAS	97,239.00	
821102AA01000001	PRESUPUESTO DE EGRESOS APROBADO / SERVICIOS PERSONALES	433,787.52	
821102AA01000001	PRESUPUESTO DE EGRESOS APROBADO / SERVICIOS PERSONALES	18,184,132.96	
821102AA01000002	PRESUPUESTO DE EGRESOS APROBADO / MATERIALES Y SUMINISTROS	-70,033.32	
821102AA01000002	PRESUPUESTO DE EGRESOS APROBADO / MATERIALES Y SUMINISTROS	1,534,337.99	
821102AA01000003	PRESUPUESTO DE EGRESOS APROBADO / SERVICIOS GENERALES	9,266,518.11	
821102AA01000003	PRESUPUESTO DE EGRESOS APROBADO / SERVICIOS GENERALES	2,036,996.14	
821102AA01000004	PRESUPUESTO DE EGRESOS APROBADO / TRANSFERENCIAS, ASIGNACIONES, SUBSIDIOS Y OTRAS AYUDAS	-500.00	
821102AA01000004	PRESUPUESTO DE EGRESOS APROBADO / TRANSFERENCIAS, ASIGNACIONES, SUBSIDIOS Y OTRAS AYUDAS	1,000.00	
821102AA03000009	PRESUPUESTO DE EGRESOS APROBADO / DEUDA PÚBLICA	2,372,561.22	
821102AB01000002	PRESUPUESTO DE EGRESOS APROBADO / MATERIALES Y SUMINISTROS	40,834.01	
821103AA02000005	PRESUPUESTO DE EGRESOS APROBADO / BIENES MUEBLES, INMUEBLES E INTANGIBLES	17,709.85	
9111010101009111	SUPERÁVIT FINANCIERO / SUPERÁVIT	238,611.65	
811105AE09000002	LEY DE INGRESOS ESTIMADA / PRODUCTOS FINANCIEROS (ORDINARIOS)		231.10
811106AA04000001	LEY DE INGRESOS ESTIMADA / REINTEGROS Y ALCANCES		28,000.00
811106AA07000001	LEY DE INGRESOS ESTIMADA / DONATIVOS, HERENCIAS Y LEGADOS A FAVOR DEL MUNICIPIO		42,169.86
811107AA03000002	LEY DE INGRESOS ESTIMADA / SISTEMA DE AGUA POTABLE		21,756,467.09
811107AA03000002	LEY DE INGRESOS ESTIMADA / SISTEMA DE AGUA POTABLE		-1,508,906.09
811109AA03000001	LEY DE INGRESOS ESTIMADA / SUBSIDIO A ENTES PÚBLICOS DESCENTRALIZADOS		11,387,364.17
811109AA03000001	LEY DE INGRESOS ESTIMADA / SUBSIDIO A ENTES PÚBLICOS DESCENTRALIZADOS		2,447,869.00
	SUMAS :	34,153,195.13	34,153,195.13

CONCEPTO : PÓLIZA DE CIERRE PRESUPUESTAL DEL EJERCICIO 2016

ELABORÓ	REVISÓ	AUTORIZÓ
MARIA DEL SOCORRO PEREZ BALLINAS	ANTONIO NICOLAS AGUILAR VELAZQUEZ	ROMEO ALTUZAR LOPEZ
CONTADOR GENERAL	**SUBDIRECTOR ADMINISTRATIVO**	**RESP. SIST. AGUA POTABLE**

FECHA : 30 / 05 / 2017 **HOJA** 1 **DE** 10

COMITE DE AGUA POTABLE Y ALCANT. MPAL. DE COMITAN DE DGUEZ

Póliza de : Cierre
Num. Póliza : 12001181
Mov. Pptal : 0

Fecha Elaboración 27/03/2017 **Fecha de Aplicación** 31/12/2016 **Status :** Aplicada

CUENTA	DESCRIPCIÓN	DEBE	HABER
12620601ZZ000002	DEPRECIACIÓN ACUMULADA DE INFRAESTRUCTURA / OBRAS PARA EL TRATAMIENTO, DISTRIBUCION Y SUMINISTRO DE AGUA Y DRENAJE	372,376.54	
12620601ZZ000003	DEPRECIACIÓN ACUMULADA DE INFRAESTRUCTURA / OBRAS PARA EL TRATAMIENTO, DISTRIBUCIÓN Y SUMINISTRO DE AGUA Y DRENAJE	372,376.54	
12630101ZZ000002	DEPRECIACIÓN ACUMULADA DE BIENES MUEBLES / MUEBLES DE OFICINA Y ESTANTERIA	8,600.00	
12630103ZZ000002	DEPRECIACIÓN ACUMULADA DE BIENES MUEBLES / EQUIPO DE COMPUTO Y TECNOLOGIAS DE LA INFORMACION	42,649.94	
12630103ZZ000003	DEPRECIACIÓN ACUMULADA DE BIENES MUEBLES / EQUIPO DE COMPUTO Y DE TECNOLOGIAS DE LA INFORMACIÓN	48,547.28	
12630109ZZ000002	DEPRECIACIÓN ACUMULADA DE BIENES MUEBLES / OTROS MOBILIARIOS Y EQUIPOS DE ADMINISTRACION	250.00	
12630109ZZ000003	DEPRECIACIÓN ACUMULADA DE BIENES MUEBLES / OTROS MOBILIARIOS Y EQUIPOS DE ADMINISTRACIÓN	250.00	
12630201ZZ000002	DEPRECIACIÓN ACUMULADA DE BIENES MUEBLES / EQUIPOS Y APARATOS AUDIVISUALES	29,970.00	
12630203ZZ000002	DEPRECIACIÓN ACUMULADA DE BIENES MUEBLES / CAMARAS FOTOGRAFICAS Y DE VIDEO	5,949.16	
12630302ZZ000002	DEPRECIACIÓN ACUMULADA DE BIENES MUEBLES / INSTRUMENTAL MEDICO Y DE LABORATORIO	17,400.00	
12630401ZZ000002	DEPRECIACIÓN ACUMULADA DE BIENES MUEBLES / VEHICULOS Y EQUIPO TERRESTRE	397,999.60	
12630605ZZ000002	DEPRECIACIÓN ACUMULADA DE BIENES MUEBLES / EQUIPO DE COMUNICACION Y TELECOMUNICACION	5,970.00	
12630605ZZ000003	DEPRECIACIÓN ACUMULADA DE BIENES MUEBLES / EQUIPO DE COMUNICACIÓN Y TELECOMUNICACION	5,970.00	
12630606ZZ000002	DEPRECIACIÓN ACUMULADA DE BIENES MUEBLES / EQUIPOS DE GENERACION ELECTRICA, APARATOS Y ACCESORIOS ELECTRICOS	367,483.26	
12630606ZZ000003	DEPRECIACIÓN ACUMULADA DE BIENES MUEBLES / EQUIPOS DE GENERACIÓN ELÉCTRICA, APARATOS Y ACCESORIOS ELÉCTRICOS	367,483.26	
12630607ZZ000002	DEPRECIACIÓN ACUMULADA DE BIENES MUEBLES / HERRAMIENTAS Y MAQUINAS - HERRAMIENTA	1,318,493.73	
12630607ZZ000003	DEPRECIACIÓN ACUMULADA DE BIENES MUEBLES / HERRAMIENTAS Y MAQUINAS-HERRAMIENTA	1,318,493.73	
12630609ZZ000002	DEPRECIACIÓN ACUMULADA DE BIENES MUEBLES / OTROS EQUIPOS	16,000.00	
21120203AA160011	PROVEEDORES POR PAGAR A CORTO PLAZO / OLAZO SEGURA JUAN IGNACIO	12,000.48	
21170111AA110001	RETENCIONES Y CONTRIBUCIONES POR PAGAR A CORTO PLAZO / CRUZ CALVO GILBERTO	2,611.40	

ELABORÓ	REVISÓ	AUTORIZÓ
MARIA DEL SOCORRO PEREZ BALLINAS	ANTONIO NICOLAS AGUILAR VELAZQUEZ	ROMEO ALTUZAR LOPEZ
CONTADOR GENERAL	**SUBDIRECTOR ADMINISTRATIVO**	**RESP. SIST. AGUA POTABLE**

FECHA : 30 / 05 / 2017 **HOJA** 2 **DE** 10

COMITE DE AGUA POTABLE Y ALCANT. MPAL. DE COMITAN DE DGUEZ

Póliza de : Cierre
Num. Póliza : 12001181
Mov. Pptal : 0

Fecha Elaboración 27/03/2017 **Fecha de Aplicación** 31/12/2016 **Status :** Aplicada

CUENTA	DESCRIPCIÓN	DEBE	HABER
21170112AA120001	RETENCIONES Y CONTRIBUCIONES POR PAGAR A CORTO PLAZO / PEREYRA ESPINOSA MARTHA	600.05	
21170112AA120003	RETENCIONES Y CONTRIBUCIONES POR PAGAR A CORTO PLAZO / SANTIAGO MONJARAZ OLGA LIDIA	554.96	
21170112AA120004	RETENCIONES Y CONTRIBUCIONES POR PAGAR A CORTO PLAZO / CASTILLO GONZALEZ NANCY	298.36	
21170112AA120005	RETENCIONES Y CONTRIBUCIONES POR PAGAR A CORTO PLAZO / HERNANDEZ SANDOVAL LUIS JAVIER	255.64	
21170112AA120007	RETENCIONES Y CONTRIBUCIONES POR PAGAR A CORTO PLAZO / MONZON HERNANDEZ ELFEGO	41.80	
21170112AA120008	RETENCIONES Y CONTRIBUCIONES POR PAGAR A CORTO PLAZO / FIGUEROA MORALES JOSE LUIS	483.34	
21170112AA120011	RETENCIONES Y CONTRIBUCIONES POR PAGAR A CORTO PLAZO / MONTEJO DIAZ DANIEL	294.00	
21170112AA120012	RETENCIONES Y CONTRIBUCIONES POR PAGAR A CORTO PLAZO / MORALES HERNANDEZ VICTOR MANUEL	405.04	
21170112AA120013	RETENCIONES Y CONTRIBUCIONES POR PAGAR A CORTO PLAZO / COELLO TRUJILLO JUAN CARLOS	688.70	
21170112AA120014	RETENCIONES Y CONTRIBUCIONES POR PAGAR A CORTO PLAZO / GUILLEN UTRILLA FABIO AUGUSTO	624.66	
21170112AA120015	RETENCIONES Y CONTRIBUCIONES POR PAGAR A CORTO PLAZO / ALVAREZ HERNANDEZ OSBALDO	222.00	
21170112AA120016	RETENCIONES Y CONTRIBUCIONES POR PAGAR A CORTO PLAZO / HERNANDEZ ESPINOZA ANTONIO	148.34	
21170112AA120017	RETENCIONES Y CONTRIBUCIONES POR PAGAR A CORTO PLAZO / VAZQUEZ LOPEZ GUILLERMO	296.00	
21170112AA120018	RETENCIONES Y CONTRIBUCIONES POR PAGAR A CORTO PLAZO / JIMENEZ AGUILAR FRANCISCO	341.64	
21170112AA120019	RETENCIONES Y CONTRIBUCIONES POR PAGAR A CORTO PLAZO / LOPEZ PEREZ LORENZO	56.50	
21170112AA120020	RETENCIONES Y CONTRIBUCIONES POR PAGAR A CORTO PLAZO / LOPEZ SANTIZ GUADALUPE	41.80	
21170112AA120022	RETENCIONES Y CONTRIBUCIONES POR PAGAR A CORTO PLAZO / MARTINEZ RUIZ ENRIQUE	425.30	
21170112AA120023	RETENCIONES Y CONTRIBUCIONES POR PAGAR A CORTO PLAZO / FAJARDO JIMENEZ RAMON	512.36	
21170112AA120025	RETENCIONES Y CONTRIBUCIONES POR PAGAR A CORTO PLAZO / LOPEZ LOPEZ SALOMON	37.00	
21170112AA120026	RETENCIONES Y CONTRIBUCIONES POR PAGAR A CORTO PLAZO / PEREZ ALVAREZ FIDEL	208.00	
21170112AA120028	RETENCIONES Y CONTRIBUCIONES POR PAGAR A CORTO PLAZO / ALVAREZ HERNANDEZ ANTELMO	293.04	
21170112AA120030	RETENCIONES Y CONTRIBUCIONES POR PAGAR A CORTO PLAZO / SANTIAGO PEREZ MIGUEL	863.36	

ELABORÓ	REVISÓ	AUTORIZÓ
MARIA DEL SOCORRO PEREZ BALLINAS	ANTONIO NICOLAS AGUILAR VELAZQUEZ	ROMEO ALTUZAR LOPEZ
CONTADOR GENERAL	**SUBDIRECTOR ADMINISTRATIVO**	**RESP. SIST. AGUA POTABLE**

FECHA : 30 / 05 / 2017 **HOJA** 3 **DE** 10

COMITE DE AGUA POTABLE Y ALCANT. MPAL. DE COMITAN DE DGUEZ

Póliza de : Cierre
Num. Póliza : 12001181
Mov. Pptal : 0

Fecha Elaboración 27/03/2017 **Fecha de Aplicación** 31/12/2016 **Status :** Aplicada

CUENTA	DESCRIPCIÓN	DEBE	HABER
21170112AA120031	RETENCIONES Y CONTRIBUCIONES POR PAGAR A CORTO PLAZO / MORALES SOLORZANO JORGE	360.00	
21170112AA120032	RETENCIONES Y CONTRIBUCIONES POR PAGAR A CORTO PLAZO / RUIZ VERA ANA MARIA	185.30	
21170112AA120033	RETENCIONES Y CONTRIBUCIONES POR PAGAR A CORTO PLAZO / HERNANDEZ ALBORES FELICITO	226.00	
21170112AA120034	RETENCIONES Y CONTRIBUCIONES POR PAGAR A CORTO PLAZO / ZAMBRANO ARANDA CRUZ DEL ROSARIO	84.50	
21170112AA120035	RETENCIONES Y CONTRIBUCIONES POR PAGAR A CORTO PLAZO / MORENO RUIZ ZOCORRO DE JESUS	191.00	
21170112AA120037	RETENCIONES Y CONTRIBUCIONES POR PAGAR A CORTO PLAZO / MENDEZ MORENO MIGUEL ANGEL	138.71	
21170112AA150002	RETENCIONES Y CONTRIBUCIONES POR PAGAR A CORTO PLAZO / CREDITO ALTERNATIVA/ LORENZO LOPEZ PEREZ	206.15	
21170202AA100001	RETENCIONES Y CONTRIBUCIONES POR PAGAR A CORTO PLAZO / ISR HONORARIOS SAT	26,469.87	
21170202AA150001	RETENCIONES Y CONTRIBUCIONES POR PAGAR A CORTO PLAZO / RODOLFO MERIDA HERRERA	3,647.02	
21170202AA150002	RETENCIONES Y CONTRIBUCIONES POR PAGAR A CORTO PLAZO / ENRIQUE ROBLES SOLIS CH-3047 15/ABR/15	608.34	
21170202AA160001	RETENCIONES Y CONTRIBUCIONES POR PAGAR A CORTO PLAZO / RODOLFO MERIDA HERRERA	900.00	
21170205AA100002	RETENCIONES Y CONTRIBUCIONES POR PAGAR A CORTO PLAZO / RETENC. INFONACOT	4,022.27	
21170206AA100001	RETENCIONES Y CONTRIBUCIONES POR PAGAR A CORTO PLAZO / ISR-SALARIOS SAT	300.00	
21170207AA100002	RETENCIONES Y CONTRIBUCIONES POR PAGAR A CORTO PLAZO / IVA-RETENIDO SAT	639.47	
219101AA01120038	INGRESOS POR CLASIFICAR / SECRETARIA DE HACIENDA 26/NOV/12	568.20	
219101AA01130012	INGRESOS POR CLASIFICAR / SECRETARIA DE HACIENDA 10/ABR/13	510.00	
219101AA01130017	INGRESOS POR CLASIFICAR / SECRETARIA DE HACIENDA 25/ABR/13	350.00	
219101AA01130018	INGRESOS POR CLASIFICAR / SECRETARIA DE HACIENDA 03/MAY/13	255.00	
219101AA01130026	INGRESOS POR CLASIFICAR / SECRETARIA DE HACIENDA 06/JUN/13	350.00	
219101AA01130032	INGRESOS POR CLASIFICAR / SEDESOL OPORTUNIDADES 21/JUN/13	155.00	
219101AA01130042	INGRESOS POR CLASIFICAR / SECRETARIA DE HACIENDA 04/JUL/13	350.00	
219101AA01130046	INGRESOS POR CLASIFICAR / SECRETARIA DE HACIENDA18/JUL/13	350.00	

ELABORÓ	REVISÓ	AUTORIZÓ
MARIA DEL SOCORRO PEREZ BALLINAS	ANTONIO NICOLAS AGUILAR VELAZQUEZ	ROMEO ALTUZAR LOPEZ
CONTADOR GENERAL	**SUBDIRECTOR ADMINISTRATIVO**	**RESP. SIST. AGUA POTABLE**

FECHA : 30 / 05 / 2017 **HOJA** 4 **DE** 10

COMITE DE AGUA POTABLE Y ALCANT. MPAL. DE COMITAN DE DGUEZ

Póliza de : Cierre
Num. Póliza : 12001181
Mov. Pptal : 0

Fecha Elaboración 27/03/2017 **Fecha de Aplicación** 31/12/2016 **Status :** Aplicada

CUENTA	DESCRIPCIÓN	DEBE	HABER
219101AA01130048	INGRESOS POR CLASIFICAR / SECRETARIA DE HACIENDA 25/JUL/13	155.00	
219101AA01130054	INGRESOS POR CLASIFICAR / SECRETARIA DE HACIENDA 26/AGOS/13	1,500.00	
219101AA01130056	INGRESOS POR CLASIFICAR / SECRETARIA DE HACIENDA 24/SEP/13	350.00	
219101AA01130060	INGRESOS POR CLASIFICAR / SEDESOL OPORTUNIDADES 18/OCT/13	480.00	
219101AA01130066	INGRESOS POR CLASIFICAR / SECRETARIA DE HACIENDA 14/NOV/13	350.00	
219101AA01130067	INGRESOS POR CLASIFICAR / SECRETARIA DE HACIENDA 14/NOV/13	1,040.00	
219101AA01130074	INGRESOS POR CLASIFICAR / SECRETARIA DE HACIENDA 05/DIC/13	120.00	
219101AA01130075	INGRESOS POR CLASIFICAR / SECRETARIA DE HACIENDA 05/DIC/13	350.00	
219101AA01130079	INGRESOS POR CLASIFICAR / SECRETARIA DE HACIENDA 24/DIC/13	240.00	
219101AA01130080	INGRESOS POR CLASIFICAR / SECRETARIA DE HACIENDA 27/DIC/13	160.00	
219101AA01140010	INGRESOS POR CLASIFICAR / DEP. EFECTIVO 19/FEB/14	6,657.00	
219101AA01140012	INGRESOS POR CLASIFICAR / CADENA COMERCIAL OXXO 28/FEB/14	245.36	
219101AA01140040	INGRESOS POR CLASIFICAR / CUENTA DE TERCEROS 14/JUL/14	100.00	
219101AA01140056	INGRESOS POR CLASIFICAR / DIFERENCIA (25SEP) 01/OCT/14	0.05	
219101AA01140081	INGRESOS POR CLASIFICAR / COAPAM 2013-12-14 DEPOSITADO EL 01/DIC/14	270.00	
219101AA01140082	INGRESOS POR CLASIFICAR / SEDESOL OPORTUNIDADES 11/DIC/14	160.00	
219101AA01140086	INGRESOS POR CLASIFICAR / CUENTA DE TERCEROS 18/DIC/14	360.00	
219101AA01150001	INGRESOS POR CLASIFICAR / DEPOSITO EFECTIVO 14/ENE/15	1,700.15	
219101AA01150007	INGRESOS POR CLASIFICAR / CADENA COMERCIAL OXXO 24/FEB/15	9.28	
219101AA01150008	INGRESOS POR CLASIFICAR / SEDESOL 25/FEB/15	480.00	
219101AA01150009	INGRESOS POR CLASIFICAR / EFECTIVO COAPAM 25/FEB/15	5.00	
219101AA01150018	INGRESOS POR CLASIFICAR / GRUPO PARISINA 07/ABR/15	631.00	
219101AA01150024	INGRESOS POR CLASIFICAR / SECRETARIA DE HACIENDA 14/MAY/15	350.00	
219101AA01150055	INGRESOS POR CLASIFICAR / SEDESOL PROSPERA 12/AGOS/15	320.00	
219101AA01150057	INGRESOS POR CLASIFICAR / GEC 14/AGOS/15	75.00	
219101AA01150060	INGRESOS POR CLASIFICAR / SECRETARIA DE HACIENDA 20/AGOS/15	350.00	

ELABORÓ	REVISÓ	AUTORIZÓ
MARIA DEL SOCORRO PEREZ BALLINAS	ANTONIO NICOLAS AGUILAR VELAZQUEZ	ROMEO ALTUZAR LOPEZ
CONTADOR GENERAL	**SUBDIRECTOR ADMINISTRATIVO**	**RESP. SIST. AGUA POTABLE**

FECHA : 30 / 05 / 2017 **HOJA** 5 **DE** 10

COMITE DE AGUA POTABLE Y ALCANT. MPAL. DE COMITAN DE DGUEZ

Póliza de : Cierre
Num. Póliza : 12001181
Mov. Pptal : 0

Fecha Elaboración 27/03/2017 **Fecha de Aplicación** 31/12/2016 **Status :** Aplicada

CUENTA	DESCRIPCIÓN	DEBE	HABER
219101AA01150064	INGRESOS POR CLASIFICAR / CHEQUE 105 12/AGOS/15	3,000.00	
219101AA01150073	INGRESOS POR CLASIFICAR / SECRETAIRA DE HACIENDA 15/OCT/15	350.00	
219101AA01150074	INGRESOS POR CLASIFICAR / GRUPO PARISINA 22/OCT/15	518.00	
219101AA01150077	INGRESOS POR CLASIFICAR / SECRETARIA DE HACIENDA 23/OCT/15	350.00	
219101AA01150082	INGRESOS POR CLASIFICAR / SEDESOL PROSPERA 26/NOV/15	320.00	
219101AA01150083	INGRESOS POR CLASIFICAR / SECRETARIA DE HACIENDA 26/NOV/15	350.00	
219101AA01160050	INGRESOS POR CLASIFICAR / SECRETARIA DE HACIENDA 02/JUN/16	350.00	
219101AA01160052	INGRESOS POR CLASIFICAR / SECRETARIA DE HACIENDA 17/JUN/16	100.00	
219101AA01160056	INGRESOS POR CLASIFICAR / SECRETARIA DE HACIENDA 30/JUN/16	260.00	
219101AA01160067	INGRESOS POR CLASIFICAR / SECRETARIA DE HACIENDA 14/JUL/16	350.00	
219101AA01160075	INGRESOS POR CLASIFICAR / SECRETARIA DE HACIENDA 19/SEPT/16	520.00	
219101AA01160081	INGRESOS POR CLASIFICAR / SECRETARIA DE HACIENDA 20/OCT/16	400.00	
219101AA01160083	INGRESOS POR CLASIFICAR / SECRETARIA DE HACIENDA 13/OCT/16	160.00	
219101AA01160086	INGRESOS POR CLASIFICAR / SECRETARIA DE HACIENDA 17/NOV/16	1,120.00	
219101AA01160087	INGRESOS POR CLASIFICAR / ISSSTE 28/NOV/16	2,080.00	
219101AA01160089	INGRESOS POR CLASIFICAR / DEPOSITO BODEGA AURRERA 28/DIC/16	3,665.00	
219101AA01160090	INGRESOS POR CLASIFICAR / PROCURADURIA AGRARIA 16/DIC/16	780.00	
219101AA01160091	INGRESOS POR CLASIFICAR / SECRETARIA DE HACIENDA 19/DIC/16	240.00	
219101AA01160092	INGRESOS POR CLASIFICAR / SECRETARIA DE HACIENDA 19/DIC/16	640.00	
22330201HA150001	PRÉSTAMOS DE LA DEUDA PÚBLICA INTERNA POR PAGAR A LARGO PLAZO / PRESTAMO PARA EL PAGO DE AGUINALDOS DEL COAPAM EJERCICIO 2015	75,307.78	
22330201HA160001	PRÉSTAMOS DE LA DEUDA PÚBLICA INTERNA POR PAGAR A LARGO PLAZO / PRESTAMO PAGO DERECHO AGUAS NALES Y AGUINALDOS 2016	1,600,000.00	
3121010101000001	DONACIONES DE CAPITAL / PATRIMONIO MUNICIPAL	10,399.20	
3121010301000001	DONACIONES DE CAPITAL / PATRIMONIO MUNICIPAL	-2,599.80	

ELABORÓ	REVISÓ	AUTORIZÓ
MARIA DEL SOCORRO PEREZ BALLINAS	ANTONIO NICOLAS AGUILAR VELAZQUEZ	ROMEO ALTUZAR LOPEZ
CONTADOR GENERAL	**SUBDIRECTOR ADMINISTRATIVO**	**RESP. SIST. AGUA POTABLE**

FECHA : 30 / 05 / 2017 **HOJA** 6 **DE** 10

COMITE DE AGUA POTABLE Y ALCANT. MPAL. DE COMITAN DE DGUEZ

Póliza de : Cierre
Num. Póliza : 12001181
Mov. Pptal : 0

Fecha Elaboración 27/03/2017 **Fecha de Aplicación** 31/12/2016 **Status :** Aplicada

CUENTA	DESCRIPCIÓN	DEBE	HABER
3221010101000001	RESULTADOS DE EJERCICIOS ANTERIORES / SALDOS DE EJERCICIOS ANTERIORES	23,674,506.11	
7641010201160001	CONTRATO DE COMODATO POR BIENES / ARCHIVERO	500.00	
7641010301160001	CONTRATO DE COMODATO POR BIENES / ARCHIVERO	1,500.00	
7641010301160002	CONTRATO DE COMODATO POR BIENES / MESA PARA COMPUTO	1,000.00	
7641010301160003	CONTRATO DE COMODATO POR BIENES / MOUSE	260.00	
7641010301160004	CONTRATO DE COMODATO POR BIENES / MONITOR	9,488.00	
7641010301160005	CONTRATO DE COMODATO POR BIENES / TECLADO	400.00	
7641010301160006	CONTRATO DE COMODATO POR BIENES / CPU	10,745.00	
7641010301160007	CONTRATO DE COMODATO POR BIENES / BOMBA	30,000.00	
7641010401160001	CONTRATO DE COMODATO POR BIENES / ARCHIVERO	6,500.00	
7641010401160002	CONTRATO DE COMODATO POR BIENES / CUBIERTA DE CRISTAL	2,950.00	
7641010401160003	CONTRATO DE COMODATO POR BIENES / ESCRITORIO	7,500.00	
7641010401160004	CONTRATO DE COMODATO POR BIENES / SILLA	5,150.00	
7641010401160005	CONTRATO DE COMODATO POR BIENES / ESTANTE	700.00	
7641010401160006	CONTRATO DE COMODATO POR BIENES / COMPUTADORA PERSONAL	7,999.00	
7641010401160007	CONTRATO DE COMODATO POR BIENES / TARJETA DE RED	200.00	
7641010401160008	CONTRATO DE COMODATO POR BIENES / IMPRESORA	3,500.00	
7641010401160009	CONTRATO DE COMODATO POR BIENES / VIDEO REPRODUCTORA	3,100.00	
7641010401160010	CONTRATO DE COMODATO POR BIENES / TELEVISOR	2,500.00	
7641010401160011	CONTRATO DE COMODATO POR BIENES / AMPLIFICADOR	2,500.00	
7641010401160012	CONTRATO DE COMODATO POR BIENES / APARATO MODULAR	4,000.00	
7641010401160013	CONTRATO DE COMODATO POR BIENES / BOCINA	1,100.00	
7641010401160014	CONTRATO DE COMODATO POR BIENES / PROYECTOR	7,000.00	
7641010401160015	CONTRATO DE COMODATO POR BIENES / PANTALLA DE PROYECCION	1,000.00	
7641010401160016	CONTRATO DE COMODATO POR BIENES / PANTALLA DE PLASMA	6,000.00	
7641010401160017	CONTRATO DE COMODATO POR BIENES / AMPLIFICADOR CON BOCINA	7,000.00	
7641010401160018	CONTRATO DE COMODATO POR BIENES / CAMARA FOTOGRAFICA	2,500.00	
7641010401160019	CONTRATO DE COMODATO POR BIENES / CAMARA DE VIDEO	7,500.00	
7641010401160020	CONTRATO DE COMODATO POR BIENES / PIZARRON	1,200.00	
7641010401160021	CONTRATO DE COMODATO POR BIENES / ROTAFOLIO	450.00	
7641010401160022	CONTRATO DE COMODATO POR BIENES / MATERIAL DIDACTICO	2,500.00	
7641010401160023	CONTRATO DE COMODATO POR BIENES / HIPOCLORADOR	15,000.00	

ELABORÓ	REVISÓ	AUTORIZÓ
MARIA DEL SOCORRO PEREZ BALLINAS	ANTONIO NICOLAS AGUILAR VELAZQUEZ	ROMEO ALTUZAR LOPEZ
CONTADOR GENERAL	**SUBDIRECTOR ADMINISTRATIVO**	**RESP. SIST. AGUA POTABLE**

FECHA : 30 / 05 / 2017 **HOJA** 7 **DE** 10

COMITE DE AGUA POTABLE Y ALCANT. MPAL. DE COMITAN DE DGUEZ

Póliza de : Cierre
Num. Póliza : 12001181
Mov. Pptal : 0

Fecha Elaboración 27/03/2017 **Fecha de Aplicación** 31/12/2016 **Status :** Aplicada

CUENTA	DESCRIPCIÓN	DEBE	HABER
7641010401160024	CONTRATO DE COMODATO POR BIENES / RADIO	2,000.00	
7641010401160025	CONTRATO DE COMODATO POR BIENES / TRANSFORMADOR	230,000.00	
7641010401160026	CONTRATO DE COMODATO POR BIENES / CARGADOR DE PILAS	150.00	
7641010401160027	CONTRATO DE COMODATO POR BIENES / CLORADORES	3,500.00	
7641010401160028	CONTRATO DE COMODATO POR BIENES / DEPOSITOS PARA CLORADOR	3,500.00	
7641010401160029	CONTRATO DE COMODATO POR BIENES / LONA	1,500.00	
7641010501160001	CONTRATO DE COMODATO POR BIENES / SILLÓN	1,000.00	
7641010601160001	CONTRATO DE COMODATO POR BIENES / MOUSE	55.00	
7641010601160002	CONTRATO DE COMODATO POR BIENES / MONITOR	100.00	
7641010601160003	CONTRATO DE COMODATO POR BIENES / TECLADO	100.00	
7641010601160004	CONTRATO DE COMODATO POR BIENES / REGULADOR	150.00	
7641010601160005	CONTRATO DE COMODATO POR BIENES / CPU	5,875.00	
111101AA01100001	EFECTIVO / CAJA EJERCICIO 2010		670.37
111101AA01110001	EFECTIVO / CAJA EJERCICIO 2011		3.00
111101AA01120001	EFECTIVO / CAJA EJERCICIO 2012		1,623.40
11120203011600AA	BANCOS / TESORERÍA / CUENTA NO. 18-00003251-0 INGRESOS PROPIOS DEL AÑO EN CURSO		72.13
11120203021000AA	BANCOS / TESORERÍA / CUENTA NO. 18-00004726-9 EJERCICIO 2010		21,628.28
11120203021100AA	BANCOS / TESORERÍA / CUENTA NO. 18-00004726-9 ORDINARIOS EJERCICIO 2011		2,608.40
11120203021200AA	BANCOS / TESORERÍA / CUENTA NO. 18-00004726-9 ORDINARIOS EJERCICIO 2012		5,622.20
11120203021300AA	BANCOS / TESORERÍA / CUENTA NO. 18-0000-4726-9 ORDINARIOS EJERCICIO 2013		7,065.00
11120203021400AA	BANCOS / TESORERÍA / CUENTA NO. 18-00004726-9 ORDINARIOS EJERCICIO 2014		7,792.41
11120203021500AA	BANCOS / TESORERÍA / CUENTA NO. 18-0000-4726-9 ORDINARIOS EJERCICIO 2015		13,269.94
11120203021600AA	BANCOS / TESORERÍA / CUENTA NO. 18-00004726-9 INGRESOS PROPIOS DEL AÑO EN CURSO		40,651.81
11120205011600AA	BANCOS / TESORERÍA / CUENTA NO. 0673137452 INGRESOS PROPIOS DEL AÑO EN CURSO		16,416.10
11120205011600AE	BANCOS / TESORERÍA / CUENTA NO. 0673137452 INTERESES AÑO EN CURSO		231.10
11230101AA160001	DEUDORES DIVERSOS POR COBRAR A CORTO PLAZO / ANTONIO NICOLAS AGUILAR VELAZQUEZ		9,640.00
11230303AA100002	DEUDORES DIVERSOS POR COBRAR A CORTO PLAZO / I.S.R. RETENIDO EJERCS. ANTS.		5,132.96

ELABORÓ	REVISÓ	AUTORIZÓ
MARIA DEL SOCORRO PEREZ BALLINAS	ANTONIO NICOLAS AGUILAR VELAZQUEZ	ROMEO ALTUZAR LOPEZ
CONTADOR GENERAL	**SUBDIRECTOR ADMINISTRATIVO**	**RESP. SIST. AGUA POTABLE**

FECHA : 30 / 05 / 2017 **HOJA** 8 **DE** 10

COMITE DE AGUA POTABLE Y ALCANT. MPAL. DE COMITAN DE DGUEZ

Póliza de : Cierre
Num. Póliza : 12001181
Mov. Pptal : 0

Fecha Elaboración 27/03/2017 **Fecha de Aplicación** 31/12/2016 **Status :** Aplicada

CUENTA	DESCRIPCIÓN	DEBE	HABER
11310301AA160001	ANTICIPO A PROVEEDORES POR ADQUISICIÓN DE BIENES Y PRESTACIÓN DE SERVICIOS A CORTO PLAZO / JUAN IGNACIO OLAZO SEGURA		100,000.00
11310302AA160001	ANTICIPO A PROVEEDORES POR ADQUISICIÓN DE BIENES Y PRESTACIÓN DE SERVICIOS A CORTO PLAZO / JUAN IGNACIO OLAZO SEGURA		136,000.00
11910101AA100001	VALORES EN GARANTÍA / ARREND. AGENC. CASH APERTURA DEL EJERCICIO 2010		4,000.00
11910101AA120001	VALORES EN GARANTÍA / RADIOMOVIL DIPSA, S.A. DE C.V. APERTURA DEL EJERCICIO 2012		2,200.00
12340601ZZ140001	INFRAESTRUCTURA / REVALUACION DE BIENES INMUEBLES POR APERTURA DEL EJERCICIO		9,309,413.50
12410101AA140001	MOBILIARIO Y EQUIPO / (POR APERTURA DEL EJERCICIO)		67,964.73
12410201AA140001	MOBILIARIO Y EQUIPO / (POR APERTURA DEL EJERCICIO)		2,950.00
12410301AA140001	MOBILIARIO Y EQUIPO / (APERTURA DEL EJERCICIO)		93,397.13
12410301AA150001	MOBILIARIO Y EQUIPO / IMPRESORA		9,266.04
12410301AA160001	MOBILIARIO Y EQUIPO / CPU		13,814.85
12410301AA160002	MOBILIARIO Y EQUIPO / IMPRESORA		3,895.00
12420101ZZ140001	MOBILIARIO Y EQUIPO EDUCACIONAL Y RECREATIVO / REVALUACION DE BIENES INMUEBLES POR APERTURA DEL EJERCICIO		45,000.00
12420301AA140001	MOBILIARIO Y EQUIPO EDUCACIONAL Y RECREATIVO / (POR APERTURA DEL EJERCICIO)		8,932.68
12430201ZZ140001	EQUIPO E INSTRUMENTAL MÉDICO Y DE LABORATORIO / REVALUACION DE BIENES INMUEBLES POR APERTURA DEL EJERCICIO		43,500.00
12440101AA140001	EQUIPO DE TRANSPORTE / (POR APERTURA DEL EJERCICIO)		982,000.00
12440101ZZ150001	EQUIPO DE TRANSPORTE / MOTOCICLETA		12,999.00
12460501AA140002	MAQUINARIA, OTROS EQUIPOS Y HERRAMIENTAS / EQUIPO DE COMUNICACION Y TELECOMUNICACIONES (POR APERTURA DEL EJERCICIO)		10,700.00
12460601AA150001	MAQUINARIA, OTROS EQUIPOS Y HERRAMIENTAS / TRANSFORMADOR		917,332.64
12460701AA140001	MAQUINARIA, OTROS EQUIPOS Y HERRAMIENTAS / HERRAMIENTAS Y MAQUINAS-HERRAMIENTAS (POR APERTURA DEL EJERCICIO)		907,182.87
12460701AA150001	MAQUINARIA, OTROS EQUIPOS Y HERRAMIENTAS / MOTOR		3,016,783.00
12460701AA150002	MAQUINARIA, OTROS EQUIPOS Y HERRAMIENTAS / ARRANCADOR		214,015.36
12460901AA140001	MAQUINARIA, OTROS EQUIPOS Y HERRAMIENTAS / (APERTURA DEL EJERCICIO)		11,933,456.00
12510101AA140001	SOFTWARE / (POR APERTURA DEL EJERCICIO)		14,361.20

ELABORÓ	REVISÓ	AUTORIZÓ
MARIA DEL SOCORRO PEREZ BALLINAS	ANTONIO NICOLAS AGUILAR VELAZQUEZ	ROMEO ALTUZAR LOPEZ
CONTADOR GENERAL	**SUBDIRECTOR ADMINISTRATIVO**	**RESP. SIST. AGUA POTABLE**

FECHA : 30 / 05 / 2017 **HOJA** 9 **DE** 10

COMITE DE AGUA POTABLE Y ALCANT. MPAL. DE COMITAN DE DGUEZ

Póliza de : Cierre
Num. Póliza : 12001181
Mov. Pptal : 0

Fecha Elaboración 27/03/2017 **Fecha de Aplicación** 31/12/2016 **Status :** Aplicada

CUENTA	DESCRIPCIÓN	DEBE	HABER
3211010101000002	RESULTADOS DEL EJERCICIO (AHORRO / DESAHORRO) / DESAHORRO DE LA GESTIÓN		2,167,466.67
7631010201160001	BIENES BAJO CONTRATO EN COMODATO / ARCHIVERO		500.00
7631010301160001	BIENES BAJO CONTRATO EN COMODATO / ARCHIVERO		1,500.00
7631010301160002	BIENES BAJO CONTRATO EN COMODATO / MESA PARA COMPUTO		1,000.00
7631010301160003	BIENES BAJO CONTRATO EN COMODATO / MOUSE		260.00
7631010301160004	BIENES BAJO CONTRATO EN COMODATO / MONITOR		9,488.00
7631010301160005	BIENES BAJO CONTRATO EN COMODATO / TECLADO		400.00
7631010301160006	BIENES BAJO CONTRATO EN COMODATO / CPU		10,745.00
7631010301160007	BIENES BAJO CONTRATO EN COMODATO / BOMBA		30,000.00
7631010401160001	BIENES BAJO CONTRATO EN COMODATO / ARCHIVERO		6,500.00
7631010401160002	BIENES BAJO CONTRATO EN COMODATO / CUBIERTA DE CRISTAL		2,950.00
7631010401160003	BIENES BAJO CONTRATO EN COMODATO / ESCRITORIO		7,500.00
7631010401160004	BIENES BAJO CONTRATO EN COMODATO / SILLA		5,150.00
7631010401160005	BIENES BAJO CONTRATO EN COMODATO / ESTANTE		700.00
7631010401160006	BIENES BAJO CONTRATO EN COMODATO / COMPUTADORA PERSONAL		7,999.00
7631010401160007	BIENES BAJO CONTRATO EN COMODATO / TARJETA DE RED		200.00
7631010401160008	BIENES BAJO CONTRATO EN COMODATO / IMPRESORA		3,500.00
7631010401160009	BIENES BAJO CONTRATO EN COMODATO / VIDEO REPRODUCTORA		3,100.00
7631010401160010	BIENES BAJO CONTRATO EN COMODATO / TELEVISOR		2,500.00
7631010401160011	BIENES BAJO CONTRATO EN COMODATO / AMPLIFICADOR		2,500.00
7631010401160012	BIENES BAJO CONTRATO EN COMODATO / APARATO MODULAR		4,000.00
7631010401160013	BIENES BAJO CONTRATO EN COMODATO / BOCINA		1,100.00
7631010401160014	BIENES BAJO CONTRATO EN COMODATO / PROYECTOR		7,000.00
7631010401160015	BIENES BAJO CONTRATO EN COMODATO / PANTALLA DE PROYECCION		1,000.00
7631010401160016	BIENES BAJO CONTRATO EN COMODATO / PANTALLA DE PLASMA		6,000.00
7631010401160017	BIENES BAJO CONTRATO EN COMODATO / AMPLIFICADOR CON BOCINA		7,000.00
7631010401160018	BIENES BAJO CONTRATO EN COMODATO / CAMARA FOTOGRAFICA		2,500.00
7631010401160019	BIENES BAJO CONTRATO EN COMODATO / CAMARA DE VIDEO		7,500.00
7631010401160020	BIENES BAJO CONTRATO EN COMODATO / PIZARRON		1,200.00
7631010401160021	BIENES BAJO CONTRATO EN COMODATO / ROTAFOLIO		450.00

ELABORÓ	REVISÓ	AUTORIZÓ
MARIA DEL SOCORRO PEREZ BALLINAS	ANTONIO NICOLAS AGUILAR VELAZQUEZ	ROMEO ALTUZAR LOPEZ
CONTADOR GENERAL	**SUBDIRECTOR ADMINISTRATIVO**	**RESP. SIST. AGUA POTABLE**

FECHA : 30 / 05 / 2017 **HOJA** 10 **DE** 10

COMITE DE AGUA POTABLE Y ALCANT. MPAL. DE COMITAN DE DGUEZ

Póliza de : Cierre
Num. Póliza : 12001181
Mov. Pptal : 0

Fecha Elaboración 27/03/2017 **Fecha de Aplicación** 31/12/2016 **Status :** Aplicada

CUENTA	DESCRIPCIÓN	DEBE	HABER
7631010401160022	BIENES BAJO CONTRATO EN COMODATO / MATERIAL DIDACTICO		2,500.00
7631010401160023	BIENES BAJO CONTRATO EN COMODATO / HIPOCLORADOR		15,000.00
7631010401160024	BIENES BAJO CONTRATO EN COMODATO / RADIO		2,000.00
7631010401160025	BIENES BAJO CONTRATO EN COMODATO / TRANSFORMADOR		230,000.00
7631010401160026	BIENES BAJO CONTRATO EN COMODATO / CARGADOR DE PILAS		150.00
7631010401160027	BIENES BAJO CONTRATO EN COMODATO / CLORADORES		3,500.00
7631010401160028	BIENES BAJO CONTRATO EN COMODATO / DEPOSITOS PARA CLORADOR		3,500.00
7631010401160029	BIENES BAJO CONTRATO EN COMODATO / LONA		1,500.00
7631010501160001	BIENES BAJO CONTRATO EN COMODATO / SILLÓN		1,000.00
7631010601160001	BIENES BAJO CONTRATO EN COMODATO / MOUSE		55.00
7631010601160002	BIENES BAJO CONTRATO EN COMODATO / MONITOR		100.00
7631010601160003	BIENES BAJO CONTRATO EN COMODATO / TECLADO		100.00
7631010601160004	BIENES BAJO CONTRATO EN COMODATO / REGULADOR		150.00
7631010601160005	BIENES BAJO CONTRATO EN COMODATO / CPU		5,875.00
	SUMAS :	30,548,729.77	30,548,729.77

CONCEPTO : PÓLIZA DE CIERRE CONTABLE DEL EJERCICIO 2016

ELABORÓ	REVISÓ	AUTORIZÓ
MARIA DEL SOCORRO PEREZ BALLINAS	ANTONIO NICOLAS AGUILAR VELAZQUEZ	ROMEO ALTUZAR LOPEZ
CONTADOR GENERAL	**SUBDIRECTOR ADMINISTRATIVO**	**RESP. SIST. AGUA POTABLE**